PREMIATĂ
Integramista Silvia Popa a presimţit că va câştiga concursul „Cuvinte norocoase!” /p. 5

DATOR
Fotbalistul român Adrian Mutu trebuie să scoată din buzunar suma de 17 milioane de euro /p.10

Astăzi: 5 locuri de muncă /p. 14

E-MAIL:
redactia.jurnalaradean@informmedia.ro
adevaruldearad@informmedia.ro

publicitate.jurnalaradean@informmedia.ro
publicitate.adevarul@informmedia.ro

JURNAL ARĂDEAN

FONDAT 1989
APARE LA ARAD
☎ 0257/281.802
Anul XXI, nr. 5804
16 pagini • 1,2 lei

Sâmbătă
1 august 2009

Recoltă slabă la grâu

Recolta din acest an la grâu a fost una foarte slabă, porumbul riscând şi el să fie afectat.

ANDREEA PINTEA
andreea.pintea@informmedia.ro

Arad - Seceta, lipsa banilor pentru îngrăşăminte înainte de intrarea în iarnă, dar şi managementul deficitar al sistemelor de irigaţii au făcut ca în acest an producţia de grâu să fie una mult sub aşteptări. 64.400 de hectare au cultivat arădenii cu grâu, dar producţia la hectar, în medie, nu a depăşit 2.300 - 2.310 kilograme. „O asemenea recoltă nu s-a mai înregistrat la noi în judeţ de acum şapte-opt ani. Nu ne caracterizează o producţie atât de slabă, pentru că solul este benefic culturilor de grâu”, ne-a explicat directorul Direcţiei Agricole şi pentru Dezvoltare Rurală Arad, Gheorghe Rus.

Pe lângă secetă, directorul D.A.D.R. Arad a ridicat şi problema fondurilor: „Cultivatorii nu şi-au primit finanţările atunci când aveau mai mare nevoie. Dacă beneficiau de subvenţii în toamnă pentru a-şi putea achiziţiona îngrăşăminte, cu siguranţă că şi culturile de grâu puteau «suporta» mai uşor seceta şi capriciile vremii”.

Cu toate că recolta a fost slabă, Gheorghe Rus spune că nu trebuie să ne facem griiji în ceea ce priveşte necesarul de grâu: „Din câte informaţii am eu, atât la nivel judeţean, cât şi la nivel naţional, se acoperă necesarul de grâu, existând chiar şi un mic excedent pentru export”.

La târg Cele patru târguri ce se desfăşoară în aceste zile în Piaţa Avram Iancu au atras mulţi curioşi. Dacă la ofertele imobiliare arădenii nu s-au prea înghesuit, expozanţii de antichităţi au avut parte de un public mult mai interesat. (Foto: A. Pintea)

33°C
Cer parţial acoperit.
Dimineaţa · La prânz · Seara

Tot mai puţini buni-platnici

Arad (S.B.) - Municipalitatea a încasat de la populaţie, în primele luni ale acestui an, din impozite locale, mai puţini bani decât în aceeaşi perioadă a anului precedent. /p.3

Încă un meci politic

Arad (A.B.) - PD-L şi PSD o ţin la Arad dintr-un război în altul. Ieri a fost pe tapet situaţia de la Păuliş, acolo unde deputatul Marius Gondor îi acuză pe cei trei consilieri locali ai PSD că s-au ascuns în casă ca să nu participe la şedinţă, cu toate că se discutau chestiuni extrem de importante. PSD a dat replica: acuză autorităţile de la Păuliş de incompetenţă. /p.12

Sandu a plătit

Arad (L.S.) - UTA nu va mai conta, în sezonul viitor, pe jucătorii de la Atletico avuţi în lot campionatul trecut. Asta, deoarece ieri, exact în ziua în care era scadenţa la plată, Sandu Ion a virat în contul celor de la Atletico suma de 120.000 de euro, a doua tranşă de bani cu care i-a cumpărat pe fotbalişti. /p. 9

Se pensionează

Arad (D.D.) - Asistenţa socială arădeană devine mai săracă odată cu pensionarea unuia dintre cei mai importanţi „piloni” ai săi: Etelca Nagy. /p.5

6 422225 000018
JURNAL ARĂDEAN
Arad, Str. Poetului Nr. 1C
0257-281802

Boli Infecţioase la Poliţia de Frontieră

Arad (D.D.) - Problema locativă cu care se confruntă Secţia Boli Infecţioase a Spitalului Judeţean ar putea fi rezolvată prin mutarea în clădirea unde îşi are sediul Poliţia de Frontieră. Cel puţin aşa susţine dr. Mircea Faur, directorul DSP Arad. „E o clădire imensă, fostă cazarmă militară, din care sunt ocupate doar 2-3 camere. Ar fi o soluţie pentru Boli Infecţioase, dar nu sunt eu organul abilitat să hotărască aşa ceva” - susţine dr. Faur. El se bazează pe sprijinul Consiliului Judeţean pentru rezolvarea acestei probleme.

Preşedintele CJ Arad, Nicolae Ioţcu spune că, neavând Poliţia de Frontieră în subordine, Consiliul Judeţean nu poate face nimic. Iar de alte spaţii nu dispune. /p.5

Producţie în scădere
În 2008 producţia de lapte de vacă a înregistrat creştere faţă de anul precedent doar în regiunea Bucureşti-Ilfov.

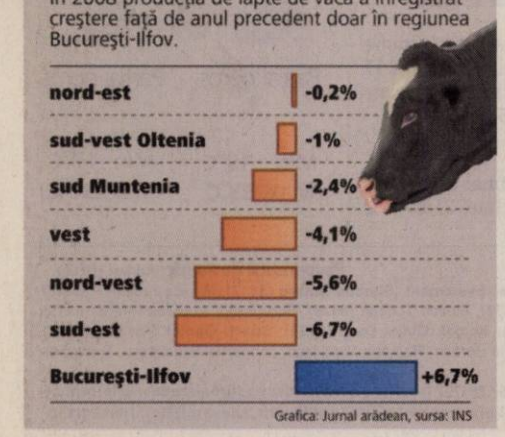

Grafica: Jurnal arădean, sursa: INS

Festival Arădenii au putut urmări, în Parcul Reconcilierii, „Dialogul sunetelor în mişcare” - un festival pentru tineri, organizat în colaborare cu grupul belgian de dans Imago Tijl şi Camera Europeană a Orchestrelor din Marea Britanie. (Foto. V.O.)

REMEMBER

1 august

30 î.Hr. A murit Marcus Antonius, general şi om politic roman (n. 82 î.Hr.)
1744 S-a născut naturalistul Jean-Baptiste de Monet
1818 S-a născut prima femeie astronom - Maria Mitchell (d. 1889)
1891 S-a născut Grigore Brezeanu, regizor român (d. 1919)
1908 A încetat din viaţă istoricul Ştefan Dimitrie Greceanu (n. 1825)
1915 S-a născut Gellu Naum, scriitor român (d. 2001)
1921 La Haga a fost creată Curtea Internaţională de Justiţie

Valeria Seciu

1936 S-a născut creatorul de modă Yves Saint Laurent (d. 2008)
1939 S-a născut Valeria Seciu, actriţă româncă
1945 S-a născut Tudor Gheorghe, actor şi interpret de folclor român
1947 S-a născut Adina Popescu, actriţă româncă de teatru şi film
1952 S-a născut Horaţiu Mălăele, actor român

BINE AŢI VENIT!

• Cois Briana-Andrea, Zsadanyi-Istvanfi Botond, Iuhaniac Raul-Ianis, Dehelean Tabita-Mariana.

AU PLECAT DINTRE NOI

Hălmăgean Avram (1932), Toth Francisca Ana (1943), Birta Stelian Liviu (1952), Druţău Silvia (1931), Papp Ştefan (1928).

ÎNREGISTRĂRI ÎN CAZ DE DECES

Biroul de Stare Civilă-Decese face înregistrări după următorul program: sâmbătă şi duminică, între orele 9.00-11.00. Tel.: 281850.

PIEŢE, TÂRGURI

• **Astăzi** este zi de piaţă la Chişineu-Criş, Lipova, Pâncota, Felnac, Grăniceri, Hălmagiu, Moneasa, Pecica, Vărşand, Socodor, Vladimirescu, Zimandu Nou, Covăsânţ. Târguri săptămânale se desfăşoară astăzi la Lipova, Pâncota, Hălmagiu, Moneasa.

SĂNĂTATE

• **MEDLINE SERVICE** - injecţii, pansamente, perfuzii, recoltări analize la domiciliu, 7 zile din 7. Tel. 0257.338.578; 0728.285.762; 0728.285.760.

SUDOKU

Reguli:

În fiecare bloc sunt câteva cifre între 1 şi 9, stabilite dinainte. Acestea trebuie completate cu cifrele lipsă, în aşa fel încât fiecare număr să figureze o singură dată. De asemenea, cifrele de la 1 la 9 trebuie să figureze o singură dată atât pe rândurile orizontale cât şi pe coloanele verticale ale celor nouă blocuri luate împreună.

ÎNCEPĂTORI

	6		8	3	2		4	
7								8
		3				2		
3	5		9		1		7	6
				8				
8	4		5		6		1	9
		1				7		
6								3
	9		3	7	8		5	

AVANSAŢI

2	8							
9			3			4		5
4					7		8	3
	6						3	8
				1	5	9	6	
		7		9				
	9			3				
		4	5	8				
	3	8	4					1

Soluţia jocului din numărul precedent

8	4	7	5	6	1	3	9	2
6	5	1	3	2	9	7	8	4
2	3	9	8	4	7	1	5	6
4	9	2	1	8	5	6	7	3
5	8	6	7	3	2	9	4	1
1	7	3	6	9	4	8	2	5
7	2	8	4	1	3	5	6	9
3	6	4	9	5	8	2	1	7
9	1	5	2	7	6	4	3	8

ÎNCEPĂTORI

5	8	7	4	2	9	6	3	1
4	3	9	6	5	1	2	8	7
2	6	1	7	3	8	9	5	4
3	9	4	5	8	2	7	1	6
6	1	5	3	4	7	8	2	9
7	2	8	1	9	6	3	4	5
8	5	3	9	7	4	1	6	2
9	4	6	2	1	3	5	7	8
1	7	2	8	6	5	4	9	3

AVANSAŢI

REŢETA ZILEI

Ciocolată de casă

Ingrediente: 250 g unt nesărat, 50 ml apă, 250 g zahăr, 100 g alune de pădure, 150 g lapte praf, 50 g cacao.

Mod de preparare: Într-o cratiţă, nu foarte mică, puneţi apă şi zahărul pe foc mic, şi amestecaţi tot timpul, până când se topeşte zahărul (e important), şi până se face ca un sirop mai gros, apoi adăugaţi câte puţin laptele praf amestecat cu cacaoa, amestecând tot timpul. Dacă nu mai puteţi învârti lingura prin cratiţă, începeţi să puneţi untul tăiat cubuleţe, amestecând tot timpul, până terminaţi de pus tot amestecul de cacao şi lapte praf. Şi amestecaţi, amestecaţi până se omogenizeaă, apoi ungeţi o tavă cu unt, şi răsturnaţi amestecul în ea, şi nivelaţi, insistând mai mult, până se îndreaptă în tavă, apoi adăugaţi alunele. Se lasă tava la frigider, 12 ore şi apoi se porţionează. Poftă bună!

ARAD ON LINE **www.aradon.ro**
Pentru mai multe reţete: http:/www.culinar.ro

ÎNTRERUPERI DE CURENT

• **Luni, 3 august 2009. În Municipul Arad,** h 9-13: Str. Gladiator, Micşunelelor, Hector, Pompei, Infanteriei, Radu de la Afumaţi, Trompetei, Ahile, Piaţa 13 Martiri, troiei, Cetăţii, Cezar, Ştrandul Neptun, Părului, Marte, Redutei, Diogene, Unitatea Militară - Subcetate, SC Blue Artic SRL, SC CorleoneSRL, SC Raţio Beach SRL. **În judeţ,** h 8-18: Săvârşin, Temeşeşti, Troaş, Hălăliş, Vărădia; h 8-20: Şagu (p); h 9-17: Chişineu Criş - str. Dragoş Vodă (p), Crişan (p), Ghioceilor, Teilor, M.Kogălniceanu, Plevna (p), Dimitrie Cantemir; h 10-14: Cermei (p).

HOROSCOP

BERBEC
Începeţi o etapă nouă în viaţa socială şi pe plan sentimental. Fie porniţi o afacere, fie vă reorientaţi profesional.

TAUR
Aveţi un simţ practic deosebit, care vă poate ajuta să demaraţi o afacere. După-amiază, un prieten vă propune o colaborare.

GEMENI
O rudă mai în vârstă vă sfătuieşte să nu mai alergaţi după câştiguri uşoare şi vă pune pe gânduri.

RAC
Puteţi avea succes la examene. Relaţiile sentimentale merg bine, dar vă recomandăm să acordaţi mai multă atenţie partenerului de viaţă.

LEU
Sunteţi decis să faceţi schimbări în casă, dar partenerul nu este de acord. Stabiliţi-vă clar priorităţile, ca să nu aveţi probleme!

FECIOARA
Se pare că aveţi o zi foarte grea, cu multe probleme de rezolvat. Aveţi dificultăţi pe plan financiar, însă nu este cazul să vă faceţi griji.

BALANŢA
Aveţi şanse să rezolvaţi o problemă financiară care vă preocupă de mult. S-ar putea să vi se propună o colaborare, care vă va reda încrederea.

SCORPION
Aveţi o deosebită capacitate de comunicare şi rezolvaţi uşor o mulţime de probleme. Puteţi avea succes în toate activităţile legate de cămin, dar şi în societate.

SĂGETĂTOR
Sunteţi foarte hotărât să rezolvaţi o dată pentru totdeauna o serie de probleme mult mai vechi. Partenerul de viaţă vă susţine în ceea ce faceţi.

CAPRICORN
Profitaţi de această zi, pentru că puteţi să duceţi la bun sfârşit tot ce v-aţi propus! Situaţia financiară s-ar putea să nu fie tocmai bună.

VĂRSĂTOR
Primiţi de la partenerul de viaţă un cadou de care vă bucuraţi foarte mult. Prietenii vă invită într-o excursie. Nu rataţi ocazia!

PEŞTI
Puteţi să rezolvaţi o problemă financiară a cuiva din familie. Este momentul să demaraţi o afacere planificată de multă vreme.

„Jurnal arădean" vă ascultă

Între orele 11.00-13.00, la telefonul 0257.280.943, redactorul nostru vă stă la dispoziţie.

Arad (A.H.) - Domnul **Cornel Brânduşe,** domiciliat pe strada Praporgescu, Bloc 40, este nemulţumit de faptul că, din motive independente de voinţa sa, nu a putut urmări la televizor, joi seară, meciul de fotbal dintre Steaua şi Motherwell, din Liga Europa. „Am făcut sesizare la RCS RDS, dar cert este că nu ştim când vom putea viziona iarăşi programele TV favorite. Acum nu vedem niciun post. Toţi din blocul în care eu locuiesc se confruntă cu această situaţie" - relatează interlocutorul nostru. Am luat legătura, ieri dimineaţă, cu furnizorul de televiziune prin cablu şi am aflat că există o problemă tehnică pe reţea, în zona respectivă, la care se lucrează, iar în cel mai scurt timp ea va fi remediată, intrându-se astfel în normalitate.

Domnul **C.G.**, din Arad, îşi manifestă profunda nemulţumire cu privire la calitatea lucrărilor de la Pasajul Micălaca. „Abia redat în folosinţă, este plin de denivelări pe partea dreaptă a carosabilului. Asta după numai o lună de zile. În prezent se lucrează la partea cealaltă. Dacă şi acolo se va întâmpla la fel, n-am rezolvat nimic" - spune el.

Domnul **D.H.**, din Arad, este supărat de felul în care decurge transportul public în municipiu. „Este haotic şi prost organizat. A devenit o aventură să circuli în centrul oraşului, pe o vreme caniculară. Aradul a devenit un imens şantier în care este imposibil să te descurci" - susţine acesta.

CURS VALUTAR

Astăzi

Denumirea Valutei	BNR	BCR		BRD		San Paolo IMI BANK		Banca Românească		MKB Romexterra Bank		Alpha Bank		Casa Schimb LUXOR	
		C	V	C	V	C	V	C	V	C	V	C	V	C	V
Euro	4,21	4,15	4,26	4,14	4,29	4,17	4,23	4,16	4,24	4,15	4,29	4,14	4,26	4,18	4,23
Dolar SUA	2,98	2,93	3,05	2,92	3,04	2,94	3,00	2,92	3,02	2,92	3,06	2,90	3,03	2,94	2,98
Forint	0,0158	0,0151	0,0163	0,0146	0,0164	0,0140	0,0142	-	-	0,0152	0,0161	-	-	0,0155	0,0160
Gram aur	89,91	62,61													

Biserica ortodoxă
Scoaterea Sf. Cruci (Începutul Postului Adormirii Maicii Domnului)

Biserica romano - catolică
Sf. Alfons Maria de Liguori, ep. înv.

Biserica greco - catolică
Scoaterea Sf. Cruci. Cei 7 prunci Macabei, mama lor Salome şi învăţătorul lor Eliazar.

VREMEA sâmbătă

19° minim **33°** maxim

ARAD ON LINE http://meteo.aradon.ro
Prognoza meteo pentru Arad

Umiditate: 39%
Presiune: 100 KPA
Precipitaţii: 0%
Vânt: 16 km/h
Direcţie vânt: NE

Soarele răsare: 6:15
Soarele apune: 21:06

Prognoza meteo pentru astăzi:

Temperaturile se vor situa între 19 şi 33 grade. Vântul va sufla cu 13 km/h, dinspre NE.

Prognoza meteo pentru 3 zile:

Temperaturile minime vor fi cuprinse între 17 şi 19 grade, iar cele maxime între 31 şi 35 grade.

Temp. minime: 17 la 19°C
Temp. maxime: 31 la 35°C

sâmbătă	duminică	luni	marţi
Parţial noros	Parţial noros	Parţial noros	Parţial noros
Min.:19°C Max.:33°C	Min: 18°C Max.:35°C	Min.: 19°C Max.:33°C	Min.:17°C Max.:31°C

JURNAL ARĂDEAN
Str. Poetului nr. 1C, Arad
Auditat de BRAT
Reclamaţii difuzare: 0257/228586

Director editor: Mircea Ţişcă (8465)
Secretariat: 0257.281802 (centrala), fax - 0257.280655
Şef departament difuzare: **Carmen Csordas**
Marea publicitate: 0257.280904 (int. 8488)
Mica publicitate: 0257.210775
Tiparul executat la: SC Inform Media SRL, Calea Torontalului, DN 6, km 5,7, Timişoara

Editor coordonator: Adriana Barbu (8410) **Responsabil de număr: Adrian Hărţău**
Secretar general de redacţie: Gabriela Groza (8417) **Departamente: Eveniment: Simona Butaru** (8412), Monica Ardelean (8446), Alin Gherasim, Margareta Szegö (8403); **Politic: Tristan Mihuţa** (8431), Simion Todoca (8425); **Economic:** Andreea Pintea (8419); **Cultură, Învăţământ: Vasile Filip** (8428), Vasile Sărăndan (8401); **Social: Diana Duţu** (8429); **Sport: Daniel Scridon** (8427), Adrian Hărţău (8433), Leonard Sfăra (8434); **Tehnoredactare:** Ghizela Şerban, Ramona Vidulescu, Leonardo Negoiţescu; **Designer:** Evelyn Kovago.
REDACŢIE : tel. 0257.281802 (centrala); fax 0257.280655 (int. 8490), 0257.281797 (int.8489); e-mail:redactia.jurnalaradean@informmedia.ro, adevaruldearad@informmedia.ro, publicitate.jurnalaradean@informmedia.ro, publicitate.adevarul@informmedia.ro

PE SCURT

● **Vizită la Macea.** Un grup de opt persoane private de libertate, femei, care execută pedeapsa în regim deschis au efectuat o vizită la castelul şi grădina botanică din localitatea Macea. Scopul acestei activităţi a fost realizarea unor activităţi complementare procesului de reintegrare în colaborare cu partenerii din comunitate.

Fotografia ta în „JA“

Mă numesc Bianca Mihaela Chirla, voi face doi anişori peste trei săptămâni, doi anişori în care am învăţat foarte multe lucruri şi l-am depăşit pe Nica la boroboaţe. **(Foto:C.M.)**

JURNAL Trimite-ne cele mai frumoase fotografii făcute de tine cu familia sau copiii tăi, cu animalul tău preferat sau orice fotografie interesantă surprinsă de aparatul de fotografiat şi o vei vedea publicată în Jurnal arădean. Fotografiile pot fi trimise pe e-mailul nostru: redactia.jurnalaradean@informmedia.ro

Controale pe ştrand

Arad (A.G.) - Comisarii Comisariatului Judeţean pentru Protecţia Consumatorilor (CJPC) au început o acţiune de verificare a bazelor de agrement ale judeţului nostru. Deşi acţiunea este doar la început, au fost controlate deja opt astfel de baze. Din declaraţiile directorului CJPC, Răzvan Sabău, nu au fost descoperite nereguli care ar putea pune în pericol sănătatea consumatorilor. „Cu toate acestea, vom continua acţiunea şi pe viitor", a declarat Sabău.

Tot mai puţini buni-platnici

■ **Plata impozitelor locale nu mai este, ca altădată, unul dintre primele lucruri de care se achită arădenii.**

SIMONA BUTARU
simona.butaru@informmedia.ro

Arădenii s-au văzut nevoiţi să „strângă punga" (Foto J.A.)

Arad - Una dintre calităţile pentru care arădenii erau cunoscuţi, cea de buni-platnici, devine din ce în ce mai puţin vizibilă. Efectele crizei se simt, potrivit cifrelor cel puţin, cel mai mult la nivelul bugetului cetăţeanului. Mulţi contribuabili puşi în situaţia de a-şi drămui resursele familiei demonstrează că preferă să nu îşi mai plătească cu atâta conştiinciozitate impozitele locale.

Mai puţin la clădiri

La nivelul Direcţiei Venituri din cadrul Primăriei, situaţia întocmită la mijlocul lunii iulie dezvăluie, per total, diferenţe sensibile, relativ neglijabile la plata impozitelor locale de către persoane fizice şi juridice. La o privire mai atentă, însă, se remarcă faptul că în multe cazuri contribuabilii-persoane fizice au plătit, de la începutul anului până acum, mult mai puţini bani faţă de aceeaşi perioadă a anului trecut.

Cel mai bun exemplu este cel al impozitului pe clădiri. În total, în primele şase luni şi jumătate ale anului, la nivelul Direcţiei Venituri s-au încasat, de la persoane fizice şi juridice, 27.275.464,73 lei. În aceeaşi perioadă a anului trecut, s-au încasat 25.522.951,06 lei. Dacă se au în vedere, însă, plăţile făcute de persoanele fizice, situaţia este foarte clară. Deşi s-au mai construit noi imobile, Primăria a încasat mai puţin în acest an de la populaţie pentru impozitul pe clădiri. În acest an s-au încasat de la populaţie 7.273.364,6 lei, cu 4,21% mai puţin decât anul trecut. O creştere la plata impozitului pe clădiri se înregistrează la persoanele juridice, firmele plătind cu 3 milioane de lei mai mult faţă de anul trecut.

Scădere drastică la terenuri

Impozitul plătit pe terenuri a scăzut şi la persoane fizice şi la persoane juridice. Dacă în cursul anului trecut, până la mijlocul lunii iulie, s-au încasat cu titlul de impozit pe terenuri intravilane 7.076.378.02 lei, în acest an, în aceeaşi perioadă, s-au încasat doar 6.339.134.17 lei. Şi la terenurile din extravilan situaţia este similară. În anul trecut în primele şase luni şi jumătate s-au încasat 788.106,51 lei, iar în 2009 doar 748.579,44 lei.

Gunoiul, neglijat?

Nici din taxa specială de salubrizare nu s-au încasat mai mulţi bani. Dacă în 2008, până la 15 iulie s-au încasat 9.956.852,63 lei, în anul 2009, s-au încasat 9.846.214,08 lei. Scăderea este scuzată, în acest caz, de oficialităţi, prin modificarea modalităţii de plată. „Scăderea este explicabilă prin faptul că anul trecut majoritatea contribuabililor plăteau lunar. Acum scadenţa este trimestrială", ne-a declarat Corina Drăghici, purtătorul de cuvânt al Primăriei.

MAŞINILE ADUC BANI SERIOŞI

Singura categorie de impozit care a adus în acest an mai mulţi bani la bugetul local a fost taxa pe mijloacele de transport. Anul trecut s-au încasat 5.935.425,55 lei, iar în acest an - 5.963.527,13 lei, creşterea fiind însă infimă, dacă se ţine cont de faptul că numărul maşinilor creşte vertiginos. De exemplu, într-o singură lună, în Arad s-au înmatriculat 997 de autoturisme second-hand şi 151 de autoturisme noi.

PE SCURT

• **Alegeri.** PD-L Dezna are o nouă conducere. Preşedinte este Maria Pop, primarul comunei . La organizaţia de femei, preşedinte a fost aleasă Claudia Malea. Au fost prezenţi Gheorghe Seculici, preşedintele PD-L Arad, Gheorghe Falcă, preşedinte executiv , Dorina Chambre, preşedintele Organizaţiei de Femei, Adrian Ţolea, preşedintele Colegiului V şi Gheorghe Feieş, preşedintele executiv al Colegiului V.

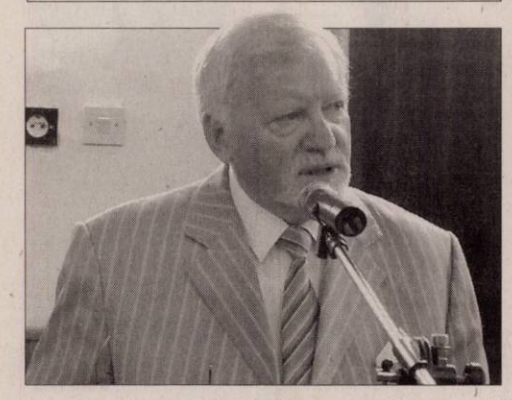

O nouă şcoală doctorală la UVVG

Arad (V.F.) - În urma hotărârii Consiliului Naţional de Acreditare Titluri şi Diplome Universitare (CNATDU), la Universitatea de Vest „Vasile Goldiş" se desfăşoară, începând din acest an, o nouă şcoală doctorală în domeniul ştiinţelor naturii – „Biologie", care se adaugă şcolii doctorale de medicină existente. „Universitatea de Vest „Vasile Goldiş" este singura universitate din Arad cu două şcoli doctorale - a precizat ieri, în conferinţa de presă, rectorul universităţii, prof. univ. dr. Aurel Ardelean (foto).

Din câte am fost informaţi, comisia CNATDU a fost prezentă, în data de 23 iulie, la Universitatea de Vest „Vasile Goldiş" şi a apreciat că sunt îndeplinite toate cerinţele şi criteriile de învăţământ doctoral în domeniul ştiinţelor naturii – Biologie, ceea ce confirmă valoarea şcolii biomedicale de la Arad. Şcoala doctorală îi are drept conducători ştiinţifici de doctorat pe prof. univ. dr. Aurel Ardelean, prof. univ. dr. Dorina Cachiţa şi prof. univ. dr. Daniela Bratosin.

Alegeri sau repetiţie generală

■ **Contestatarii lui Valentin Paul Neamţ din PRM se reunesc duminică.**

PRM-iştii lui Neamţ îl aşteaptă pe Funar (Foto : S. Todoca)

Arad (S.T.) - Deşi liderul PRM, Corneliu Vadim Tudor, a decis să amâne alegerile la organizaţia judeţeană PRM Arad, Dorin Filip şi Iosif Creţiu au susţinut că vor duce la îndeplinire mandatul pe care l-au primit, adică organizarea Conferinţei judeţene pe data de 2 august, mâine. Motivul lor a fost acela că nu au primit nicio înştiinţare oficială privind amânarea alegerilor şi nu au

> *Consilierii din judeţ au spus că pleacă dacă rămâne Neamţ*
>
> **Iosif Creţiu**

de unde să ştie dacă acel comunicat invocat de Valentin Paul Neamţ este real sau nu. Ieri, însă, atât Dorin Filip cât şi Iosif Creţiu şi-au nuanţat poziţia, afirmând că liderii organizaţiilor din teritoriu şi consilierii locali ai PRM vor decide dacă mâine, în caz că prezenţa va fi de peste 50% +1, se desfăşoară alegeri sau vor avea loc doar dezbateri privind strategia de urmat.

„Eu am avut mandat să organizez alegerile, să anunţ organizaţiile din judeţ, lucru pe care l-am făcut. I-am trimis d-lui Valentin Paul Neamţ invitaţie scrisă să vină, să candideze, pentru că are dreptul, l-am şi sunat, iar domnia-sa nu mi-a răspuns decât prin blesteme. De joi seara, când m-am achitat de sarcina primită, nu mai am alte atribuţiuni în plus faţă de ceilalţi simpli membri. Duminică voi fi la casa Sindicatelor şi voi sta în sală, preşedinţii de organizaţii şi consilierii locali hotărând cine conduce lucrările şi dacă este Conferinţă Judeţeană sau nu. Eu nu candidez la funcţia de preşedinte, dar dacă ei vor hotărî să mă implic pe mai departe, o voi face", a declarat Creţiu. Dorin Filip, care va candida la funcţia de preşedinte, spune el, în urma deciziei liderilor a 33 de organizaţii din totalul de 40 care au semnat memoriul înmânat lui Vadim Tudor, declară şi el că decizia va aparţine participanţilor la reuniune.

Una peste alta, devine destul de clar că, contestatarii lui Neamţ şi-au lăsat o portiţă deschisă spre participarea la Conferinţa Judeţeană din 30 august, prezidată de Funar. Pentru că, în mod sigur, Funar va face tot posibilul să medieze între cele două aripi, neriscând ruperea a ceea ce a mai rămas din PRM Arad.

CITIRE APOMETRE

Luni 03 august 2009. Cartierul Mureşel - Gladiolelor, Gutuilor, Petalelor, D. Coresi, M. Tabacovici, Titan, G. Augustin, N. Dărăban, Ghe. I. Mureşan, Şt. Rene Mihăilescu, A. Lacu, Pincio, V. Basarab, Miraj, M. Cunţan, C.D. Loga, N. Iorga, C. Pavelescu, Bobâlna, Macului, Prislop, Măceşului, Furnicii, cartierul Aradul Nou - Calea Timişorii, Posada, Movilei, Nalbei, Piersicilor, Ficusului, T. Mariş, Trifoiului, Muşcatei, Sunătoarei, Constituţiei, Câmpia Turzii, Coloniştilor, Luminii, S. Borlea, Spicului, Ogorului, Armoniei, Petuniei, Molidului, Viilor, Merişor, Bagdazar, Colţişor, Pinului, Ştefan cel Mare, Caransebeş, Măgheran, Gogol, Pandurilor, Bicaz, Păcii, Muncii, Semenicului, Sulina, Ostaşului, Orşovei, S. Dragu, Zimbrului, Crângului, Arinului, Guttenbrun, Lugojului, Cibinului, Castanilor, Popa Şapcă, Ana Ipătescu, cartierul Poltura - Agricultorilor, Livezilor, Munteniei, Timişului, Arieşului, Olteniei, Albinelor.

Proiect de milioane

Semlac (S.T.) - Primăria Semlac a depus un proiect integrat FEADR Măsura 322, care, dacă se va materializa, va constitui o adevărată „lovitură" pentru primăriţa Letiţia Stoian dar şi pentru locuitorii comunei. Proiectul cuprinde îmbunătăţirea reţelei de străzi, înfiinţarea unui cămin pentru bătrâni, care, spune primarul, sunt în număr mare la Semlac, amenajarea unei pieţe agroalimentare, însă şi achiziţionarea de costume populare pentru ansamblul folcloric „Semlecana", înfiinţat în acest an. Proiectul este într-adevăr ambiţios, însă şi valoarea investiţiilor este pe măsură, adică două milioane şi jumătate de euro, ceea ce va cântări greu la aprobare.

PROGRAME TV - SÂMBĂTĂ

TVR 1

07:00 Lumea şi noi
07:35 Pelerin. (r)
07:55 Semne. (r)
08:30 Spectacolul lumii – Calul de fier
09:00 Clubul Disney. (SUA) 2 episoade
10:00 Dr. Fix. (r)
10:20 Inventatorul (Portugalia). (r)
10:40 Împreună pentru natură
11:30 M.A.I. aproape de tine
12:00 Transformarea
13:00 Bărbatul care a furat Gioconda. (aventuri, Franţa, Elveţia, Italia, 2006)
14:00 Telejurnal
14:20 Andy Barker, detectiv particular. (comedie, SUA, 2007)
14:45 Spectacol de circ internaţional
15:10 Cântăreţul mexican. (musical, Franţa, 1956)
16:55 Mediterana 27
17:30 Teleenciclopedia. (r)
18:30 Tezaur folcloric
19:30 Sport plus auto
19:40 Sport

20:00 Telejurnal Meteo
21:10 Match Point. (dramă, Marea Britanie, SUA, 2005) Cu: Scarlett Johansson, Brian Cox, Jonathan Rhys Meyers. Regia Woody Allen Un fost jucator de profesionist de tenis, Chris Wilton, isi ia o slujba de instructor de tenis si se intelege de la inceput cu unul din studentii sai, un tanar instarit pe nume Tom Hewitt. Tom il introduce pe Chris in familia sa, iar acesta se indragoseste repede de sora lui Tom, Chloe.
23:20 Poliţişti fără maniere. (comedie, SUA 2004) Cu: Ben Stiller, Owen Wilson, Juliette Lewis. Regia Todd Phillips
01:05 Transformarea (r)

PRO TV

08:00 Ştirile Pro Tv Ce se întâmplă, doctore?
10:00 Peripeţii de milioane
12:00 ProMotor
13:00 Ştirile Pro Tv
13:15 Jugaru Shukaru. (r)
14:15 Vrăjitoarele. (comedie, Marea Britanie / SUA, 1990) Bill Paterson16:15 Willow. (aventuri, SUA, 1988)
18:00 Merlin, ep. 8
19:00 Ştirile Pro Tv. Sport Vremea Din mijlocul evenimentelor, reporterii transmit cele mai noi şi complete ştiri. Nevoia oamenilor de a fi mereu informaţi a determinat apariţia dinamică a acestui jurnal. De la Ştirile PRO TV nu lipsesc subiectele externe de mare interes şi corespondenţele din centrul evenimentelor importante desfăşurate pe glob, la fel ca şi cele mai importante repere ale zilei în curs.

20:30 Serviţi, vă rog!. (divertisment)
21:45 Patriotul. (acţiune, Germania/SUA, 2000) Fermierul Benjamin Martin s-a nascut si a crescut in Carolina de Sud. El a luptat vitejeste in razboaiele dintre indieni si francezi, insa de la moartea sotiei lui a renuntat la violenta si s-a retras in liniste la ferma sa alaturi de cei sapte copii. In 1776, cu toata opozitia lui Benjamin, fiul sau cel mare, Gabriel, se alatura celor care lupta impotriva englezilor. Gabriel se intoarce de pe campul de lupta ranit si urmarit de englezi.
01:15 Cobra 11 în alertă., ep. 1, anul III
02:15 Patriotul. (r)
05:15 Patriotul. (r)

ANTENA 1

07.00 Observator
09.00 Aventurile lui Sindbad. (aventuri, Canada 1996)
10.00 Răpirea sabinelor. (aventuri, coproducţie 1961)
12.00 Motors! Dealer Antena1
12.30 Felicia cu Nadina Câmpean
13.00 Observator
13.30 Benny Hill. (s)
14.00 Trandafirul galben. (r)
16.00 Observator
16.35 Săptămâna financiară
17.00 Sălbaticul. (aventuri)
19.00 Observator. Sport Meteo Observatorul de la 19, prezentat de către Alessandra Stoicescu şi Lucian Mândruţă în timpul săptămânii şi de Gabriela Vrânceanu-Firea, în weekend, le oferă telespectatorilor ştiri de televiziune de diverse subiecte, locaţii, imagini sau sunet.

20.30 Romanian Top Hits Music Awards 2009
00.30 Hellraiser. (horror)
02.30 Răpirea sabinelor. (r)
04.15 Suburbii. (s)
05.00 Aventurile lui Sindbad. (r)
06.00 Tânărul Hercule. (r) Dorind să-l impresioneze pe Zeus, tânărul Hercule (Ian Bohen) intră în conflict cu fratele său vitreg, Ares. Însă, pentru a-l înfrunta pe însuşi zeul războiului, Hercule trebuie să-şi perfecţioneze abilităţile de tânăr luptător la şcoala condusă de centaurul Cheiron. Acolo eroul legendar va deprinde câteva lecţii importante, dintre care cea mai însemnată este cea a prieteniei cu Jason, moştenitorul

HBO

06:00 Maria Antoaneta. Biografic, SUA, 2006. Regia: Sofia Coppola. Cu: Judy Davis, Kirsten Dunst, Jason Schwartzman
08:05 Doamna Doubtfire. Comedie, SUA, 1993. Regia: Chris Columbus. Cu: Robin Williams, Sally Field
10:10 Regăsirea. Dramă, SUA, 2005. Regia: Matthew Marconi. Cu: Samantha Droke
12:05 Noi suntem Marshall. Dramă, SUA, 2006. Regia: McG . Cu: Matthew McConaughey, Matthew Fox
14:15 Dragostea unui preşedinte american. Comedie, SUA, 1995. Regia: Rob Reiner.
16:10 Ratatouille. Animaţie, SUA, 2007. Regia: Brad Bird
18:00 Maria Antoaneta. Biografic, SUA, 2006. Regia: Sofia Coppola.

20:00 Doi trubaduri la New York II Ep. 6: Dragostea e o armă. Comedie, SUA, 2009
20:30 Little Britain USA Ep. 3. Comedie, SUA, 2008
21:00 Dragostea în vremea holerei. Dramă, SUA, 2007. Regia: Mike Newell. Cu: Javier Bardem, Giovanna Mezzogiorno, Benjamin Bratt, Catalina Sandino Moreno, Hector Elizondo
23:15 Vântul groazei. Horror, SUA, 2007. Regia: Gregory Jacobs. Cu: Martin Donovan, Emily Blunt, Ashton Holmes
00:45 Gorila. Dramă, Italia, 2006. Regia: Carlo Sigon. Cu: Bebo Storti, Kledi Kadin, Stefania Rocca
02:25 Joi. Dramă, România, 2008.

TVR 2

08:00 ABC... De ce? 09:00 Atenţie... copii 10:00 Între cer şi pământ 10:35 Liber pe contrasens 11:30 Zon@ IT 12:00 Arabella Episodul 1 (s) 12:35 D'ale lui Mitică (r) 13:35 Atenţie, se cântă! (r) 15:00 Şansă şi nesansă 16:00 Natură şi aventură 16:30 Ghid de vacanţă (r) (doc.) 17:00 Nataţie: Campionatul Mondial. Polo – Finala mică 18:20 Campionii - Povestea campionilor sportului românesc 18:50 Nataţie: Campionatul Mondial. Semifinale şi finale 21:00 Cleopatra 2525

AXN

08:00 Poză la minut II 08:30 Poză la minut II 09:00 Stargate: Atlantis III SF, SUA, 2006. Cu: Flanigan Joe, Luttrell Rachel 10:00 Stargate: Atlantis III11:00 Mesaje de dincolo I Dramă, SUA, 200512:00 Spitalul All Saints VI 13:00 Spitalul All Saints VI 14:00 Spitalul All Saints VI 15:00 Schimbul trei II 16:00 Schimbul trei II 17:00 Survivor - Fiji XIV 18:05 Oamenii lui Paco I 20:00 Mesaje de dincolo I 21:00 CSI: New York - Criminaliştii V

CINEMAX

07:00 Majoretele: Totul sau nimic. Comedie, SUA, 2006. 08:35 53 de zile de iarnă. Dramă, Spania, 2006. Regia: Judith Colell. 10:05 Cafeneaua vedetelor - Festivalul de film de la Karlovy Vary 10:30 La asfinţit 12:35 Şcoală pentru toţi 14:10 Magicianul 16:10 Pentru Roseanna 17:45 Interpreta 19:20 Majoretele: Totul sau nimic 21:00 Vacanţa 23:15 Povestea unei fete 23:45 Sărutul care ucide 01:40 Inimi pure 03:00 Joe nebunul 04:40 Simpatie 06:25 Cafeneaua vedetelor

PRIMA TV

08:30 Camera de râs 09:00 Şoimii furtunii 10:30 Autoforum 11:00 Imobiliare blitz 11:30 Cu lumea-n cap - emisiune de turism 12:00 Imagini incredibile din lume 13:00 SOS salvaţi-mi casa 14:00 Şi cu Brian cum ramane? - serial comedie, SUA 15:00 Şase săptămâni (dramă, S.U.A., 1982) Regia: Tony Bill 17:00 Proba de celebritate - emisiune de divertisment (r) 18:00 Focus 18 19:30 Cireaşa de pe tort 20:30 La graniţă (dramă, S.U.A., 2003) Cu: Angelina Jolie, Clive Owen

PRO CINEMA

09:00 La Servici (s)(r) 09:30 Dădaca (sezonul II) (r) (r) 11:30 Bau Bau: Greşeli din lumea filmului (s) 11:45 Entertainment News (sezonul III) 12:45 Cum să furi un milion(r) 15:00 Prietenii tăi (sezonul X) (r) 16:00 Din culisele Hollywood-ului (sezonul II) 16:30 Paza de coastă (s) 17:30 Burebista, partea I (dramă, România, 1980) 19:00 Kung Fu: Legenda continuă (s) 20:00 Cu un pas înainte (s)

ANTENA 2

08:00 Stele sub lupă (r) 10:00 Antena 2 special (r) 11:15 Teleshopping 12:20 Agentul VIP (r) 14:15 Dispariţii misterioase (serial, r) 14:45 Teleshopping 15:00 It's show time (r) 16:10 Teleshopping 16:30 Dincolo de aparenţe cu Florentina Fantanaru 17:30 Crime odioase (serial) 18:00 Răi da' buni - best of 20:00 Oamenii timpului nostru (cu Delia Budeanu) 21:00 Conferinţa de presă (cu Diana Munteanu) 22:30 Agentul VIP - best of 00:00 Saturday Night Live

ACASĂ

07:45 Focul iubirii (r) (s) 08:45 Dona Barbara (r) (s) 10:00 Răţuşca cea urâtă (s) 12:00 Dragostea nu moare (s) 13:30 Micuţa domnişoară (s) 15:30 Belissima (s) 16:25 Vremea de ACASĂ 16:30 Graniţa cu iubirea (dramă) Regia: Youssef Delara 18:30 Focul iubirii (s) 19:30 Dona Barbara (s) 20:30 Poveştirile Reginei, episodul 6 (s) 21:30 August Rush (dramă, Telemundo, Columbia, SUA, 2008) 23:45 Clona (s) 00:45 Poveştirile Reginei (r) (s) 01:30 Dragostea nu moare (r) (s)

B1

07:00 Videoclipuri 08:00 Documentar: Popxport 08:30 09:20 Ministar emisiune pentru copii 10:00 La limită autoshow 10:30 Căminul de 5 stele (r) 11:00 Codul lui Oreste (r) 13:00 Fan X în direct cu Dana Gonţ 14:00 DESTINAŢII LA CHEIE cu Theea 14:30 PASUL FORTUNEI (r) 16:30 360° moderator Alina Bădic 17:30 Vedetele se întreabă (r) 18:00 Trenul vieţii (r) 20:00 By Monica Columbeanu 21:00 Summer TV Fashion Festival

HALLMARK

10:00 WILL YOU MERRY ME 12:00 FIICELE LUI MCLEOD V. 13:00 FIICELE LUI MCLEOD V 14:00 FIICELE LUI MCLEOD V 15:00 FIICELE LUI MCLEOD V 16:00 VIAŢA ÎN SĂLBĂTICIE. 17:00 VIAŢA ÎN SĂLBĂTICIE 18:00 JORDAN. 19:00 JORDAN 20:00 FOR THE LOVE OF GRACE 22:00 UMBRE DE ÎNDOIALĂ. Charley Sloan este un fost avocat de succes a cărui carieră s-a încheiat înainte de vreme din cauza alcoolismului.

TVR CULTURAL

07:50 Istoria literaturii române (r) 08:00 Români de top (r) 09:00 Sierra (s) 11:00 Veneţia Serenissima (r) (doc.) 12:00 Planeta oamenilor (doc.) 13:00 Lupta cu limitele – Augustin Buzura (r) 14:00 O iarnă cu Lily (dramă, SUA,) 15:35 In Ovaţii vs. Criză 17:00 Viaţa şoarecilor de laborator (doc., Franţa, 2007) 19:00 Jurnalul cultural 19:55 Capodopere din Galeria de Artă Modernă Românească (r) 20:00 Prin Ţara Zânelor Biserici rupestre 21:00 Noi, cei din diaspora 21:30 Dialog cu Soljeniţin

M1

6:50 Răsărit de soare 10:00 Peste ţări 11:05 Trebuie să ştii cum să trăieşti 12:05 MotoViziune 13:01 Ştiri 13:05 ABC-ul sănătăţii 13:40 Film: Hawaii 16:20 Teatru pentru copii 16:55 Telesport. 19:00 Telesport. 20:00 Luxor show 20:30 Ştiri, sport 21:05 Loto 21:15 21:55 Campionatul mondial de nataţie. Polo masculin, finala 23:35 Ştiri 23:55 Film: Femeia albă (Ungaria) 0:45 Concert Lantos Zoltan

DISCOVERY

10:00 Constructorii de motociclete 11:00 Ucenicii lui Shine 12:00 Cum se fabrică? 13:00 Tehnologie extremă 14:00 Armele viitorului 15:00 Vânătorii de mituri 16:00 Vânătorul de tatuaje 17:00 Chop Shop 18:00 În viteza a cincea 19:00 Cum se fabrică? 20:00 Time Warp 20:30 Secundele dinaintea dezastrului 21:00 Povestiri şocante 22:00 Dr. G, medic legist 00:00 Cei mai răi 01:00 Dosarele FBI Seria prezintă o nouă rundă de investigaţii ale laboratorului

Redacţia Jurnal TV nu îşi asumă răspunderea pentru eventualele modificări survenite în programele TV, după închiderea ediţiei.

PE SCURT

• **Şcoală.** Primăria Semlac derulează proiectul de construire a unei şcoli pentru clasele I-VIII, finanţat de către Guvernul României, prin programul de finanţare a construcţiei de unităţi de învăţământ preuniversitar.Valoarea investiţiei este de 4.593.568 lei.La Semlac este o criză acută de spaţii de învăţământ, acestea fiind retrocedate bisericilor.

COMENTARIUL ZILEI

Corect. Dar marele jaf?

TRISTAN MIHUŢA
tristan.mihuta@informmedia.ro

Preşedintele Traian Băsescu cere Guvernului să reducă rapid, cu 20 la sută, numărul angajaţilor din sistemul public. Este o propunere de bun simţ. În special în administraţie şi în agenţiile guvernamentale, este inflaţie de personal. Cât despre salarii, foarte multe sunt ruşinos de umflate. Acest „20 la sută" nu este o noutate. De acelaşi procent se vorbea şi la începutul anului, şi ce s-a întâmplat? Nimic. Sistemul se opune cu înverşunare oricărei reforme, iar primii care fac parte din rezistenţă sunt miniştrii, şefii agenţiilor guvernamentale, liderii de sindicat şi, nu în cele din urmă, liderii politici. Până şi Traian Băsescu a pus frână ministrului Educaţiei, Ecaterina Andronescu, atunci când a pornit să facă ordine în bulibăşeala universitară, recte, în cazul Universităţii Spiru Haret.

Revenind, este corectă solicitarea preşedintelui Băsescu de „raţionalizare" a aparatului de stat. Dar, ce efect ar avea o atare măsură pentru Buget? Nu unul important. Aportul, prin economisirea plăţii unor salarii, fie ele şi mari, nu va însemna aproape nimic pentru redresarea substanţială a veniturilor colectate. De aceea, grija preşedintelui ar fi trebuit să fie alta. Sau, şi alta. Pentru că adevărata cauză a cancerului care macină sănătatea ţării este jaful generalizat asupra banului public. E vorba de puhoiul de licitaţii cu dedicaţie, în care câştigătorul se stabileşte dinainte chiar de a fi întocmit caietul de sarcini. Sumele puse la bătaie în licitaţii sunt, de regulă, extrem de umflate faţă de valoarea reală a lucrărilor. De ce? Pentru a fi împărţite între organizatorul licitaţiei şi câştigătorul acesteia. La fel cu atribuirea directă a contractelor etc.

De aceea kilometrul de asfalt ne costă dublu, comparativ cu cel din Europa, deşi la noi forţa de muncă este mai prost plătită. De aceea se umflă plăţile la contractele de publicitate, la manifestările culturale (care sunt suspect de multe şi de costisitoare, pentru un an de criză economică severă). Într-un cuvânt, jaful crunt la care este supus Bugetul ar trebui să-l înfurie pe Traian Băsescu, mai mult decât supradimensionarea schemei de personal din sistemul public. Pentru că, altfel, totul seamănă cu un mod sui generis de-a te preface preocupat, de-a da impresia că îţi pasă.

Gigi Becali de Şepreuş

Şepreuş (A.P.) - Şepreuşenii se pot lăuda că au parte de un Gigi Becali autentic. Primarul comunei, Simion Incicău, ne-a transmis pe fax copia după traducerea legalizată a unui certificat de naştere, înregistrat în Franţa. Familia Cârpaci, plecată din Şepreuş pe alte meleaguri pentru a câştiga un ban a decis să îşi boteze copilul născut în această primăvară cu un prenume ... consacrat: Gigi Becali. Nu ştim dacă părinţii băiatului sunt microbişti, sau dacă ţin cu echipa de fotbal Steaua, dar cert este că Gigi Becali a ajuns un punct de referinţă şi în domeniul prenumelor ce se dau copiilor. Micuţul Gigi Becali s-a născut în martie la Montreuil.

Asistenţa socială, mai săracă

■ **Directorul Direcţiei de Dezvoltare şi Asistenţă Comunitară, Etelca Nagy, se pensionează.**

DIANA DUŢU
diana.dutu@informmedia.ro

Arad - De astăzi, asistenţa socială arădeană a devenit mai săracă odată cu pensionarea jr. Etelca Nagy, director al Direcţiei de Dezvoltare şi Asistenţă Comunitară din cadrul Consiliului Local Municipal.

Ea a fost un pilon de bază în sistemul social arădean, confundându-se practic cu Direcţia pe care a condus-o încă din 2001, de la înfiinţare. (Până atunci, a fost director social în cadrul CLM Arad.) I-a plăcut să practice asistenţa socială, i-a păsat cu adevărat de problemele oamenilor, a fost alături de ei cum a ştiut şi cum a putut mai bine.

Etelca Nagy a fost un director extrem de activ, care lasă în urma sa numeroase realizări. De-a lungul ultimilor ani, a iniţiat şi a condus peste 30 de proiecte care au adus în Arad importante sume de bani europeni. Pentru că nu a făcut o socoteală, îi e greu să spună care e valoarea totală a finanţării obţinute prin aceste proiecte. Dar putem aminti că ultimele două proiecte pe care le-a câştigat cu puţin timp în urmă, înseamnă nu mai puţin de 1,5 milioane euro pentru Arad.

Ce lasă în urmă?

Cantina municipală, Căminul social, reţea de opt centre de zi pentru vârstnici, Centru de terapie şi educaţie pentru copiii HIV seropozitivi, Adăpostul de noapte, Complexul de educaţie interculturală Curcubeu, reţea de asistenţă la domiciliu, locuinţe sociale pentru rromi, centre de consiliere, Centru de informare turistică, reţea de centre de informare europeană (transformată în Europe Direct). Acestea sunt cele mai importante servicii, organisme, instituţii create de DDAC Arad, sub îndrumarea şi conducerea jr. Etelca Nagy.

A fost recompensată, în vreun fel, pentru realizările sale? Nu prea ştim decât că, anul trecut, directorul DDAC a fost premiat de Guvernul României pentru contribuţia adusă la dezvoltarea comunităţii rome în regiune şi în ţară. Altfel, Etelcăi Nagy nu prea îi place să se laude. Spune că cea mai mare răsplată pe care a primit-o pentru munca sa a fost afirmaţia prof. Demian de la Liceul de Artă care, referindu-se cândva la copiii rromi de la Centrul Curcubeu, a spus că „au priviri prietenoase".

Etelca Nagy, un model de dăruire profesională (Foto: D.D.)

CINE E SUCCESORUL?

Aşa cum, atunci când a împlinit o vârstă sau alta, nu a avut nici o problemă cu schimbarea prefixului, Etelca Nagy spune că nu are nici o problemă nici acum, când se pensionează. Oricum, ea e hotărâtă să activeze, şi mai departe, în sectorul social, urmând doar să găsească modalitatea de a se face utilă în continuare. Postul pe care îl eliberează va fi ocupat, într-o primă fază, cu delegare, de directorul adjunct al DDAC, Carmen Radu, până la numirea unui interimar, prin hotărâre CLM. Numele cel mai vehiculat pentru acest post este Erica Ştark (Protecţia Copilului). Oricare va fi succesorul, cu siguranţă nu-i va fi uşor să se ridice la standardele pe care le-a stabilit Etelca Nagy.

Integramista Silvia Popa, bucuroasă de premiul oferit de J.A. (Foto: D.D.)

A simţit că va câştiga

Arad (D.D.) - Are 20 de ani şi e pasionată de rebus şi integrame încă din copilărie. Completează de mult timp „Cuvintele norocoase" din Jurnal arădean, dar până acum nu a participat niciodată la concurs. Şi a avut noroc din prima încercare!

Silvia Popa spune că a fost convinsă că va câştiga. „Nu am mai avut niciodată sentimentul acesta. Dar acum am ştiut sigur că voi câştiga. Ştiam că o să-mi găsesc numele în ziar. Eu trebuia să câştig premiul!" - povesteşte integramista. Jurnal arădean a premiat-o cu un mixer de bucătărie.

Infecţioasele, la Frontieră

Arad (D.D.) - Desfăşurându-şi activitatea într-o clădire revendicată, Secţia Boli Infecţioase a Spitalului Judeţean nu îndeplineşte nici măcar condiţiile minime de funcţionare. „Legea nu ne dă dreptul să facem nici o investiţie, dacă clădirea este revendicată" - explică dr. Mircea Faur, directorul DSP Arad. Problema este veche şi arhicunoscută, dar, din păcate, nimeni nu-i găseşte rezolvare.

Dr. Faur susţine că sediul Poliţiei de Frontieră de pe strada Mărăşeşti ar putea fi o soluţie pentru Secţia Boli Infecţioase. „Nu avem o altă locaţie. Aceasta ar putea fi o propunere. Dar nu hotărăsc eu. Probabil trebuie încheiat un parteneriat la nivelul ministerelor Sănătăţii şi Administraţiei şi Internelor, apoi urmează demersuri la nivel local. Consiliul Judeţean e proprietarul Spitalului Judeţean, el repartizează clădirile..." - opinează directorul DSP Arad. De cealaltă parte, preşedintele CJ Arad, Nicolae Ioţcu, subliniază: „Poliţia de Frontieră este în subordinea Ministerului Administraţiei şi Internelor. Ar trebui ca dr. Faur împreună cu dl. Lazăr să ia legătura cu miniştrii Nica şi Bazac pentru transferul clădirii. Consiliul Judeţean nu se ocupă de aşa ceva şi nici nu are alte spaţii."

JURNAL ÎNTREABĂ: *„Credeţi că Aradul are nevoie de o sală de sport mai spaţioasă?"*

„Ar trebui făcute mai multe şi mai mari, pentru evenimentele importante, pentru concursuri. Alte oraşe poate au mai multe săli de sport mari", consideră **Ioan Halaş**. Unii spun că mai bine s-ar investi în săli de sport decât în baruri. „Sigur că avem nevoie de o sală de sport mai spaţioasă, tineretul mai bine creşte într-o sală de sport decât într-un bar", punctează **Sebastian Balint**. Alţii spun că toate oraşele din România ar trebui să aibă cel puţin o sală de sport spaţioasă. „Normal că ar trebui să avem o sală de sport mult mai mare decât cea pe care o avem. Orice oraş ar trebui să ofere condiţii tinerilor de a practica un sport", menţionează **Aurelia Dihel**. Majoritatea sunt de părere că avem nevoie de săli de sport mai spaţioase. „Da, pentru că avem nevoie de mişcare, dacă vrem să fim sănătoşi. Ar fi bine dacă am avea mai multe bazine de înot şi un teren unde poţi alerga, pentru că în afară de Slavici n-ai unde", susţine **Adrian Rotar**. Unii tineri spun că nu prea au timp pentru sport. „ Ar fi bine să se facă o sală mai mare de sport, poate şi-ar petrece tinerii timpul liber acolo", precizează **Andreea Ardelean**. Unele voci spun că până acum n-au avut fonduri pentru săli de sport. „Poate că ar fi binevenite aceste săli de sport, până acum nu cred că au fost fonduri, dar acum dacă tot sunt", spune **Daniel Drăghici**.

Ioan Halaş: Alte oraşe poate au mai multe săli de sport mari.

Sebastian Balint: Tineretul mai bine creşte într-o sală de sport decât într-un bar.

Aurelia Dihel: Orice oraş ar trebui să ofere condiţii tinerilor de a practica un sport.

Adrian Rotar: Avem nevoie de mişcare dacă vrem să fim sănătoşi.

Andreea Ardelean: Mulţi tineri n-au unde să facă sport şi mulţi n-au timp.

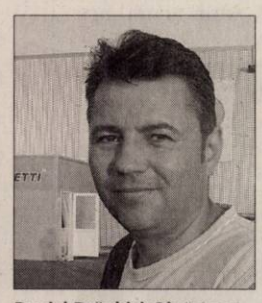

Daniel Drăghici: Până acum nu cred că au fost fonduri pentru sălile de sport.

UNDE MERGEM în weekend

CINEMA

DACIA

• **„Vagabondul milionar”** (Marea Britanie), orele 11; 14; 17; 20.

ARTA

• **„Te iubesc de mult”** (Franţa), orele 15; 17.30; 20.

TÂRGURI

• **Târgul produselor tradiţionale** (31 iulie - 2 august, pe str. Bălcescu)

• **Târgul imobiliar** (31 iulie - 2 august, Piaţa Avram Iancu)

SĂRBĂTORI

• **„Zilele comunei Pilu”**, ediţia I (duminică, 2 august)

• **„Zilele comunei Vinga”**, ediţia a V-a (sâmbătă 1 august şi duminică 2 august)

EXPOZIŢII

• **Galeriile de Artă „Delta”**: Sculptura azi. 4 discursuri: Marius Ancuţa, Denisa Curte, Matei Gaşpar, Horia Hudubeţ (orele 9-17)

• **Sala Clio** (str. Horea, nr. 8): Expoziţie de fotografie a Ateilerului de creaţie „Márvány” din Békéscsaba (Ungaria) (orele 9-17)

• **Complexul Muzeal Arad** (Palatul Cultural, Piaţa G. Enescu 1): Expoziţia „Lemnul - natură, istorie, artă, stil” , deschisă în cadrul Secţiei Ştiinţele Naturii (orele 9-17)

• **Muzeul de Artă Arad** (str. Gh. Popa 2-4, et. II): Expoziţia „Culorile Mureşului” (9-17).

• **Muzeul orăşenesc Lipova:** Expoziţie documentară: „Familia Mocioni” (9-17)

• **Galeria Alfa:** Expoziţia „Interior stone work” de Julian & Ronald Chiu

• **Galeria Jelen:** Expoziţia fotografică şi de grafică a artistului Bagosi Imre.(9-17)

• **Teatrul Vechi** (str. Gh. Lazăr): „Experiment sintetic G”, expoziţie de pictură a artistului arădean Laurian Popa (9-17)

• **Muzeul de Artă, sala „Ovidiu Maitec”** - până în 16 august, iubitorii de artă pot vizualiza expoziţia de pictură Ion Popescu-Negreni.

FILATELIE

• **Întâlnire filatelică.** Societatea „Aradul” vă invită în fiecare duminică, între orele 9.30 - 12.30, la o întâlnire filatelică ce se desfăşoară la Casa Sindicatelor, et. 2, camera 48. Vor expune mai mulţi colecţionari în materie.

PIEŢE

• **Obor** (str. Pădurii)

• **Hobby** (Piaţa M. Viteazul)

• **Auto** (Hipodrom)

ÎNTRECERI SPORTIVE

• **Tenis, ediţia a VI-a a Trofeului „Ilie Năstase”** (sâmbătă, 1 august, de la ora 9 şi duminică, 2 august, de la ora 10, la Baza sportivă DJS Subcetate - calificări)

• **Box, campionat naţional seniori** (sâmbătă, 1 august, ora 19, la Sala Polivalentă)

Finale Iubitorii nobilei arte sunt aşteptaţi în această seară, de la ora 19, în Sala Polivalentă, la finalele campionatului naţional de box pentru seniori (Foto: Călin Andra)

Soluţia integramei din numărul precedent: C – T – O – I – CONTURURI – NU – NAS – N – ATLAS – COS – IAR – TATU – AN – STAT – L – EC – AP – VA – INALTIME – TRAI – URS – FETI – URDA – I – OTAC – ET – IUGAR – RR – T – OBADA – EFOR

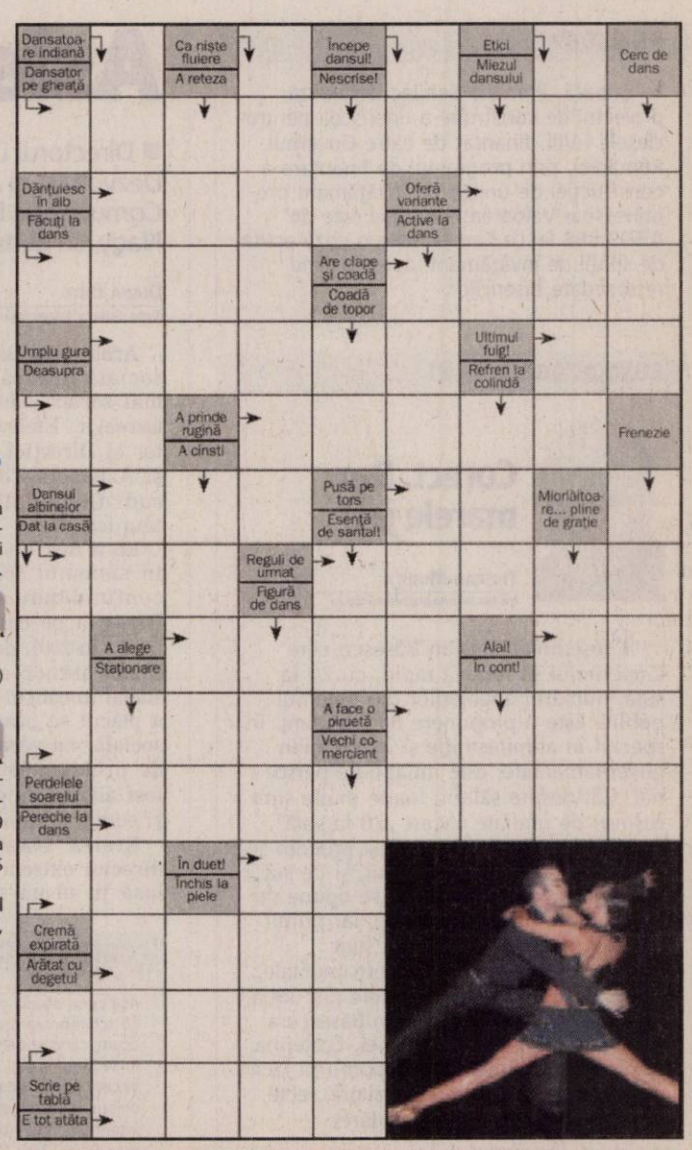

Nume.....Prenume.....
Adresa.....
Tel.....Localitatea.....
Sunteţi abonat la Jurnal arădean? DA ☐ NU ☐

ÎN CINEMATOGRAFE

La Dacia: „Vagabondul milionar”

Jamal, un puşti crescut pe străzile Bombay-ului, participă la varianta indiană a concursului de cultură generală „Vrei să fii milionar?” Fără educaţie, „vagabondul” răspunde corect la întrebare după întrebare, făcând organizatorii concursului să-l suspecteze că trişează. Este puştiul un geniu? Are noroc? Sau este vorba de destin? Şi scopul lui Jamal este ca să câştige cele 20 de milioane de rupii puse în joc sau un altul, mai personal?

La Arta: „Te iubesc de mult”

„Te iubesc de mult/ Il y a longtemps que je t'aime” este un film despre forţa femeilor, despre puterea lor de a străluci, de a se reconstrui, de a renaşte. „O poveste despre secretele noastre, despre încarcerare, despre toate încarcerările noastre.”, spune regizorul peliculei, Philippe Claudel.

Juliette, interpretată de Kristin Scott Thomas, reapare în familie, după ce a stat 15 ani în închisoare. Sora sa mai mică, Léa, o invită să locuiască cu familia ei, iar fetiţa Léei, care nu şi-a mai văzut mătuşa niciodată până acum, are multe întrebări dificile.

VĂ INVITĂM LA...

Patru târguri în centrul Aradului

Municipiul va găzdui, în weekend, patru târguri: imobiliar, de produse tradiţionale, de flori şi antichităţi.

Arad (S.B.) - Oficialităţile locale vin cu o propunere îndrăzneaţă: până duminică, inclusiv, Aradul va găzdui patru târguri care se desfăşoară în paralel. Este vorba despre Târgul imobiliar, desfăşurat în fiecare an la Arad, Târgul produselor tradiţionale, eveniment care se va organiza de multe ori pe an, respectiv, de o mai mică amploare, un târg de flori şi decoruri florale şi nu în ultimul rând, un târg la care au fost invitaţi să participe comercianţii de antichităţi.

Prima Casă în piaţă

Târgul imobiliar se desfăşoară în Piaţa Avram Iancu. Potrivit informaţiilor furnizate de primarul Gheorghe Falcă, participă circa 20 de dezvoltatori imobiliari, respectiv, reprezentanţii băncilor care au intrat în programul Prima Casă. Edilul a dezvăluit faptul că firmele imobiliare au prezentat un real interes pentru acest eveniment, în special acum: „Existând programul Prima Casă, vor să îşi prezinte oferta, deoarece au simţit un dinamism al pieţei”, spune Falcă.

De-ale gurii pe Bălcescu

Strada Bălcescu va fi închisă circulaţiei pe întreaga perioadă a desfăşurării evenimentelor. Aici vor fi amplasate tonete cu produse tradiţionale din judeţul Arad. Vicepreşedintele CJA, Adrian Ţolea, a explicat că nu vor fi orice fel de produse, mititeii fiind excluşi! La târg se va găsi pită de Pecica, salam de Nădlac, scoverzi de Sântana, roşii de Macea şi Seleuş, vinuri de soi din judeţ. Vor participa şi producători din Brad.

Producătorii vor expune pe strada Bălcescu (Foto: A.P.)

FILME LA TV

SÂMBĂTĂ

• Un alt început (PRO TV, ora 14,15)
• Willow (PRO TV, ora 16.15)
• Graniţa cu iubirea (ACASĂ, ora 16.30)
• Burebista I (PRO CINEMA, ora 17.30)
• Coana Chiriţa (KANAL D, ora 20.00)
• O fată strălucitoare (ROMANTICA, ora 20.00)
• Escrocherii financiare (NAŢIONAL, ora 20.15)
• La graniţă (PRIMA, ora 20.30)
• Dragoste de cowboy (TV 1000, ora 21.00)
• Dragoste în vremea holerei (HBO, ora 21.00)
• Match Point (TVR 1, ora 21.10)
• August Rush (ACASĂ, ora 21.30)
• Invazie nimicitoare (PRO TV, ora 21.45)
• Glissando I (B1, ora 22.00)
• Lucruri pământeşti (PRO CINEMA, ora 22.00)
• Un peştişor pe nume Wanda (UNIVERSAL CH., ora 22.00)
• Răscumpărarea (NAŢIONAL, ora 22.15)
• Eroi necunoscuţi (PRIMA, ora 23.00)

Jamie Lee Curtis

• 28 de zile (AXN, ora 23.00)
• Lupta pentru viaţă (TVR CULTURAL, ora 23.15)
• Poliţişti fără maniere (TVR 1, ora 23.20)
• Băieţii 3 (TVR 2, ora 23.40)

DUMINICĂ

• Şeful meu, iubitul ei! (PRO TV, ora 15.00)
• Confesiunile unei mirese (ANTENA 1, ora 16.30)
• Războinicii imperiali (KANAL D, ora 16.30)
• Cleopatra I (PRO CINEMA, ora 16.30)
• Evita (UNIVERSAL CH., ora 19.20)
• Cadillac Man (AXN, ora 20.00)
• Iubire regăsită (ROMANTICA, ora 20.00)
• Un sac de bani (KANAL D, ora 20.00)
• Insula din vis (HBO, ora 20.00)
• Dragoste nebună (NAŢIONAL, ora 20.15)
• Parteneri neobişnuiţi (PRO TV, ora 20.45)
• Glissando II (B1, ora 21.00)
• Pentru patrie I (PRO CINEMA, ora 21.00)
• EdTV (TVR 1, ora 21.10)
• Roman de dragoste (ACASĂ, ora 21.30)
• Poştaşul sună întotdeauna de două ori (TCM, ora 22.00)
• Superstar (PRIMA, ora 22.30)
• Vraja diamantelor (ANTENA 1, ora 22.45)
• Vânătoarea (PRO TV, ora 23.00)
• Momentul adevărului (PRO CINEMA, ora 23.00)
• Ţintiţi-mi inima (TVR CULTURAL, ora 23.15)

CĂRŢI NOI ÎN LIBRĂRII

• „Programatorul divin” de R.J. Sawyer

Spre marea surprindere a curatorului Tom Jericho, când extratereştrii aterizează în incinta Muzeului Regal Ontario din Toronto, aceştia vor să vadă un paleontolog. Mai mult decât atât, sunt adepţi ai creaţionismului şi consideră că la originea Universului se află o inteligenţă exterioară. Se pare că extincţia în masă de pe alte planete coincide cu cea care s-a petrecut odinioară pe Terra, şi aceasta ar fi mult aşteptata dovadă a existenţei lui Dumnezeu. Iar când o supernovă explodează în galaxie, întrebarea esenţială este dacă Dumnezeu va interveni sau se va produce un nou cataclism?

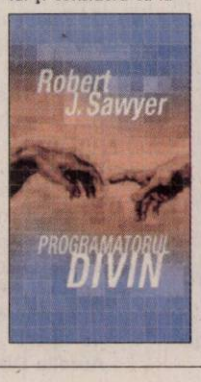

• „În absenţa tatălui” de Stelian Ţurlea

În prima parte a anilor '50, capul unei familii este închis pe nedrept în urma unui accident. Transformările care se întâmplă în familie şi în societate sunt văzute prin ochii unui copil de 12 ani pe umerii căruia coboară peste noapte un noian de răspunderi. Jocurile copilăriei se împletesc cu aflarea primelor trădări, cu primele pulsiuni erotice, cu durerile provocate de nedreptăţi pe care adulţii nu le înţeleg şi cu cruzimile adulţilor temători unii de alţii. Speranţa rămâne – într-o zi se va întoarce tatăl, care va reaşeza lumea în ordinea firească.

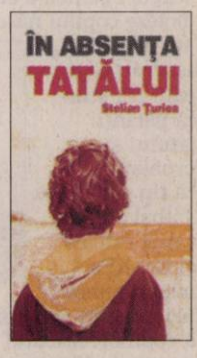

PE SCURT

● Baze americane. Brazilia, China şi Spania şi-au exprimat joi „preocuparea" faţă de consolidarea prezenţei militare americane în Columbia, transmite AFP. Bogota a anunţat la 15 iulie că a semnat un acord cu Washingtonul care îi permite armatei americane să folosească cel puţin trei dintre bazele din Columbia în operaţiuni antidrog, după ce o bază similară a fost închisă în Ecuador. Sursa: NewsIn

Previziuni

New York - Fondul Monetar Internaţional (FMI) estimează că economia Statelor Unite este în curs de stabilizare şi a anunţat că sprijină planurile guvernului american care vizează reforme de reglementare a sectorului financiar, potrivit raportului anual al Fondului, publicat ieri şi citat de AFP. Prin acest ultim document instituţia internaţională a schimbat previziunile privind evoluţia produsului intern brut (PIB) american.

Autorizat

Berlin - Partidul Piraţilor din Germania, care militează pentru legalizarea schimbului de fişiere pe internet, a primit ieri autorizaţia de a candida la alegerile legislative din 27 septembrie, informează AFP. Partidul Piraţilor exista deja în mai multe ţări europene, iar în Suedia, partidul a reuşit chiar să obţină un loc în Parlamentul European. Acesta are intenţia de a prezenta candidaţi în toate statele federale germane, cu excepţia landului Saxa.
Sursa: NewsIn

Sancţiuni prelungite

Washington - Preşedintele american Barack Obama (foto) a prelungit joi sancţiunile vizând persoanlităţi siriene sau prosiriene care se fac vinovate de ingerinţe sau violenţe pe teritoriul Libanului, în pofida unor semnale pozitive provenind dinspre Damasc, a anunţat Casa Albă, citată de AFP. Preşedintele a hotărât prelungirea cu un an a sancţiunilor decretate la 1 august 2007 de predecesorul său George W. Bush, care a ordonat blocarea fondurilor indivizilor care pun în pericol suveranitatea Libanului şi care se amestecă în treburile interne ale statului vecin. Administraţia Obama a reacţionat faţă de semnalele pozitive ale Damascului reducând presiunea sancţiunilor comerciale impuse Siriei. Sursa: NewsIn

Omagiu. Poliţia şi forţele de securitate iraniene au dispersat participanţii la o demonstraţie în amintirea celor ucişi în ultimele conflicte post-electorale. Poliţia a folosit bastoane pentru a sparge o mulţime de câteva sute de oameni, adunaţi în jurul mormântului Nedei Agha-Soltan, care a murit în timpul conflictelor de luna trecută. (Foto: EPA)

S-au retras din Irak

Bagdad - Marea Britanie a pus capăt ieri celor şase ani de prezenţă militară în Irak, care au început odată cu invazia condusă în 2003 de Statele Unite pentru a înlătura regimul lui Saddam Hussein, transmite AFP.

Potrivit acordului semnat în 2008 de Bagdad şi Londra, ultimii soldaţi britanici, care erau în număr de 46.000 în 2003, au părăsit Irakul săptămâna aceasta.

Totuşi, Parlamentul irakian nu a reuşit să voteze, înainte de a pleca în vacanţă în 8 septembrie, un nou acord irakiano-britanic care să permită unui mic contingent de formatori britanici să rămână să pregătească marina irakiană.

Această retragere intervine la o zi după deschiderea anchetei privind participarea britanică la războiul din Irak, cu anunţul că fostul premier Tony Blair, care a implicat Marea Britanie în acest conflict, va fi chemat să depună mărturie. Sursa: NewsIn

Posturi reduse

■ Diaconescu începe reducerile de posturi diplomatice în zona Europei de Vest.

Bucureşti - Ministrul Cristian Diaconescu a anunţat ieri reducerea a 55 de posturi din MAE, „în special din zona Europei de Vest", la numai o zi după ce preşedintele Traian Băsescu critica faptul că diplomaţii „se ticsesc" în ambasadele occidentale.

„Pe fondul restricţiilor financiare, am continuat procesul intern de reducere a cheltuielilor şi de eficientizare a activităţilor MAE. Avem un colectiv foarte bun care se ocupă din punct de vedere politic şi financiar de finalizarea acestui proces. Am stabilit reducerea sau vacantarea temporară a 55 de posturi, din care 35 diplomatice, 17 posturi tehnico-administrative şi trei posturi pe plan local", a declarat ministrul de externe într-o conferinţă de presă.

Şeful diplomaţiei române a avertizat că reducerile de posturi din Occident reprezintă numai un început. „Este vorba de primele 55 de posturi din zona Europei, dar sigur că ne vom uita la eficienţa tuturor misiunilor din întreaga lume, atât sub aspectul funcţionării diplomatice, cât şi la nivelul de reprezentare pe care îl asigură", a precizat Diaconescu.
Sursa: NewsIn

Fără informaţii certe

Bucureşti - Potrivit datelor şi verificărilor efectuate de MAE prin Ambasada de la Beijing, nu există informaţii certe şi autorizate care să confirme existenţa unui caz de condamnare a unui român la moarte în China pentru trafic de droguri, a declarat ministrul Cristian Diaconescu.

„Ambasada României la Beijing a raportat chiar azi, 31 iulie 2009, că, în urma verificărilor efectuate de autorităţile chineze, a rezultat că la Tribunalul Suprem al Republicii Populare Chineze nu este cunoscut un caz Negrea (Andrei Negrea - n.r.) şi niciun alt caz al unui cetăţean român care să fi fost condamnat la pedeapsa capitală", a informat ieri ministrul de externe Cristian Diaconescu.

În plus, Direcţia Generală Afaceri Consulară a luat legătura cu familia respectivului cetăţean, iar tatăl acestuia a confirmat că a vorbit la telefon în data de 14 iulie, când i-a trimis bani copilului său.
Sursa: NewsIn

Tabără. Copii palestinieni se joacă cu zmee de-a lungul plajei, în timpul unei tabere sponsorizate de ONU din nordul Fâşiei Gaza. Israelul a lansat o lucrare intitulată „Operaţiuni în Gaza - Aspecte juridice şi de fapt" după ofensiva împotriva Hamas în Fâşia Gaza, susţinând că a avut „atât un drept cât şi o obligaţie de acţiona", în scopul de a termina organizaţia islamistă. (Foto: EPA)

Obligaţi să ramburseze subvenţiile

■ UE cere rambursarea subvenţiilor obţinute prin fraude de 80 de companii agroalimentare bulgare.

Bruxelles - Comisia Europeană a cerut rambursarea a zeci de milioane de euro din subvenţiile primite de peste 80 de companii agroalimentare bulgare suspectate de fraude, a anunţat ieri Ministerul Agriculturii, transmite AFP.

Aceste companii sunt suspectate că au suprafacturat costurile echipamentelor pentru proiecte finanţate cu ajutoare agricole europene, începând din 2002, a anunţat ministerul într-un comunicat.

Experţi ai Comisiei Europene şi ai Oficiului Antifraudă (OALF), sosiţi săptămâna aceasta în Bulgaria, examinaseră iniţial 98 de companii cărora le cereau rambursarea a 140 de milioane de leva (71,5 milioane de euro), cu dobânzile aferente.

Dar ministrul agriculturii Miroslav Naidenov a anunţat că 15 companii au fost retrase de pe listă în urma negocierilor.

„Am negociat un termen de trei luni pentru a permite Parchetului să ancheteze asupra acestor companii", a spus ministrul.

„Dacă se dovedeşte că banii au fost folosiţi în mod fraudulos, companiile vor avea la dispoziţie doi ani pentru a restitui banii", a explicat el.
Sursa: NewsIn

Miroslav Naidenov (Foto: EPA)

În stare de alertă

■ Alertă maximă în Spania, de teama că ETA îşi va sărbători cei 50 de ani cu noi atentate.

Madrid - Spania era în stare de alertă maximă ieri, după ofensiva sângeroasă lansată de ETA pentru a-şi marca 50 de la înfiinţare, în timp ce în paralel aveau loc funeralii de stat pentru cei doi membri ai Gărzii Civile ucişi cu o zi înainte în explozia unei bombe în Baleare, transmite AFP.

Cu acest atentat, precedat miercuri de explozia unei furgonete care nu s-a soldat decât cu răniţi, la o cazarmă a Gărzii Civile de la Burgos, nord, organizaţia separatistă bască ETA şi-a demonstrat capacitatea de a face rău, la 50 de ani de la înfiinţarea sa, în plină dictatură franchistă, la 31 iulie 1959.

Atentatul de joi a ridicat la 828 numărul morţilor imputaţi ETA în 41 de ani de luptă armată pentru independenţa Ţării Bascilor, dintre care

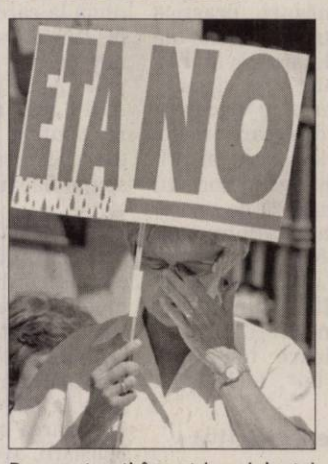

Demonstranţi împotriva violenţei organizaţiei ETA (Foto: EPA)

95% după moartea lui Franco. Atentatul declanşase joi închiderea aproape totală a insulei, cu închiderea aeroportului timp de două ore, în plin sezon turistic.

Majoritatea ziarelor spaniole acordau un spaţiu amplu celor cinci decenii de violenţe ETA, ilustrate cu fotografii de arhivă. Sursa: NewsIn

Reguli pentru misiuni antiteroriste în China

Beijing - Armata chineză este pe cale de a pune la punct elaborarea primelor sale reguli privind misiunile antiteroriste de luptă, pentru „a face faţă ameninţării teroriste tot mai mari" cu care se confruntă ţara, scrie ieri ziarul China Daily, citat de AFP.

„Armata stabileşte un regulament pentru operaţiuni de luptă antiteroriste, bazat pe experienţa sa din ultimii ani", a declarat generalul de divizie Meng Guoping pentru cotidianul chinez de limbă engleză.

Împotriva teroriştilor

De la înfiinţarea sa în urmă cu 82 de ani, Armata Populară de Eliberare, formată din 2,3 milioane de bărbaţi şi femei, nu a avut niciodată reguli specifice pentru operaţiunile antiteroriste, scrie China Daily.

Totuşi, armata „a inclus un antrenament de luptă antiterorist pentru unităţile sale de elită începând de anul trecut, iar fiecare divizie a creat un detaşament special pentru situaţii de urgenţă", a precizat Meng. Aceste „trei forţe" (extremişti, separatişti, teroriştii) au fost desemnate de autorităţile chineze drept responsabile pentru ciocnirile din 5 iulie din Urumqi, capitala regiunii autonome Xinjiang, din nord-vestul Chinei, populată preponderent de uiguri, o minoritate musulmană care vorbeşte limba turcă.

De cealaltă parte, disidenţii uiguri susţin că revoltele au izbucnit după reprimarea unei manifestaţii paşnice. Potrivit Beijingului, revoltele s-au soldat cu 197 de morţi.

JURNAL ARĂDEAN
MARE Publicitate: 08.00-17.00 Tel: 0257/280904(int.8488)
MICA Publicitate: 08.00-19.00 Tel: 0257/210775
Anunţurile de mica publicitate (pentru a doua zi) se primesc până la ora **16.00** la ambele sedii, cu excepţia anunţurilor de **deces**, care se primesc până la ora 19.00, la sediul din Bd. Revoluţiei 81.

PE SCURT

● **Sute de amenzi.** Poliţiştii rutieri au aplicat, în ultimele zile, peste 270 de amenzi, aplicând totodată şi 196 de puncte de penalizare. Agenţii de circulaţie au mai reţinut 13 permise auto şi 11 certificate de înmatriculare. Valoarea sancţiunilor aplicate de rutierişti se ridică la 26.134 de lei.

Abuz de încredere

Caporal Alexa (I.C.) - Un bărbat şi o femeie care locuiau la o fermă din Caporal Alexa, cu acordul proprietarului, au luat mai multe bunuri care nu le aparţineau, când au plecat. Proprietarul spune că i-a lăsat pe cei doi să stea acolo, însă s-a trezit că aceştia au plecat, luând cu ei mai multe lucruri ce nu erau ale lor. Bărbatul şi femeia sunt cercetaţi acum pentru infracţiunea de abuz de încredere.

Accident pe „Pădurii"

Arad (I.C.) - Un tânăr de 33 de ani a fost accidentat grav de un Renault, pe strada Pădurii. Sebastian M. mergea pe drum, în aceeaşi direcţie de mers cu maşina care l-a lovit. Poliţiştii au stabilit că victima nu purta vestă reflectorizantă iar conducătorul auto nu l-a observat la timp şi l-a accidentat.

Fără TIR-uri

Arad (A.B.) - Primăria vrea să modifice hotărârea cu privire la accesul maşinilor de mare tonaj în municipiu, considerând că reglementările în vigoare nu au adus efectele scontate. Noul proiect supus acum transparenţei interzice gararea pe domeniul public a vehiculelor mai grele de 3,5 tone, inclusiv a microbuzelor de 8+1 locuri, stabileşte noile tarife de acces al vehiculelor de la 3,5 până la 7 tone în zona B a oraşului, traseele pe care vor putea intra TIR-urile în municipiu etc. Tarifele sunt de 200 lei pe lună, sau 50 de lei pe zi şi se aplică în zona B, zona A fiind inaccesibilă TIR-urilor.

www.aradon.ro
Aici proiect

În copac cu BMW-ul

Şimand (I.C.) - A intrat cu BMW-ul într-un copac de pe marginea drumului Arad-Oradea. Marinel Grigore T., de 22 de ani, din Satu Mare, se afla la volanul unui BMW 530 şi circula din direcţia Arad spre Oradea. Poliţiştii spun că, din cauza neadaptării vitezei, într-o succesiune de curbe, în afara localităţii Şimand, tânărul a pierdut controlul asupra volanului, a derapat şi a intrat într-un copac de pe marginea drumului. Şoferul s-a ales cu răni grave în urma impactului.

Urmările accidentului (Foto: J.A.)

Tanco apreciază procurorii arădeni

Arad (I.C.) - S-a tras linie şi s-a făcut bilanţul pe primele şase luni la Inspectoratul de Poliţie Judeţean Arad. Cu această ocazie, s-a constatat că poliţiştii arădeni au avut rezultate notabile pe linia grupărilor infracţionale, cea mai cunoscută fiind cea a "Împăratului". Comisarul şef Alexandru Tanco (foto), şeful IPJ Arad, a ţinut să menţioneze faptul că apreciază în mod deosebit colaborarea cu procurorii arădeni. Deşi are bugetul diminuat faţă de 2008, IPJ Arad se poate lăuda cu rezultate foarte bune în ceea ce priveşte infracţiunile economico-financiare, unde poliţiştii arădeni ocupă locul I la numărul infracţiunilor soluţionate şi locul II la numărul infracţiunilor constatate. În această perioadă, au fost înregistrate 6.704 de infracţiuni, din care 1.278 economice, 3.342 judiciare şi 2.084 de altă natură. În ceea ce priveşte volumul criminalităţii, judeţul Arad se situează pe locul 25 pe ţară, cu 1.466 de infracţiuni la 100.000 de locuitori, sub media naţională de 1.626.

Start oficial la autostradă

■ Lucrările de construcţie a autostrăzii Arad-Timişoara au început oficial ieri, înainte de termen.

Buldozerele au început să contureze autostrada spre Timişoara (Foto: A.B.)

Arad (A.B.) - Construcţia autostrăzii Arad-Timişoara a început oficial ieri, potrivit anunţului făcut de Eusebiu Pistru, secretar de stat în Ministerul Transporturilor, cu două săptămâni înainte de ultimele promisiuni. Startul oficial s-a dat ieri odată cu emiterea autorizaţiei de construire a tronsonului. Şantierul autostrăzii are două puncte de lucru, unul în judeţul Arad, la Şagu (ieşirea spre Cruceni), unde poate fi văzută şi organizarea de şantier, dar şi decopertările deja începute, şi unul în judeţul Timiş. Pe şantierul arădean au fost decopertaţi de stratul vegetal în jur de 3 kilometri, iar în judeţul Timiş aproximativ 4 kilometri (în baza autorizaţiei provizorii emise de Consiliul Judeţean Arad).

„Am fost astăzi la ambele puncte de lucru şi ne-am asigurat că lucrările decurg conform calendarului", a precizat Pistru. Acesta a punctat însă şi problemele cu care se confruntă: „pe tot tronsonul avem 14 situri arheologice în diferite zone, cu o lungime totală de 4 Km, pe care nu putem interveni. Pentru rezolvarea acestora vom discuta cu Ministerul Culturii cât mai curând posibil". E posibil ca săptămâna viitoare, ministrul Transporturilor şi cel al Culturii să deblocheze şi această situaţie, în urma întrevederii pe care deja au fixat-o.

Cu banii la zi

Secretarul de stat, Eusebiu Pistru, susţine că această lucrare nu are nici o altă problemă, cu excepţia unor proprietari de terenuri încă de negăsit: banii de avans pentru lucrare au fost livraţi în totalitate, iar cei de despăgubiri aşijderea.

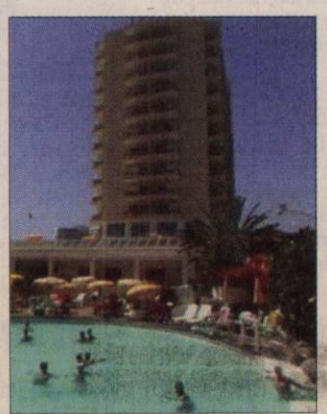

Arădenii nu au găsit luxul pentru care au plătit (Foto FAN)

Vacanţe înşelătoare, cu amenzi

Arad (A.G.) - O societate care vindea vacanţe la preţuri avantajoase, dar care nu respecta termenii contractelor încheiate, a fost amendată drastic de către comisarii Comisariatului Judeţean pentru Protecţia Consumatorilor Arad (CJPC). Această societate organiza vânzări de excursii în marile hoteluri arădene şi, contra sumei de 700-800 de euro, oferea cazare, masă şi multe alte servicii în Insulele Tenerife. Numai în judeţul Arad au fost trei persoane care au depus plângere la CJPC. „Oamenilor le-au fost oferite cazarea, însă condiţiile nu erau cele promise. Pe lângă asta, clienţilor li s-a spus că vor fi duşi în excursii pe timpul şederii lor în vacanţă, le vor fi prezentate obiective turistice, dar lucrurile acestea au fost omise total de către organizatori", a declarat Răzvan Sabău, directorul CJPC Arad.

Amendă de 34.000 de lei

În urma plângerilor depuse, a fost iniţiată o acţiune de cercetare a respectivei firme. Titularul acţiunii nu a fost CJPC Arad, deoarece societatea respectivă avea sediul în Timişoara. „Colegii de acolo au sancţionat firma cu o amendă de 34.000 de lei. Societatea a făcut plângere în instanţă, dar am câştigat şi acolo. Acum a fost făcut recurs la decizie", a mai spus Sabău.

Cu „bâta" pe escroci

■ CJPC-ul continuă acţiunile împotriva caselor de schimb valutar care nu respectă legea.

Arad (A.G.) - Răzvan Sabău, directorul Comisariatului Judeţean pentru Protecţia Consumatorilor, anunţă măsuri drastice pentru patronii caselor de schimb valutar care nu respectă legislaţia în vigoare. De la intrarea în vigoare a noului ordin care reglementează legislaţia în privinţa exchange-urilor, au fost verificaţi 29 de operatori economici, dintre care la 24 au fost descoperite probleme. „Au fost aplicate 28 de sancţiuni, dintre care 17 avertismente şi 11 amenzi în valoare totală de 68.000 de lei", a declarat Sabău.

Propunere legislativă

CJPC Arad a trimis un amendament care să fie adăugat noului ordin de funcţionare a caselor de schimb valutar. Acesta se referă la distanţele dintre cifrele afişate la curs, distanţe care pot induce în eroare consumatorii. „Ordinul emis de Autoritatea Naţională pentru Protecţia Consumatorilor (ANPC) se referă la mărimea cifrelor de pe afişaj, la distanţa minimă la care trebuie aşezate, dar nu se specifică nimic despre distanţa maximă. Am înaintat către ANPC mai multe propuneri pentru a reglementa exact şi acest aspect", mai spune Sabău.

Reclamaţii mai puţine

De la intrarea în vigoare a noului ordin care a impus modificări în ceea ce priveşte activitatea caselor de schimb valutar, s-au redus simţitor şi reclamaţiile depuse la CJPC. „Dacă, până la intrarea în vigoare a noii legislaţii, aveam înregistrate 30 de reclamaţii, de când se aplică noul ordin avem numai cinci", a încheiat Răzvan Sabău.

Comisarii CJPC vin cu noi amendamente legislative (Foto A.G.)

Pe şosele, în căutarea şoferilor indisciplinaţi (Foto: I.C.)

Poliţia face curat pe şosele

Arad (I.C.) - În urma acţiunilor declanşate de rutieriştii, zilnic sunt depistaţi şoferi care conduc fără permis sau în stare de ebrietate. Este şi cazul lui Vasile V. de 41 de ani, din Vladimirescu, care a fost oprit de poliţişti, între Arad şi Horia. Oamenii legii au constatat că bărbatul nu are permis de conducere, dar, în schimb, are o îmbibaţie alcoolică de 0,99 mg/l alcool pur în aerul expirat. De asemenea, nici Ali A. din Oradea nu a scăpat fără dosar penal. Acesta a fost tras pe dreapta în localitatea Şicula. Bărbatul conducea un BMW cu numerele expirate. Tot cu dosar penal s-a ales şi Gheorghe P., de 40 de ani, pentru că a condus un Ford Escort, pe raza localităţii Vârfurile, fără a avea permis.

JURNAL ARĂDEAN
SPORT
Mai multe informaţii: www.aradon.ro - sport

PE SCURT

• **La europene.** CSŞ Gloria Arad are trei baschetbaliste convocate la lotul naţional de baschet al României, Under 16, care participă în aceste zile la Campionatul European din Estonia, grupa a doua valorică. Este vorba despre Anda Boltaşu (foto), Laura Pall şi Diana Moraru.

• **Maseur pentru ICIM.** Campioanele inimilor noastre, fetele de la B.C. ICIM Arad, sunt în căutarea unui maseur pentru sezonul care va debuta la mijlocul lunii octombrie. Doritorii pot depune CV-uri la sediul clubului, concursul urmând a avea loc pe 5 august.

Ameninţări

Arad (D.S.) - După ce suspendatul Balaci a contestat o adresă semnată în numele lui, către ITM, prin care ar solicita desfacerea contractului de muncă, dar şi câteva semnături de pe statele de plată ale clubului, Geta Onu l-a pus la punct: „Caracter 0, minte puţină. Va regreta fiecare cuvinţel împotriva noastră. Va ajunge la spitalul de nebuni".

Geta Onu (Foto: FAN)

Fără viză

Arad (D.S.) - Rămân în afara lotului. Este vorba despre Miţiţi şi Turcaş (foto), care n-au primit viza medicală din partea doctorului sportiv. Cel din urmă şi-a încercat norocul prin ligile inferioare ale Germaniei, dar preţul solicitat de CSU Arad - 15 000 Euro - este considerat prohibitiv.

Gabriel Turcaş (Foto: J.A.)

Variante

Arad (D.S.) - Prima sub linie în precedentul sezon de liga secundă, CSU Vasile Goldiş Arad stă „la cotitură", aşteptând retragerea unei grupări pentru a reveni în anticamera fotbalului românesc. Preşedintele grupării, Geta Onu are pregătite patru transferuri, în varianta în care studenţii vor juca, din nou, în liga II. O altă variantă, deloc pe placul arădenilor, vorbeşte despre FCM Târgovişte ca posibilă înlocuitoare, dat fiind faptul că federalii n-ar accepta o echipă cu probleme de competenţa DNA-ului.

Ţucudean nu mai ajunge la UTA

■ Sandu Ion a plătit, ieri, cei 120.000 de euro către Atletico pentru „pachetul de jucători".

LEO SFÂRA
leo.sfara@informmedia.ro

Arad - Din acest moment este sigur: UTA nu va mai beneficia de serviciile golgeterului său din returul campionatului trecut, George Ţucudean. Omul de afaceri arădean Sandu Ion a plătit, ieri, la orele prânzului, cei 120.000 de euro, scadenţi chiar în ziua în care s-a efectuat tranzacţia. Aşa se face că omul de afaceri arădean a pus mâna pe şapte jucători de la Gloria, unii aparţinând de Atletico.

Dacă UTA nu face ofertă pentru vreun jucător, ei vor merge la Liberty Salonta

SANDU ION

Ţucudean, Copil, Toc şi Bujor au fost sezonul trecut la UTA, iar Bălgrădean, Ştreangă şi Sălăjan erau aşteptaţi să se alăture „Bătrânei Doamne" pentru campionatul ce stă să înceapă. Toţi aceştia - însă - sunt acum ai lui Sandu Ion, care ne-a declarat, ieri, că nu va lăsa niciun jucător la UTA decât dacă va primi o ofertă serioasă. De luni, cei şapte jucători vor ajunge la Liberty Salonta, sub comanda lui „Beppe" Signori. Se spune că director tehnic va fi „uns" fostul internaţional român, Florin Răducioiu.

Prima verificare

UTA a reuşit, la jocul amical cu CS Ineu, să-i trimită în teren, în aceeaşi partidă, pe cei patru jucători ajunşi în această săptămână sub comanda lui Ionuţ Popa: Zimmerman, Disney, Mihuţ şi Leagu. Primii doi au fost puţin peste media echipei, însă a sărit în ochi un alt jucător adus de la FC Timişoara, Răzvan Riviş, care a şi deschis scorul. Alţi doi fotbalişti ajunşi în această vară la UTA, Fl. Pavel (în probe) şi Fl. Gâlcă au făcut ca UTA să treacă de CS Ineu, cu 3-0.

Mai vor jucători

UTA a renunţat să-l mai aducă pe Abiodun, de la FC Timişoara, pentru simplul fapt că jucătorul era dat doar un an la Arad, împrumut, iar conducătorii „Bătrânei Doamne" nu mai agrează jucători aduşi pe o perioadă determinată de timp. În plus, nici jucătorul nu dorea să coboare o divizie, iar salariul era şi el un impediment. În schimb, Ionuţ Popa insistă să-l aducă pe Bogdan Onuţ, de la „Poli" Iaşi, dar şi pe Decebal Gheară (Oţelul), respectiv Lucian Pârvu (Pandurii). Ultimul, însă, costă 30.000 de euro, aşa că nu este accesibil UTA-ei, deoarece la asta s-ar mai adăuga salariul jucătorului.

George Ţucudean nu va mai îmbrăca tricoul albroşu al UTA-ei şi în campionatul viitor (Foto: FAN)

Oaspeţi de seamă ai Aradului

■ Rudel Obreja a venit la „naţionale" însoţit de campionul mondial, Lucian Bute.

Arad (D.S.) - La doar câteva ore de la sosirea în Arad, pentru a asista la semifinalele şi finalele C.N. de box pentru seniori, preşedintele FRB, Rudel Obreja şi invitatul său de onoare, campionul mondial de profesionişti, Lucian Bute, s-au întâlnit cu presa, în sala festivă a Palatului Administrativ.

Personajul principal din sportul cu mănuşi românesc, Rudel Obreja a ţinut să remarce implicarea autorităţilor locale şi a lui Adolf Ivanovici în organizarea acestei competiţii. De asemenea, a prezentat, în premieră, un proiect la care lucrează împreună cu Valer Blidar, directorul Astra Vagoane Călători, pentru ca în luna septembrie, Aradul să găzduiască o gală de box profesionist.

Rudel Obreja şi Lucian Bute, oaspeţii de seamă ai „naţionalelor" de seniori (Foto: V. Zărăndan)

Tot o premieră reprezintă prezenţa lui Lucian Bute în oraşul nostru. Cu acest prilej am aflat că revanşa acordată lui Andrade va avea loc, totuşi, la Montreal, pe 28 noiembrie. Suma stabilită, 1 211 000 dolari va fi împărţită, 75% - pentru câştigător şi 25% - pentru învins. „Mă aştept la un Andrade mult mai agresiv, dar nu mi-e frică şi sunt decis să-l bat şi a doua oară" - a spus, pe un ton optimist, Lucian Bute.

www.aradon.ro
Aici mai multe foto şi video

Onorabil

Brno (D.S.) - La a treia sa prezenţă în Campionatul Mondial de superbike, clasa Supersport, arădeanul Robert Mureşan a avut o comportare onorabilă, încheind cursa de la Brno pe locul 16, primul în spatele liniei sportivilor care punctează în clasamentul general. „Călărind" o motocicletă Triumph Daytona, Robi a plecat de pe poziţia a 26-a a grilei de start, recuperând zece locuri.

Robert Mureşan (Foto: FAN)

Se bat cu medaliile pe masă

■ Azi, de la ora 19, la Sala Sporturilor vom afla campionii României de seniori.

Arad (D.S.) - A treia zi de concurs din cadrul „naţionalelor" de box pentru seniori a fost extrem de agitată. Decizii controversate, contestaţii şi mulţi nervi, în jurul ringului şi în tribunele Sălii Sporturilor. Toate acestea, exclusiv, din vina unor arbitri depăşiţi de situaţie, pentru care primează teoria compensaţiei.

Totul a început la jocul Maruşca (Motorul) - Hondaru (Metrorex), când verdictul arbitrilor a declanşat furia publicului arădean, care l-au văzut câştigător pe elevul lui Florian Barna. Cu greu, atmosfera s-a liniştit şi gala a continuat. „Circul" a continuat, întâmplător sau nu, cu aceeaşi brigadă de arbitri, la partida Roşu (Motorul) - Vlad (Zalău), câştig de cauză primind, surprinzător, arădeanul. A venit rândul grupului de suporteri din Zalău să-l ia la ţintă pe şeful arbitrilor, Nicolae Iancu, considerat vinovat de „măcel". Doar intervenţia poliţiştilor comunitari, conduşi de Lupu, a calmat spiritele extrem de încinse. În fine, gala s-a încheiat cu o altă decizie „cu cântec", la jocul Porcoi (Petrolul) - Stoia (Motorul), dar şi cu o contestaţie a celor din Zalău, soluţionată favorabil (!?) acestora, fără a se schimba însă decizia din ring.

Aseară, în reuniunea semifinală, Aradul a avut patru sportivi care au luptat pentru schimbarea medaliei de bronz. Dintre ei, Cristofor Alexandru (Box Club UVVG) a reuşit să-şi asigure un loc în finala programată astăzi.

A sosit ziua finalelor (Foto: Călin Andra)

PE SCURT

● Tot accidentat. Mijlocaşul francez al echipei Bayern München, Franck Ribery, a confirmat că nu va putea evolua în partida pe care naţionala pregătită de Raymond Domenech o va disputa la data de 12 august cu reprezentativa Insulelelor Feroe, în Grupa a 7-a a preliminariilor Campionatului Mondial din 2010. Jucătorul în vârstă de 26 de ani se confruntă cu o tendinită la genunchiul stâng. Ribery va rata şi debutul lui Bayern în noua stagiune din Bundesliga, programat sâmbătă, 8 august, pe terenul lui Hoffenheim. Sursa: NEWSIN

Spre Parma

Parma - Internaţionalul italian Christian Panucci, care în ultimele opt sezoane a evoluat pentru AS Roma, a fost legitimat, vineri, de formaţia nou promovată în Serie A, Parma, din postura de jucător liber de contract. Apărătorul de 36 de ani s-a despărţit de AS Roma după ce tehnicianul Luciano Spalletti l-a anunţat că nu mai intră în vederile sale.

Sursa: NEWSIN

Numire

Bucureşti - Fosta atletă Doina Melinte a fost numită oficial secretar de stat la Ministerul Tineretului şi Sportului, decizia de numire, semnată de Emil Boc, fiind deja publicată în Monitorul Oficial. „Da, voi accepta, de ce nu! Vin din lumea sportului şi consider că pot transmite experienţa acumulată", a declarat Melinte.

Sursa: NEWSIN

Doina Melinte (Foto: FAN)

Victor Crivoi (Foto: FAN)

Eliminat

Gstaad - Jucătorul român Victor Crivoi a fost eliminat, vineri, în sferturile de finală ale turneului de tenis de câmp de la Gstaad, după ce a fost învins de germanul Andreas Beck, cu scorul de 6-4, 7-6, informează site-ul oficial al competiţiei. Pentru performanţa realizată, tenismenul român va încasa un cec în valoare de 10.850 de euro şi va obţine 45 de puncte ATP. Celălalt român prezent în turneul masculin de simplu, Victor Hănescu, a fost eliminat încă din optimile de finală, după ce a abandonat după primul set în întâlnirea cu Florent Serra. (sursa NewsIn)

Soţia lui Gatti, liberă

Sao Paolo - Fostul pugilist Arturo Gatti, găsit mort la mijlocul lunii iulie, s-a sinucis, susţin autorităţile braziliene, iar soţia canadianului, suspecta principală de până acum, a fost eliberată din arest, informează Agenţia France Presse.

Arturo Gatti, ultimul adversar din cariera lui Leonard Doroftei, pe care l-a învins prin K.O. în repriza a doua, în urmă cu cinci ani, a fost găsit mort într-o cameră de hotel din Brazilia la 11 iulie, iar soţia sa, alături de care afla în luna de miere, a fost reţinută o zi mai târziu, fiind principala suspectă de decesul acestuia.

Poliţia braziliană a anunţat că a finalizat ancheta, iar fostul pugilist s-ar fi sinucis, astfel că tânăra a fost eliberată din arest.

Sursa: NEWSIN

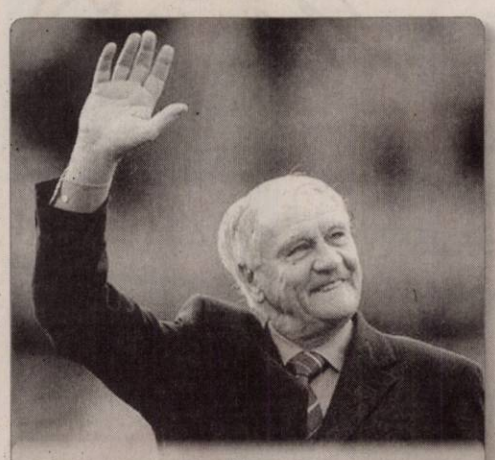

Ne-a spus adio Fostul selecţioner al Angliei, Sir Bobby Robson, a încetat din viaţă la vârsta de 76 de ani, ca urmare a unei lungi suferinţe provocate de un cancer pulmonar. (Foto: FAN)

Steaua, plină de optimism

Rezultatul din meciul cu Motherwell este o garanţie, însă bucureştenii rămân atenţi.

Bucureşti - Căpitanul Stelei, Dorin Goian, a declarat după victoria cu Motherwell, scor 3-0, că formaţia din Ghencea trebuie să fie foarte atentă în retur, deoarece pe teren propriu jucătorii scoţienii vor evolua foarte bine fiind împinşi de la spate şi de către suporteri.

„Ei joacă acasă foarte bine, s-a văzut în meciurile anterioare, trebuie să fim foarte atenţi pentru că fanii îi vor împinge de la spate. Vom avea un program mai dificil,

> *Nu voi evolua în retur*
> **DORIN GOIAN**

dar trebuie să ne recuperăm bine şi să facem faţă, pentru că acum avem un moral bun şi trebuie neapărat să venim cu trei puncte de la Piatra Neamţ, iar apoi să avem o evoluţie bună în Scoţia. Nu am crezut că se va umple stadionul la un astfel de meci. Fanii au înţeles că avem mare nevoie de ei şi astfel de seri sunt într-adevăr frumoase. Trebuie să o luăm pas cu pas, prima oară trebuie să ne calificăm în grupe. Îmi pare rău că nu voi evolua în meciul retur, din cauza cartonaşului galben primit", a spus Goian.

La rândul său, Andrei Ionescu susţine că Steaua nu este deja calificată în turul următor: „Sper să nu fi dezamăgit, a fost o şansă pentru mine şi îi mulţumesc domnului Bergodi. Aş vrea să nu fie ultimul meci ca titular şi să mai am şansa să joc. Am luat un avans considerabil după această victorie şi cred că ne vom califica. Am făcut un joc bun, unul reuşit, şi cred că toată lumea e mulţumită. Nu ne gândim că suntem deja calificaţi, va trebui să ne concentrăm, să fim pragmatici şi să obţinem un nou rezultat bun".

Atacantul oaspeţilor, John Sutton, susţine că echipa sa nu se mai poate gândi la calificare după un asemenea scor: „Sunt un pic supărat după acest joc, dar Steaua e o echipă foarte bună şi cu siguranţă a meritat victoria. Acum trebuie să ne gândim la meciul din Scoţia şi poate acolo vom reuşi să facem puţin mai mult.

La calificare nu mai putem spera, dar dacă dăm un gol sau două îi punem pe români în dificultate. La speranţe nu putem renunţa". (sursa NewsIn)

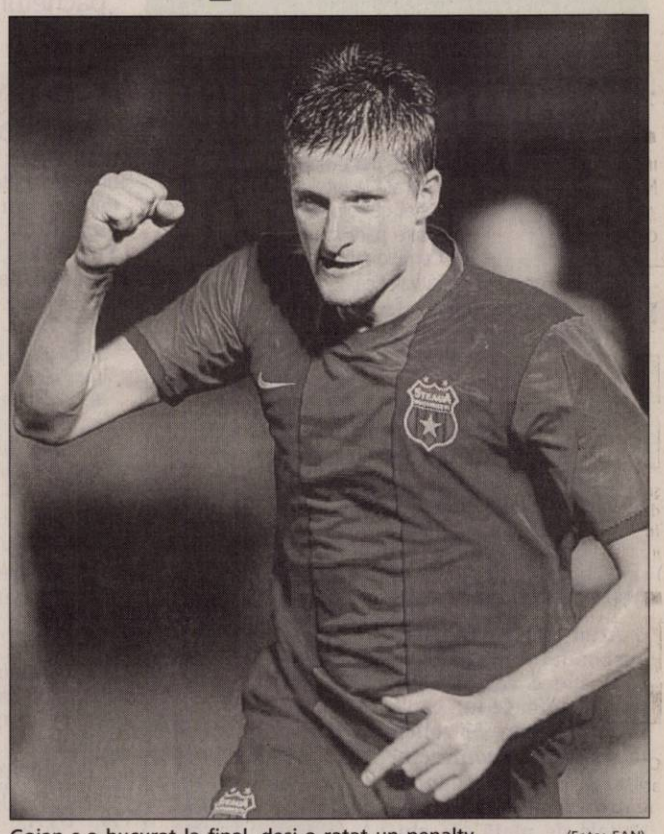

Goian s-a bucurat la final, deşi a ratat un penalty (Foto: FAN)

VICTORIE CLARĂ

Steaua s-a impus, joi, scor 3-0, pe teren propriu, în faţa formaţiei scoţiene Motherwell, în prima manşă a turului 3 preliminar al Ligii Europa, şi a ajuns la al treilea succes consecutiv în această competiţie după cele cu Ujpest. Partida retur dintre cele două formaţii se va disputa pe 6 august pe stadionul Shyberry Excelsior.

Bun de plată! Tribunalul de Arbitraj Sportiv (TAS) a anunţat, vineri, că a respins apelul lui Adrian Mutu, iar acesta trebuie să achite 17 milioane de euro fostului său club Chelsea Londra, ca urmare a procesului dintre atacantul Fiorentinei şi clubul englez. Internaţionalul român mai poate ataca decizia doar la Curtea Supremă elveţiană (Foto: FAN)

2000 de ani

Bucureşti - Preşedintele FRF, Mircea Sandu, a declarat, vineri, agenţiei NewsIn, că decizia TAS în cazul Mutu-Chelsea este una aberantă şi îl sfătuieşte pe atacantul Fiorentinei să achite 1000 de euro lunar către gruparea engleză. „E inuman ca un jucător să fie pedepsit de două ori, odată că i-a fost reziliat contractul de muncă şi a pierdut mulţi bani, şi acum că trebuie să achite o asemenea sumă. De unde atâţia bani? Mutu să plătească 1000 de euro pe lună şi va achita datoria în 2000 de ani", a spus Sandu.

Sursa: NEWSIN

Schimbarea ce l-a costat milioane

Bucureşti - Fostul agent al lui Adrian Mutu, Victor Becali, a declarat, vineri, agenţiei NewsIn, că fotbalistul nu ar fi pierdut procesul cu Chelsea dacă rămânea sub contract cu firma sa, care l-a ajutat să primească numai şapte luni de suspendare în 2004.

„Îmi pare rău pentru Adrian, dar nu mai am ce să fac. El datorită mie şi lui Gică Popescu a primit atunci numai şapte luni de suspendare. Dacă rămânea alături de noi, Mutu nu ar fi ajuns în situaţia asta. A zis că nu mai suntem buni pentru el şi a ales să colaboreze cu alţii. A fost decizia lui, dar uitaţi unde a ajuns", a spus Becali. Agentul FIFA îi acuză pe noii impresari ai lui Mutu de dezinteres în litigiul pe care acesta îl avea cu Chelsea. „Alessandro Moggi ar fi trebuit în primul rând să rezolve definitiv problema cu Chelsea, nu să urce în avion şi să-l transfere imediat la Juventus. Dacă mai rămâneam noi, atunci când Chelsea a anunţat că îi reziliază contractul, ne prezentam la antrenament cu avocaţii de la sindicatul fotbaliştilor şi nu aveau ce să îi facă", a mai afirmat acesta. (sursa NewsIn)

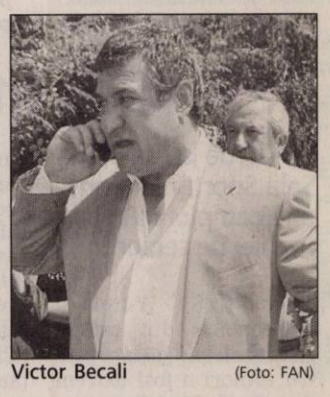

Victor Becali (Foto: FAN)

„Mutu va scăpa"

Bucureşti - Finanţatorul Stelei, Gigi Becali, a declarat, vineri, agenţiei NewsIn, că nu crede că Adrian Mutu va fi afectat din cauza deciziei TAS, care i-a respins apelul în cazul daunelor financiare în valoare de 17 milioane de euro pe care Chelsea i le-a solicitat internaţionalului român.

„Mutu nu are cum să rămână un amărât fără niciun ban, e prea hoţ, o să scape şi de asta. El trebuie să ajungă la o înţelegere cu Chelsea, iar cluburile care s-au folosit de serviciile lui până a ajuns în Anglia să plătească fiecare o sumă, astfel încât să acopere cele 17 milioane. Nu o să-l afecteze pe Mutu acest scandal, voi nu-l cunoaşteţi pe Mutu, de aia nu mai poate el, îl doare în cot. Evoluţiile lui Mutu nu vor fi afectate în urma deciziei TAS", a spus Gigi Becali. (Sursa NewsIn)

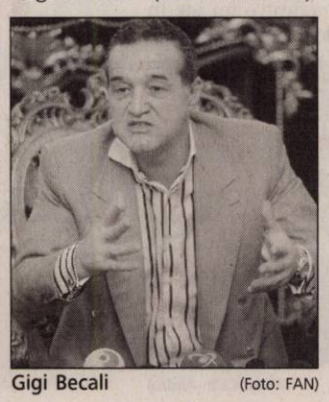

Gigi Becali (Foto: FAN)

Ce spune avocatul

Bucureşti - Avocatul lui Adrian Mutu în România, Cristian Sârbu, a declarat, vineri, după ce TAS a respins apelul clientului său în cazul daunelor financiare solicitate de Chelsea, că atacantul Fiorentinei poate scăpa fără să achite cele 17 milioane de euro doar dacă se va înţelege cu gruparea londoneză. „Adrian Mutu are şanse de câştig într-un tribunal civil, pentru că acolo nu se judecă cu aceeaşi unitate de măsură ca la tribunalele sportive, sunt luate în calcul alte mărturii şi probe, care pot duce sau nu la un alt rezultat. E cea mai mare amendă din istoria fotbalului şi mă deranjează pentru că este vorba de un român. Dacă Chelsea îşi exprimă dorinţa ca Adrian să nu mai joace fotbal, o poate face. Din punct de vedere sportiv toate căile de atac s-au încheiat, singura şansă a lui Mutu este să ajungă la o înţelegere cu Chelsea", a spus Cristian Sârbu la RealitateaTV.

Tribunalul de Arbitraj Sportiv a anunţat, vineri, că a respins apelul lui Adrian Mutu, iar acesta trebuie să achite 17 milioane de euro fostului său club Chelsea Londra. (sursa NewsIn)

tendinte
Cinema

Cel mai de succes serial SF

Serialul „Doctor Who" a fost desemnat de către reprezentanţii Guinness Book of World Records drept cel mai de succes serial SF de televiziune din lume.

Nu există roluri bune pentru femei de 40 de ani

DEMI MOORE

25

dormitoare are vila lui George Clooney, din regiunea lacului Como, Italia

PE SCURT

● La Veneţia. Filmul „Francesca", debutul în lungmetraj al lui Bobby Păunescu, cu Monica Bârlădeanu în rolul principal, va avea premiera mondială la Festivalul Internaţional de Film de la Veneţia (2-12 septembrie).

D'ALE ACTORILOR

Tată pentru a patra oară
Jude Law va deveni tată pentru a patra oară. Copilul se va naşte în toamna acestui an. Se pare că mama - cu care actorul nu mai formează un cuplu - este Samantha Burke, model şi actriţă aspirantă, originară din Florida. De când a aflat despre sarcină, Jude Law a fost foarte deschis faţă de fosta sa parteneră, manifestându-şi intenţia de a se implica în creşterea şi în viaţa copilului său.

Testament cu surprize
Actriţa Farrah Fawcett, care a încetat din viaţă în iunie, i-a lăsat fiului ei, Redmond O'Neal, cea mai mare parte a averii sale de şase milioane de dolari. Marea surpriză a fost că actriţa nu i-a lăsat nimic partenerului ei de viaţă, actorului Ryan O'Neal, cu care a avut o relaţie de 15 ani. Fawcett îşi actualizase testamentul în 2007, după ce a aflat de la medici că starea ei de sănătate se înrăutăţise.

Primeşte Medalia Libertăţii
Actorul Sidney Poitier se numără printre cele 15 personalităţi americane şi internaţionale, din diverse domenii, care vor primi, pe 12 august, Medalia Libertăţii, cea mai importantă distincţie civilă americană, de la preşedintele Barack Obama. Acum în vârstă de 82 de ani, Sidney Poitier este primul actor de culoare premiat cu Oscar.

A agresat un admirator
Actorul Mel Gibson a fost acuzat de agresarea unui admirator. Victima a depus o plângere la poliţia din Los Angeles în care susţine că starul i-a rupt tricoul în momentul în care a încercat să îl fotografieze. Gibson se afla cu iubita lui, Oksana Grigorieva, într-un club, atunci când s-a produs incidentul. Admiratorul nu a fost rănit, ci s-a ales doar cu tricoul rupt.

BOX OFFICE ROMÂNIA

		Spectatori	Încasări (RON)
1	**Harry Potter şi Prinţul Semipur** (1 săpt.)	26.170	457.432,00
2	**Epoca de gheaţă 3:** Apariţia dinozaurilor (4 săpt.)	246.921	5.081.678,00
3	**Inamicii publici** (2 săpt.)	21.768	390.349,79
4	**Marea mahmureală** (7 săpt.)	87.354	1.300.693,00
5	**Curtezana** (2 săpt.)	10.271	158.951,95
6	**Coco Chanel** (2 săpt.)	7.393	103.087,30
7	**Transformers: Răzbunarea celor învinşi** (5 săpt.)	58.200	876.086,64
8	**Hannah Montana** (3 săpt.)	12.785	171.480,10
9	**Numere fatale** (6 săpt.)	33.399	513.548,26
10	**Che: Argentinianul** (1 săpt.)	322	7.366,00

Cupluri la Hollywood

S-au cunoscut pe platourile de filmare, s-au îndrăgostit şi şi-au transferat relaţia în viaţa reală.

La Hollywood există multe cazuri de cupluri longevive, alcătuite din oameni care s-a întâmplat să lucreze la acelaşi proiect de film, şi să se îndrăgostească.

Printre cele mai cunoscute cupluri care au cunoscut iubirea pe platourile de filmare şi au reuşit să-şi menţină relaţia în timp, se numără: Angelina Jolie şi Brad Pitt, Charlize Theron şi Stuart Townsend, Jennifer Garner şi Ben Affleck, Katherine Heigl şi Josh Kelley, Will Smith şi Jada Pinkett, Courtney Cox şi David Arquette.

Charlize Theron şi Stuart Townsend s-au cunoscut pe platourile de la filmul Trapped (2002). Cuplul e printre cele mai longevive din Los Angeles, chiar dacă cei doi nu sunt căsătoriţi. (Foto: FAN)

Jennifer Garner şi Ben Affleck s-au îndrăgostit pe platourile de la filmul Daredevil (2004). Sunt căsătoriţi din 2005 şi au două fetiţe: Violet şi Seraphina (Foto: FAN)

Tandemul Jolie-Pitt este cel mai cunoscut caz de la Hollywood, de cuplu format pe platoul de filmare. „Mr. & Mrs. Smith" a fost debutul unei relaţii care durează şi acum, după cinci ani, şi în cadrul căreia au apărut trei copii biologici. (Foto: FAN)

FILME NOI

Vrei să te însori cu mine? - The Proposal

Margaret şi Andrew lucrează în aceaşi companie, Margaret este şefa strictă şi severă iar Andrew e genul de angajat neîndemânatic. Lucrurile sunt pe cale să se schimbe între cei doi în momentul în care Margaret află că aplicaţia pentru viza SUA îi este respinsă şi urmează să fie deportată în Canada.

Pentru a evita deportarea şi a-şi menţine viza, îl obligă pe asistentul ei să o ia de nevastă. Pentru a-i convinge şi pe cei care demarează investigaţii în cazul acordării de vize, aceştia se văd nevoiţi să petreacă un weekend la părinţii lui, în Alaska, pentru ca minciuna să pară plauzibilă. Timpul petrecut împreună transformă treptat ceea ce iniţial pare să fie o relaţie strict profesională în ceva mult mai profund.

Regia: Anne Fletcher, Cu: Ryan Reynolds, Sandra Bullock, Gen: Comedie, Romantic, Durata: 107 minute, Premiera în România: 14.08.2009

123 S-a furat un tren - The Taking of Pelham 123

O garnitură de metrou din New York este deturnată de un grup de bandiţi care ameninţă să omoare toţi pasagerii dacă în interval de o oră nu primesc suma de 5 milioane de dolari. Tensiunea sporeşte pe măsură ce autorităţile se dovedesc incapabile să reacţioneze. Şeful Poliţiei Transporturi se reîntâlneşte cu fosta sa parteneră pentru a negocia cu răpitorii în timpul tot mai scurt rămas până când vor începe crimele.

Regia: Tony Scott, Cu: Denzel Washington, John Travolta, Gen: Crimă, Dramă, Thriller, Durata: 106 minute, Premiera în România: 07.08.2009

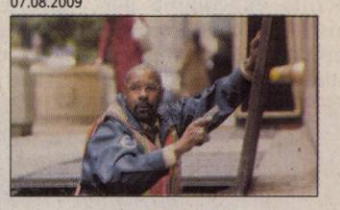

Arădenii se distrează...

În pofida zăpuşelii nocturne, a vacanţei care a împrăştiat studenţii în cele patru zări, tinerii Aradului se relaxează petrecând în club.

PE SCURT

● **Poliție.** Începând din iunie, Comuna Secusigiu nu mai are paznici, deoarece și-a înființat Poliție Comunitară. Sunt cinci polițiști comunitari, care asigură serviciu de permanență și patrulează în toată comuna, spre deosebire de foștii paznici, care stătea doar în centru, în fața primăriei sau restaurantului, după cum spune primarul comunei.

35 de accidente de muncă în șase luni (Foto: A.G.)

Construcțiile, o muncă periculoasă

Arad (A.G.) - Din declarațiile oficialilor de la Inspectoratul Teritorial de Muncă (ITM), în ceea ce privește domeniile în care s-au produs accidentele de muncă, cele mai periculoase ocupații sunt munca în construcții, fabricarea de piese și accesorii pentru autovehicule, fabricarea de mobilă sau transporturile rutiere de mărfuri. Între lunile ianuarie-iunie 2008, au fost înregistrate 35 de accidente de muncă, în urma cărora 34 de persoane s-au ales cu incapacitate temporară de muncă, iar una a decedat. „Câteva dintre cauzele care au determinat producerea accidentelor sunt efectuarea necorespunzătoare de comenzi, manevre, reținute în sarcina executantului, efectuarea necorespunzătoare a operațiilor de muncă, căderea, prăbușirea de materiale și obiecte", se arată într-un comunicat al ITM.

RECLAMAȚII DIFUZARE

Eventualele dificultăți pe care le întâmpinați cu difuzarea ziarul vă rugăm să le sesizați la telefonul

0257/228586

Ascunși în casă să nu voteze?!

■ **Consilierii PSD păulișeni sunt acuzați de Marius Göndör că își bat joc de localitate; PSD infirmă acuzele.**

ADRIANA BARBU
adriana.barbu@informmedia.ro

Încă o luptă în coaliție: Marius Göndör atacă PSD, Marian Melinte răspunde (Foto: A.B.)

Arad - Deputatul PD-L, Marius Göndör, reprezentantul Colegiului de pe Valea Mureșului în Camera Deputaților, s-a supărat rău de tot pe colegii din PSD, mai exact pe aleșii PSD de la Păuliș, pe care îi acuză că își bat joc de comună. Göndör denunță dezinteresul pe care cei trei consilieri PSD îl au față de comuna lor și îi acuză pe aceștia că s-au ascuns efectiv în casele lor, pentru a boicota ședința extraordinară de consiliu local. „Era o ședință foarte importantă, deoarece se vota documentația pentru un proiect în valoare de aproape 2,5 milioane de euro, care viza în principal asfaltarea drumurilor din comună. Deși cei trei consilieri au fost anunțați și au confirmat că vin, la ora ședinței erau de negăsit. Prezența lor era necesară pentru întrunirea cvorumului, pentru că este perioada concediilor și alți doi consilieri erau plecați din localitate", a precizat Göndör.

Declarațiile parlamentarului sunt susținute și de Gheorghe Iovănescu, viceprimarul comunei, care precizează că „am fost inclusiv la ei acasă, dar n-au ieșit la ușă. Asta, deși erau acasă. Pe unul dintre ei l-a văzut un vecin prin curte, cu cinci minute înainte de a ajunge eu".

Ședința cu pricina s-a ținut iar proiectul (pentru care termenul de predare pentru Măsura 322 risca să fie depășit) a trecut nu datorită consilierilor PSD, ci, potrivit deputatului, datorită bunăvoinței unui consilier PD-L, aflat în concediu, care și-a întrerupt sejurul și a făcut cu mașina circa 400 de kilometri.

Sprijin politic retras

Marius Göndör crede că interesul comunei ar fi trebuit să primeze aici, că gestul aleșilor PSD reprezintă „un sabotaj clar la adresa intereselor cetățenilor" și îi sugerează liderului local al PSD, Marius Lazăr, să le retragă celor trei sprijinul politic. „Ceea ce au făcut consilierii PSD reprezintă o bătaie de joc la adresa Păulișului. În baza protocolului dintre PD-L și PSD, îi solicit domnului Marius Lazăr, liderul PSD Arad, o poziție oficială a organizației județene pe care o conduce față de atitudinea consilierilor social-democrați de la Păuliș", a încheiat Göndör.

PSD, vinovați permanent

Liderul PSD Arad, Marius Lazăr, a fost imposibil de contactat pentru a da un răspuns. O replică pe temă am primit, totuși, din partea secretarului executiv al PSD. Marian Melinte susține că „deja a devenit un sport județean ca PD-L să dea vina pe PSD ori de câte ori se întâmplă ceva în neregulă în Arad. Domnul primar e plecat în concediu de 8-10 zile iar PSD se face acum vinovat, văd, că primarul și aparatul său nu au reușit să finalizeze în timp util proiectul pe Măsura 322. Neputința și incompetența lor este pusă pe seama consilierilor PSD! A unor oameni care, vreau să vă spun, că au fost anunțați și chemați la ședință cu jumătate de oră înainte. Nu s-au putut prezenta pentru că unul dintre ei era la Timișoara, un altul la Arad și celălalt la munci pe câmp!

Afirmația că s-au închis în casă este o minciună vecină cu tupeul. Ceea ce trebuiau să facă reprezentanții autorităților de aici era să predea la timp proiectul și să se asigure din timp că vor avea majoritatea necesară pentru ședință".

CVORUM

La Păuliș, configurația politică a Consiliului Local este următoarea: 6 consilieri PD-L, 4 PNL și 3 PSD. Primarul aparține de PD-L iar viceprimarul este din PNL. Pentru ca ședința să fie statutară era necesar un cvorum de cel puțin 2/3, adică minimum 9 consilieri din 13.

Roberto Schill (Foto A.G.)

Fără centre de permanență

Arad (A.G.) - Ministrul Sănătății a anunțat în urmă cu două săptămâni că ar putea fi redeschise centrele de permanență în România, ocazie cu care ar putea reintra în uz ambulanțele de tip Fiat, pentru control la domiciliu. Roberto Schill, directorul Serviciului Județean de Ambulanță Arad, spune că, deocamdată, reînființarea acestor centre este o utopie. „Momentan, nu există bază legală pentru înființarea acestor centre. În cazul în care Ministerul Sănătății ar dori să facă acest lucru, ar trebui schimbată legislația, iar medicii de familie să fie obligați să participe la menținerea permanenței medicale, deoarece ei singuri nu și-au arătat intenția de a face parte dintr-un asemenea proiect. Apoi, ar trebui alocate fondurile necesare funcționării acestor centre. Deocamdată, acest lucru nu se poate", a declarat Schill.

Permisele - livrate acasă

Arad (P.P) - Poșta Română anunță faptul că va facilita expedierea permiselor de conducere și a certificatelor de înmatriculare eliberate de Direcția Regim Permise de Conducere și Înmatriculare a Vehiculelor prin serviciul PRIORIPOST.

În cazul persoanelor fizice, predarea se va face pe baza actului de indentitate, iar în cazul persoanelor juridice documentele se vor preda doar persoanei împuternicite. Livrarea se va efectua pe cât posibil după ora 17.00, pentru persoanele fizice, iar pentru cele juridice, înainte de ora 17.00.

Atunci când beneficiarul, persoană fizică, nu este găsit la domiciliu, predarea se poate face oricărei persoane majore care locuiește la aceeași adresă. Dacă la prima încercare de predare nu a fost găsit nimeni la adresa menționată, se va lăsa un aviz, în care se va menționa conținutul trimiterii și numărul de telefon al subunității poștale, de la care se pot ridica documentele expediate. Documentele vor rămâne în subunitatea poștală indicată timp de patru zile lucrătoare, de la prima încercare de livrare.

Poștașul va aduce acasă permisul de conducere. (Foto:FAN)

Parcări noi pe „Petru Rareș"

■ **Primăria speră să realizeze, până în toamnă, peste 60 de parcări pe strada Petru Rareș.**

Primarul Falcă, cu investiția desenată pe hârtie (Foto: A.B.)

Arad (A.B.) - Cartierul Grădiște rămâne, în continuare, în atenția Municipalității arădene. De curând, primarul Gheorghe Falcă a prezentat mass-mediei un proiect privind realizarea a zeci de parcări pe strada Petru Rareș, proaspăt asfaltată pe banii Ministerului Transporturilor. În fapt, în Grădiște, lucrările de asfaltare continuă, în condițiile în care Primăria Arad nu a reușit să oblige ministerul să ia și să asfalteze și podul din cartier, ci doar cele patru străzi deja arhicunoscute, așa că executivul a rămas să asfalteze și această porțiune și tronsonul de la ieșirea din cartier. Lucrările la pod au început încă în perioada în care ministerul făcea ultimele retușuri la cele patru străzi pe care le primise în grijă și vor fi finalizate, conform declarațiilor primarului Gheorghe Falcă, doar în toamnă (investiția fiind una mai complexă decât cea de la pasajul din Micălaca). Tot în toamnă ar urma să fie finalizată și investiția anunțată acum de Primărie: cele peste 60 de parcări de pe Petru Rareș, grupate pe o latură și pe alta a străzii, dar și în vecinătatea liniei de tramvai.

Primarul Gheorghe Falcă a precizat că dorește să intervină acum pentru ca lucrările să fie finalizate în totalitate aici, până în toamnă, dar și pentru că se impunea eliminarea parcărilor neregulamentare din această zonă. „Ca urmare a investiției pe care o vom realiza acum din bugetul local vom crea peste 60 de parcări la 45 de grade și, ca atare, pe Petru Rareș vor exista întotdeauna două benzi libere", a precizat edilul.

DECESE

Cu nemărginită durere în suflet, anunţăm plecarea în veşnicie a celui care a fost soţ, tată, socru şi bunic

DÂRLEA IOAN.

Înmormântarea va avea loc sâmbătă, 1 august 2009, ora 16,00 de la domiciliul din Şiria, strada Vasile Alecsandri nr. 1778.

Familia îndoliată

Cu nemărginită durere în suflet anunţăm trecerea la cele veşnice a celei care a fost o iubitoare soţie, mamă şi bunică

IANC ILEANA (SAVESTIŢA),
din Tisa Nouă,
în vârstă de 72 ani.

Nu te vom uita niciodată! Înmormântarea va avea loc Astăzi, 1 August 2009, ora 15.00 Tisa Nouă.

Soţul Virgil, fiica Voichiţa, ginerele Doru şi nepoţii Sergiu, Iulian, Cristina şi Izabela

Cu durere în suflet anunţăm trecerea fulgerătoare în veşnicie, a dragului nostru

MEDREA IOAN,
în vârstă de 75 ani.

Înmormântarea va avea loc astăzi, 1 august 2009, la ora 12.00, de la Capela Cimitirului Eternitatea.

Familiile îndoliate Andreica, Antenie şi Medrea

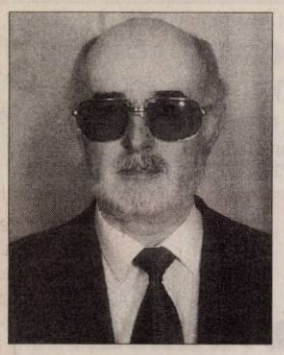

Cu durere în suflet anunţăm încetarea din viaţă a celui care a fost frate, soţ, tată, socru şi bunic,

ŞTEFAN CONRAD PAPP.

Dumnezeu să-l odihnească! Nu te vom uita niciodată! Înmormântarea va avea loc Astăzi, 1 August 2009, ora 14.00 la Cimitirul Eternitatea.

Familia îndoliată

Cu adâncă durere în suflet anunţăm trecerea în nefiinţă după o grea suferinţă a celui mai iubit soţ şi tată,

DRĂGOI PETRU,
din comuna Fântânele, nr. 203, judeţul Arad.

Îl conducem pe ultimul drum, Duminică 2 August 2009, orele 17.00 de la domiciliu. Vei rămâne veşnic în amintirea noastră!

Soţia Maria, fiica Iliana şi ginerele Hanţi

www.Doliu.ro

Anunţurile de deces se publică GRATUIT!

Cu adâncă durere anunţăm încetarea din viaţă a iubitei mame, soacre, bunici şi străbunici

VASI MARIA.

Înmormântarea va avea loc sâmbătă 1 august, ora 13.00 în localitatea Odvoş.

Familiile îndoliate Boşneag şi Glişici

Cu adâncă durere în suflet anunţăm încetarea din viaţă a scumpului nostru tată, socru şi bunic

HĂLMĂGEAN AVRAM.

Înmormântarea va avea loc duminică, 2 august, la ora 14:00, de la Capela Cimitirului Pomenirea. Dumnezeu să-l odihnească în pace!

Familia îndoliată Hălmăgean

✝ Cu adâncă durere anunţăm încetarea din viaţă după o scurtă suferinţă a iubitului nostru soţ, tată şi bunic

HÂRCĂIAN PETRU
în vârstă de 55 ani.

Înmormântarea va avea loc duminică, 2 august 2009, ora 14.00, la cimitirul din Comlăuş. Dumnezeu să-l ierte şi să-l odihnească!

Familia îndoliată

CONDOLEANŢE

Cu inimile îndurerate anunţăm decesul celei care a fost draga noastră

BABI-SAVESTIŢA,
din Tisa Nouă, în vârstă de 72 ani.

Dumnezeu s-o odihnească!

Familia Emil, Lenuţa şi Adina Mariş

Colectivul Complexului Muzeal Arad este alături de colegul lor Gabriel Hălmăgean la decesul tatălui. Dumnezeu să-l odihnească în pace!

Suntem alături de colega noastră, Maria Emilia Papp, în aceste momente grele pricinuite de pierderea celui care a fost

PAPP ŞTEFAN.
Colectivul S.C. Aeroportul Arad S.A.

Ne luăm La Revedere de la dragul nostru verişor şi unchi

MEDREA IOAN.

Familiile Hara şi Stoian

Suntem alături de prietenii noştri familia ing. Maloş Robert şi Romica la moartea fulgerătoare a tatălui drag.

Fam. Coroban Floare şi Gheorghe

Suntem alături de ginerele nostru, ing. Maloş Robert, în durerea pricinuită de moartea fulgerătoare a tatălui drag.

Socrii Fam. Neamţ Ramon şi Cornelia

INFORM MEDIA

INFORM MEDIA, editorul cotidianelor Jurnal Arădean şi Arad Expres, parte a grupului multinaţional Inform Media, care îşi desfăşoară activitatea în domeniul presei locale tipărite

CAUTĂ

Distribuitor de presă (în cutii poştale) pentru localităţile: Păuliş, Ghioroc, Cuvin, Miniş, Radna, Frumuşeni, Mândruloc

Cerinţe:
- Seriozitate
- Dinamism
- Conştiinciozitate

Se oferă:
- Salar atractiv
- Timp de lucru 2 ore

Informaţii suplimentare la telefon: 0257-281.802 sau 0728.284.737.

Suntem alături de familia ing. Maloş Robert şi Romica în marea durere pricinuită de trecerea fulgerătoare în nefiinţă a tatălui drag. Dumnezeu să-l odihnească în pace!

Cumnata şi cumnatul, fam. Gross Roland şi Florica

COMEMORĂRI

O rugăciune, o lumânare şi lacrimi la împlinirea a 6 luni de la trecerea în eternitate a celui care a fost medic veterinar

CZERNAK ALEXANDRU.

Slujba de pomenire va avea loc în data de 2 august 2009 ora 11, la Biserica Ortodoxă din Curtici. Dumnezeu să-l odihnească în pace!

Familia îndoliată

Au trecut 15 ani de când te-ai stins iubita noastră

TRIF EMILIA,

iar azi în loc să îţi urăm La mulţi ani îţi spunem odihneşte-te în pace!

Sora şi nepoţii

✝ O rugăciune, o lumânare aprinsă pentru dragul nostru soţ, tată, socru şi bunic

COTUNA ILIE

la împlinirea unui an, pe data de 2 august, de la trecerea în eternitate. Nu te vom uita niciodată.

Soţia Viorica şi fiii Radu şi Daniel cu familiile

www.Doliu.ro

ANIVERSĂRI

Pentru
TUDOR SILVIU - IONUŢ
din Ineu,
cu ocazia împlinirii vârstei de 6 ani, părinţii şi bunicii îi doresc multă sănătate şi La Mulţi Ani!

GARSONIERE ALTE JUDEŢE

• **Vând sau** închiriez garsonieră în Timişoara. Telefon 0748.080.577. 207157

AP.1 CAMERĂ

• **Vând apartamente** cu 1 şi 2 camere, bloc nou, zona Spitalului Judeţean. 0746.194.428; 0762.213.545. 171097

AP.2 CAMERE-ARAD

• **Vând apartament** 2 camere, etaj 1, zona Fortuna, telefon 0722/470766. 204054

• **Vând apartament** 2 camere, decomandat, în Arad, Micălaca, zona III (lângă Universitate). Telefon 0742.657.838. 212039

• **VAND APARTAMENT** DOUA CAMERE PARTER ZONA FORTUNA 22000 EURO 0728962382 202492

AP.2 CAMERE-JUDEŢUL ARAD

• **Vând apartament** 2 camere, complet mobilat, ultracentral, Chişineu- Criş, preţ 38.000 euro. Telefon 0745.804.668. 212120

AP.3 CAMERE-ARAD

• **Vând apartament** 3 camere, decomandat, amenajat, etaj 1, Vlaicu- Y10. Preţ 55.000 Eur negociabil. Telefon 0752.512.560. 192964

• **Vând apartament** 3 camere, ultraamenajat, zona Podgoria, etaj 2, decomandat. Informaţii 0726777560, 0770279796. 203223

• **Vând 650mp** apartamente renovate în centrul istoric. Telefon 0745.993.788. 171159

AP.4 CAMERE-ARAD

• **Vând apartament** 4 camere, aer condiţionat, termotecă, Peneş Curcanul (lângă Tricoul Roşu). Telefon 0747.989.901, orele 07.00- 17.00 211644

CASE-ARAD

• **Vând casă** central acces auto, singur în curte, toate utilităţile. Informaţii 0744936727. 204397

• **Vând casă** la Boul Roşu, Calea Romanilor, 3 camere, bucătărie, pivniţă, 360 mp teren. Telefon 0752.200.173. 211750

• **Vând casă,** central, cartierul Funcţionarilor. Telefon 0744.577.971. 198717

• **Vand casa&teren** str.Octavian Goga 59.Tel0744568885 191487

• **Vand(inchiriez) casa&teren** str.Stanjenel 45 Micalaca.Tel.0744568885 191520

CASE-JUDEŢUL ARAD

• **Vând casă** cu anexe şi grădină, în Ghioroc. Informaţii 0769645312. 197159

• **Vând casă** Radna, suprafaţă totală 2.000 mp din care 300 construiţi, ideal spaţiu comercial. Preţ 75.000 Eur. Telefon 0720.939.228. 192373

• **Vând casă** în Galşa, în spate la Notariat. 0740.690.811, 0764.556.790. 190564

• **Vând casă** Sânpetru- German, nr. 403, suprafaţă totală 4200 mp, front stradal 25 ml, renovată interior şi exterior, 32.000Euro, posibil 2 tranşe. Merită văzută! 0745829587. 203560

• **Vând casă** sau schimb cu apartament+ diferenţă, Chişineu- Criş. Telefon 0762.508.831. 211762

• **Vând casă** 3 camere, bucătărie, baie, anexe, Lipova, strada Aurel Vlaicu, nr.3A. Telefon 0257/561821. 205538

• **Vând urgent** casă Zimandu- Nou lângă DN Arad- Oradea, 3 camere, bucătărie, baie etc. Teren 1400mp. Preţ 33.000 euro. Tel: 0757.739.678 sau 0748.480.862. 209494

TERENURI LOCAL

• **Vând loc** de casă în Gai, 500 mp, FS 18 ml, pe str. Fântânii la 100 m de centură, 0734.127.136. 192728

• **Vând teren** intravilan în Gai, str. Fântânei nr. 96A, suprafaţă 1726 mp, front stradal 38 m. Informaţii telefon 0724.006.666. 208885

• **Vând teren** 950 mp strada Tabacovici. telefon 0756495707. 175547

• **Vând 1** cameră 15 mp pe un teren de 600 mp, apă reţea, canalizare, curent electric. Preţ fix: 18.000 Eur. Telefon 0740.290.218, 0746.804.061. 201977

• **Vand convenabil** teren cu utilitati 4500mp zona aeroport langa viitoarea autostrada.Tel0744568885 191543

TERENURI JUDEŢ

• **Loc de** casă în Sebiş, front stradal 9.5 M cu casă veche, str. Someşului nr.43, Telefon 0744/173714. 188109

• **Vând locuri** de casă Mâsca, la şosea. Informaţii 0741066035. 193790

• **Vând teren** în Ineu, zona blocurilor ANL, 1000 mp. Telefon 0742015013, 0788/893626. 188113

• **Vând 2** ha teren agricol- asociaţie Muscă. Preţ 2.900 Eur/ha. Telefon 0752.512.560. 192765

IMOBILE CHIRII

• **Închiriez apartament** 2 camere, Lebăda, decomandat, 180 Eur. Telefon 0745.615.820. 192754

• **Închiriez apartament** 2 camere, Vlaicu. Informaţii la telefon 0740697521. 195638

• **Închiriez apartament** 2 camere, etaj 2/4, nemobilat, decomandat, zona Fortuna, preţ 120 Euro+120 Euro garanţie, telefon 0745654471. 196068

• **Închiriez apartament** 2 camere, mobilat, zona Alfa, 130 Euro/lună, telefon 0257/ 283.881. 197116

• **Închiriez apartament** 2 camere, zona Vlaicu, telefon 0723447510, 0728364164. 197147

• **Închiriez apartament** 3 camere, mobilat şi garaj, zona Intim, 0722.427.617. 201926

• **Închiriez apartament** 3 camere, zona Maiakovski, amenajat lux, mobilat, dotat, preţ 400 Euro/lună. Informaţii 0726777560. 203387

• **Închiriez apartament** central, primesc în gazdă o elevă. Telefon 0257/284986. 209830

• **Închiriez apartament** 2 camere bloc nou, construcţie 2007, complet mobilat şi contorizat. Telefon 0744.936.357. 211882

• **Închiriez două** camere zona Miorita, 100 Eur. Telefon 0752.476.378 192739

• **Închiriez garsonieră** confort III, zona Fortuna. Relaţii telefon 0743.107.202. 209834

• **Închiriez garsonieră,** central, mobilată, contorizată. Telefon 0257/255475 sau 0726.956.359. 211755

• **Chiriaşă caut** colegă de apartament, mobilat, în bloc centru. Telefon 0257/ 267420, orele 16- 21. 211958

• **Dau în** chirie 1 cameră mobilată, 150 Eur, 0726.289.694. 212022

• **Dau în** chirie 2 camere, mobilate+clima, UTA, 140 Eur, 0722.606.527. 212025

• **Dau în** chirie 2 camere mobilate, Micălaca, 150 Eur, 0726.289.694. 212028

• **Dau în** chirie 3 camere, mobilate, Vlaicu (Z- turi), 170 Eur, 0726.289.694. 212035

• **Închiriez garsoniera** confort 1, Micalaca, zona 100, mobilata, recent renovata pentru tineri. Telefon 0720557443. 212141

• **Ofer spre** închiriere apartament 3 camere în Micălaca. Telefon 0740.308.488. 211940

SPAŢII COM-ARAD

• **Închiriez spaţii** comerciale Arad, str. Dreptăţii Micălaca 300mp, Brezoianu Vlaicu 329 mp, Ghiba Birta Piaţa M.Viteazu 200 mp, Banu Mărăcine 120 mp, Mucius SCaevola 120 mp. Informaţii 0257/281036, 0745682755. 203022

• **Închiriez spaţiu** comercial, ultracentral, 200 mp/120 mp. Telefon 0722.344.810. 194078

OFERTE LOCURI DE MUNCĂ

• **Angajăm personal** pentru îngrijit animale, sălaş, salariu şi cazare. 0740.596.331. 211924

• **Firmă angajez** ZIDARI şi necalificaţi. Informaţii 0742/493438. Salar atractiv! 211632

PRESTĂRI SERVICII

• **REPARĂM MAŞINI SPĂLAT, FRIGORIFICE, TV; EXECUTĂM TERMOPANE, MOBILIER, TAPIŢERIE, 0726.796.542.** 947991

• **Transport persoane** în weekend, în Austria şi Germania, cu maşina mică, rapid şi confortabil, preţ minim. 0742.377.497. 205021

AUTO ROMÂNEŞTI

• **Cedez contract** leasing Dacia Logan 1,4, an 2007, 1500 Eur, 0740.204.123. 192256

• **Vând Dacia** Logan, 1.4 benzină, 200 T, 60.000 km, tuning (spoiler, bări, static CD,jenţi,folii, interior piele),3100 Euro. Telefon 0726234580. 211524

AUTO STRĂINE

• **Vând Audi** A6, 2.5 TDI, Avant Quattro, 210 CP, an 2002, 160.000 km, full option, stare excepţională, 10.000 Euro, negociabil, telefon 0722.268.151. 206850

• **Vând VW** Bora, 1.9 TDI, 90 CP. Informaţii telefon 0723.528.700. 200923

• **Vând Mercedes- Benz,** an 2000, benzină+GPL, electronic, cutie automată. Preţ 7000 Euro, negociabil, 0723341123. 211764

GARAJE

• **Vând garaj,** strada Aleia Agnita, Cartierul Funcţionarilor. Informaţii 0722/692973. 212056

ELECTRONIC PLUS

• **Vând ieftin - RATE/CASH ELECTROCASNICE NOI/SECOND HAND, TERMOPANE, VITRINE FRIGORIFICE VERTICALE-ORIZONTALE, MOBILĂ, CANAPELE, SCUTERE, BICICLETE, ANVELOPE CAMIOANE. ROTARU, LIPOVA- 0726.796.542.** 8694

MOBIDOM

• **Vând set** 3 canapele (3,2,1 locuri), stare foarte bună, ofer extra material pt. tapiţerie. Preţ negociabil. Informaţii la 0721.225.963. 205274

TRACTOARE

• **Vând tractor** U445 şi remorcă de fân, semănătoare. 0747144610. 175657

PIERDERI

• **Pierdut carnet** de student eliberat de Universitatea Vasile Goldiş Arad şi carte de identitate pe numele Patrick Orădan. Le declar nule. 212194

ANIMALE-PĂSĂRI DOMESTICE

• **Ofer gratuit** doi pisici tigraţi aprox. 3 luni. Telefon 0742.274.851. 201981

• **Ofer gratuit** o pisicuţă neagră aprox. 3 luni. Telefon 0731.359.202. 202023

• **Ofer gratuit** un cătel şi trei pisicuţe aprox. 2 luni. Telefon 0741.141.415, 0257/416268. 201912

• **Vând vaci,** oi şi porci foarte avantajos. Telefon 0744.188.552. 213819

• **Vând 3** vaci lapte .Telefon 0740 698 037. 196098

MAŞINI,UTILAJE,INSTALAŢII

• **Vând combină** recoltat porumb ştiuleţi, CGP, preţ 10.000 Eur. Telefon 0740.204.123. 192282

• **Vând prese** balotate, greble, cositor, combine, recoltat, porumb, ştiuleţi, pluguri, 0747144610. 175631

• **Vând tractor** U 445, disc şi remorcă, toate în stare bună. Telefon 0722.153.452. 214149

DIVERSE

• **Cumpăr fer,** pene baterii, cupru, alamă. Informaţii 0746.404.475, 0741.435.116 195712

• **Cumpăr mobilă** din lemn, bibelouri, cărţi şi alte obiecte vechi. Telefon 0744.203.945. 184618

• **Cumpăr pene** vechi şi noi, baterii auto, neferoase- cupru 11,50/kg, 0744.911.526, 0745.493.207. 202039

• **Vând ţuică** de prună 52 grade, informaţii telefon 0756495707. 175565

• **Vând ieftin** vibrocompactor german Wacker 410 kg, strung, cositoare, benzină, aspiratoare profesionale. 0726.796.542. 214158

EXPERŢI ÎN IMOBILIARE
romimo.ro
PIAŢA DE IMOBILIARE A ROMÂNIEI

Program mica publicitate: pe B-dul Revoluţiei, nr. 81 luni-vineri: 8.00-19.00, duminică: 9.00-13.00, pe Poetului 1C (hala 36) luni-vineri: 9.00-16.00.

AICI E LOCUL CARIEREI TALE!
www.romjob.ro
PORTAL NATIONAL DE LOCURI DE MUNCĂ

SUNTEM EXPERŢI ÎN PIAŢA AUTO!
bestauto.ro

*Atenţie, vine in ajutorul şi speranţa Dvs. **maica Elena** pentru a vă rezolva problemele, dragoste, beţie, spor şi câştig, de sănătate, mergere de bine în casă.*

Cu ajutorul meu şi al lui Dumnezeu problemele dvs. se rezolvă 100%.

Apelaţi cu încredere.
0746346761

H-2117753)

S.C. SCHUETZAGRA SÂNTANA
arendează teren agricol pe teritoriul comunei Sântana. Arendă acordată: 1200 kg sau 120 Euro pe hectar pe an.
Informaţii telefon
0257/462040 sau 0755 048 503

H-200857)

Agenţia de Plăţi şi Intervenţie pentru Agricultură, Centrul Judeţean Arad, cu sediul în Arad,
Str. Fraţii Neumann nr.10, judeţul Arad,

scoate la concurs pentru ocuparea funcţiei publice temporar vacante (până la întoarcerea titularului postului la locul de muncă), următorul post:

Consilier 1, asistent 2 – Compartimentul Cota de Lapte

Concursul se va desfăşura în zilele de 17.08.2009 – proba scrisă (ora 10.00) şi 19.08.2009 – interviul (ora 12.00), la sediul Centrului Judeţean A.P.I.A. Arad.

Condiţiile specifice de participare, bibliografia, actele necesare pentru dosarul de concurs, se afişează la sediul Centrului Judeţean A.P.I.A. Arad şi pe site-ul www.apia.org.ro

Dosarele de înscriere la concurs se depun la Centrul Judeţean A.P.I.A. Arad, în perioada 03.08-07.08.2009.
Relaţii suplimentare la telefon: 0257/250540

H-2121118)

SC PALMAR VALI SRL sediul în Pecica, STR. 1 NR. 58
ARENDEAZĂ TERENURILE AGRICOLE A ACŢIONARILOR IAS MUREŞ
pe care acesta nu le mai lucrează.
Informaţii la telefon 0742.303.743.

H-191188

Au trecut, mamă, 2 ani şi tu tot mă plângi într-una, Dumnezeu aşa a vrut să mă ia la El pe mine, dar să ştiţi că nu-s departe, vă veghez şi zi şi noapte, sunt cu voi oriunde aţi fi, vă-nsoţesc până-ntro zi când aici sus ne-om reîntâlni. Nu te vom uita niciodată,

SIMINA.

Mama, fratele, bunicii, verişorii, Ancuţa şi Cosmin şi mătuşa Monica

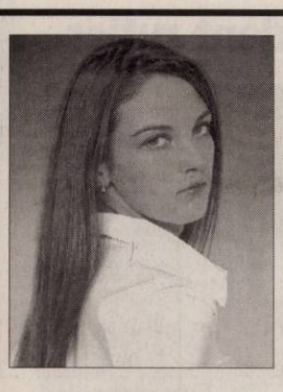

În 2 august 2009 se împlinesc 2 ani de când draga noastră prietenă

VELESCU SIMINA

a plecat mult prea devreme dintre noi lăsându-ne vii doar amintirile. Nu te vom uita niciodată.

Prietenii: Anca cu Victor şi Marcel cu Anca

Cu tristeţe amintim că se împlinesc 29 de ani, pe 1 august 2009, de când a plecat dintre noi cel care a ofst procuror

HORNEA TEODOR.

Dumnezeu să-l odihnească în pace.

Soţia Emilia şi fiul Teodor

Doi ani de dor şi suferinţă de când ne-a părăsit cea mai dragă fiinţă

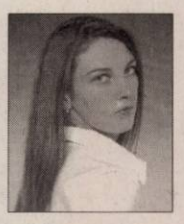

SIMINA FLORENTINA VELESCU

ne-a lăsat cu grea durere fără nici o mângâiere, doar cu lacrimi pe obraz, în inimă cu necaz. Noi te vom plânge draga mea, cât va exista lumea. Trăim la tine cu gându, cât va fi cerul şi pământul. Cât ai trăit te-am iubit, cât vom trăi te vom plânge.

Tuşa Mirela, unchiul Nicu, verişorul Ianis, bunica Maria

Cu sufletele adânc îndurerate amintim că s-au scurs 3 ani de când ne-a părăsit cel mai bun prieten

FRĂSINCAR PETRU ALEXANDRU.

Dumnezeu să-i dea odihnă veşnică!

Familia Curt Codin şi Alina

Se împlinesc 9 ani de la despărţirea de cea mai scumpă fiinţă, mama mea dragă,

NICOLA OLIMPIA.

Un suflet minunat şi plin de dragoste s-a înălţat la cer lăsând un gol imens în inima mea. Dormi în pace draga mea mamă!

Fiica Maria

O rugăciune, o lumânare şi lacrimi la împlinirea a 6 săptămâni la trecerea în eternitate a celei care a fost

COROI VIORICA.

Slujba de pomenire va avea loc duminică, 2 august 2009, ora 12.30, la Biserica Micălaca Nouă (piciorul podului Micălaca).

Familia

Cu sufletele cernite, fiica şi fratele anunţă că s-au scurs 40 de zile de durere şi lacrimi de la trecerea în eternitate a celei care a fost mamă şi soră dragă, bună, iubitoare

MARIA BRĂDEANU.

Slujba de pomenire se va oficia duminică, 2 august 2009, ora 11.30, la Biserica Greco-Catolică, str. Vicenţiu Babeş nr.4.

Mica Brădeanu şi Ioan Costin

O rugăciune către bunul Dumnezeu, o lumânare aprinsă şi lacrimi de dor la un an de la trecerea în nefiinţă a celui care a fost

HERDEAN IULIU.

A ta soră, Păscuţ Elizabeta, care nu te va uita niciodată

A trecut un an de la trecerea în nefiinţă a celui care a fost

MORAR ŞTEFAN.

Nu te vom uita niciodată!

Soţia Adela cu familia

Sub această piatră rece se odihneşte sufletul tăticului meu drag,

TYEBO NICOLAE.

S-au scurs 2 ani de când ne-ai părăsit. De ziua ta, în loc de La Mulţi Ani, îţi vom spune să-ţi fie ţărâna uşoară. Nu te vom uita niciodată.

Ne luăm rămas bun de la cel care ne-a fost tată şi bunic, fiica Liza cu soţul Nelu, de la nepoţii Ionuţ, Raluca, Dani, de la fiica Andreea cu soţul Nică, Florin şi Mariana

Program mica publicitate:

pe B-dul Revoluţiei, nr. 81
luni-vineri: 8.00-19.00,
duminică: 9.00-13.00,
pe Poetului 1C (hala 36)
luni-vineri: 9.00-16.00.

Azi, 1 august se împlinesc 2 ani de la trecerea în nefiinţă a dragului nostru soţ, tată, socru şi bunic cel care a fost

TYEBO NICOLAE.

Ce n-am da să vii acasă/Doar o clipă să-ţi vorbim/Să ne spui că îţi este bine/Să ne liniştim puţin. Lipsa ta mereu se simte/Întristarea n-a încetat/Dar în inimile noastre/Vei trăi neîncetat. Dumnezeu să te odihnească în pace!

Soţia Etuş cu copiii şi nepoţii

✝ Nici timpul, nici lacrimile nu reuşesc să şteargă imensa durere din sufletele noastre, acum când se împlinesc 6 ani de la despărţirea de fiica noastră: învăţătoarea

BRAD DELIA
din Caporal Alexa.

Dumnezeu să o ierte şi să o odihnească.

O plâng îndureraţi părinţii

Preluarea anunţurilor pentru următoarea zi se face până la ora 16.00 la ambele sedii, cu excepţia anunţurilor de deces, care se primesc până la ora 19.00, la sediul din Bd. Revoluţiei 81 .

PE SCURT

● **Parţial evacuat.** Un oraş cu 72.000 de locuitori din statul american Texas a fost evacuat parţial joi, din cauza unui incendiu izbucnit la o uzină chimică, au anunţat autorităţile locale citate de AFP. Incendiul nu s-a soldat cu niciun rănit grav, însă autorităţile au ordonat evacuarea populaţiei după ce un fum portocaliu a acoperit oraşul Bryan.

Cântă în locul lui Jackson

Londra - Concertele de la Londra ale lui Michael Jackson, anulate din cauza morţii megastarului, vor fi înlocuite cu show-uri susţinute de Whitney Houston (foto) şi Robbie Williams, programate la începutul anului 2010, a anunţat, ieri, presa britanică. Organizatorii au reuşit să înlocuiască, astfel, 23 dintre cele 50 de concerte pe care Jackson urma să se susţină pe arena O2.

Panică la bord

Cairo - Pasagerii unui zbor Abu Dabi-Cairo al companiei Egypt Air au intrat în panică după descoperirea unui pui de crocodil care se plimba liniştit printre scaune. Speriaţi de moarte, mai mulţi pasageri au început să ţipe la vederea animalului, care avea doar 30 de centimetri lungime, alertând echipajul care s-a grăbit să-l prindă. Cum anume a ajuns crocodilul în avion este un mister. Toţi pasagerii au negat categoric că ar avea vreo legătură cu crocodilul.

Ridley Scott (Foto: EPA)

Al cincilea „Alien"

Los Angeles - Cunoscutul regizor american Ridley Scott, nominalizat la Oscar pentru „Gladiator", „Black Hawk Down" şi „Thelma & Louise", va lucra la al cincilea film din seria „Alien", anunţă Variety. Scott a regizat şi primul film al seriei, realizat în 1979 şi recompensat cu premiul Academiei Americane de Film pentru efecte speciale. Surse de la Hollywood susţin că regizorul va fi şi producător al noului film „Alien". Lansarea producţiei este programată pentru anul 2011. Detalii privind distribuţia nu au fost făcute publice deocamdată.

Bebeluşul şi lămâia

Clipul zilei O filmare amuzantă în care o mămică îi dă copilului să guste dintr-o lămâie. Bebeluşul se distrează şi face feţe amuzante.

http://video.aradon.ro/video/43554/bebelusul-si-lamaia

Un pui de cangur albinos s-a născut în captivitate într-o grădină zoologică privată din Ayios Georgios, Cipru. (Foto: EPA)

Doar un dolar pentru bilet

Londra - Recesiunea produce efecte negative precum creşterea ratei şomajului şi scăderea încrederii consumatorilor, dar aduce şi un avantaj fanilor Coldplay sau Bruce Springsteen din SUA - biletele la concertele acestora se vând, pe ultima sută de metri, la preţuri începând de la un dolar, potrivit Reuters. Potrivit StubHub, cel mai mare vânzător de bilete online, vânzările de biletele la preţuri mici, cu puţin timp înaintea concertelor unor artişti precum Paul McCartney, Bruce Springsteen, Coldplay şi U2, au crescut foarte mult. Preţurile scăzute nu sunt doar pentru locuri în zone îndepărtate de scenă. Sursa: NewsIn

6 morţi într-un accident rutier

Catalunia - Şase turişti au murit şi alţi 39 au fost răniţi într-un accident de autobuz care a avut loc în noaptea de joi spre vineri în localitatea Sant Pol de Mar din apropiere de Barcelona, au anunţat pompierii din Catalunia, citaţi de AFP.

„Dintre cei 65 de pasageri, şase sunt morţi şi 39 răniţi, dintre care unul în stare gravă", a declarat o purtătoare de cuvânt a pompierilor, care nu a precizat însă naţionalitatea victimelor. Potrivit presei spaniole, autobuzul transporta turişti, majoritatea fiind olandezi.

Accidentul a avut loc la ora locală 23.13 (00.13, ora României) în circumstanţe încă neclare, a adăugat purtătoarea de cuvânt.

Potrivit presei, autobuzul a ieşit de pe carosabil la un viraj, apoi s-a răsturnat pe o parte şi a intrat într-o maşină. Pompierii, poliţia şi ambulanţele au sosit rapid la locul accidentului, iar răniţii au fost transportaţi la spital.

Autobuzul distrus (Foto: EPA)

Apare în videoclipul Madonnei

Los Angeles - Lourdes, fiica în vârstă de 12 ani a Madonnei, va fi protagonista următorului videoclip al cântăreţei americane, pentru single-ul „Celebration", potrivit presei de specialitate.

Fata a filmat recent, la Milano, videoclipul, care a fost regizat de colaboratorul Madonnei, Jonas Akerlund. Potrivit unor surse din anturajul Madonnei, Lourdes îşi doreşte cu disperare să devină actriţă şi s-a înscris la Şcoala Profesională pentru Copii din Manhattan.

Pe 28 septembrie, Madonna va lansa o compilaţie de hit-uri numită „Celebration", care va include, pe lângă melodii consacrate precum „4 Minutes", „Express Yourself" şi „Vogue", două noi single-uri. Titlul compilaţiei este dat de single-ul pe care artista l-a lansat în luna august şi în videoclipul căruia va apărea Lourdes. Sursa: NewsIn

Lourdes şi Madonna (Foto: EPA)

Maria este o persoană căreia îi place să-şi petreacă timpul liber cu prietenii.

www.aradon.ro

Foto: Studio Roberto Franco
www.robertofranco.ro
0257/338.313
Agenţia Angels Events

Putin s-a întâlnit cu o beluga

■ Vladimir Putin a făcut o scufundare în mare pentru a fixa un emiţător pe un peşte.

Moscova - Premierul rus Vladimir Putin, care s-a remarcat în ultimul timp pentru apărarea drepturilor animalelor, a făcut o scufundare vineri în Marea Okhotsk pentru a fixa un emiţător pe o beluga, un peşte înrudit cu delfinul, relatează AFP.

Premierul a făcut acest exerciţiu acvatic pe insula Cikalov (coasta Pacificului), după ce s-a întâlnit cu oameni de ştiinţă care studiază migrarea acestei specii de mamifere marine, ameninţată de exploatările petroliere şi de gaz, relatează agenţiile ruse.

După ce a intrat în apă, premierul a întrebat glumind dacă beluga nu îl va mânca. „Nu vă va mânca, dar ar putea să vă împroaşte cu apă", i-a răspuns unul dintre oamenii de ştiinţă. „Dacă se supără", a adăugat Putin.

După ce a fixat dispozitivul, destinat să localizeze animalul, premierul a mângâiat beluga şi i-a spus: „Nu te mai supăra".

Vladimir Putin, fost preşedinte (2000 - 2008), devenit apoi premier, s-a remarcat deja în apărarea leoparzilor şi puilor de focă. În martie, Ministerul rus pentru Resurse Naturale a elaborat la ordinul său un program de refacere a populaţiei de animale rare, printre care leoparzi din nordul Caucazului.

Cu o lună înainte, Rusia a interzis vânarea puilor de focă, la cererea lui Putin. Această iniţiativă a fost salutată de militanţii pentru drepturile animalelor, printre care fosta actriţă franceză Brigitte Bardot, care i-a mulţumit din inimă liderului rus. Sursa: NewsIn

Beluga, un peşte înrudit cu delfinul (Foto: FAN)

Oferă cursuri gratuite pe internet

New York - Persoanele care vor să înveţe lucruri noi pot apela la cursurile virtuale oferite, pe internet, de universităţi de prestigiu din SUA precum Harvard, Berkley, Columbia şi Princeton. Chiar dacă „studenţilor" nu li se oferă, în final, diplome, cursurile sunt predate de profesionişti cunoscuţi şi nu costă nimic.

You Tube, cel mai mare site de vizionare şi postare de clipuri video, a creat recent un canal special numit „You Tube EDU", pentru mai mult de 100 de universităţi care propun cursuri gratuite pe diverse subiecte. Printre miile de clipuri video disponibile pe You Tube EDU, cele ale fizicianului Walter Lewin, de la prestigiosul Institut de Tehnologie Massachusetts, au fost vizionate de mii de ori. Universităţi renumite, precum Harvard, Berkley, Columbia, Princeton, Stanford şi Yale, postează clipuri video pe You Tube.

Spre exemplu, persoanele interesate de studii în medicină dentară pot apela la cele 426 de videoclipuri pe acest subiect, încărcate pe You Tube EDU de Şcoala Dentară a Universităţii Michigan. Sursa: NewsIn

Cadou Actorul francez Jean Reno a primit o sticlă de vin din partea viceprimarului Budapestei, Csaba Horvath. Actorul filmează în Budapesta pentru „La Rafle" - The Raid. (Foto: EPA)

LUCRĂRI
Secretarul de stat, Eusebiu Pistru, a anunţat că lucrările la centură încep într-o lună **/p.8**

TRAFIC
Ion Mareş, spune că traficul în vămile arădene a crescut vertiginos. **/p. 12**

Astăzi: 11 locuri de muncă /p. 13

JURNAL ARĂDEAN

FONDAT 1989
APARE LA ARAD
☎ 0257/281.802
Anul XXI, nr. 5805
16 pagini • 1,2 lei

Luni
3 august 2009

E-MAIL:
redactia.jurnalaradean@informmedia.ro
adevaruldearad@informmedia.ro

publicitate.jurnalaradean@informmedia.ro
publicitate.adevarul@informmedia.ro

34°C
Cer parţial acoperit.
Dimineaţa · La prânz · Seara

Război pe dunga gardului

Plângere penală împotriva primarului Lipovei pentru abuz în serviciu şi distrugere; edilul neagă ilegalitatea.

ADRIANA BARBU
adriana.barbu@informmedia.ro

Arad - O firmă din Arad, cu punct de lucru la Lipova, în acuză pe primarul din localitate, Marius Florin Jurcă, de abuz în serviciu şi distrugere de bunuri. Pe lista acuzaţilor se mai regăsesc şi viceprimarul Lipovei, Viorel Suciu, şi un agent din cadrul Poliţiei oraşului Lipova, Alexandru Bonat.

Firma - SC International Business SRL - nu s-a limitat doar să-i acuze pe cei trei de abuz în serviciu contra intereselor personale, de instigare la infracţiunea de distrugere şi distrugere efectivă, ci a semnalat pe 30 iulie aceste fapte Parchetului de pe lângă Judecătoria Arad, prin intremediul unei plângeri penale. Toate acuzele reprezentanţilor firmei, susţinute de matori, vizează un eveniment petrecut pe 9 iulie, când pe terenul aflat în proprietatea firmei şi-au făcut apariţia cei trei reclamanţi, iar, după discuţii, plecări şi întoarceri, oficialii oraşului au decis: să distrugă un gard aparţinând firmei. Au chemat un utilaj, aşa cum se arată în plângere, şi au dat jos gardul ridicat de firmă pe proprietatea sa, gard ce avea menirea de a limita dreptul de servitute pe teren, drept înţeles greşit, după cum spun reprezentanţii firmei, de societăţile din vecini, care în loc doar să treacă pe drumul de acces, de 3,5 metri, au decis să îşi depozitele materiale şi gunoaiele aici. **/p.3**

Ineuancă acuzată de crimă

Arad (A.G.) - O tânără din Ineu împreună cu prietenul ei sunt acuzaţi că ar fi omorât şi tranşat un bărbat din Timişoara. Fata s-a predat poliţiştilor timişoreni duminică dimineaţa. **/p.8**

Alarmă!

Arad (D.D.) - Deşi Casa de Asigurări de Sănătate Arad este „la zi" în ceea ce priveşte plăţile către medicii de familie, doctorii sunt speriaţi. Ei cred că ceea ce se întâmplă în alte judeţe constituie un semnal de alarmă pentru lunile viitoare. **/p. 5**

Dat afară

Arad (L.S.) - UTA l-a anunţat pe Decebal Gheară că poate pleca acasă. Jucătorul a ajuns, vineri, la Arad, a jucat contra ungurilor de la Baja, după care, duminică dimineaţa, Ionuţ Popa l-a anunţat că nu are nevoie de serviciile lui. **/p.9**

Comemorează deportarea

Arad (S.T.) - Fostul „chiabur" Ioan Ţărău comemorează, astăzi, 60 de ani de la deportarea sa în Dobrogea, pentru că s-a împotrivit colectivizării **/p.12**

LOTO - Extragerea din 2 august 2009

6/49	30	13	46	38	8	33
NOROC	7	1	7	9	8	7	6

Sursa: Compania Naţională Loteria Română S.A.

JURNAL ARĂDEAN
Arad, Str. Poetului Nr. 1C
0257-281802
6 422225 000018

Investiţii
Aproape 44% din toalul investiţiilor efectuate până la finele anului trecut pe piaţa autohtonă a pensiilor obligatorii aprţin administratorilor de fonduri olandezi.

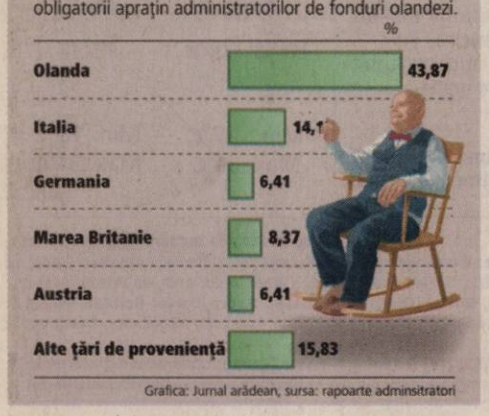

Grafica: Jurnal arădean, sursa: rapoarte adminsitratori

Start la motorină!

Arad (A.P.) - Începând de astăzi, fermierii se pot prezenta la Direcţia Agricolă pentru a beneficia de adeverinţele pentru subvenţia pe motorină. Finanţarea este de 1 leu/litru şi este dedicată campaniei agricole din această toamnă. Limita hectarelor subvenţionate pentru judeţul Arad este de 23.899, dar directorul D.A.D.R. Arad speră într-o rectificare a suprafeţei, pentru a putea acorda sprijinul financiar tuturor agricultorilor arădeni.

Cel mai bun Pentru al doilea an consecutiv, medaliat cu argint la „naţionalele" de seniori. Cristofor Alexandru - în stânga imaginii - a demonstrat că este cel mai valoros pugilist al Aradului. Alţi trei boxeri arădeni au cucerit medaliile de bronz **/p.11** (Foto: Călin Andra)
Mai multe foto şi video pe www.aradon.ro

Parapeţi la jumătate de preţ

Arad (S.B.) - Consiliul Judeţean a anunţat câştigătorul licitaţiei pentru achiziţionarea de parapeţi metalici. Parapeţii urmează să fie montaţi pe marginea mai multor drumuri judeţene, ca măsură de siguranţă a traficului. La licitaţie au participat trei firme. Dintre acestea, a fost declarată câştigătoare o firmă care are sediul în cartierul Micălaca. Firma a venit cu o ofertă de preţ la jumătate din suma maximă estimată de reprezentanţii Consiliului Judeţean. Câştigătorul licitaţiei se va ocupa de curăţarea manuală a acostamentelor de noroi şi iarbă, va face defrişare, dacă este cazul şi va monta parapeţii vânduţi judeţului cu 143.678 lei, plus TVA.

REMEMBER

3 august

1492 Cristofor Columb a început prima sa călătorie spre America. Expediţia se va încheia la 15 martie 1493

1778 S-a inaugurat Teatrul Scala din Milano

1792 A murit Sir Richard Arkwright, inventator şi industriaş englez (n. 1732)

1811 S-a născut Elisha Graves Otis, inventatoare americană (d. 1861)

1857 A murit Eugene Sue, scriitor francez (n. 1804)

1872 S-a născut Regele Haakon al VII-lea al Norvegiei (d. 1957

Eugene Sue

1895 A murit Dimitrie Brândză, medic şi botanist român (n. 1846)

1913 S-a născut Marin Voiculescu, medic român (d. 1991)

1914 Inaugurarea Canalului Panama. 79,6 km. lungime, 30 - 300 m. lăţime şi 14 metri adâncime

1924 A murit Vladimir Hertza, jurist şi om politic român (n. 1868)

ÎNTRERUPERI CURENT

• **Marţi, 4 august 2009. În Municipiul Arad,** h 9-12: Cartiere - A. Vlaicu Bl. X10, X11, str. Libertăţii, Ghioceilor, Lupeni, Tebei, Craiovei, Tiberiu; h 9-14: Calea 6 Vânători, Cedrului, Ovidiu, Crişului, Sălcuţa (p). **În judeţ,** h 8-18: Lalaşinţ, Orange-Vodafone - TV - Lalaşinţ, A.U.D. Fântânele-Şagu, Şagu Agromec, Vinga (p); h 9-15: Prunişor, Sebiş (Parc Industrial); h 9-17: Chişineu Criş - str. Dragoş Vodă (p), Crişana (p), Ghioceilor, Teilor, M. Kogălniceanu, M.Ghioceilor, Plevna (p), Dimitrie Cantemir.

PIEŢE, TÂRGURI

• **Astăzi** este zi de piaţă la Curtici, Nădlac, Bocsig, Gurahonţ, Moneasa, Pilu, Vladimirescu. Tot astăzi se organizează târg săptămânal la Gurahonţ şi Bârzava. Mâine, marţi, este zi de piaţă la Sebiş, Almaş, Apateu, Semlac, Sântana, Şilindia, Vârfurile.

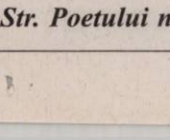

SĂNĂTATE

• **CABINET GINECOLOGIC:** Arad, B-dul Decebal nr. 11 (lângă Hotel Aradul). EFECTUĂM: TEST PAP, ECO VAGINAL, CHIURETAJ. Programări la telefon: 0727.008.794.

• **MEDLINE SERVICE** - injecţii, pansamente, perfuzii, recoltări analize la domiciliu, 7 zile din 7. Tel. 0257.338.578; 0728.285.762; 0728.285.760.

UNDE MERGEM în Arad

CINEMA

DACIA

• **Vagabondul milionar** (Marea Britanie), orele 11; 14; 17; 20.

ARTA

• **Te iubesc de mult** (Franţa), orele 15; 17,30; 20.

EXPOZIŢII

• Galeriile de Artă „Delta": Sculptura azi. 4 discursuri: Marius Ancuţa, Denisa Curte, Matei Gaşpar, Horia Hudubeţ (orele 9-17)

• Sala Clio (str. Horea, nr. 8):): Expoziţie de fotografie a Atelierului de creaţie „Márvány" din Békéscsaba (Ungaria) (orela 9-17)

• Complexul Muzeal Arad (Palatul Cultural, Piaţa G. Enescu 1): Expoziţia „Lemnul - natură, istorie, artă, stil" , deschisă în cadrul Secţiei Ştiinţele Naturii (orele 9-17)

• Muzeul de Artă Arad (str. Gh. Popa 2-4, et. II): Expoziţia „Culorile Mureşului" (9-17). • Muzeul orăşenesc Lipova: Expoziţie documentară: „Familia Mocioni" (9-17)

• Galeria Alfa: Expoziţia „Interior stone work" de Julian & Ronald Chiu • Galeria Jelen: Expoziţia fotografică şi de grafică a artistului Bagosi Imre.(9-17)

• Teatrul Vechi (str. Gh. Lazăr): „Experiment sintetic G", expoziţie de pictură a artistului arădean Laurian Popa (9-17)

REŢETA ZILEI

Tocăniţă de pui

Ingrediente: 1 kg pui, 2 cepe, 1 morcov, 2-3 căţei de usturoi, 200 ml smântână, făină, pătrunjel verde.

Mod de preparare: Se toacă ceapa mărunt, se căleşte împreună cu morcovul tăiat bucăţele, se adaugă puiul porţionat se condimentează, se lasă până carnea se albeşte şi scade zeama lăsată. Se adaugă apă şi se lasă să fiarbă cu capac la foc mic. Când carnea este fiartă , separat se amestecă 2 linguri de făină cu smântână şi se adaugă la tocăniţă. Usturoiul se zdrobeşte şi se

adaugă, la fel şi pătrunjelul tocat mărunt. Se serveşte cu mămaligă, brânza şi murături.

Poftă bună!

ARAD ON LINE **www.aradon.ro**

Pentru mai multe reţete: http:/www.culinar.ro

HOROSCOP

BERBEC
S-ar putea să fiţi nemulţumit de atmosfera creată la locul de muncă de un coleg. Vă sfătuim să evitaţi speculaţiile şi să nu vă angajaţi în discuţii aprinse. Dorinţa de independenţă vă poate îndepărta de prieteni.

TAUR
S-ar putea să vă certaţi cu persoana iubită, pentru că vă înţelege greşit. Încercaţi să lămuriţi lucrurile cu calm! După-amiază aveţi de făcut mai multe drumuri scurte pentru a rezolva probleme de afaceri.

GEMENI
Dacă plecaţi într-o călătorie, puteţi să fiţi optimist: totul se va derula conform planurilor. Relaţiile cu prietenii sunt bune, dar este posibil să aveţi discuţii cu partenerul de viaţă, dacă refuzaţi ajutorul unei rude.

RAC
Este posibil să aveţi probleme la serviciu, daca nu respectaţi indicaţiile şefilor. Amânaţi tranzacţiile financiare şi deciziile importante în afaceri! Ar fi bine să comunicaţi mai mult cu persoana iubită.

LEU
Un prieten vă ajută să clarificaţi o neînţelegere cu persoana iubită, apărută din cauza unor bârfe. Aveţi răbdare! Totul va reveni repede la normal. Vă recomandăm să nu ignoraţi sfaturile unei persoane mai în vârstă.

FECIOARA
Aveţi multe de făcut, atât acasă, cât şi la serviciu, dar se pare că nu sunteţi în formă. Sunteţi irascibil şi riscaţi să vă luaţi la ceartă cu cei din jur. Nu încercaţi să vă impuneţi punctul de vedere în faţa prietenilor.

BALANŢA
Sunteţi plin de energie şi reuşiţi să duceţi la bun sfârşit o lucrare mai veche. Vă sfătuim să vă consultaţi cu o persoană cu foarte multă experienţă. Dacă nu sunteţi atent, puteţi declanşa o ceartă în familie.

SCORPION
Nu reuşiţi să vă încadraţi în programul de la serviciu, spre nemulţumirea şefilor. Vă cam lipseşte entuziasmul, ceea ce ar putea să vă creeze neplăceri şi în familie. Încercaţi să îi înţelegeţi pe cei din jur.

SĂGETĂTOR
Sunteţi nemulţumit de atitudinea celor din jur. După-amiază, primiţi o sumă importantă de la o rudă apropiată. S-ar putea, însă, ca partenerul de viaţă să nu fie de acord să cumpăraţi un obiect de valoare.

CAPRICORN
Vă enervaţi la serviciu, pentru că nu reuşiţi să vă terminaţi treaba la timp. Apelaţi la ajutorului colegilor! Ar fi bine să îi arătaţi persoanei iubite mai multă afectivitate. Nu vă lăsaţi acaparat de problemele personale!

VĂRSĂTOR
Ar fi bine să vă rezolvaţi dimineaţa problemele, când aveţi mai multă energie. În a doua parte a zilei, dorinţa de libertate poate să ducă la o deteriorare a relaţiilor cu persoana iubită şi chiar la o despărţire.

PEŞTI
Aveţi ocazia să faceţi schimbări pe plan sentimental. Dimineaţa, faceţi cunoştinţă cu o persoană care vă atrage atenţia. Vă recomandam să nu vă pripiţi. Ar fi bine să ţineţi cont de sfaturile unui prieten.

SUDOKU

Reguli:

În fiecare bloc sunt câteva cifre între 1 şi 9, stabilite dinainte. Acestea trebuie completate cu cifrele lipsă, în aşa fel încât fiecare număr să figureze o singură dată. De asemenea, cifrele de la 1 la 9 trebuie să figureze o singură dată atât pe rândurile orizontale cât şi pe coloanele verticale ale celor nouă blocuri luate împreună.

ÎNCEPĂTORI

4	9	5					8	2
			4	5			1	
					3			
	2	3				5		
			1		8			
		1				6	7	
			8					
	6			9	7			
7	5					8	2	3

AVANSAŢI

	4	5		2				
2								5
8			6		4			2
		7			2		4	
1					8	9		
		8	3	1				
				3		1		
			2					9
	6	9	8				5	

Soluţia jocului din numărul precedent

ÎNCEPĂTORI								
1	6	5	8	3	2	9	4	7
7	2	9	6	5	4	1	3	8
4	8	3	1	9	7	2	6	5
3	5	2	9	4	1	8	7	6
9	1	6	7	8	3	5	2	4
8	4	7	5	2	6	3	1	9
5	3	1	4	6	9	7	8	2
6	7	8	2	1	5	4	9	3
2	9	4	3	7	8	6	5	1

AVANSAŢI								
2	8	3	1	5	4	7	9	6
9	7	6	3	2	8	4	1	5
4	1	5	9	6	7	2	8	3
1	6	9	7	4	2	5	3	8
3	4	2	8	1	5	9	6	7
8	5	7	6	9	3	1	4	2
7	9	1	2	3	6	8	5	4
6	2	4	5	8	1	3	7	9
6	2	8	4	7	9	6	2	1

COMENZI TAXI

• **ALFA PLUS** 0257/949; 0257/349.349

• **TAXI ALFA** 0257/945; 0257/22.88.88; 0257/25.25.26; 0723-200.301; 0745-50.60.70

• **TAXI ARAD** 0257/940; 0722-755.440; 0740-252.101

• **FAVORIT** 0257/280.000; 0740-083.333; 0724-409.992

• **EUROPA** 0257/275.555; 0723-677.555; 0744-828.163

• **TAXI VERBIŢĂ** 0257/944; 0726-336.969; 0741-200.300

Dobânzile bancare în vigoare la 03.08.2009

Denumirea băncii	Suma minimă (RON)		Dobânda (% pe an)											
			Persoane fizice						Persoane juridice					
	Persoane fizice	Persoane juridice	la vedere	Pe termen de (luni) 1	2	3	6	9	12	la vedere	Pe termen de (luni) 1	2	3	6	9	12
BCR	100	1000	0,25	8	–	9,5	6	9	9	0,25	8	–	9,5	9	9	9
BRD	150	-	0.25	6,5	–	6,75	6,75	6,75	7	0,25	7	–	7,25	7,25	7,25	7,5
San Paolo IMI Bank	100	5000	0,1	12	–	13	13,50	14	14	0,1	12	–	13	15,5	14	14
B. Transilvania	100	2500	0,15	13,5	–	13,75	13,75	13,5	13,5	0,25	13,5	–	13,75	13,75	13 ,5	13,5
BancPost	500	5000	0,15							1	6,5	–	7,10	7,35	–	7,55
Raiffeisen	4000	1000	0,25	8	–	9,25	9,75	-	10,5	0,25	8,5	–	9	9,5	-	9
B. Coop. Mureşul	30	200	0,1	6	–	6,5	7,5	8	9	0,1	6	–	6 ,5	7,5	8	9

Biserica ortodoxă

Cuv. Isaachie, Dalmat şi Faust; Sf. Mironosiţă Salomeea (Post)

Biserica romano - catolică

Sf. Lidia, ucenica Sf. Paul.

Biserica greco - catolică

Ss Isachiu (+ 383), Dalmat (+ 440) şi Faust (+ 451)

VREMEA

19° minim

34° maxim

ARAD ON LINE http://meteo.aradon.ro

Prognoza meteo pentru Arad

Umiditate: 43%
Presiune: 100 KPA
Precipitaţii: 0%
Vânt: 10 km/h
Direcţie vânt: SSE

Soarele răsare: **6:16**
Soarele apune: **21:05**

Prognoza meteo pentru astăzi:

Temperaturile se vor situa între 19 şi 34 grade. Vântul va sufla cu 14 km/h, dinspre S.

Prognoza meteo pentru 3 zile:

Temperaturile minime vor fi cuprinse între 16 şi 19 grade, iar cele maxime între 30 şi 34 grade.

Temp. minime: 16 la 19°C
Temp. maxime: 30 la 34°C

luni	marţi
Parţial noros	Ploaie
Min.:19°C Max.:34°C	Min: 18°C Max.:32°C

miercuri	joi
Parţial noros	Însorit
Min.: 17°C Max.:30°C	Min.:16°C Max.:31°C

JURNAL ARĂDEAN
Str. Poetului nr. 1C, Arad
Auditat de BRAT
Reclamaţii difuzare: 0257/228586

Director editor: Mircea Ţişcă (8465)
Secretariat: 0257.281802 (centrala), fax - 0257.280655
Şef departament difuzare: **Carmen Csordas**
Marea publicitate: 0257.280904 (int. 8488)
Mica publicitate: 0257.210775
Tiparul executat la: SC Inform Media SRL, Calea Torontalului, DN 6, km 5,7, Timişoara

Editor coordonator: Adriana Barbu (8410) **Responsabil de număr: Monica Ardelean**
Secretar general de redacţie: Gabriela Groza (8417) **Departamente: Eveniment: Simona Butaru** (8412), Monica Ardelean (8446), Alin Gherasim, Margareta Szegö (8403); **Politic: Tristan Mihuţa** (8431), Simion Todoca (8425); **Economic:** Andreea Pintea (8419); **Cultură, Învăţământ: Vasile Filip** (8428), Vasile Sărăndan (8401); **Social: Diana Duţu** (8429); **Sport: Daniel Scridon** (8427), Adrian Hărţău (8433), Leonard Sfâra (8434); **Tehnoredactare:** Ghizela Şerban, Ramona Vidulescu, Leonardo Negoiţescu; **Designer:** Evelyn Kovago.
REDACŢIE : tel. 0257.281802 (centrala); fax 0257.280655 (int. 8490), 0257.281797 (int.8489); e-mail:redactia.jurnalaradean@informmedia.ro, adevaruldearad@informmedia.ro, publicitate.jurnalaradean@informmedia.ro, publicitate.adevarul@informmedia.ro

PE SCURT

● **Controale.** În urma misiunilor executate de jandarmi au fost aplicate 43 de sancţiuni contravenţionale constând în 32 amenzi în valoare de 8110 lei şi 11 avertismente scrise, pentru încălcarea Legii 61/1991 republicată, privind sancţionarea faptelor de încălcare a unor norme de convieţuire socială şi opt amenzi contravenţionale în valoare de 860 lei, pentru contravenţii silvice.

Fotografia ta în „JA“

Mă numesc Maya, sunt o fetiţă foarte cuminte şi vioaie. **(Foto: FAN)**

JURNAL Trimite-ne cele mai frumoase fotografii făcute de tine cu familia sau copiii tăi, cu animalul tău preferat sau orice fotografie interesantă surprinsă de aparatul de fotografiat şi o vei vedea publicată în Jurnal arădean. Fotografiile pot fi trimise pe e-mailul nostru: redactia.jurnalaradean@informmedia.ro

Sute de firme cu probleme

Arad (S.B.) - În decursul primului semestru, pentru un număr de 505 agenţi economici din Arad au fost formulate cereri de deschidere a procedurii insolvenţei. Dintre acestea, un număr de 339 cereri au fost formulate de către organele fiscale iar un număr de 166 cereri - formulate de către altă persoană decât organele fiscale. Dintre aceştia, pentru un număr de 374 agenţi economici a fost deschisă efectiv procedura insolvenţei.

Război total pe dunga gardului

Plângere penală împotriva primarului Lipovei pentru abuz în serviciu şi distrugere. Edilul neagă ilegalitatea.

ADRIANA BARBU
adriana.barbu@informmedia.ro

Arad - Faptele autorităţilor din Lipova sunt considerate în afara legii de către avocaţii firmei SC International Business SRL şi au fost însoţite, spun ei, şi de vorbe grele. Potrivit administratorilor, primarul i-a ameninţat şi i-a asigurat pe cei prezenţi la eveniment că el face ce vrea la el în oraş, pentru că oraşul ar fi al lui. Primarul recunoaşte evenimentele dar susţine că gardul a fost ridicat ilegal iar situaţia de pe 9 iulie era de maximă urgenţă.

La ambasade

Faptele au ajuns şi la urechile patronilor austrieci ai firmei, care au luat decizia de a le prezenta oficialilor de la Ambasada României în Austria şi de la Ambasada Austriei la Bucureşti, prin intermediul a două scrisori în care se face referire la... vestul sălbatic! Poate ar fi de menţionat aici că primarul Marius Jurcă şi-a trecut în cont şi un semi scandal diplomatic cu Susanne Kastner, vicepreşedintele Bundestagului.

Fără autorizaţie

Scandalul a pornit de la un gard împrejmuitor, pe care firma a ales să îl ridice pentru a-şi apăra proprietatea, adică terenul care nu este grevat de dreptul de servitute creat în favoarea firmelor din vecini. Pe 9 iulie, Primăria şi-a trimis însă oameni la faţa locului şi a cerut firmei să-şi dărâme singură gardul pentru că nu deţine autorizaţie de construcţie. Reprezentanţii firmei susţin însă că au ridicat acest gard exact după metode care nu necesită autorizaţie: împrejmuire provizorie, gard metalic, din stâlpi metalici şi plasă metalică, prin fixarea stâlpilor în platforma betonată deja existentă.

Şi primarul şi firma vorbesc de un proces verbal întocmit de serviciul de urbanism al Primăriei şi de o notă de constatare scrisă pe 2 iulie, în care se ia măsura sancţionării firmei cu o amendă de 1.000 lei, oprirea imediată a lucrărilor şi desfiinţarea gardului, ultima dintre decizii urmând a fi realizată până la un termen limită: 5 august.

În timp ce primarul Lipovei vorbeşte de ilegalităţi în privinţa gardului ridicat fără autorizaţie şi susţine că a procedat corect pentru că situaţia de la faţa locului era o urgenţă (salvarea care mergea spre una din firmele din vecini nu ar fi putut trece din cauza gardului), reprezentanţii firmei afirmă că atât procesul verbal, cât şi nota de control, care au ajuns pe 10 iulie, au fost deja contestate în instanţă, că primarul nu putea dispune dărâmarea gardului înainte de termenul limită dat societăţii ca să şi-l dărâme singură şi ridică semne de întrebare cu privire la salvarea chemată tocmai atunci în zonă, când un TIR al unei firme din vecini nu a dorit să mai plece de pe drumul de acces.

Gardul care a lăsat în urmă mai multe plângeri, unele penale (Foto: A.B.)

Război pe faţă

Primarul zice că şi el a făcut o plângere firmei şi că e dispus să lupte până îi vine de hac societăţii. Războiul se va purta şi pe alte planuri. Primarul mai susţine că a început un control la firmă, că există probleme mari legate de modul în care firma a pus mâna pe fostul „Strungu" din localitate: „Ştim cum au obţinut dânşii această proprietate. Au pus mâna dubios pe o avere în oraşul Lipova şi apoi au dat toţi oamenii afară. Am început o procedură de verificare".

BRUXELLES SAU PARCHET

Primarul este de părere că firma poate să facă plângere şi la Bruxelles că „tot nu vor putea să construiască în Lipova fără autorizaţie. Fără autorizaţie nu au ce să construiască, nici la ei în curte". De cealaltă parte, firma cere Parchetului începerea urmăririi penale împotriva celor trei pentru încălcarea mai multor legi ale ţării, inclusiv a dreptului de proprietate!

ROMÂNIA
MINISTERUL EDUCAŢIEI, CERCETĂRII ŞI INOVĂRII
UNIVERSITATEA DE VEST „ VASILE GOLDIŞ" ARAD
310025 ARAD, Bd. Revoluţiei nr. 94-96, tel. 0040/0257/280335, fax 0040/0257/280810,
e-mail: rectorat@uvvg.ro web: www.uvvg.ro

(H-211803)

Universitatea de Vest „Vasile Goldiş" militantă pentru calitatea învăţământului superior şi integrarea în spaţiul european al învăţământului şi cercetării ştiinţifice

Prof. univ. dr. Aurel Ardelean, rector al Universităţii de Vest „Vasile Goldiş" a declarat în cadrul conferinţei de presă de ieri că, încă de la înfiinţare, în urmă cu 20 de ani, Universitatea de Vest „Vasile Goldiş" a militat consecvent pentru promovarea principiilor demnităţii academice şi a calităţii în învăţământul superior.

În spiritul acestei idei, în cursul zile de zile de 29 iulie, **prof. univ. dr. Aurel Ardelean**, rectorul Universităţii şi preşedinte al Asociaţiei Universităţilor Private acreditate din România, a avut o întrevedere, la Bucureşti, cu d-na ministru a Educaţiei, Ecaterina Andronescu, unde au fost abordate probleme privind: • situaţia actuală a învăţământului privat din România în contextul evaluării care se realizează la Universitatea „Spiru Haret"; • proiectul legii învăţământului, în care învăţământul privat trebuie să se regăsească conform aportului pe care îl aduce la dezvoltarea societăţii româneşti şi a numărului de studenţi cuprinşi în cadrul acesteia; • calitatea cadrelor didactice şi a cercetării ştiinţifice

Incubator Tehnologic şi de Afaceri - ITA GOLDTECH ARAD la UVVG
Ministerul Educaţiei şi Autoritatea Naţională pentru Cercetare Ştiinţifică au aprobat înfiinţarea în cadrul Universităţii de Vest „Vasile Goldiş" a incubatorului Tehnologic şi de Afaceri – ITA GOLDTECH ARAD, constituit în cadrul Universităţii de Vest „Vasile Goldiş" Arad, pe domeniile: tehnologia informaţiei, eco şi botehnologii, turism şi agroturism, produse industriale, electrotehnică.

Specializare de medicină în limba franceză
A fost aprobată înfiinţarea unei specializări de **medicină cu predare în limba franceză,** care este o noutate la nivel naţional, unde vor studia şi studenţi din Tunisia, Algeria şi Maroc

Vineri, 31 iulie s-a încheiat prima etapă de înscrieri în vederea admiterii pentru anul universitar 2009-2010

* Au fost ocupate între 40 – 70% din locurile cuprinse în cifra de şcolarizare. Specializări cu un grad ridicat de înscrieri sunt la medicină, drept şi limbi moderne aplicate

* Din cele 400 de burse „Vasile Goldiş", care constau în scutirea de taxă de şcolarizare, au fost ocupate 150 de locuri, din care 110 sunt studenţi care au obţinut media peste 9,50 la examenul de bacalaureat, 22 au avut rezultate foarte bune la olimpiade, iar 15 sunt sportivi de performanţă

* 12 şefi de promoţii ai liceelor arădene sunt înscrişi la specializări ale Universităţii de Vest „Vasile Goldiş"

* Facilităţi (reduceri de taxe, eşalonări) – 340 de studenţi

* Scutire de taxă – 86 studenţi

* Burse sociale pentru orfani şi case de copii, centre de plasament – 58 studenţi

* Transferuri (cereri depuse) – 140, din care au fost soluţionate favorabil 110

Studenţi înscrişi din afara graniţelor ţării:

- Au fost acordate Burse de şcolarizare gratuite pentru studenţi din Valea Timocului şi Republica Moldova
- Un număr de 14 absolvenţi ai unor licee din Uniunea Europeană şi SUA au optat pentru a se înscrie la Universitatea de Vest „Vasile Goldiş"
- 18 studenţi înscrişi la Universităţi de prestigiu din străinătate urmează ce-a de-a doua specializare la Universitatea de Vest „Vasile Goldiş"

Prof. univ. dr. Aurel Ardelean a declarat că, Biroul Senatului Universitar a aprobat continuarea înscrierilor pe toată perioada lunii august, iar pentru etapa de admitere din toamnă - septembrie 2009, la toate facultăţile şi specializările atât pentru programele de licenţă, masterale cât şi şcoli doctorale. Între 20-30 septembrie va avea loc examenul de admitere la doctorat. Universitatea, în baza unor cereri nominale, depuse spre aprobare la Rectorat, aprobă fără taxă transferul studenţilor de la Universităţi cu facultăţi cu specializări acreditate conform legii în vigoare.

Prof. univ. dr. Aurel Ardelean a subliniat că „indicele de înscriere la Universitatea de Vest „Vasile Goldiş" este peste cel de anul trecut, iar datorită calităţii învăţământul impactul crizei economice nu se manifestă la UVVG".

RECLAMA

PE SCURT

• **Medicină în franceză.** La Universitatea de Vest „Vasile Goldiş" a fost aprobată înfiinţarea unei specializări de medicină cu predare în limba franceză. „Este o noutate la nivel naţional, a precizat prof. univ. dr. Aurel Ardelean, rectorul UVVG, unde vor studia şi studenţi din Tunisia, Algeria şi Maroc".

Proiecte estivale la UVVG

Arad (V.F.) - Universitatea de Vest „Vasile Goldiş" va desfăşura în luna august, la Complexul Universitar Macea, Şcoala de vară internaţională „Medii virtuale de instruire"

„Universitatea noastră - ne-a informat la conferinţa de presă rectorul UVVG, prof. univ. dr. Aurel Ardelean - va avea o prezenţă bogată la «Zilele Aradului». La sesiunea ştiinţifică de la Primărie, Universitatea va fi prezentă cu o sesiune de comunicări ştiinţifice. Cu acest prilej va fi dezbătută împlinirea a 90 de ani de la introducerea învăţământului în limba română. De asemenea, vom fi prezenţi la manifestările culturale organizate la «Zilele Aradului», cât şi la «Festivalul umorului» din perioada 7-9 august , de la Macea".

Pe bicicletă Soluţia pentru o deplasare mai rapidă, dar şi pentru a evita mijloacele de transport în comun - o soluţie nu tocmai dorită în aceste zile toride, este mersul pe bicicletă.

(Foto: A. Pintea)

Emir Kusturica împreună cu formaţia No Smoking va fi la Arad

(Foto: FAN)

Festival internaţional de film

Bucureşti (M.A.) - Festivalul Internaţional de Film Bucureşti (BIFF), aflat la a cincea ediţie, va deveni, de anul acesta, Festivalul Internaţional de Film din România (Ro-IFF) şi se va desfăşura, în perioada 26 septembrie – 4 octombrie, la Arad, au declarat, ieri, pentru NewsIn, organizatorii evenimentului."O altă surpriză a acestei ediţii este concertul susţinut de Emir Kusturica împreună cu formaţia <No Smoking> în seara de deschidere a festivalului. Kusturica va fi prezent la Arad şi cu filmele sale, secţiunea Focus fiindu-i dedicată", a mai precizat directorul festivalului, Cornelia Paloş. Conform organizatorilor festivalul se bucură de susţinerea Consiliului Local Arad.

Termenul limită de înscriere a filmelor a fost 1 august şi, până în prezent, selecţionerii au ales peste 40 de pelicule. Acest număr va fi completat de pelicule vizionate de către reprezentanţii Ro-IFF la alte festivaluri. La fiecare dintre ediţiile precedente ale BIFF au fost prezentate între 50 şi 70 de producţii.

CITIRE APOMETRE

Marţi 04 august 2009. Cartierul Mureşel - Gladiolelor, Gutuilor, Petalelor, D. Coresi, M. Tabacovici, Titan, G. Augustin, N. Dărăban, Ghe. I. Mureşan, Şt. Rene Mihăilescu, A. Lacu, Pincio, V. Basarab, Miraj, M. Cunţan, C. D. Loga, N. Horga, C. Pavelescu, Bobâlna, Macului, Prislop, Lucernei, Măceşului, Furnicii, cartierul Aradul Nou - Calea Timişorii, Posada, Movilei, Nalbei, Piersicilor, Ficusului, T. Mariş, Trifoiului, Muşcatei, Sunătoarei, Constituţiei, Câmpia Turzii, Coloniştilor, Luminii, S. Borlea, Spicului, Ogorului, Armoniei, Petuniei, Molidului, Merişor, Viilor, Bagdazar, Colţişor, Pinului, Ştefan cel Mare, Caransebeş, Măgheran, Gogol, Pandurilor, Bicaz, Păcii, Muncii, Semenicului, Sulina, Ostaşului, Orşovei, S. Dragu, Zimbrului, Crângului, Arinului, Guttenbrun, Lugojului, Cibinului, Castanilor, Popa Şapcă, Ana Ipătescu, cartierul Poltura - Agricultorilor, Livezilor, Munteniei, Timişului, Arieşului, Olteniei, Albinelor.

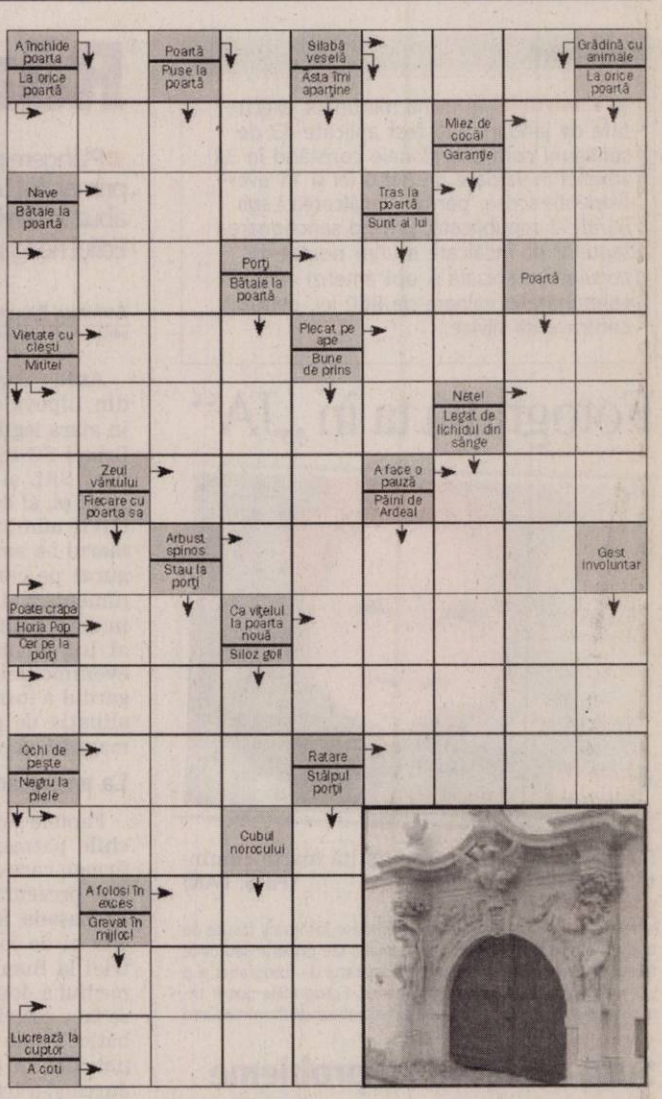

Soluţia integramei din numărul precedent: B – T – D – M – PATINATOR – IELE – ORI – PASI – PIAN – DINTI – LG – PE – COCLI – ROI – IE – D – BAN – NORME – O – OPTA – AL – NORI – ROTI – PARTENER – IR – UE – INEL – CRETA – EGAL

CURSURI

• Casa de Cultură a Municipiului Arad, cu sediul în strada Gheorghe Lazăr, anunţă înscrieri la următoarele cursuri: iniţiere calculatoare (Windows, MS Office, utilizare Internet); limba germană, limba italiană, limba engleză, cosmetică, coafură. Înscrierile se fac zilnic la sediul instituţiei, între orele 9-15. **Relaţii suplimentare la telefon 211918.**

PROGRAME TV

TVR 1

07:05 Telejurnal
08:45 **Don Juan îndrăgostit.** (serial, Argentina, 2008) (r)
09:50 **Flash – back Mamaia**
09:55 **Prinţesele lumii.** (doc., 2007) Episodul 17
10:10 **Festivalul de Folclor Brăila, 2009.** (r)
11:50 **Giuvaierul palatului.** (serial, Coreea, 2003)
13:00 **Club Disney**
13:30 **Clubul desenelor animate – Lumea lui Zeek.** (SUA, 2002)
14:00 **Telejurnal Sport Meteo**
14:45 **Poveşti cu lipici pentru cei mici.** (2005)
15:00 **Teleshopping**
15:30 **Kronika.** Emisiune în limba maghiară
17:10 **Giuvaierul palatului.** (serial, Coreea, 2003)
18:20 **Don Juan îndrăgostit.** (serial, Argentina, 2008) Episodul 86
19:25 **Flash – back Mamaia**
19:30 **Sport plus**
19:40 **Sport**
20:00 **Telejurnal Meteo**
21:10 **Fiica lui D'Artagnan.** (aventuri, Croaţia, Germania, SUA,2004)
22:00 **30 Rock.** (SUA, 2006)
23:00 **Black Donnellys.** (serial, SUA 2007) Episodul 5 Cu: Michael Stahl-David, Jonathan Tucker, Tom Guiry Regia
23:50 **Prinţesele lumii.** (serial, 2007) Episodul 17 (r)
24:00 **Telejurnal Sport Meteo**
00:15 **Anatomia lui Grey.** (serial, SUA, 2005) Meredith Grey este fiica unui chirurg celebru. Când începe primul an de activitate ca medic într-un spital din Seattle, Meredith încearcă să menţină relaţii bune cu toţi colegii.

PRO TV

07:00 **Ştirile Pro Tv.**
10:00 **Şeful meu, iubitul ei!.** (r)
12:00 **Tânăr şi neliniştit.** (r)
13:00 **Ştirile Pro Tv**
13:45 **Arestat la domiciliu.**
14:15 **Academia de Poliţie 5.** (r)
16:00 **Tânăr şi neliniştit.,** ep. 3542
17:00 **Ştirile Pro Tv.** Vremea
18:00 **Mesaje de dincolo.,** ep. 21, anul II
19:00 **Ştirile Pro Tv.** Sport Vremea Din mijlocul evenimentelor, reporterii transmit cele mai noi şi complete ştiri. Nevoia oamenilor de a fi mereu informaţi a determinat apariţia dinamică a acestui jurnal. De la Ştirile PRO TV nu lipsesc subiectele externe de mare interes şi corespondenţele din centrul evenimentelor importante desfăşurate pe glob, la fel ca şi cele mai importante repere ale zilei în curs.
20:30 **Operaţiune riscantă.** (acţiune, SUA, 2001)
22:30 **Ştirile Pro Tv.** Sport
23:15 **Doi bărbaţi şi jumătate.,** ep. 1, 2, anul V Vremea
00:15 **Operaţiune riscantă.**
02:10 **Omul care aduce cartea.** (r)
02:15 **Ştirile Pro Tv.** (r)
03:30 **Doi bărbaţi şi jumătate.** (r) Charlie Harper este un burlac foarte înstărit, care se bucură de toate avantajele unei existenţe comode. Cariera sa de autor de jingle-uri este una de succes, locuieşte într-o vilă superbă în Malibu, iar faptul că fiecare seară şi-o petrece alături de o altă femeie îl ajută să evite instalarea monotoniei în existenţa sa.

ANTENA 1

06.00 **Observator.** cu Mihaela Călin şi Vlad Ionescu
09.00 **În gura presei cu Mircea Badea**
10.00 **Fast Food.** (s)
10.30 **Gogomanii**
11.00 **Confesiunile unei mirese.** (r)
13.00 **Observator.** cu Simona Gherghe
14.00 **Carmelita.** (s)
16.00 **Observator**
17.00 **Magie şi crimă.** (poliţist, SUA 1989) Regia: Leo Penn Cu: Peter Falk
19.00 **Observator.** cu Alessandra Stoicescu şi Lucian Mândruţă Sport Meteo Observatorul de la 19, prezentat de către Alessandra Stoicescu şi Lucian Mândruţă în timpul săptămânii şi de Gabriela Vrânceanu-Firea, în weekend, le oferă telespectatorilor ştiri de televiziune de diverse subiecte, locaţii, imagini sau sunet.
20.30 **Cruciatul.** (acţiune, SUA 2005) Regia: Bryan Goeres Cu: Andrew McCarthy, Michael York, Richard Tyson, Ana Alvarey, Bo Derek
22.30 **Observator.** cu Andreea Berecleanu şi Andrei Zaharescu
23.15 **Eroii.** (s)
00.30 **Cruciatul.** (r)
02.30 **Carmelita.** (r) În orăşelul pitoresc în care locuieşte baronul ţigan Baro Zaretsky soseşte vechiul său prieten, Bejbut Astakhov, alături de şatra sa. Cu mulţi ani în urmă, cei doi buni prieteni au hotărât să-şi căsătorească fiii atunci când vor împlini vârsta potrivită. Atrăgătorul Miro, fiul lui Bejbut, şi frumoasa Carmelita, fiica lui Baro pot împlini visul părinţilor lor.

HBO

06:00 **Domnul Woodcock.** Comedie, SUA, 2007. Regia: Craig Gillespie.
07:25 **Jiltul sirenei.** Dramă, SUA, 2006. Regia: Steven Schachter.
08:55 **Zborul 93.** Dramă, SUA, 2006. Regia: Peter Markle. Cu: Kendall Cross, Jeffrey Nordling
10:25 **Diavolul se îmbracă de la Prada.** Comedie, SUA, 2006. Regia: David Frankel.
12:15 **Cinema, cinema, cinema**
12:40 **De la capăt.** Dramă, Italia, 2008. Regia: Anna Negri.
14:15 **Cei patru fantastici: Ascensiunea lui Silver Surfer.** SF, SUA, 2007.
15:45 **Norocosul.** Dramă, SUA, 2007. Regia: Curtis Hanson.
17:45 **Prin baruri.** Comedie, Canada, 2008. Regia: Robert Menard, Michel Coté.
19:30 **Pe platourile de filmare.**
20:00 **Route 30.** Comedie, SUA, 2008. Regia: John Putch. Cu: Dana Delany, David Deluise, Kevin Rahm, Nathalie Boltt, Curtis Armstrong
21:25 **Doi trubaduri la New York II Ep.** 6: Dragostea e o armă. Comedie, SUA, 2009
21:55 **Little Britain USA Ep.** 3. Comedie, SUA, 2008
22:20 **Pescuit sportiv.** Dramă, România, 2007. Regia: Adrian Sitaru. Cu: Ioana Flora, Adrian Titieni, Maria Dinulescu
23:45 **Hank şi Mike.** Comedie, Canada, 2008. Regia: Matthiew Klinck. Cu: Thomas Michael, Paolo Mancini, Chris Klein, Joe Mantegna
01:10 **Cârtiţa.** Dramă, SUA, 2006. Regia: Martin Scorsese.

TVR 2

09:35 Atlas (r) 10:00 Oraşele lumii (doc.) 10:30 Telejurnal Ştiri Sport 11:00 Atenţie… copii (r) 11:30 Miracole (doc.) 12:30 Telejurnal 12:45 Dovadă de iubire (s) 13:30 Viaţa lumii (doc.) 14:30 e Forum 15:00 Împreună în Europa - Primul pas. Emisiune pentru romi 16:00 Carabinieri (s) 17:00 Miracole (s) (r) 18:00 Jurnalul Euronews pentru România 18:15 Descoperă românii 18:30 Oraşele lumii (r) (doc.) 19:00 Lumea de aproape 19:35 Capri (s) 20:35 Lege şi ordine (s)

AXN

07:00 Ele spionează II Acţiune, SUA, 2003 07:55 Zoom 08:00 David Letterman Show 09:00 Eli Stone I Dramă, SUA, 2008. 10:00 Poliţia portuară IV Acţiune, SUA, 1999. Cu: Colin Friels 10:55 Zoom 11:00 Schimbul trei II 12:00 Spitalul All Saints VII 13:00 Foc sălbatic IV 14:00 Stargate SG-1 III 15:00 Stargate SG-1 III 16:00 Ele spionează II 16:55 Zoom 17:00 Stăpânul fiarelor III 18:00 Spitalul All Saints VII 19:00 Stargate SG-1 III 20:00 Stargate SG-1 III

CINEMAX

07:00 Arthur Comedie, SUA, 1981. Regia: Steve Gordon. 08:35 Novicele Dramă, SUA, 2006. Regia: Murray Robinson. Cu: Alan Arkin, Amy Acker, Jacob Pitts 10:05 Un strop de ciocolată 11:40 Bun venit la Farewell - Gutmann! 13:25 Cafeneaua vedetelor - Oliver Stone 13:50 Interceptarea 15:30 Kamataki 17:25 Moll Flanders 19:25 Paradisul 21:00 În căutarea leacului 22:40 N-am chef de nimic 00:15 Corp/anticorp 02:00 Melissa P.

PRIMA TV

09:15 Dragoste în stil indian - telenovelă, India (r) 09:45 Imagini incredibile din lume 10:30 Nimeni nu-i perfect 11:00 Walker, poliţist texan - serial acţiune, SUA (r) 12:30 Frumoasa balerină - desene animate 13:30 Camera de râs 14:30 Dragoste în stil indian - telenovelă, India 15:00 Focus 15:30 Walker, poliţist texan - serial acţiune, SUA 16:30 Supernanny SR 18:00 Focus 18 19:30 Cireaşa de pe tort 20:30 O viaţă salvată (comedie, SUA 2005) 22:30 Trăsniţi din N.A.T.O 23:00 Mondenii Show – Best of

PRO CINEMA

08:00 Cleopatra, partea I (r) 10:30 Aventurile lui Don Coyote şi Sancho Panda (s) 11:00 Captain Planet (s) 11:30 Happy Hour (r) 12:30 Teo (r) 13:45 Paza de coastă (s)(r) 14:45 Cine este şeful? (s) 15:45 Bau, bau: Greşeli din lumea filmului (s) 16:00 Crimele din Midsomer: Grădina morţii (dramă, Marea Britanie, 1997) 18:00 La Servici (s) 18:30 Dădaca (sezonul II) 19:00 Soţul şi soţia (s) 20:00 Cititorii de oase (s) 21:00 Prietenii tăi (sezonul X) (s) 21:55 Fata de 10 (s)

ANTENA 2

09:00 Azi în trecut 09:10 Neconvenţional (r) 11:00 Rebecca (r) 12:30 Confidenţial (r) 15:00 Trăieşte sănătos (emisiune prezentata de Simona Balanescu) 16:45 Adevăr sau baliverne cu Irina Cordoneanu 18:00 Celebri sau nu la Mihaela Tatu 19:10 It's show time! (cu Oana Mares) 19:30 Rai da' buni (cu Mihai Morar) 20:45 Dincolo de aparenţe (cu Florentina Fantanaru) 21:45 Agentul VIP (cu Cristian Brancu) 23.15 Răi da' buni (r) 00:30 INCREDIBIL DAR ADEVARAT! (serial)

ACASĂ

07:45 Focul iubirii (r) (s) 08:45 Dona Barbara (r) (s) 10:00 Celebritate (s) 11:30 Balonul negru (r) 13:45 Călătorie culinară (doc., Australia, 2006) Regia: Scott Tompson Cu: Mark Olive14:30 Poveştirile Reginei (r) (s) 15:30 Valeria (s) 16:25 Vremea de Acasă 16:30 Valeria (s) 17:30 Poveştiri adevărate - emisiune cu poveşti reale despre viaţă, prezentată de Ioana Maria Moldovan 18:30 Focul iubirii (s) 19:30 Dona Barbara (s) 20:30 Fără săni nu există Paradis (s)

B1

07:00 Videoclipuri 07:30 Drive It 08:00 Made in Germany 08:30 Jurnal European 09:00 Edith Piaf: Nu, eu nu regret nimic (r) 10:00 Naşul (r) 12:00 ŞTIRI cu Ioana Reit 13:05 Calea Europeană cu Dan Cărbunaru 14:00 EVENIMENTELE ZILEI moderator Alina Stancu 18:00 6! VINE PRESA cu Livia Dilă şi Mbela Nzuzi 20:00 ILUSTRATE CU FLORI DE CÂMP (dramă, 1975) 22:00 TRECĂTOARELE IUBIRI (dramă, 1974) 00:00 INTERZIS cu Laura Andreşan 00:30 Calea Europeană (r)

HALLMARK

10:00 AMY 5. 11:00 TOUCHED BY AN ANGEL III. 12:00 ABSOLVIREA. 14:00 FIICELE LUI MCLEOD V. 15:00 GUILTY HEARTS 17:00 AMY 5 18:00 INSPECTORUL MORSE VI. . 20:00 LEGE ŞI ORDINE: INTENŢII CRIMINALE VII. 21:00 DOI BĂRBAŢI AU PLECAT LA RĂZBOI. permisiune unitatea... 23:00 LEGE ŞI ORDINE: BRIGADA SPECIALĂ III

Redacţia Jurnal TV nu îşi asumă răspunderea pentru modificările survenite în programele.

TVR CULTURAL

09:40 Zodiac (r) 10:00 Prietenul nostru comun (s) (r) 11:00 Totul despre jazz cu Morgan Freeman (r) 11:50 Retro clip (r) 12:50 Istoria literaturii române (r) 13:30 Antologia TVR Cultural (r) 14:30 Figuri europene (doc.) 15:05 Concertele TVR Cultural (r) 16:00 Teleshopping 16:20 Momentart 16:30 Garantat 100% 18:50 Cu rolele prin Bucureşti (r) 19:00 Jurnalul cultural 20:00 Concertele TVR Cultural 21:00 Muzici dintr-o expoziţie (r) 21:55 Amprenta lui Tito (Franţa)

B1

07:00 Videoclipuri 07:30 Drive It 08:00 Made in Germany 08:30 Jurnal European 09:00 Edith Piaf: Nu, eu nu regret nimic (r) 10:00 Naşul (r) 12:00 ŞTIRI cu Ioana Reit 13:05 Calea Europeană cu Dan Cărbunaru 14:00 EVENIMENTELE ZILEI moderator Alina Stancu 18:00 6! VINE PRESA cu Livia Dilă şi Mbela Nzuzi 20:00 ILUSTRATE CU FLORI DE CÂMP (dramă, 1975) 22:00 TRECĂTOARELE IUBIRI (dramă, 1974) 00:00 INTERZIS cu Laura Andreşan 00:30 Calea Europeană (r)

M1

6:50 Răsărit de soare 10:00 Pentru copii 12:00 Piaţa centrală 12:45 Diversitatea religiilor 13:01 Ştiri, sport 14:45 Domovina 15:20 Trecătoarea 15:50 Emisiune agro-economică 16:20 Serial: Hearthbreak High 18:30 Ştiri 18:45 Serial: Miracole 19:30 Serial: Momentele vieţii 20:30 Ştiri, sport 21:10 Sitcom 22:10 Serial: În linia de foc (Ungaria) 23:10 Luni seara 23:55 Replay 0:25 Serial: 24 (SUA)

Redacţia Jurnal TV nu îşi asumă răspunderea pentru modificările survenite în programele.

DISCOVERY

11:00 Miami Ink 12:00 În viteza a cincea 13:00 Cum se fabrică? 14:00 Vânătorii de mituri. 15:00 Proiecte de vis 16:00 L.A. Ink – Arta tatuajelor 17:00 Meserii murdare 18:00 O pradă mortală 19:00 Cum de fabrică? 20:00 Tehnici esenţiale de supravieţuire 21:00 Lupta cu forţele naturii 22:00 Tehnici esenţiale de supravieţuire 23:00 Accidente şocante 00:00 Megaconstructori 01:00 Dosarele FBI Seria prezintă o nouă rundă de investigaţii ale laboratorului

PE SCURT

• **Semnături.** Partidul Alianţa Socialistă (PAS) l-a desemnat pe preşedintele său, Constantin Rotaru, să candideze la Preşedinţia României. Preşedintele filialei arădene, vicepreşedinte la nivel naţional, Mihai Lelik, a demarat acţiunea de strângere a semnăturilor pentru susţinerea candidaturii lui Rotaru.„Nu ne-am fixat o limită, dar sper să adunăm în jur de 2.000 în municipiu şi judeţ, a spus Lelik.

ACCENTE

Nota de plată

TRISTAN MIHUŢA
tristan.mihuta@informmedia.ro

Cele 17 milioane de euro, pe care Adrian Mutu trebuie să le plătească londonezilor de la Chelsea, ascund în spatele lor o dramă. Este drama omului căruia gloria şi banii i-au luat minţile. Sigur, putem discuta mult şi cu temei despre justeţea pretenţiilor clubului londonez ori despre sentinţa TAS, care frizează absurdul. Rămâne însă, oricum, păcatul fotbalistului de-a se fi dedat consumului de droguri - în speţă, de cocaină. Mutu nu este un caz singular. Celebrul Diego Armando Maradona a fost victima aceluiaşi păcat. Celebritatea este o povară grea. Toţi trag de vedetă, toţi se înghesuie în preajma acesteia. Banii, când sunt mulţi şi vin dintr-o dată, dau omului senzaţia de putere, de siguranţă de sine. Depinde de tăria de caracter a vedetei dacă va supravieţui moralmente beţiei succesului sau, dimpotrivă, succesul o va îmbolnăvi, purtând-o pe calea pierzaniei.

Avem, chiar în aceste zile, cazul celebrului fotbalist Romario, ajuns după gratii pentru o datorie de peste 10 milioane de dolari - în condiţiile în care el este falit. Vă veţi întreba cum poate ajunge falit un jucător care, în lunga şi glorioasă-i carieră, a câştigat zeci, poate o sută de milioane de dolari. Ei bine, iată că se poate. Cum s-a putut să se piardă pe cărările întortocheate ale vieţii un George Best, un Garincha, un Paul Gascoigne, iar la noi, un Florea Dumitrache, ca să nu mai lungim lista rătăciţilor. Fotbaliştii români sunt o pradă şi mai uşoară în faţa banului, despre care nu degeaba se spune că ar fi „ochiul dracului". Noi nu avem cultura banului muncit. Nu avem în general cultura banului. Venim, doar, dintr-o nu prea îndepărtată lume a sărăciei. În consecinţă, când tânărul fotbalist român îşi vede conturile umflate brusc, cade uşor pradă vicii-lor. Simte nevoia de a deveni teribilist, de a fi vedetă şi în viaţa de toate zilele sau, mai bine, de toate nopţile. Începe să îşi caute admiratorii în lumea „fiţoşilor", o lume a barurilor, a beţiilor, a orgiilor sexuale, a consumului de droguri. Nu nevoile l-au nenorocit pe Mutu, ci dezlănţuirea sa spre a fi un „fiţos" invidiat de cei din generaţia sa.

Mutu a reuşit să iasă din acest viciu clisos - ceea ce foarte puţini izbutesc! -, dar uite că l-a ajuns din urmă nota de plată. Unii îl deplâng, alţii spun că el singur şi-a făcut-o. Au dreptate şi unii, şi ceilalţi.

La umbră Băncile din Piaţa Avram Iancu sunt locul ideal pentru un moment de odihnă, la umbră, înainte de a porni din nou la drum în oraşul înfierbântat de trafic şi soare.
(Foto: Andreea Pintea)

Doctorii declanşează alarma

■ **Deşi-s plătiţi „la zi", medicii de familie sunt speriaţi de ceea ce (nu) le-ar putea aduce viitorul.**

DIANA DUŢU
diana.dutu@nformmedia.ro

Arad - Problemele cu care se confruntă medicii de familie au făcut înconjurul ţării, în ultimele zile. În principal, ei acuză casele de asigurări de sănătate judeţene de neplata, plata parţială sau plata întârziată a contravalorii serviciilor medicale pe care le oferă. Aşa cum s-a mai întâmplat şi în alte cazuri, Aradul face excepţie de la „regula naţională". Ne confirmă acest lucru însuşi preşedintele Patronatului Medicilor de Familie (PMF) din judeţul Arad, dr. Adrian Dărăbanţiu: „Nu sunt niciun fel de probleme în ceea ce priveşte efectuarea plăţilor de către Casa de Asigurări de Sănătate (CAS-n.r.) Arad. Suntem «la zi», vineri ne-au intrat chiar şi banii pentru regularizări. CAS nu are nicio datorie faţă de medicii de familie din judeţul Arad."

Dr. Dărăbanţiu mai spune că, până în prezent, relaţia contractuală dintre medicii de familie arădeni şi Casa judeţeană de Asigurări de Sănătate a decurs „bine, atât de bine cât poate funcţiona o relaţie încorsetată dintre o unitate privată şi o instituţie de stat în contextul actual, cu un contract impus pe plan naţional prin hotărâre de guvern şi publicat în Monitorul Oficial.

Vremuri grele

Preşedinte PMF Arad ţine să precizeze că, în acest an, veniturile cabinetelor de medicină primară au scăzut cu aproximativ 40% faţă de 2008. „Din această cauză, cabinetele medicale supravieţuiesc de la o lună la alta. Orice întârziere a decontării din partea CAS duce, la rândul ei, la întârzieri la plata obligaţiilor fiscale, salariale, bancare sau de întreţinere a cabinetului. Noi sperăm să nu se ajungă să asistăm la falimentarea efectivă a primelor cabinete medicale, dar acest lucru se va întâmpla în mod cert dacă nu se va redresa finanţarea medicinei primare şi a ambulatorului de specialitate" - atrage atenţia dr. Adrian Dărăbanţiu.

Activitatea de la cabinetul medical se desfăşoară în condiţii normale (Foto: FAN)

POVESTEA CU DROBUL DE SARE

Contactat telefonic, preşedintele-director general al Casei de Asigurări de Sănătate Arad, dr. Gheorghe Domşa, nu a dorit să comenteze prea mult pe marginea acestui subiect. El s-a limitat să facă doar următoarea declaraţie: „Nu-mi place şi nu cred în povestea cu drobul de sare. Drobul de sare este, deocamdată, pe poliţă."

JURNAL ÎNTREABĂ: *„Credeţi că angajările în instituţiile statului se fac pe bază de pile?"*

Florin M: La stat ai un loc sigur de muncă, iar salariul este mai mare.

Norbet B: Dacă eşti ambiţios şi perseverent, poţi obţine ce-ţi doreşti.

Victoria Şiroc: Când lucram eu, nu erau firme private, doar de stat.

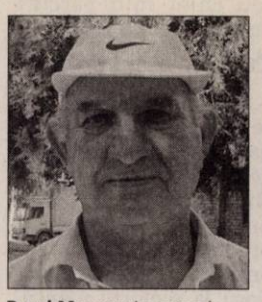

Pavel Mazuru: La patroni este mai riscant, pentru că mulţi sunt neserioşi.

Mihaiela Farcaş: Mi-ar plăcea să fiu angajată la stat, deoarece salariul este mai bun.

Cristinel Farcaş: La instituţiile statului angajările se fac, într-adevăr, pe bază de pile.

„Da, deoarece la stat ai un loc sigur de muncă, iar salariul este mai mare. La noi în ţară, totul se bazează pe pile, aşa că cei care sunt la conducere în instituţiile statului, angajează pe cine vor", punctează **Florin M.** Unii spun că n-ai nevoie de pile ca să te angajezi la instituţiile statului. „Nu cred că ai nevoie de pile. Dacă vrei un loc de muncă bun, trebuie să fii ambiţios şi să lupţi pentru ceea ce-ţi doreşti", consideră **Norbet B.** Alţii spun că în urmă cu câţiva ani toate firmele aparţineau de stat. „Când lucram eu, nu erau firme private, doar de stat. Acum sunt mulţi patroni şi este mult mai riscant, deoarece am auzit cazuri când lucrezi o lună fără să fii plătit," precizează **Victoria Şiroc.** Alte voci spun că la stat ai un loc sigur de muncă. „Da, pentru că este un loc sigur de muncă. Salariul nu este mai mare, dar nu îţi este frică pentru ziua de mâine", menţionează **Pavel Mazuru.** Majoritatea sunt de părere că la stat se intră doar dacă ai pile. „Mi-ar plăcea să fiu angajată la stat, deoarece salariul este mai bun şi nu-mi voi pierde atâta de uşor locul de muncă, dar pot obţine un post, doar dacă am pile", afirmă **Mihaiela Farcaş.** Şi alţii sunt de aceeaşi părere. „La instituţiile statului angajările se fac într-adevăr pe bază de pile, de aceea nu toţi au posibilitatea de a lucra pentru stat", spune **Cristinel Farcaş.**

DURERE? HEMOROIZI?

Promoţie

Tratament fără operaţie!!

(H-410774)

10% reducere din costul tratamentului pentru pensionari

Mai mult de 60% din populaţia activă suferă de diverse afecţiuni anorectale.

De la boala hemoroidală uşoară până la tumorile maligne, aceste afecţiuni creează disconfort pacientului sau chiar îi pun viaţa în pericol.

Stabilirea unui diagnostic precoce şi exact este vitală înainte de începerea oricărui tratament. Clinicile **PROCTOMED** pleacă tocmai de la aceste premize!

Metodele neoperatorii se realizează fără internarea pacientului, acesta putându-şi desfăşura activităţile profesionale zilnice, fără necesitatea unui concediu medical sau a repaosului la pat.

Fără operaţie, cu o suferinţă cât mai mică şi fără stres anestezic, putem trata în clinicile noastre: boala hemoroidală, fisura anală, polipi anali şi alte afecţiuni benigne, obţinând prin metode de tratament neoperatorii, rezultate mai bune decât cele obţinute prin metodele clasice chirurgicale.

Tehnicile abordate reprezintă o alternativă viabilă, modernă, nedureroasă, eficientă, la metodele operatorii clasice.

Tratamentul pe care îl oferim evită disconfortul şi riscurile unei intervenţii chirurgicale eliminând neplăcerile postoperatorii.

Este important de ştiut că boala hemoroidală, netratată sau doar ameliorată cu medicamente, nu se vindecă de la sine, continuând să evolueze spre stadii mai avansate, mult mai dificil de rezolvat.

Vă aşteptăm cu încredere în clinicile noastre!

Nou **ARAD**

Pentru programări sunaţi la:

0257 - 213 888

ProctoMed clinics

www.proctomed.ro

Bucureşti Cluj Galaţi Piteşti Ploieşti Bacău Suceava Brăila Focşani

RECLAMĂ

Teren de volei pe ştrand

■ **Autorităţile au anunţat că terenul de volei înlocuieşte molozul uitat pe ştrand peste două luni.**

Arad (S.B.) - Zona bazinelor de pe Ştrandul Neptun va aduce încă o atracţie pentru vizitatori, de data aceasta pentru adulţi. După achiziţionarea duşurilor speciale pentru cei mici, reprezentând figurine gigant din desene animate, administraţia ştrandului începe, într-un final, după luni bune de asteptare, amenajarea unui teren de volei pe plajă.

Terenul va fi situat în imediata apropiere a gardului despărţitor din zona I, lângă uzina de recirculare a apei.

Timp de mai bine de două luni, mormane de moloz au fost abandonate de constructori pe spaţiul verde în incinta îngrădită de pe ştrand. „De vină" au fost lucrările demarate la reabilitarea şi repunerea în funcţiune a bazinului pentru copii, din zona spaţiilor comerciale. Potrivit informaţiilor furnizate de Ioan Ignat, şeful Serviciului Public de Administrare a Zonelor de Agrement, apa din bazinul nou amenajat nu este încălzită, nefiind conectat la sistemul de care beneficiază celalalte bazine din Zona I de tarifare. Cu toate acestea, însă, bazinul este, de cele mai multe ori, plin de copii.

Ştrandul va oferi tot mai multe posibilităţi de petrecere a timpului liber (Foto: A.P.)

Legumicultorii din Curtici au venit la târg cu cele mai frumoase produse (Foto: A.P.)

Viceprimarul Geanina Pistru şi vicepreşedintele CJA, Adrian Ţolea, au făcut deschiderea oficială

Week-endul târgurilor

Patru târguri au fost organizate în acest sfârşit de săptămână de către Primărie şi CJA.

ANDREEA PINTEA
andreea.pintea@informmedia.ro

Arad - Municipalitatea şi Consiliul Judeţean au decis să organizeze în acest sfârşit de săptămână nu mai puţin de patru târguri. Evenimentele s-au desfăşurat în Piaţa Avram Iancu şi pe strada Nicolae Bălcescu, unde traficul autovehiculelor a fost interzis începând de vineri dimineaţă şi până duminică seara.

Dacă arădenii mai curioşi s-au interesat în amănunt despre produsele scoase la vânzare la Târgul de Antichităţi, dezvoltatorii imobiliari prezenţi la Târgul de Case nu au avut parte de acelaşi interes din partea vizitatorilor. „Preţurile la locuinţe sunt foarte mari. Câţi tineri au salarii de 1.000 - 1.500 de euro pe lună pentru a-şi permite să acceseze un credit sau să-şi cumpere o locuinţă?", ne-a spus o mamă ce se interesa de oferta băncilor şi a dezvoltatorilor. Mai mult, majoritatea vizitatorilor au venit în Piaţa Avram Iancu „pentru că am văzut că sunt ceva manifestări",nefiind interesaţi în mod expres de tematica evenimentelor: „ne uităm şi noi să vedem ce mai e nou", ne-au răspus două doamne aflate în trecere prin zona târgurilor. La capitolul promovare, dezvoltatorii imobiliari au dat dovadă de multă imaginaţie şi le-au prezentat curioşilor machete cu locuinţele, sau chiar mini-parcuri destinate celor mici.

Tradiţii, şi nu prea

Acţiunea de promovare a produselor tradiţionale româneşti, care s-a desfăşurat pe strada Nicolae Bălcescu, a fost un amestec de tradiţii, produse omologate şi produse... comerciale. Dacă la sectorul mâncăruri, mititeii şi virşlii au avut cea mai mare trecere, când vine vorba de băuturi, sucurile carbogazoase şi berea s-au vândut mai bine ca oricând. Arădenii au putut găsi şi produse specifice judeţului, cum ar fi: pita de Pecica, răchia de la Groşii Noi, scoverzile de Şepreuş, plăcinta de casă, sau vinurile de Miniş şi Păncota. „De 40 de ani mă ocup de fabricarea răchiei, însă în acest an la Groşii Noi recolta de prune e foarte slabă. Anul trecut au fost prune de nu s-au cules nici jumătate, iar acum abia dacă sunt câteva de mâncat", povesteşte Iosif Căprucean, producător autohton de răchie.

Cel de al patrulea târg ce a avut loc s-a adresat iubitorilor de plante. Oferta Târgului de Flori a fost una slabă, doar câţiva agenţi economici dorind să-şi expună marfa.

ARAD ON LINE **www.aradon.ro**
Aici mai multe foto şi video

Cumpărături pe Nicolae Bălcescu

În aşteptarea posibililor cumpărători (Foto: A.P.)

Tradiţii româneşti sub formă de suveniruri

Piesele de colecţie au fost studiate cu atenţie înainte de a fi cumpărate

Iosif Cărprucean, mândru de produsele sale

Scoverzile de Şepreuş, un nou brand

Mititeii, „vedetele" oricărui târg

Ingeniozitatea florală i-a lăsat fără replică pe vizitatori

Împletiturile de nuiele au atras privirile arădencelor

Este sezonul porumbului fiert (Foto: Călin Andra)

Vremea frumoasă i-a scos şi pe cei mai mici arădeni la o plimbare prin Piaţa Avram Iancu (Foto: V.Z.)

PE SCURT

● Reproşuri. Directorul CIA Leon Panetta s-a declarat îngrijorat de numărul mare de reproşuri la adresa practicilor folosite în trecut de agenţia de informaţii, care afectează activitatea acesteia, informează AFP. Mai mulţi membri ai Congresului pledează pentru o anchetă completă asupra practicilor CIA în timpul „războiului împotriva terorismului" dus de administraţia lui George W. Bush. Sursa: NewsIn

● Gazoduct. Construcţia unui nou gazoduct din Turkmenistan către Iran va fi încheiată în perioada noiembrie-decembrie a acestui an, a declarat vice-premierul turkmen, Baimyrat Khodjamoukhammedov.

Fără capitalism în Cuba

■ Sistemul politic cubanez nu este negociabil, spune Raul Castro, adresându-se SUA şi UE.

Havana - Preşedintele cubanez Raul Castro a avertizat sâmbătă Washingtonul şi Bruxelles-ul că nu a preluat puterea de la fratele său pentru a „restaura capitalismul" în Cuba, reiterându-şi disponibilitatea de a „discuta despre orice", cu excepţia sistemului politic şi social al insulei comuniste.

Deschis la dialog

Într-un discurs de închidere a şedinţei parlamentare axate în mare parte pe dificultăţile economice grave ale ţării, Raul Castro a recunoscut totuşi tarele „socialismului" cubanez, „unde doi plus doi fac uneori trei", transmite AFP. El a subliniat însă că acest sistem politic şi social condus de un partid unic nu este negociabil, spre deosebire de ceea ce solicită, potrivit lui, secretarul de stat american Hillary Clinton şi Uniunea Europeană.

„Am fost ales pentru a menţine şi a perfecţiona socialismul, nu pentru a-l distruge", a afirmat Castro (Foto: EPA)

„Nu am fost ales preşedinte pentru a restaura capitalismul în Cuba şi nici pentru a renunţa la Revoluţie", a spus el, în aplauzele deputaţilor. „Am fost ales pentru a menţine şi a perfecţiona socialismul, nu pentru a-l distruge. Acest lucru trebuie să fie foarte clar", a adăugat el.

Raul Castro şi-a reiterat disponibilitatea de a iniţia un „dialog respectuos, de pe poziţii de eglitate" cu Washingtonul. Raul Castro a cerut din nou „restituirea necondiţionată" a teritoriului bazei navale de la Guantanamo, afirmând că acesta este singurul loc din Cuba, de la revoluţia din 1959, unde „se aplică tortura".Cuba şi-a reluat anul trecut cooperarea cu UE, suspendată de cinci ani, în urma ridicării sancţiunilor europene. UE decisese vara trecută să ridice aceste sancţiuni, aplicate după un val de arestări de disidenţi, pentru a-l încuraja pe noul preşedinte Raul Castro să facă progrese în materie de democraţie. Sursa: NewsIn

La dialog

Bruxelles - Noul secretar general al NATO, danezul Anders Fogh Rasmussen, este gata să iniţieze un dialog cu talibanii moderaţi din Afganistan, în încercarea de a obţine o formă de reconciliere a afganilor, a declarat el sâmbătă cotidianului Politiken, citat de AFP. „Este clar că există un nucleu dur cu care este imposibil de ajuns la un acord. Dar există şi grupări cu care se poate dialoga", a apreciat Rasmussen, care îşi preia oficial funcţia luni".

Sursa: NewsIn

Raport

Londra - Misiunea militară internaţională din Afganistan este departe de a fi obţinut rezultatele dorite, în special din cauza lipsei unei strategii coerente, bazată pe realităţile istorice din această ţară, au apreciat deputaţii britanici într-un raport dat publicităţii ieri, transmite AFP.

Potrivit raportului, „efortul internaţional din Afganistan lansat în 2001 a dat mult mai puţine rezultate decât promisese".

Sursa: NewsIn

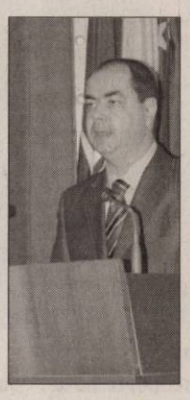

Reduceri în MApN

Bucureşti - Ministrul Apărării Naţionale, Mihai Stănişoară (foto), a dispus reducerea personalului cabinetului cu 20 de procente, astfel încât cinci din cele 26 de posturi vor fi desfiinţate, a declarat, ieri, purtătorul de cuvânt al MApN, Constantin Spânu. Potrivit oficialului MApN, cheltuielile lunare pentru plata salariului celor cinci persoane se situează în jurul sumei de 21.500 de lei. Măsura a fost luată începând cu 1 august, a precizat Spânu. Ministrul Stănişoară a luat decizia reducerii numărului de posturi din cabinetul personal.

Sursa: NewsIn.

Nu doresc reduceri de personal

Bucureşti - Vicepreşedintele PSD, Constantin Niţă, ministru al IMM, a declarat că social-democraţii nu agreează reducerea cu 20% a numărului angajaţilor din administraţia publică, în opinia lor soluţia ar fi reducerea cheltuielilor de funcţionare, inclusiv a celor cu salariile.

Vicepreşedintele PSD, Constantin Niţă (Foto: FAN)

Constantin Niţă a spus că, înainte de a se ajunge la măsura concedierii a 20% din personalului din administraţia statului, trebuie luate în calcul alte soluţii, iar PSD propune găsirea unor modalităţi de reducere a cheltuielor de funcţionare a instituţiilor publice, inclusiv reducerea cheltuielilor salariale.

Niţă, care a participat la întâlnirea politică a membrilor Guvernului şi ai coaliţiei cu delegaţia Fondului Monetar Naţional, care a avut loc miercuri seara, a declarat că la şedinţa de azi a coaliţiei trebuie să se discute şi despre negocierile cu FMI. Constantin Niţă a spus că apreciază „disponibilitatea" pe care şi-a manifestat-o FMI de renegociere a ţintelor din acord, ceea ce ar presupune şi revederea programului anticriză. Sursa: NewsIn

Radiouri şi televiziuni cenzurate

■ Hugo Chavez a retras licenţele a 34 de radiouri şi televiziuni, avertizând alte 200 de staţii.

Caracas - Guvernul preşedintelui venezuelean Hugo Chavez a retras licenţele a 34 de radiouri şi televiziuni, avertizând alte 200 de staţii cu acţiuni similare, ceea ce a relansat polemica privind încălcarea libertăţii de expresie, informează AFP.

Fără liberă exprimare

Posturile de radio şi televiziune vizate şi-au suspendat emisia sâmbătă dimineaţă, după ce au primit instrucţiuni formale de la Comisia naţională a telecomunicaţiilor (Conatel).

Sute de persoane s-au adunat în faţa sediilor staţiilor vizate în semn de protest. „Nu cenzurii", „Popor, deschide ochii, aceasta este o dictatură", proclamă pancartele manifestanţilor din faţa sediului de la Caracas al grupului de radiouri CNB, una dintre instituţiile suspendate. Reţeaua CNB, care cuprinde cinci posturi de radio de ştiri, este critică la adresa preşedintelui venezuelean.

„Asistăm la cel mai important dispozitiv de restricţii la adresa libertăţii de exprimare aplicat vreodată în Venezuela, fără precedent într-o perioadă de democraţie", a declarat pentru AFP Carlos Correa, directorul organizaţiei neguvernamentale de apărare a libertăţii de exprimare Espacio Público.

Jurnalistul Vladimir Villegas, fost director al televiziunii publice VTV, a criticat însă retragerea licenţelor, dând asigurări că „se pot face schimbări sociale respectând diversitatea şi fără a reduce la tăcere criticii".

Sursa: NewsIn

Marş. Un susţinător al alungatului preşedinte din Honduras Manuel Zelaya participă la un marş în Tegucigalpa, Honduras. 3000 de adepţi ai lui Zelaya au protestat din nou dupa violentele din 30 iulie, atrăgând atenţia noului guvern cu privire la intervenţia Poliţiei împotriva demonstranţilor de pe străzi. (Foto: EPA)

Tensiuni între Georgia şi Rusia

■ Georgia acuză Rusia că pregăteşte un nou război, un expert rus este de aceeaşi părere.

Tbilisi - Georgia a acuzat sâmbătă Rusia că destabilizează situaţia din regiune şi încurajează „un scenariu periculos", după ce Moscova avertizase că îşi rezervă dreptul de a recurge la forţă, iar un expert rus crede că aceste declaraţii sunt preludiul unui nou război.

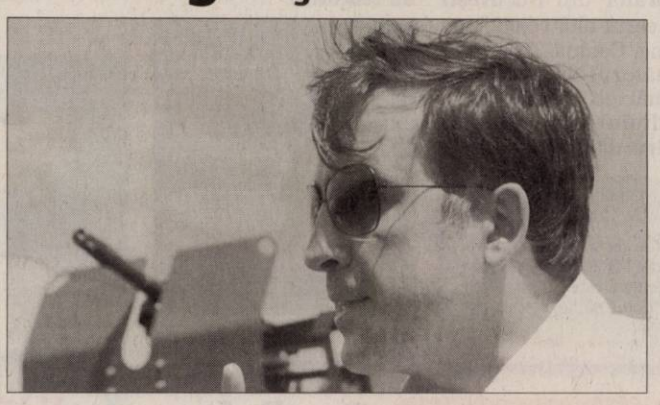

Acuză Georgia

Ministerul georgian de Externe „condamnă categoric declaraţiile agresive ale Moscovei, care au scopul de a destabiliza situaţia şi de a încuraja dezvoltarea evenimentelor după un scenariu periculos".

Ministerul rus al Apărării a acuzat Georgia că a tras cu mortiere şi grenade, în mai multe rânduri, în ultimele patru zile, asupra capitalei regiunii rebele Osetia de Sud, Ţhinvali.

„Asemenea acţiuni îngrijorează serios Ministerul rus al Apărării", se arată într-un comunicat al instituţiei difuzat de agenţiile ruse de ştiri.

Purtătorul de cuvânt al Ministerului georgian de Interne, Şota Utiaşvili, a dezminţit orice tir georgian în direcţia Osetiei de Sud. El a calificat comunicat rus drept „foarte îngrijorător", apreciind că Moscova caută „un pretext pentru o acţiune militară împotriva Georgiei". „Sperăm că aceste acţiuni agresive vor fi condamnate de comunitatea internaţională", a adăugat el.

Purtătorul de cuvânt al misiunii Uniunii Europene în Georgia Steve Bird a declarat că observatorii au verificat informaţiile apărute sâmbătă şi acestea nu s-au confirmat.

Expertul militar rus Pavel Felgenhauer consideră că „Rusia pregăteşte terenul pentru un nou război împotriva Georgiei, al cărui obiectiv va fi răsturnarea regimului" prooccidental al lui Mihail Saakaşvili (foto).

Sursa: NewsIn

În cumpănă

Washington - La un an de la profunda deteriorare a relaţiilor dintre Statele Unite şi Rusia din cauza războiului din Georgia, preşedintele american Barack Obama face un exerciţiu de echilibristică, împărţit între dorinţa de a relua relaţiile cu Moscova şi cea de a-şi susţine aliatul, Tbilisi, comentează AFP.

Dar după ce Moscova a ameninţat sâmbătă că va recurge din nou la forţă împotriva Georgiei, pe care o acuză de „provocări", Washingtonul este din nou în faţa unei dileme.

Pe de o parte, Statele Unite au nevoie de sprijinul Rusiei pentru a contracara proiectele nucleare ale Iranului şi Coreei de Nord. Pe de altă parte, Moscova a recunoscut independenţa Osetiei de Sud şi Abhaziei, regiuni separatiste georgiene.

Sursa: NewsIn

JURNAL ARĂDEAN
MARE Publicitate: 08.00-17.00 Tel: 0257/280904(int.8488)
MICA Publicitate: 08.00-19.00 Tel: 0257/210775
Anunţurile de mica publicitate (pentru a doua zi) se primesc până la ora **16.00** la ambele sedii, cu excepţia anunţurilor de **deces**, care se primesc până la ora 19.00, la sediul din Bd. Revoluţiei 81.

PE SCURT

● **Sub sechestru.** Direcţia Generală a Finanţelor Publice Arad a pus, în prima jumătate a anului sechestre asupra bunurilor mobile a 95 de firme pentru debite care însumează 14.748 mii lei, respectiv, sechestre asupra bunurilor imobile în 123 cazuri pentru debite care însumează 86.657 mii lei.

Avansări la Jandarmerie

Arad (A.G.) - La sediul Inspectoratului de Jandarmi Judeţean Arad a avut loc festivitatea înaintării în gradul următor a cadrelor care au împlinit stagiul minim în grad. Astfel, din ordinul Ministrului Administraţiei şi Internelor, au fost înaintaţi în grad doi ofiţeri, iar din ordinul Inspectorului General al Jandarmeriei au fost avansaţi un maistru militar şi 25 subofiţeri. Dintre aceştia, 21 au avansat în gradul de plutonier, trei în plutonier adjutant şi câte unul în gradele de plutonier adjutant şef, maistru militar clasa a treia, maior şi locotenent colonel. La finalul ceremoniei, adjunctul inspectorului şef i-a felicitat pe cei care au fost avansaţi în grad şi le-a urat succes în activitate şi satisfacţii depline pe plan profesional şi personal.

UAV se apără

Arad (A.G.) - Universitatea Aurel Vlaicu din Arad se apără de acuzele aduse în presă, în urma unui mail trimis massmediei. „Iniţiatorul acestui mail, respectiv Liga pentru Egalitate de Şanse în Învăţământul Superior Românesc, nu există nicăieri. Este o adresă pe care putea să o facă oricine. Scrisoarea electronică a fost trimisă massmediei locale, celei naţionale şi mai multor rectori ai universităţilor din ţară", a declarat Alina Zamfir, prorector al UAV. Aceasta mai spune că acuzele sunt nefondate, atâta timp cât universitatea din Arad a fost controlată de Curtea de Conturi, ANAF, DNA, ANI şi nu au fost descoperite niciun fel de nereguli.

AICI E LOCUL CARIEREI TALE!
www.romjob.ro
PORTAL NAŢIONAL DE LOCURI DE MUNCĂ

Ineuancă suspectă de crimă

■ **O tânără din Ineu este acuzată că ar fi omorât şi tranşat un bărbat din Timişoara.**

ALIN GHERASIM
alin.gherasim@informmedia.ro

Căminul în care Carmen Bejan ar fi comis oribila crimă (Foto FAN)

Arad - Carmen Bejan, o tânără de 20 de ani din Ineu, a fost acuzată de coplicitate la o crimă petrecută în Timişoara. Fata, studentă la Universitatea de Medicină şi Farmacie din Timişoara, împreună cu un prieten l-a omorât pe Trifu Schrott, un bătrân de 65 de ani, cu 50 de lovituri de cuţit după care l-au tranşat, l-au băgat într-un geamantan şi mai multe pungi, şi l-au ascuns în portbagajul propriei lui maşini. Din declaraţiile celui de-al doilea suspect, Sergiu Florea, de 20 de ani, se pare că fata ar fi aranjat cu Schrott o partidă de sex oral contra sumei de 500 de euro. După distracţie, bătrânul ar fi refuzat să plătească banii promişi fetei, iar aceasta l-ar fi înjunghiat de trei ori. Una dintre lovituri a fost fatală, atingând inima victimei.

Văzuţi de paznic

Poate că oribila crimă nu ar fi fost descoperită într-un timp atât de scurt dacă nu ar fi fost paznicul unui cămin din complexul studenţesc. Acestuia i s-a părut suspect faptul că cei doi tineri părăsesc căminul cu un bagaj enorm la ora 4:30. Nişte dâre de sânge, care duceau de la camera de cămin şi până la maşina în care a fost descoperit cadavrul, l-au speriat pe paznic. Acesta a sunat la Poliţie, iar oamenii legii au descoperit cadavrul bătrânului de 65 de ani.

Fata s-a predat

La scurt timp de la demararea căutărilor celor doi suspecţi a fost descoperit băiatul de 20 de ani. Acesta s-a ascuns într-un apartament şi, în momentul în care a văzut poliţiştii, s-a închis în baie şi şi-a tăiat venele. Sergiu Florea a fost transportat de urgenţă la spital unde a fost stabilizat de medici. Încă de la sosirea lui la spital, tânărul de 20 de ani a declarat că prietena lui este cea care l-a omorât pe Schrott. Carmen Bejan a fost de negăsit până duminică dimineaţa. În jurul orei 8 aceasta a venit la secţia de Poliţie din complexul studenţesc şi s-a predat. De aici a fost dusă la Parchet unde procurorii au preluat-o pentru audieri. Ea susţine că prietenul ei a fost cel care a înfăptuit crima şi admite că l-a ajutat cu ascunderea cadavrului.

S-A SCHIMBAT

Locuitorii oraşului Ineu sunt şocaţi de această întâmplare. Cei care o cunosc pe Carmen Bejan au numai cuvinte de laudă despre ea. Cu toate acestea, se pare că părinţii fetei ar fi observat că fiica lor şi-a schimbat comportamentul de când a plecat la facultate în Timişoara şi erau îngrijoraţi în această privinţă.

ARAD ONLINE **www.aradon.ro**
Aici mai multe foto şi video

Asfaltul de pe pod, la analiză!

■ **Constructorul a trimis la Bucureşti probe din asfaltul de pe Podul Rutier Micălaca.**

Arad (S.B.) - La nicio lună de când a fost turnat asfaltul şi traficul greu a fost direcţionat pe partea reabilitată, carosabilul de pe Podul Rutier Micălaca arată sub orice critică. Lucrarea „se bucură" de nenumărate critici din partea şoferilor, care, pe lângă faptul că, din primăvară, sunt puşi în situaţia de a conduce pe o singură bandă pe pod, printre TIR-uri, acum nici măcar nu o mai fac în condiţii de siguranţă. Asfaltul este vălurit, având zone unde s-a deformat chiar cu zece centimetri.

Altă reţetă

Deficienţele nu au trecut, însă, neobservate. „Constructorul a trimis probe de asfalt la un laborator din Bucureşti şi a cerut altă reţetă", ne spune Corina Drăghici, purtătorul de cuvânt al Primăriei. „Compoziţia asfaltului este diferită pentru diverse tipuri de trafic şi de temperatură. S-a cerut o compoziţie de asfalt care să suporte mai bine temperaturile ridicate", spune Drăghici.

Lucrarea este încă în garanţie şi va fi refăcută pe banii constructorului. Execuţia nu va putea demara, însă, decât după ce se va termina cu celălalt sens de mers de pe pod, prelungind termenul de realizare.

Asfalt cu probleme pe Podul Micălaca (Foto: S.B.)

700.000 DE LEI

Municipalitatea a alocat pentru lucrarea de schimbare a rosturilor de dilataţie şi de reparaţii la podul Micălaca 700.000 de lei. Oficial, termenul de realizare a investiţiei este de şase luni, iniţial estimându-se ca la sfârşitul verii podul să fie deschis circulaţiei pe ambele sensuri.

Lucrările au demarat la Şagu (Foto: V.O.)

Start la centură într-o lună

Arad (A.B.) - Lucrările la centura Aradului în regim de autostradă ar trebui să înceapă într-o lună. Cel puţin aşa susţine secretarul de stat în Ministerul Transporturilor, Eusebiu Pistru, care a anunţat vineri startul oficial al lucrărilor la tronsonul de autostradă Arad-Timişoara. Acesta ne-a declarat, la finele săptămânii trecute, că începerea oficială a lucrărilor la centura oraşului va avea loc şi ea într-o lună şi că nici aici nu există probleme deosebite legate de terenuri sau bani.

Începerea lucrării depinde însă şi de momentul la care firma constructoare va solicita autorizaţia de construcţie şi de momentul la care Primăria Arad va elibera acest act. Cea mai grea dintre lucrările la centură vizează ridicarea podului peste Mureş. Eusebiu Pistru s-a deplasat ieri la Şagu, unde au demarat deja lucrările la autostrada Arad-Timişoara.

MASCUS
www.mascus.ro
(H-77715)
Vânzări & cumpărări utilaje şi accesorii
vizitaţi www.mascus.ro

Banii, la toamnă...

Arad (S.B.) - Prima tranşă pentru finanţarea mega-proiectului Consiliului Judeţean „Sistem integrat pentru gestionarea deşeurilor" ar putea fi primită cel mai devreme la toamnă. Autorităţile au făcut această informare după ce aleşii judeţeni s-au interesat de situaţia în care se află cel mai ambiţios proiect de la nivelul judeţului nostru.

JURNAL ARĂDEAN
SPORT
Mai multe informaţii: www.aradon.ro - sport

PE SCURT

● **Turneu.** AS Kickers, cu sprijinul Primăriei din Chişineu Criş organizează, în data de 9 august, pe terenul sintetic din oraşul de pe malurile Crişului Alb, un turneu de minifotbal rezervat amatorilor. Responsabil cu relaţii şi înscrieri este Daniel Chereches (foto), telefon 0745.373.986.

Schimbă echipa

Arad (D.S.) - Cum UTA n-a vrut să-şi blocheze ultimul loc de jucător extracomunitar din lotul actual, atacantul senegalez, Demba, a trecut în tabăra vecinilor de la CSU Vasile Goldiş Arad. Masivul vârf de atac a înscris, sâmbătă, în amicalul câştigat de studenţi, la Sânnicolaul Mare, scor 4-1. Celelalte reuşite au purtat semnăturile lui Bota, Mihăilă şi Doichiţa. Mâine, în Aradul Nou, echipa lui Costel Bogoşel întâlneşte Lotus Felix.

Demba (Foto: V.S.)

Caius Ianotă

Primul abonat

Arad (D.S.) - I-a răsplătit fidelitatea. Este vorba despre clubul UTA, care i-a oferit o şepcuţă cu însemnele echipei favorite primului suporter care şi-a reînnoit abonamentul. Născut în urmă cu peste 70 de ani, Caius Ianotă (foto) are locul lui în tribuna I din 1961. Clubul UTA va oferi premii de fidelitate şi abonaţilor cu numerele 100 - un cadou surpriză, 500 - un tricou original al echipei şi 1 000 - un trening în culorile clubului.

Cum a venit, aşa a şi plecat

■ După trei „implanturi", „Bătrâna Doamnă" a renunţat foarte repede la Gheară.

LEO SFÂRA
leo.sfara@informmedia.ro

Arad - UTA se află tot în căutări, dar nu mai sunt nici două săptămâni până când începe sezonul 2009-2010. Din păcate, staff-ul tehnic nu prea reuşeşte ce şi-a propus, iar asta mai ales după ce Sandu Ion a dat semnalul că jucătorii lui Atletico, ce au evoluat sezonul trecut la UTA, nu mai au cale liberă spre echipă.

„L-am văzut în meciul cu ungurii şi nu cred că am greşit trimiţându-l acasă"

IONUŢ POPA

Aşa stând lucrurile, totul pare că se precipită, se caută tot felul de soluţii, însă până acum nu avem confirmarea că cei aduşi vor putea să suplinească plecarea lui Ţucudean et comp.

Gheară, venit - plecat

După Zimmerman, Mihuţ şi Disney, la Arad a sosit un al patrulea jucător experimentat. Este vorba de hunedoreanul Decebal Gheară, care a evoluat ultima dată la Delta Tulcea. Dar, cum a venit, aşa a şi plecat, Ionuţ Popa anunţându-l pe jucător - ieri dimineaţă - că nu este nevoie de serviciile sale.

Onuţ, aşteptat

Ionuţ Popa îl doreşte, însă - în continuare - pe ieşeanul Bogdan Onuţ. Deocamdată, fundaşul nu a ajuns la o înţelegere cu conducătorii de la „Poli". El şi-ar rezilia contractul cu ieşenii, după ce îşi primeşte restanţele financiare; ei, îl lasă liber de contract, dacă renunţă la bani. Aşadar, mai aşteptăm...

Evoluţie palidă

UTA a jucat, sâmbătă seara, cu ungurii de la Baja, echipă recent retrogradată în liga a III-a maghiară. Din păcate, arădenii au pierdut cu 1-0, evoluţia elevilor lui Ionuţ Popa neconvingând deloc. Dacă până la pauză a intrat doar Nădăban, după odihnă s-a produs o adevărată sarabandă a schimbărilor, aşa că era şi greu ca UTA să joace legat. Însă, ne mai desparte doar o săptămână de intrarea în linie dreaptă şi lucrurile nu sunt rezolvate aşa cum trebuie.

UTA - BAJA 0-1 (0-0)

A marcat : Szabo - min. 68. UTA a aliniat următoarea formaţie: Mârne - Mihuţ, Pocuca, Gheară, Mutulescu, Apostol - Apostol, Drida, Purece - Fl. Pavel, Disney. Au mai jucat: Nădăban, Zimmerman, Chindriş, Pascariu, Fritea, Leucuţa, Polgar, Riviş, Gâlcă.

UTA trebuie să mai aştepte până când Bogdan Onuţ se va despărţi de tricoul celor de la „Poli" Iaşi. (Foto: FAN)

Luptători de la CS Astra, la „mondiale"

Ankara (L.S.) - După ce Alexandru Ianţoc a terminat al 9-lea la Campionatul European de juniori II, disputat recent la Zrenjanin, în Serbia, acum a venit rândul altor doi sportivi ai CS Astra Arad să participe la o competiţie importantă.

Laurenţiu Macarei, la categoria 55 kg. şi Laszlo Sucsz (foto), la cat. 74 kg. vor lua parte, la finalul acestei săptămâni, la Campionatul Mondial de lupte greco - romane, rezervat juniorilor (18-20 ani), ce se va desfăşura la Ankara, în Turcia.

Cei doi sportivi s-au alăturat, ieri, lotului naţional, iar astăzi vor decola spre locul faptei.

Antrenorul celor doi luptători, la CS Astra, prof. Spiridon Stanciu ne-a declarat: „Ne dorim foarte mult o evoluţie convingătoare a celor doi sportivi. Dacă obţinem şi o medalie, ar fi extraordinar. Oricum, trebuie să se ştie că această competiţie va fi una de anvergură şi doar cei mai buni dintre cei buni se vor afla pe podium".

Intră în concurs arădencele!

Arad (A.H.) - A şasea ediţie a trofeului „Ilie Năstase" a ajuns la turul trei al calificărilor, ultimele jocuri din această fază fiind programate în cursul zilei de astăzi. Tot astăzi, la Hotelul „Coandi", în cadrul unei conferinţe de presă, va fi stabilită, prin tragere la sorţi, structura tabloului principal al probei de simplu. Interesul este ridicat, ţinând cont de faptul că urmează să debuteze trei jucătoare provenind din oraşul nostru: Rebeca Mitrea (legitimată la AMEFA), Karina Goia şi Diana Marcu (născute în Arad). Goia şi Mitrea vor juca direct pe tabloul principal graţie unor wild-card-uri primite pentru acest concurs. La respectiva conferinţă de presă, programată cu începere de la ora 16, va participa un reprezentant al Primăriei şi este aşteptat, de asemenea, vicepreşedintele Federaţiei de specialitate, Liviu Ursuleanu.

Sală de sport, inaugurată la Vladimirescu

Vladimirescu (L.S.) - Autorităţile locale din Vladimirescu au inaugurat, sâmbătă, noua sală de sport din comună. Cu acest prilej a fost organizat un disputat turneu de minifotbal între trei echipe din comună: Primăria, Consiliul Local, Regal Horia şi o selecţionată a Presei, selecţionată care a câştigat finala mică în faţa consilierilor.

Un milion de euro

Trebuie spus că, după ce au reuşit să obţină o finanţare de 900.000 de euro de la Guvern, autorităţile locale au completat investiţia cu încă 150.000 de euro, bani folosiţi la amenajarea unei parcări, a căilor de acces şi la introducerea utilităţilor. „Lucrarea a început cu un an şi jumătate în urmă, în 2007, cu puţin înainte de a intra în iarnă. În iarna lui 2008, nu s-a mai lucrat pe perioada iernii, pentru a nu apărea probleme nedorite de la îngheţ. În mare, construcţia a fost finalizată în data de 15 mai, dar au apărut unele dificultăţi legate de introducerea gazului, or, nu puteam inaugura sala aceasta fără apă caldă la duşuri", ne-a declarat primarul Ioan Crişan.

În prezenţa autorităţilor locale, sala a fost sfinţită (Foto: FAN)

CINE SPUNE CĂ ÎN 2009 NU SE DAU CREDITE?

Creditul pentru Orice fără ipotecă rămâne o sursă bună de finanţare pentru situaţii neprevăzute sau şanse nesperate. Chiar şi în 2009. Iar anul acesta, până în 15 septembrie, UniCredit Consumer Financing vă oferă un astfel de credit fără comision de acordare.
www.creditulpentruorice.ro | Info Center: 021 200 2020

6 SUCURSALE ÎN ARAD

Pentru mai multe detalii vă aşteptăm în sucursalele

UniCredit Ţiriac Bank

RECLAMA

PE SCURT

● Arbitri. Italianul Paolo Tagliavento va conduce partida Omonia Nicosia-FC Vaslui, din manşa secundă a turului 3 preliminar din Liga Europa, anunţă site-ul oficial al UEFA. El va fi ajutat de asistenţii Massimiliano Grilii şi Espedito Marco Musolino, rezervă fiind Paolo Valeri. În tur, FC Vaslui s-a impus cu 2-0. (Sursa: NewsIn)

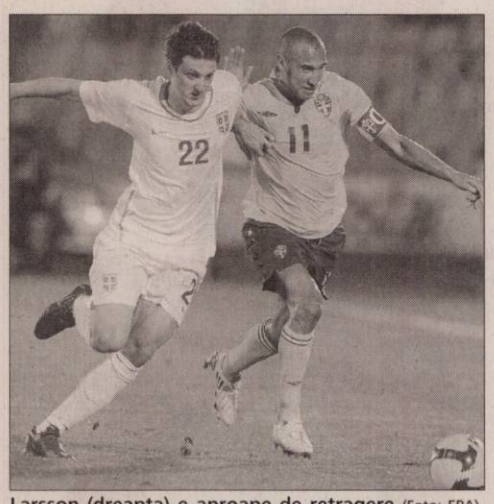

Larsson (dreapta) e aproape de retragere (Foto: EPA)

Larsson s-a accidentat

Stockholm - Internaţionalul suedez Henrik Larsson a suferit o fisură la rotula dreaptă în ultimul meci pe care echipa sa, Helsingborg, l-a disputat în competiţia internă şi pare decis să renunţe la fotbal, cu patru luni mai devreme de data la care şi-a fixat retragerea oficială, informează Sky Sport. „Înainte de accidentare, Henrik era convins în proporţie de 95% că va abadona fotbalul în noiembrie, când se încheie sezonul în Suedia. Acum, a spus că i-a ajuns şi s-a terminat pentru el", a declarat o sursă din anturajul lui Helsingborg. Henrik Larsson, care pe 20 septembrie va împlini 38 de ani, va fi acum indisponibil în jur de opt săptămâni. Sursa: NewsIn

Fiorentina, solidară cu Mutu

■ Conducerea şi jucătorii echipei cred că decizia TAS în cazul „Chelsea vs. Mutu" e exagerată.

Adrian Mutu mai are şansa instanţelor civile (Foto: EPA)

Firenze - Preşedintele Fiorentinei, Andrea Della Valle, a afirmat că îl va ajuta pe Adrian Mutu să câştige procesul pe care îl are cu fosta sa echipă Chelsea, căreia trebuie să-i plătească 17 miloane de euro, şi crede că atacantul român va depăşi momentele dificile din prezent, informează Violanews.

Alături de Mutu

„Toţi cei de la club suntem solidari cu Adrian. În aceste clipe, trebuie să-l protejăm, să nu-l expunem şi mai mult unei presiuni suplimentare din partea mediei. Este de datoria noastră să ne apărăm jucătorul. Mutu este mâhnit acum, dar sunt sigur că îşi va reveni în câteva zile, întrucât ştiu că are un caracter puternic. Aş vrea să îşi reverse furia pe terenul de joc, bineînţeles, în sens pozitiv", a spus conducătorul grupării viola. Della Valle este de părere că pretenţiile financiare ale lui Chelsea sunt exagerate şi speră ca internaţionalul român să rezolve litigiul cu formaţia londoneză fără a fi nevoit să achite integral daunele compensatorii fostei sale echipe: „Eu cred că problemele se vor rezolva într-un fel sau altul, astfel încât să fie bine pentru toată lumea. Oricum, suma pe care i-o cere Chelsea lui Adrian mi se pare mare, chiar exagerată. În continuare este important să rămânem uniţi. Mutu mai poate face un recurs la decizia dictată împotriva sa şi, în cele din urmă, ar putea avea câştig de cauză".

Nu vrea mărire de salar

Preşedintele Fiorentinei a mai precizat că jucătorii Fiorentinei au propus, în glumă, să facă o chetă pentru a-l ajuta pe Mutu să adune cele 17 milioane de euro pe care le datorează lui Chelsea şi a negat că atacantul român ar fi cerut o mărire de salariu. Tribunalul de Arbitraj Sportiv (TAS) a anunţat că a respins apelul lui Adrian Mutu, iar acesta trebuie să achite 17 milioane de euro fostului său club Chelsea Londra, ca urmare a procesului dintre atacantul Fiorentinei şi clubul englez. Pe data de 7 mai 2009, Mutu a cerut TAS să anuleze decizia prin care FIFA îl obliga să achite compensaţii. Internaţionalul român mai poate ataca decizia doar la Cutea Supremă elveţiană.

Adrian Mutu, legitimat în prezent la Fiorentina, are un salariu de 2,5 milioane de euro şi o avere estimată la aproximativ 13 milioane de euro. Sursa: NewsIn

Tudor, la Borisov

Borisov - Arbitrul român Alexandru Tudor (foto) va conduce meciul dintre echipele Bate Borisov şi FK Ventspils, din manşa secundă a turului trei preliminar al Ligii Campionilor, informează site-ul oficial al UEFA. Centralul român va fi ajutat de asistenţii Aurel Oniţa şi Sebastian Gheorghe, rezervă fiind Radu Petrescu. În partida tur, gruparea letonă a învins cu scorul de 1-0. Sursa: NewsIn

Raţ a marcat

Donetk - Şahtior Donetk a terminat la egalitate partida cu Vorskla Poltava, scor 1-1, din etapa a 3-a a campionatului Ucrainei, în care românul Răzvan Raţ a reuşit să deschidă scorul pentru formaţia pregătită de Mircea Lucescu. Raţ a început meciul ca titular, iar în minutul 45 al partidei a deschis scorul cu un şut puternic de la aproximativ 22 de metri. Sursa: NewsIn

Terek a pierdut acasă

Groznîi - Fotbaliştii români Florentin Petre, Andrei Mărgăritescu şi Daniel Pancu au evoluat în partida pe care echipa lor, Terek Groznîi, a pierdut-o pe teren propriu, scor 1-2, în faţa celor de la FC Moscova, în etapa a 16-a a primei divizii din Rusia. Florentin Petre şi Andrei Mărgăritescu au fost integraliştii, al doilea primind şi un galben în minutul 71, în timp ce Daniel Pancu a intrat imediat după pauză şi a fost unul dintre cei mai periculoşi oameni ai gazdelor, ratând mai multe ocazii. În urma acestui rezultat, Terek se menţine pe poziţia a 8-a în clasament, cu 21 de puncte. Sursa: NewsIn

Florentin Petre (Foto: EPA)

Levski Sofia a luat Supercupa

Sofia - Levski Sofia a reuşit să câştige Supercupa Bulgariei, după ce a trecut de Litex Loveci, scor 1-0, în meciul de deschidere al sezonului 2009-2010, informează site-ul oficial al câştigătorilor. Singurul gol al partidei a fost marcat de Bardon, în minutul 65. Levski a evoluat cu un om mai puţin pe teren din minutul 72, dar Litex nu a reuşit să mai întoarcă rezultatul. Levski Sofia era câştigătoarea campionatului, în timp ce Litex Loveci a jucat în Supercupă după ce a reuşit la finalul sezonului trecut să câştige pentru a doua oară consecutiv Cupa Bulgariei. Sursa: NewsIn

Toure: „Toţi liderii au plecat"

■ Fotbalistul ivorian explică motivele pentru care a părăsit formaţia Arsenal Londra.

Kolo Toure (centru) s-a transferat la Manchester City (Foto: EPA)

Londra - Noua achiziţie a lui Manchester City, Kolo Toure, a declarat că a părăsit pe Arsenal Londra pentru că formaţia pregătită de Arsene Wenger nu a mai transferat fotbalişti consacraţi în ultima perioadă, iar cei mai importanţi jucători au fost cedaţi la alte echipe, informează BBC.

„Dacă te uiţi acum la Arsenal, vezi că toţi liderii au plecat. Thierry Henry, Patrick Vieira, Robert Pires şi Ray Parlour nu mai sunt de mult la club. Echipa a pierdut prea mulţi jucători cu experienţă, care au adus clubului multe trofee. Consider că plecarea mea a sosit la momentul oportun al carierei mele. Cele mai de succes formaţii sunt cele care investesc în jucători de valoare. În ziua de azi nu mai poţi pretinde performanţă dacă nu ai bani. Şi fotbalul a devenit o afacere care necesită investiţii de calitate", a spus internaţionalul ivorian, în vârstă de 28 de ani. Toure, care a evoluat pentru gruparea londoneză timp de şapte sezoane, a fost cumpărat de curând de Manchester City pentru aproximativ 17 milioane de euro. Apărătorul african a fost ultimul component al echipei lui Arsenal, care a terminat sezonul 2003-2004 din Premier League fără nicio înfrângere. Altfel, gruparea pregătită de Arsene Wenger nu a mai câştigat niciun trofeu din 2005, când s-a impus în Cupa Angliei. Sursa: NewsIn

Grafite, cel mai bun

München - Atacantul lui VfL Wolfsburg, Edinaldo Batista Grafite, a fost desemnat de către un juriu format din jurnaliştii germani de sport cel mai bun jucător din sezonul trecut din Bundesliga, informează cotidianul Kicker. Autor a 28 de goluri în campionatul trecut, brazilianul Grafite (30 de ani) a acumulat 331 de voturi, fiind urmat de Mario Gomez (ex-VfB Stuttgart, în prezent la Bayern Munchen) şi Edin Dzeko, coechipierul său din atacul lui Wolfsburg. În acelaşi clasament, internaţionalul francez al lui Bayern Munchen, Franck Ribery, a ocupat poziţia a 5-a. La capitolul antrenori, locul întâi i-a fost atribuit lui Wolfgang Felix Magath, cu 778 de voturi, care a câştigat titlul în sezonul trecut cu VfL Wolfsburg, tehnicianul urmând să pregătească din sezonul următor pe Schalke 04. Sursa: NewsIn

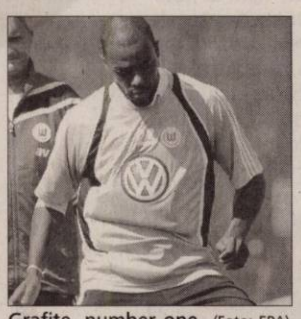

Grafite, number one (Foto: EPA)

Sepsi, tot la Santander

Santander - Fundaşul român Laszlo Sepsi a afirmat că ales să revină sub formă de împrumut la Racing Santander pentru a avea oportunitatea să evolueze constant, fapt care nu ar fi fost posibil la echipa de care aparţine, Benfica Lisabona. „Sunt convins că cei de aici mă vor trata foarte bine şi de această dată. Fanii, oraşul şi Primera Division, toate acestea au rămas în inima mea. În plus, familia mea s-a simţit foarte bine în Spania. Mai mult, la Benfica nu aveam certitudinea că aş fi putut juca şi din acest motiv le-am cerut oficialilor să mă lase să ajung din nou aici", a spus fostul internaţional român de tineret. Sepsi (22 de ani) a fost împrumutat pentru al doilea an consecutiv de Benfica la formaţia spaniolă Racing Santander, care va avea prima opţiune în cazul unui transfer definitiv al fotbalistului. Altfel, la prezentarea oficială a jucătorului român în tricoul grupării iberice au asistat 200 de fani. Sursa: NewsIn

Laszlo Sepsi (Foto: EPA)

Spectacol pugilistic de înaltă ţinută în „Polivalenta" arădeană

Adrian Popuţea primeşte indicaţii „de bronz" de la maeştrii Deneş şi Ivan

Aradul, în elita boxului românesc

■ Cristofor Alexandru a devenit vicecampion, alţi trei pugilişti obţinând medaliile de bronz.

DANIEL SCRIDON
daniel.scridon@informmedia.ro

Arad - A căzut cortina peste cea mai importantă competiţie pugilistică găzduită vreodată de oraşul nostru, C.N. de seniori. Bilanţul sportivilor arădeni este unul remarcabil: patru medalii. Cea mai preţioasă a fost obţinută de Cristofor Alexandru (Box Club UVVG), care a devenit - pentru al doilea an consecutiv - vicecampion al României. Sportivul pregătit de Adolf Ivanovici şi Dionisie Szekely a fost înfrânt în finală, decizie la puncte, de dinamovistul Juratoni, cel din urmă câştigând „cu japca" partida din runda inaugurală, cu alba-iulianul Dămăcuş, pentru a deveni, mai apoi, campion.

„Dacă nu şi-ar fi petrecut noaptea de dinaintea finalei în spital, urmare a loviturii sub centură încasată, în semifinala de vineri, de la băcăuanul Bejenariu, puteam spera la titlul naţional" - crede Ivanovici. Viitorul însă îi aparţine - vorba rectorului UVVG, Aurel Ardelean, care i-a răsplătit performanţa cu un premiu în valoare de 3 000 lei -, Cristofor Alexandru intrând în vederile lotului naţional.

Celălalt sportiv de la Box Club UVVG, Adrian Popuţea (cat. 91 Kg), s-a oprit în semifinale - deşi, avea un culoar favorabil - mulţumindu-se cu puţin, medalia de bronz şi 2000 lei, din partea Universităţii de Vest „Vasile Goldiş".

Rămânând la capitolul distincţii, să subliniem gestul preşedintelui FR Box, Rudel Obreja, prezent la Arad, de a-i premia pe Aurel Ardelean şi Adolf Ivanovici, pentru meritele avute în organizarea finalei C.N. de seniori, ediţia 2009. Nici invitatul de onoare, Lucian Bute, primit cu multe ovaţii şi aplauze în „Polivalenta" arădeană, n-a fost uitat, fiind recompensat cu o diplomă de excelenţă înmânată de Viorel Bitang, cancelarul Facultăţii de Educaţie Fizică şi Sport din cadrul UVVG.

Alte două medalii de bronz pentru Arad au fost aduse de Motorul „Silva Lazăr" - Poliţia Comunitară, prin Georgian Neiky (cat. 64 Kg) şi Cătălin Roşu (cat. 75 Kg). „Sunt mulţumit. Păcat însă că Gabriel Maruşca şi Ruben Stoia au ratat cu puţin şansa de a urca pe podiumul de premiere" - ne-a declarat antrenorul Florian Barna.

ARADON ON LINE **www.aradon.ro**
Aici mai multe foto şi video

CEI 11 CAMPIONI

Cat. 48 Kg, Benone Marcu (Iaşi), Cat. 51 Kg, Iulius Poczo (Dinamo), Cat. 54 Kg, Răzvan Andreiana (Dinamo), Cat. 57 Kg, Iulian Stan (Steaua), Cat. 60 Kg, Cătălin Sandu (Bacău), Cat. 64 Kg, Traian Lupu (Iaşi), Cat. 69 Kg, Georgian Popescu (Ploieşti), Cat. 75 Kg, Roland Gavril (Bacău), Cat. 81 Kg, Cezar Juratoni (Dinamo), Cat. 91 Kg, Petrişor Gănănău (Tg. Jiu), Cat. + 91 Kg, Răzvan Cojanu (Dinamo).

„Excelenţa" Lucian Bute, premiat de UVVG

Un upercut la ficat ...

Doctorul Sentici acordă primul ajutor pentru o lovitură ... sub centură

Cristofor Alexandru, un nume cu care ne mândrim

Adolf Ivanovici, răsplătit pentru organizarea ireproşabilă a competiţiei

Cristofor Alexandru a ajuns la spital după o lovitură în zona interzisă

Un croşeu care nu şi-a atins ţinta

În paşi de ... dans

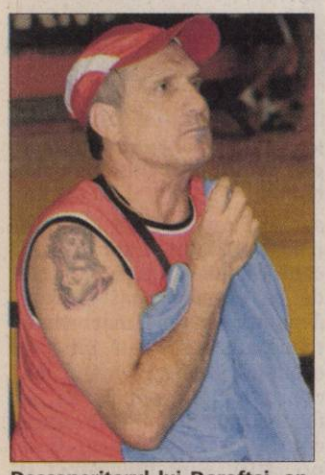
Descoperitorul lui Doroftei, antrenorul „Titi" Prosop n-a renunţat la obiceiul cu prosopul

Chiar şi însângerat, n-a renunţat la luptă

Preşedintele FR Box, Rudel Obreja oferă cupa recunoştinţei rectorului UVVG, Aurel Ardelean

PE SCURT

● **Ilegale.** Preşedintele interimar al PRM Arad, Valentin Paul Neamţ, a declarat că alegerile de ieri la PRM Arad sunt ilegale, deoarece preşedintele partidului, CV Tudor, le-a amânat pentru data de 30 august, urmând să fie supervizate de secretarul general al PRM, Gheorghe Funar. „Conferinţa Judeţeană nu s-a desfăşurat în cadru legal", a declarat Neamţ.

Bac-ul de la anu'

Bucureşti (I.O.) - Potrivit propunerii ministrului Educaţiei, Ecaterina Andronescu (foto), examenul de bacalaureat de anul viitor va fi structurat pe două etape. Prima etapă se desfăşoară pe parcursul clasei a XII-a şi presupune evaluarea unor competenţe, cum sunt cele de comunicare în limba română sau în limba maternă, competenţe digitale şi evaluarea competenţelor lingvistice. A doua etapă este examenul propriuzis de bacalaureat, care constă în trei probe scrise: Limba şi Literatura Română, comună pentru toată lumea; Matematica obligatorie pentru cei care fac secţiile ştiinţifice, respectiv Istoria, obligatorie pentru cei din zona socio-umană. Cea de-a treia probă va fi la alegere din ariile curriculare specifice.

Pragul, în pericol

Bucureşti (S.T.) - Consiliul legislativ al Senatului României a avizat proiectul de lege referitor la Societăţile de Investiţii Financiare (SIF), propus de senatorul PD-L de Arad Ovidiu Marian, prin care se doreşte desfiinţarea pragului de deţinere al acţionarilor la SIF, care actualmente este de 1%. „Am convingerea că proiectul de lege va fi votat fără probleme în Parlamentul României imediat cum va începe sesiunea parlamentară de toamnă . Aceasta va duce la o revitalizare puternică a pieţei de capital din România şi va deschide marilor investitori posibilitatea investirii unor sume consistente pe piaţă. Este doar începutul unei reveniri puternice a pieţei valorilor mobiliare din România", a declarat senatorul Ovidiu Marian.

Număr record de proiecte!

Arad (S.B.) - 38 de administraţii locale din judeţ au reuşit să depună documentaţia pentru o nouă sesiune de proiecte pe Măsura 322 - „Renovarea, dezvoltarea satelor, îmbunătăţirea serviciilor de bază pentru economia şi populaţia rurală şi punerea în valoare a moştenirii rurale", faţă de doar trei comune care au depus proiecte anul trecut (Archiş, Hălmagiu şi Beliu). „Acest număr record reprezintă un succes comun, al administraţiilor locale, al instituţiilor deconcentrate şi al Consiliului Judeţean Arad", a declarat vicepreşedintele Cristian Drăgan, care este şi preşedintele Comisiei de Monitorizare şi Implementare a Proiectelor în judeţul Arad. „Consiliul Judeţean a efectuat numeroase întâlniri şi informări cu privire la Măsura 322, a consiliat reprezentanţii administraţiilor locale, numărul mare de proiecte depuse fiind o consecinţă a acestei organizări", a afirmat şi Nicolae Ioţcu, preşedintele CJA.

Apa de la reţea poate veni cu măsura 322 (Foto: FAN)

Frontiera, luată cu asalt

■ Sute de mii de români care lucrează în străinătate vin în ţară să îşi petreacă concediul de odihnă.

ALIN GHERASIM
alin.gherasim@informmedia.ro

Arad - Traficul de la frontiera de vest creşte de la o oră la alta, după ce zeci de mii de români care muncesc în vestul europei vin acasă în concediu. Chiar dacă criza economică îi face să aibă mai puţini bani, dorul de casă îi aduce în ţară. Totuşi, din cauza crizei, pentru mulţi vacanţele din acest an sunt doar pe jumătate faţă de anul trecut. Oamenii spun că vin în România pentru că nu mai au bani să petreacă concediul în alte ţări.

> *Nădlacul este cel mai solicitat punct de trecere al frontierei*
>
> ION MAREŞ

În ultimele zile, traficul pe la frontiera de vest din judeţul Arad a crescut cu 12 la sută faţă de o perioadă obişnuită, dar autorităţile de frontieră se aşteaptă să crească şi mai mult în perioada următoare. Românii care muncesc în Europa îşi iau concediile în luna august şi se întorc în ţară.

Nădlacul a fost luat cu asalt de zeci de mii de români (Foto V.O.)

Măsuri speciale

Poliţiştii de frontieră din Arad au luat măsuri speciale pentru a face faţă valului de români aşteptaţi să intre în ţară în aceste zile. Au fost aduşi la lucru mai mulţi poliţişti de frontieră şi, la nevoie, se lucrează pe mai multe benzi de intrare în ţară. S-a ajuns la patru benzi pentru maşinile mici, una pentru autocare şi alta pentru TIR-uri. Maşini ale poliţiei de frontieră patrulează pe DN 7 în zona frontierei pentru a preveni accidentele sau blocajele în trafic.

Sute de mii de oameni

Din declaraţiile comisarului şef Ion Mareş, purtătorul de cuvânt al Poliţiei de Frontieră, într-o singură săptămână au intrat în ţară 259.630 de persoane.

Ca de obicei, Nădlacul este cel mai solicitat punct de trecere al frontierei, pe aici trecând 194.058 de persoane şi 88.080 de mijloace de transport. Doar în ultimele 24 de ore, tranzitul la frontiera judeţului Arad a ajuns la 85.000 de persoane, dintre care trei sferturi la intrare. Dintre cei 85.000 de oameni, 61.000 au trecut pe la Nădlac.

Alegeri la PRM, runda 1

■ „Anarhiştii" din PRM Arad au făcut Conferinţă Judeţeană şi l-au ales preşedinte pe Dorin Filip.

Arad (S.T.) - În ciuda previziunilor, la Casa Sindicatelor s-au prezentat 130 de delegaţi de la 25 de organizaţii PRM din judeţ, din totalul de 40. Preşedinţii filialelor, viceprimarii şi consilierii locali prezenţi au considerat că, având în vedere prezenţa, Conferinţa Judeţeană este statutară şi, ca atare, au procedat la alegeri, prin vot secret. Cu un singur vot împotrivă, Dorin Filip a fost ales în funcţia de preşedinte, iar Iosif Creţiu, prim-vicepreşedinte. În Biroul Judeţean au mai fost aleşi opt vicepreşedinţi, opt secretari executivi şi patru membri.

Organizatorii au ţinut să precizeze că au acţionat cu acordul preşedintelui Vadim Tudor, transmis prin vicepreşedintele PRM, Codrin Ştefănescu. Acesta nu a putut veni la Arad, însă, susţin Mihai Burcău şi ceilalţi, „am vorbit cu el încă odată sâmbătă seara şi ne-a spus că nu poate veni, pentru că este într-o delegaţia cu Vadim, însă noi să ne ţinem Conferinţa Judeţeană, pentru că totul este în regulă". Deasemenea, ei spun că toţi membrii vechiului Birou Judeţean au fost trecuţi pe lista de candidaţi, dar nu au putut fi aleşi decât cei care au fost prezenţi. Cu toate acestea, Biroul poate fi lărgit oricând, astfel încât să fie cuprinşi şi cei care au lipsit din motive obiective.

> *Nu vrem să excludem pe nimeni, vrem ca PRM Arad să renască*
>
> DORIN FILIP

Cât despre poziţia pe care o va adopta secretarul general al PRM, Gheorghe Funar, toţi cei pe care i-am întrebat au răspuns că, dacă acesta va decide repetarea alegerilor pe 30 august „ne vom prezenta la alegeri".

Atât Creţiu cât şi Filip au subliniat că mandatarea pentru organizarea alegerilor pe 2 august nu a fost revocată de către conducerea centrală şi că toate hotărârile luate au aparţinut preşedinţilor de filiale şi aleşilor locali ai PRM.

Rămâne de văzut ce va face Funar, mai ales că preşedintele interimar, Valentin Paul Neamţ, susţine că are probe că, dincolo de faptul că s-a ţinut fără acordul Bucureştiului, Conferinţa Judeţeană nu a fost statutară.

Înecat în balastieră

Arad (A.G.) – Ieri, din pricina căldurii, un băiat de 16 ani s-a hotărât să se îmbăieze în zona unei balastiere din Aluniş. În locul ales, apa era foarte adâncă în urma excavaţiilor făcute, dar acest lucru nu l-a împiedicat pe tânăr să înoate. Împreună cu el era şi sora lui geamănă şi încă un prieten. Fata era să se înece şi ea în încercarea de a-şi salva fratele, dar a fost salvată de o creangă întinsă în ajutor de către cel de al treilea tânăr care era cu ei. Când au văzut că băiatul de 16 ani a fost luat de ape, ceilalţi doi au anunţat pompierii. Aceştia s-au deplasat la faţa locului, dar nu au reuşit să îl găsească.

„Am fost consideraţi trădători"

■ Fostul „chiabur" Ioan Ţărău comemorează, azi, 60 de ani de la deportarea sa, opunându-se colectivizării.

Arad (S.T.) - Ioan Ţărău, din Girişu Negru, Comuna Tinca, judeţul Bihor, comemorează, astăzi, 3 august, 60 de ani de când a fost deportat. El vorbeşte despre marea dramă a ţăranilor români care s-au opus colectivizării. „Ne-am opus regimului cotelor, era imposibil de suportat. Nu aveam cum să le dăm cotele care ne-au fost impuse. Pe 3 august am fost deportat, pentru că m-am opus colectivizării forţate, în Dobrogea, unde am stat şapte ani, din 1949 până în 1956. Când am venit acasă, nu am mai găsit nimic. Ca ţăran fruntaş al satului, vă daţi seama ce animale, ce gospodărie, ce unelte agricole am avut. Nimic nu am mai găsit şi atunci am venit în Arad, pentru că aici am avut o soră".

Viaţa de deportat

Nea Ţărău ne-a povestit multe despre viaţa acolo, dar cum spaţiul nu ne permite să relatăm pe larg, ne vom limita la câteva elemente punctuale.

„Or avut grijă să ai din ceţi câştiga existenţa. De exemplu, în comuna Nicolae Bălcescu, unde ne-au debarcat pe noi, era carieră de piatră. La Cuza Vodă era carieră de nisip, în altă parte, cuptoare de var. Nu au obligat pe nimeni să ne dea de mâncare, dacă nu munceam, muream de foame.

Stăteam la familii care au fost ca şi noi, înstărite. Înainte de a ajunge noi, activiştii comunişti s-au dus la ei şi le-au spus câte camere să elibereze a doua zi. Nu au avut ce comenta. Au fost preveniţi să nu stea cu noi de vorbă, pentru că suntem duşmani ai ţării, oameni periculoşi, dar să spună cine vine la noi şi ce vorbim".

După 60 de ani

Acum, când comemorează 60 de ani de la deportare, Ioan Ţărău crede că nu s-au schimbat prea multe. „ Este aceeaşi Mărie cu altă pălărie, tot ei sunt, tot ei conduc. Nu le mai spune comunişti, dar sunt din acelaşi trunchi, că e PD-L-ul, PSD-ul, TBC-ul şi aşa mai departe. În realitate, sunt comunişti toţi. Dacă ar fi venit Pacepa să fie ministru al forţelor armate, Paul Goma, ministru, atunci, într-adevăr, era o schimbare. S-a făcut ceva, dar mai sunt multe de făcut. Nici în ziua de astăzi nu mi-am primit pământul, suntem tot în judecată. Ei, adevăraţii comunişti de pe vremea noastră sunt deputaţi, senatori, mari oameni de afaceri. Toată puterea economică este în mâna lor, copiii lor ne judecă. Ei au făcut şcoala Ştefan Ghiorghiu, copiii lor sunt foarte bine pregătiţi, sunt judecători şi ne judecă şi acum pentru ce am făcut atunci.

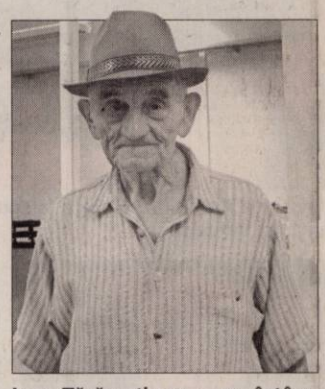

Ioan Ţărău ştia ce se va întâmpla, pentru că îl citise pe Şolohov (Foto : S.T.)

GARSONIERE

• **Cumpăr garsonieră** confort 1, Micălaca. 0770.217.557. 214196

• **Vand Mercedes** unicat cu garantie sau schimb cu garsoniera. Telefon 0723029551. 191538

AP.1 CAMERĂ

• **Închiriez cameră** demisol gresiat, strada Mărășești, zona Spital. 0723.693.664; 0770.217.080. 214165

• **Vând apartamente** cu 1 şi 2 camere, bloc nou, zona Spitalului Judeţean. 0746.194.428; 0762.213.545. 171097

AP.2 CAMERE-ARAD

• **Cumpăr apartament** 2 camere. Micălaca. Telefon 0744.849.390. 214197

• **P.F. Vând** apartament 2 camere, 77mp, decomandat, etaj 7/8, Lebăda. Telefon 0729.059.047. 207447

• **Persoană fizică** vând apartament 2 camere, Micălaca Orizont, 43.000 Euro, negociabil. 0746022999. 203866

• **Vând apartament** Vlaicu- Fortuna, 2 camere, 47 mp, neamenajat, etaj 2, preţ fix 22.300 Eur fără credit ipotecar. Telefon 0732.860.901 sau 0728.962.819. 211893

• **Vând apartament** 2 camere, Micălaca 300, et.1, amenajat. 0724.673.171. 197607

• **Vând apartament** 2 camere UTA, preţ 35.000. Telefon 0743.036.482. 203218

• **Vând apartament** 2 camere, 130 mp, Ultracentral. Informaţii 0770.396.714, 0757.942.530, 0732.904.398. 214178

AP.3 CAMERE-ARAD

• **Vând apartament** 3 camere, ultraamenajat, zona Podgoria, etaj 2, decomandat. Informaţii 0726777560, 0770279796. 203223

• **Vând apartament** 3 camere, 162 mp, central, amenajat, centrală proprie, preţ negociabil, 0722.621.592. 211660

AP.4 CAMERE-ARAD

• **Vând apartament** 4 camere, aer condiţionat, termotecă, Peneş Curcanul (lângă Tricoul Roşu). Telefon 0747.989.901, orele 07.00- 17.00 211644

• **Vând apartament** 4 camere, 225 mp, Ultra Central. Informaţii 0770.396.714, 0757.942.530, 0732.904.398. 214177

• **Vând urgent** apartament lux, 4 camere, 125 mp, renovat stil italian, Zeturi, 0744542931. 214176

AP.5 CAMERE-ARAD

• **Persoană fizică,** vând apartament de lux, nou construit, zona Bila, preţ 580 Euro/mp, negociabil, telefon 0747060114. 175598

• **Vând aparatament** 5 camere, ultracentral, parter. 205 mp, neamaneajat, 95000 Euro, 0257/228411. 214195

APARTAMENT LA CASĂ

• **Vând/ Închiriez** 2 apartamente la casă, formate din 3 camere fiecare, curte, grădină, 0745.658.080. 207542

CASE-ARAD

• **Vând casă** cu grădină în Grădişte, str. Oreon, nr. 30. Informaţii telefon 0740.512.942. 127506

• **Vând casă** la Boul Roşu, Calea Romanilor, 3 camere, bucătărie, pivniţă, 360 mp teren. Telefon 0752.200.173. 211750

• **Vând casă** 3 camere, Sânicolaul Mic, bucătărie baie, încălzire pe gaz, termotecă calorifere, grădină, curte, ST 604 mp, 65.000 EUro, accept şi credit ipotecar, 0744.501.584. 177485

• **Vând/Închiriez casă** mare formată din 2 apartamente, curte, terasă, 0745.658.080. 207750

• **Vand casa** la rosu, Muresel, 330 mp, 450 mp teren, 0722620475 209266

CASE-JUDEŢUL ARAD

• **Vând casă** Chişineu- Criş, preţ negociabil. Telefon 0257/350292, 0753.063.312. 211763

• **Vând casă** din cărămidă, 4 camere, baie, renovată, 2.400 mp, lângă ştrand în Batonya. Telefon 0744.568.878. 196737

• **Vând casă** în Şimand, informaţii telefon 0257/373599, 0746056353. 212132

• **Vând casă** în localitatea Macea nr. 708, cu grădină în suprafaţă de 1440 mp. Relaţii telefon 0745.770.017. 212045

• **Vând casă** Sânpetru- German, nr. 403, suprafaţă totală 4200 mp, front stradal 25 ml, renovată interior şi exterior, 32.000Euro, posibil 2 tranşe. Merită văzută! 0745829587. 203560

• **Vând urgent** casă în Peregul Mic la şosea, apă curentă, pomi fructiferi. Preţ foarte avantajos. Telefon 0745.500.840. 199069

TERENURI LOCAL

• **Ocazie! Vând** teren în Arad, Cartier Nou, lângă Bujac, 450 mp, gratis cărămidă Phoroterm, ptr 120 mp casă, +autorizaţia, aviz şi proiect la numai 14200 Euro, telefon 0746408119. 211620

• **Vând loc** de casă Aradul- Nou, 760 mp, FS- 20 m. Telefon 0257/286249. 196181

• **Vând loc** de casă, 720mp, FS 14m în Gai, central, preţ 70 euro/mp. Telefon 0722.274.848. 172578

• **Vând teren** 950 mp strada Tabacovici. telefon 0756495707. 175547

• **Vând 1** cameră 15 mp pe un teren de 600 mp, apă reţea, canalizare, curent electric. Preţ fix: 18.000 Eur. Telefon 0740.290.218, 0746.804.061. 201977

• **Vand casa** in Sanleani, 1223 mp. tel 0729861263 180682

TERENURI JUDET

• **Vând fermă** animale+ patru grajduri în Sântana. Preţ 150.000 Eur+ TVA. Telefon 0745.328.386. 200980

• **Vând loc** casă Horia, 1000 mp (cartierul nou). Telefon 0745.854.177. 202373

• **Vând parcelă** 3000 mp, în parc industrial, la centură cu Puz, telefon 0733501502. 147347

• **Vând teren** casă 613 mp, Călugăreni. Telefon 0722.226.403. 197630

• **Vând teren** intravilan la ieşirea Arad- Oradea, 1000mp, FS 19ml, 30.000Euro. 0257/228411. 214198

• **Vând Teren** în parc industrial cu PUZ 3,8 ha, telefon 0733501502. 147347

• **Vând teren,** Vladimirescu, la şosea, 22300 mp. Telefon 0722.226.403. 197714

• **Vând 3** ha teren arabil, Cicir, D.N. Arad-Deva (partea stângă). Preţ negociabil. Telefon 0743.115.836, 0720.272.318, 0257/ 216199. 211637

• **Vând 5** ha teren cu Puz la centură front 82 ml, telefon 0732.733624. 147347

• **Vând 8000** mp cu Puz, pentru construcţii industriale şi servicii. Telefon 0733501502. 147347

• **11500 mp** şoseaua Nădlac, FS mare, utilităţi, proiect Hotel, 0722- 257409 164332

• **21200 mp** GHIOROC, lângă LAS VEGAS, agrement, pescărie, fotbal, 0722- 257409 164334

• **25000 mp** zona industrială PECICA TURNU, FS dublu, parcelabil, 0722- 257409. 211740

TERENURI ALTE JUDEŢE

• **Casă şi** teren intravilan BATTONYA, DOMBEGHZHAZA, ieftin, utilităţi, 0722257409, 0770231353. 211742

IMOBILE CHIRII

• **Închiriez ap.** 4 camere decomandate, buc. mare, 2 băi, balcon închis în Vlaicu bl. Z27, et.3/8, finisat, mobilat, facilităţi 250euro, negociabil, informaţii tel:0257/466.280, 0742.819.718. 209608

• **Închiriez apartament** 1 cameră, Micălaca, zona Profi. Telefon 0723.327.195, 0753.013.019. 190822

• **Închiriez apartament** 2 camere, mobilat, zona Alfa, 130 Euro/lună, telefon 0257/ 283.881. 197116

• **Închiriez apartament** 2 camere, zona Vlaicu, telefon 0723447510, 0728364164. 197147

• **Închiriez apartament** 3 camere, zona Maiakovski, amenajat lux, mobilat, dotat, preţ 400 Euro/lună. Informaţii 0726777560 387

• **Închiriez apartament** 1 cameră Vlaicu, bloc nou. Telefon 0770.279.226. 211634

• **Închiriez apartament** 2 camere, semimobilat, Micălaca 553, 140 Euro+ 200 garanţie. Informaţii 0357/442071. 212124

• **Închiriez apartament** 2 camere bloc nou, construcţie 2007, complet mobilat şi contorizat. Telefon 0744.936.357. 211882

• **Închiriez apartament** 2 camere, mobilat, Vlaicu, 130 Euro, telefon 0744964747. 214193

• **Închiriez garsonieră** confort III, zona Fortuna. Relaţii telefon 0743.107.202. 209834

• **Închiriez pe** termen lung apartament 2 camere, Vlaicu, lângă Fortuna, plata anticipat pe 6 luni. Informaţii telefon 0747.362.080, 0727.163.566, 0770.349.495, 0357/431141. 211801

• **Caut să** închiriez apartament 2- 3 camere, nemobilate. 0722606448. 214192

• **Dau în** chirie apartament 2 camere, mobilate +clima, UTA, 130 Euro. 0722606527. 214191

• **Dau în** chirie 2 camere, mobilate Micălaca 150 Euro, 0726289694. 214189

• **Dau în** chirie 3 camere, mobilate, Vlaicu (Z- uri) 100 Euro. 0726289694. 214188

• **Ofer spre** închiriere apartament 3 camere în Micălaca. Telefon 0740.308.488. 211940

• **Ofer spre** închiriere casă pe str. Ioan Alexandru (fosta Ineului), 0744.276.717 207948

• **Ofer spre** închiriere garsonieră confort 1, mobilată, telefon 0357/420696. 214190

SPAŢII COM-ARAD

• **Închiriez post** de lucru pentru cosmetică, manichiură, pedichiură, masaj. Informaţii 0742.065.404. 204299

• **Închiriez spaţiu** comercial, 111 mp, Lacului. Informaţii telefon 0722.971.675. 196879

• **Ofer spre** închiriere hale de 330- 660 mp în Parcul Industrial Uta. Telefon 0721.288.570. 191317

TEREN-JUDEŢUL ARAD

• **Cumpăr teren** agricol telefon 0744359024, 0257280234, 0357410011. 145959

OFERTE LOCURI DE MUNCĂ

• **Angajăm personal** pentru îngrijit animale, sălaş, salariu şi cazare. 0740.596.331. 211924

• **Angajăm vânzătoare** pentru alimentara nonstop. Nu contează calificarea. Telefon 0357/436940. 214151

• **Angajez fată** la bar în Aradul Nou. Telefon 0726.198.974. 211920

• **Angajez sudor,** cunoştinţe de lăcătuşerie. Telefon 0257/270079. 208427

• **Angajez vânzătoare** pentru magazin bijuterii, în magazin central. Telefon 0744.844.127. 211732

• **Angajez vânzatori** depozit en gros. Informaţii telefon 0257/256026. 195471

• **Firmă angajez** ZIDARI şi necalificaţi. Informaţii 0742/493438. Salar atractiv! 211632

• **Firmă curăţenie** angajează băieţi pentru echipă curăţenie. Telefon 0728143645. 211812

• **Locuri Muncă** Spania, Italia, Germania. Ospătare, bucătari, vorbitori limbă. 0257/ 272325, 11,00- 17,00. 214201

• **Magazin Alimentar** angajez vânzătoare cu minim 1 an stabil la locul de muncă anterior! Informaţii 0751.875.641. 214203

• **S.C. angajează** gestionar magazie, brutar/patiser. Telefon 0730.030.106. 205311

• **SC angajează** şofer- distribuitor produse panificaţie. Telefon 0730.030.106. 214155

• **SC angajează:** Şofer Taxi, Agent Vânzări Piese Schimb, Tinichigiu Auto, Femeie de Servici. Informaţii 0257/275650, 0257/ 227056. 201482

PRESTĂRI SERVICII

• **REPARĂM MAŞINI SPĂLAT, FRIGORIFICE, TV; EXECUTĂM TERMOPANE, MOBILIER, TAPIŢERIE, 0726.796.542.** 947991

• **Reparaţii frigidere,** congelatoare, la domiciliu, garanţie 1- 2 ani, 0757052980, 0257242670. 214194

CONSTRUCŢII

• **AB Absolut,** acasă aduc balast, nisip, piatră, pământ, 2- 22 MC, duc molozul ieftin, 0745036969, 0722389480. 190585

• **AB aduc** acasă balast, nisip, sorturi între 2- 5mc, la cel mai mic preţ. 0741.972.216 71105

• **ABC Abstract** aduc nisip, lemne foc, tăiate- netăiate, cărbune huilă, 0742.749.698 83005

• **Aduc balast,** nisip cu autobasculantă mică, preferabil 3 m3, 0745.387.409. 209781

• **Vând ferestre** şi uşi PVC cu geam termopan (schuco import Germania). Telefon 0745.553.551. 702210

• **Vând plasă** gard zincată de la 4,5 lei/mp, cuie 3,7 lei/kg, rabitz 0,8 mm 5,5 lei/kg, sârmă neagră şi zincată, etc. str. Vrabiei 4. Telefon 0257/289997, 0744.289.997, etc., www.garduri.ro. 490820

AUTO ROMÂNEŞTI

• **Vând DACIA** 1310 în stare bună şi remorcă tractor, localitatea Socodor 188. Telefon 0257 358 038. 196108

AUTO STRĂINE

• **Vând Opel** Meriva an fabricaţie 2007, 1,4, benzină Euro 4, geamuri electrice, climă, oglinzi electrice, încălzire scaune. Preţ 7.700 Eur. Telefon 0740.574.138. 211817

• **Vând sau** alte variante BMW 320 Diesel, an fabricaţie 2004, 2,0, geamuri electrice, climă, încălzire scaune. Telefon 0740.574.138, înscris. 211811

• **Vand Nissan** Terrano, 2004, 3.0 TD, 110.000 km, negru, 0722620475 209289

ELECTRONIC PLUS

• **Vând ieftin - RATE/CASH ELECTROCASNICE NOI/SECOND HAND, TERMOPANE, VITRINE FRIGORIFICE VERTICALE-ORIZONTALE, MOBILĂ, CANAPELE, SCUTERE, BICICLETE, ANVELOPE CAMIOANE. ROTARU, LIPOVA- 0726.796.542.** 8694

TRACTOARE

• **Vând tractor** U445 şi remorcă de fân, semănătoare. 0747144610. 175657

ANTICHITĂŢI

• **Colectionar German cumpar** masini de cusut merci germane: zzinger, singer, kasier, naumann, anker, afrana,pfaff,haidneu, opel, durkcopp, gridzner.etc. se ofera 20000- 25000euro plata pe loc tel 0742439328. orele 8- 18. 196646

ANIMALE-PĂSĂRI DOMESTICE

• **Vând căţei** Ciobăbesc German(LUP). Părinţi Pedigree, 70 Euro/buc. 0357/422154, 0744958818. 214200

• **Vând grăsuni** 30- 40 kg. Informaţii 0744855910. 214199

MAŞINI,UTILAJE,INSTALAŢII

• **Vând maşină** pentru şlefuit parchet Tiger, cu saci aferenţi. Informaţii telefon 0728.620.112. 202719

• **Vând prese** balotate, greble, cositor, combine, recoltat, porumb, ştiuleţi, pluguri, 0747144610. 175631

• **Vând tractor** U 445, disc şi remorcă, toate în stare bună. Telefon 0722.153.452. 214149

IMPRUMUTURI FINANCIARE

• **Ofertă! Valută** rapid, plata la final! Acte notariale. Telefon 0721.492.429. 190600

CITAŢII

• **Se citează** la Judecătoria Ineu, dos. nr. 1966/246/2009 numita Drăgan Simona Claudia, cu domicilul necunoscut, pentru data de 10.09.2009, în proces cu Drăgan Romulus pentru divorţ. În caz de neprezentare cauza se judecă în lipsă. 209833

DIVERSE

• **Închiriez scaun** pt coafeză în localitatea Pâncota, salon nou deschis. Inf. telefon 0752.579.270. 214157

• **Cumpăr fer,** pene baterii, cupru, alamă. Informaţii 0746.404.475, 0741.435.116 195712

• **Vând ieftin** vibrocompactor german Wacker 410 kg, strung, cositoare, benzină, aspiratoare profesionale. 0726.796.542. 214158

• **Vand pictura maghiara si romaneasca. Telefon 0723029551.** 191547

sc Rapid Consult srl CENTRUL MEDICAL Rapid Consult

medicina de familie; medicina asigurarilor
Arad, str. Andrei Mureşanu nr. 19,
tel: 0257 250 700; fax: 0257 250 900

Parc Industrial UTA: str. Poetului nr. 1C
Relaţii şi programări la Tel: 0257/220222

Analize laborator, EKG, spirometrie, tratamente
Ecografii abdominale
Mecicina muncii - servicii integrate medicina muncii
ORL- consultaţii, tratamente de specialitate, audiometrii,
Dermatologie - consultaţii, tratamente de specialitate, Laserterapie;
Ginecologie – consultaţii-recoltări PAP-ecografie;
Urologie - consultaţii, ecografii

office@rapidconsult.ro
www.rapidconsult.ro
(H-984332)

SC PESCOMIR SRL
din Ineu, Calea Aradului, nr. 19/A
anunţă publicul interesat asupra depunerii solicitării de obţinere a autorizaţiei de mediu pentru producţie de material piscicol.

Informaţii privind potenţialul impact asupra mediului pot fi consultate la sediul APM Arad B-dul Dragalina, nr. 16, zilnic între orele 8,00-16,00.

Observaţiile publicului se primesc zilnic la vsediul APM Arad în termen de 5 zile lucrătoare de la data publicării
(H-212090)

S.C. Atlassib SRL angajează
şofer autocar
agent turism
INFORMAŢII: 0257.270.562
(H-2120227)

SC PALMAR VALI SRL sediul în Pecica, STR. 1 NR. 58
ARENDEAZĂ TERENURILE AGRICOLE A ACŢIONARILOR IAS MUREŞ
pe care acesta nu le mai lucrează.
Informaţii la telefon 0742.303.743.
H-191188

HOTEL-RESTAURANT "CENTRAL"
angajează pe perioadă determinată
FEMEIE PENTRU CURĂŢENIE
Informaţii la sediul societăţii din Arad, Str. Horia nr. 8.
(H-2121841)

Mediasoft
Centru de Educaţie Continuă a Adulţilor şi Mediere a Muncii
Arad, b-dul Decebal nr. 6
Tel/fax 0257-255886,
0770-356137, 0734-225611
medsoft@arad.ro
Cursuri autorizate

Organizează **CURSURI**
iniţiere si perfecţionare
1. **Operator calculator electronic si retele (COR 312201)** din **05.08.2009**
2. **Contabilitate generală (COR 343302 contabil) –17.08.2009**
3. **Utilizare Excel (calcul tabelar)- 03.08.2009**
4. **Proiectare asistata de calculator – 07.08.2009**
5. **Secretară (COR 411503)**
6. **Utilizare Power Point** (prezentari)
7. **Manager de proiect (COR 241919)- 11.08.2009**
8. **Utilizare Access** (baze de date) **– 18.08.2009**
9. **Formator (COR 241205)**
10. **Limbi moderne** - din **15.08.2009** **(engleză, italiană, spaniolă, germană, franceză, rusă)**
11. **Limba română pentru străini**

Servicii de mediere a muncii!
(H-212062)

PRIMĂRIA COMUNEI MONEASA
localitatea Moneasa, nr. 72,
(H-212106)

anunţă elaborarea primei versiuni a planului/programului **"PLAN URBANISTIC GENERAL AL COMUNEI MONEASA"** şi declanşarea etapei de încadrare pentru obţinerea avizului de mediu.

Consultarea primei versiuni a planului/programului se poate realiza la sediul Primăriei localitatea Moneasa nr.72, jud. Arad, zilnic între orele 9-12.

Comentariile şi sugestiile se vor transmite în scris la sediul ARPM Timişoara, str. Amurgului, nr. 1, în termen de 18 zile calendaristice de la data prezentului anunţ.

SUNTEM EXPERŢI ÎN PIAŢA AUTO!
bestauto.ro

EXPERŢI ÎN IMOBILIARE
romimo.ro
PIAŢA DE IMOBILIARE A ROMÂNIEI

Program mica publicitate:
pe B-dul Revoluţiei, nr. 81
luni-vineri: 8.00-19.00,
duminică: 9.00-13.00,
pe Poetului 1C (hala 36)
luni-vineri: 9.00-16.00.

DECESE

Cu sufletele sfâşiate de durere, anunţăm trecerea în nefiinţă mult prea timpurie a celei ce ne-a fost mamă şi bunică iubită,

DELIA FLORINA TULCAN.

Înmormântarea va avea loc luni, 3 august, ora 12.00 de la capela cimitirului Eternitatea. Te plângem cu lacrimi amare şi nu te vom uita niciodată!

Dania, David şi Doli

Cu adâncă durere în suflet, anunţăm trecerea în nefiinţă a celui care a fost soţ, tată şi bunic

ANDEA ILIE.

Înmormântarea va avea loc astăzi, 3 august 2009 la ora 15,00 de la Capela Cimitirului Pomenirea .

Soţia Andea Elena, copiii Mihaela Hojda şi Andea Marius cu familiile

Cu nemărginită durere în suflet anunţăm trecerea la cele veşnice, după o scurtă suferinţă a celei care a fost o iubitoare soră, cumnată şi mătuşă

BOCIORT ELISABETA

(fostă educatoare)

la vârsta de 81 ani.

Nu te vom uita niciodată şi îţi vom păstra amintirea mereu vie. Înmormântarea va avea loc marţi, 4 august 2009 ora 12,00 la Cimitirul Pomenirea. Omagiile se pot aduce la Capela Cimitirului Pomenirea.

Familiile Coman şi Guleş

Cu adâncă durere, anunţăm trecerea în nefiinţă, după o lungă suferinţă, a celei care a fost un suflet de o bunătate nemărginită, iubitoare fiică, mamă, soacră, bunică, soră şi cumnată

DOMOKOS MARIA

(căsătorită GULACSIK).

Înmormântarea va avea loc astăzi, 3 august 2009 la ora 13,00 de la Capela Cimitirului Eternitatea (UTA).

Familia îndoliată

CONDOLEANŢE

Suntem alături de finul nostru Maloş Robert în greaua lui suferinţă pricinuită de moartea tatălui său. Sincere condoleanţe familiei îndoliate.

Familiile Olariu Petru şi Olariu Dorin

Suntem alături de Dania, David şi Doli în aceste momente de tristeţe şi durere provocate de decesul mamei lor,

DELIA TULCAN.

Dumnezeu s-o odihnească în pace!

Familiile Adjudeanu şi Ioniţă

Suntem alături de familia Crişan Dania în aceste momente grele pricinuite de despărţirea de mama sa. Sincere condoleanţe.

SC Ben's Star SRL

Suntem alături de Dania şi familia, în aceste momente grele pricinuite de decesul mamei

DELIA.

Dumnezeu să o odihnească.

Cabinet Contabilitate Popescu Laurenţiu

✝ Sincere condoleanţe familiei Crişan Dania pentru pierderea suferită.

Titiana şi familia

✝ Condoleanţe şi compasiune familiei Crişan Dania, la despărţirea dureroasă de mama

DELIA.

Dumnezeu să o odihnească.

Eni şi familia

COMEMORĂRI

S-au împlinit 4 ani de la trecerea în nefiinţă a celei care a fost educatoare pensionară

IDUL IULIANA.

Vei rămâne mereu în inimile noastre.

Fiica Cici şi nepoata Andy

S-au scurs 6 luni de la decesul bunei şi blândei mamă şi soacră

FELIE TINCA.

Parastasul va avea loc marţi, 4 august ora 10.00, la Catedrala Ortodoxă Podgoria.

Familia Beşciu

SERVICII FUNERARE

IN MEMORIAM NON STOP!
KUKI - servicii funerare complete
Oferă toată gama de sicrie, accesorii şi servicii funerare la preţuri avantajoase.
- cameră toaletat
- cameră frigorifică
- capac frigorific
Transport Intern şi Internaţional
Contact: Arad, str. Mihai Eminescu, nr. 4 (în curte)
Tel: 0257/211.929, 0357/801.644, mob: 0723343964
www.inmemoriamkuki.com

Au trecut, mamă, 2 ani şi tu tot mă plângi într-una, Dumnezeu aşa a vrut să mă ia la El pe mine, dar să ştiţi că nu-s departe, vă veghez şi zi şi noapte, sunt cu voi oriunde aţi fi, vă-nsoţesc până-ntro zi când aici sus ne-om reîntâlni. Nu te vom uita niciodată,

SIMINA.

Mama, fratele, bunicii, verişorii, Ancuţa şi Cosmin şi mătuşa Monica

Astăzi 3 august se împlinesc cinci ani de când ne-am despărţit de tatăl meu drag

SMOCOV IOSIF.

Un dor nesfârşit, o rugăciune, un gând frumos pentru o persoană deosebită cu suflet de aur. Cât voi trăi te voi plânge şi îţi voi păstra amintirea în suflet!

Fiul Iosiv

Se împlinesc 3 luni şi jumătate de când ne-ai părăsit

SCHIEBEL IOAN.

Astăzi, când trebuia să te sărbătorim, tu nu mai eşti printre noi, Dumnezeu ni te-a luat. Te vom plânge cât vom trăi dragă frate.

Familiile Craici şi Oltean

INFORM MEDIA

INFORM MEDIA, editorul cotidianelor Jurnal Arădean şi Arad Expres, parte a grupului multinaţional Inform Media, care îşi desfăşoară activitatea în domeniul presei locale tipărite

CAUTĂ

Distribuitor de presă (în cutii poştale) pentru localităţile: Păuliş, Ghioroc, Cuvin, Miniş, Radna, Frumuşeni, Mândruloc

Cerinţe:
- Seriozitate
- Dinamism
- Conştiinciozitate

Se oferă:
- Salar atractiv
- Timp de lucru 2 ore

Informaţii suplimentare la telefon: 0257-281.802 sau 0728.284.737.

www.Doliu.ro

Un ultim omagiu celor plecaţi dintre noi...

Preluarea anunţurilor pentru următoarea zi se face până la ora 16.00 la ambele sedii, cu excepţia anunţurilor de deces, care se primesc până la ora 19.00, la sediul din Bd. Revoluţiei 81 .

RO STYL COMPANY
SERVICII FUNERARE
Arad, Str. Eminescu nr. 22
(lângă Poştă)
tel. 21.44.22,
mob. 0728.690.121
TOTUL ESTE NEGOCIABIL
Gratuit:
- capac frigorific
- transport sicriu gol în Arad
PLATA DUPĂ ÎNMORMÂNTARE
TRANSPORT INTERN ŞI EXTERN
(H-400413)

www.Doliu.ro

Un ultim omagiu celor plecaţi dintre noi...

Anunţurile de deces se publică GRATUIT!

Mica publicitate telefon 0257.210.775

ARAD ONLINE
www.aradon.ro

PE SCURT

• **Adio!** Actorul Jean-Paul Roussillon, care a obţinut un premiu Cesar în 2009 pentru rolul din „Un conte de Noel", peliculă regizată de Arnauld Desplechin, a decedat la vârsta de 79 de ani, a anunţat familia acestuia, informează AFP. Jean-Paul Roussillon a decedat după ce a fost spitalizat joi.(Sursa: NewsIN)

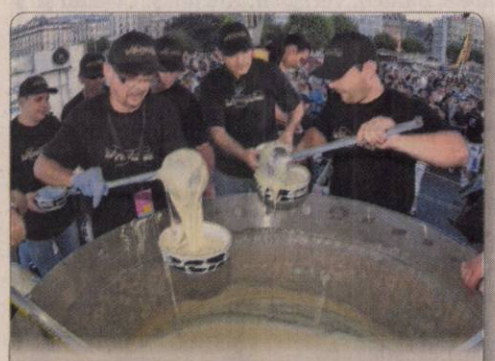

Voluntari Peste patru mii de persoane au fost servite cu brânză, evenimentul fiind desfăşurat de ziua naţională a Elveţiei. (Foto: EPA)

Riscuri

Atena - Protecţia civilă din Grecia a plasat sâmbătă regiunea Atena, nord-vestul Peloponezului şi Eubeea la nivelul 4 din 5 posibile ale unei scări privind riscul de incendii, din cauza temperaturilor ridicate (35 de grade C), a secetei şi a vântului puternic, informează AFP. De la începutul săptămânii, peste 60 de incendii au izbucnit în ţară, cele mai importante afectând insula turistică Skopelos, în Marea Egee, şi insula Eubeea, aflată la nord-est de Atena. Sursa: NewsIN

Scenă la pământ

Ottawa - O persoană a murit şi 15 au fost rănite sâmbătă la un festival de country din vestul Canadei, când scena principală s-a prăbuşit în timpul unei furtuni puternice care s-a iscat din senin, a anunţat poliţia, citată de Reuters. Scena principală instalată pentru festivalul de patru zile de la Camrose, în apropiere de Edmonton, s-a prăbuşit sub forţa unui vânt care s-a pornit brusc. Informaţii iniţiale vorbeau despre zeci de persoane prinse sub scena dărâmată, dar poliţia a confirmat că numai 15 persoane au suferit răni. Aceştia au fost duşi la spital, după ce echipele de intervenţie i-au scos din zona scenei principale. Sursa: NewsIN

Festival sabotat de chinezi

Melbourne - Vânzarea online a biletelor pentru Festivalul de Film de la Melbourne a fost blocată, sâmbătă, de hackerii chinezi, după ce organizatorii au respins cererea guvernului de la Beijing de a retrage difuzarea unui documentar despre Rebiya Kadeer, informează presa australiană. Hackerii chinezi au sabotat, site-ul festivalului şi au pus în aşteptare toate biletele, astfel încât eventualii doritori să nu mai poată achiziţiona tichetele de acces la festivalul de film. Sursa: NewsIN

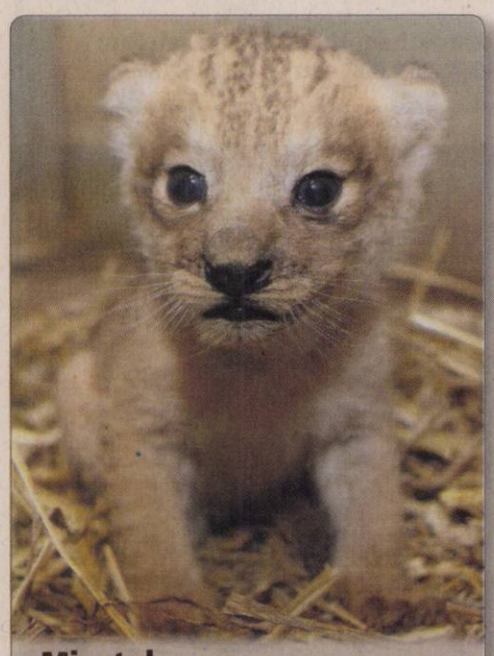

Micuţul Tica, în vârstă de patru săptămâni se relaxează în rezervaţia din Montpellier, Franţa. (Foto: EPA)

Silvio Berlusconi ţine regim

■ Silvio Berlusconi a plecat într-un concediu de relaxare, antistres şi regim alimentar.

Silvio Berlusconi (Foto: EPA)

Roma - Premierul italian Silvio Berlusconi a început duminică un concendiu în care va face terapie antistres, va încerca să slăbească şi se va odihni, potrivit medicilor care vor avea grijă de el, citaţi de AFP. Potrivit unui cotidian italian local, trei medici de la o clinică privată din Alto Adige, regiune aflată la frontiera italo-austriacă, au fost duşi sâmbătă cu elicopterul la reşedinţa de la Milano a şefului guvernului pentru a-i da sfaturi şi a-i stabili un regim alimentar adecvat.

„Plec puţin în concediu", le spusese Berlusconi sâmbătă juurnaliştilor, după ultima şedinţă de guvern înainte de vacanţa de vară. „Pentru început, voi face zece zile de cură sportivă, pentru că după ce am luat cortizon (pentru o durere de gât n.red.) trebuie să slăbesc puţin", a adăugat el. „Între 10 şi 20 august, poate 25, voi fi în Sardinia", a precizat el, adăugând că va merge şi „o zi sau două pe săptămână" în regiunea Abruzzi, afectată în mai de un cutremur şi unde promisese că îşi va petrece concediul, printre sinistraţi.

Sursa: NewsIn

Concerte fără nori

Sankt Petersburg - Norii din Sankt Petersburg au fost îndepărtaţi artificial, duminică, pentru ca Madonna (foto) să concerteze în condiţii optime, după cum a anunţat purtătorul de cuvânt al organizatorilor, citat de AFP.

Organizatorii au cerut aviaţiei să disperseze norii, în ziua concertului din Piaţa Palatului, a declarat Marianna Lioubina, director de comunicare al evenimentului, citată de Ria Novosti. La începutul săptămânii, comuniştii ruşi i-au adresat artistei o scrisoare deschisă, cerându-i să nu danseze provocator, să nu se îmbrace frivol şi să includă un cântec revoluţionar în repertoriul său, cum ar fi „Marseillaise". Sursa: NewsIn

Lorena este prietenoasă, sensibilă şi optimistă

www.aradon.ro

Foto: Studio Roberto Franco
www.robertofranco.ro
0257/338.313
Agenţia Angels Events

Papa îşi lansează album!

■ „Alma Mater" se va numi albumul de rugăciuni pe care îl lansează în noiembrie Papa.

Papa Benedict al XVI-lea va putea fi ascultat pe un album muzical (Foto: EPA)

Vatican - Vocea Papei Benedict al XVI-lea va putea fi ascultată pe un album de litanii şi rugăciuni, numit „Alma Mater", care va fi lansat pe 30 noiembrie de casa de discuri Geffen Records, care a lansat trupe precum Nirvana şi Guns N' Roses, informează BBC.

Reprezentanţii casei de discuri au anunţat că ascultătorii vor fi uimiţi de „incredibila voce" a Papei. Albumul va conţine opt piese muzicale, în cinci limbi, o melodie fiind cântată de Papa Benedict, iar celelalte fiind lecturări, cu acompaniament muzical.

Proiectul a fost lansat după ce casa de discuri a aflat, la începutul anului, că Papa Benedict lucra la un album, alături de corul Filarmonicii Academiei din Roma. „Am călătorit la Roma, am auzit unele melodii şi am realizat că este vorba de muzică extraordinară şi ar putea deveni un album minunat", povesteşte Colin Barlow, preşedintele Geffen UK. Papa Benedict nu a mers în studio pentru acest album, ci Vaticanul a trimis casei de discuri înregistrări ale vocii acestuia din slujbe oficiale şi din discursurile pe care le-a ţinut în vizitele sale în străinătate. Corul a înregistrat în Biserica Sf. Petru din Vatican, iar Royal Philharmonic Orchestra, în studiourile Abbey Road din Londra. Veniturile obţinute din vânzarea albumului vor fi donate, pentru facilitarea educaţiei muzicale a copiilor săraci.

Nu e prima oară când un Papă lansează un album. În 1982, Papa Ioan Paul al II-lea a ajuns pe locul 71 în topuri cu „The Pilgrim Pope".

Sursa: NewsIn

Incendiile luminează nopţile de pe insulele greceşti (Foto: EPA)

Evacuaţi din calea flăcărilor

Canare - Un violent incendiu de pădure a izbucnit sâmbătă pe Insula La Palma din arhipelagul spaniol al Canarelor, unde 4.000 de persoane au fost evacuate, au anunţat autorităţile locale, informează AFP.

Aproape 250 de pompieri şi grăniceri luptau cu flăcările, care avansau pe trei fronturi, aţâţate de vântul puternic. Autorităţile speră că temperaturile mai mici şi scăderea în intensitate a vântului, prognozate pentru duminică, îi vor ajuta pe pompieri să controleze incinediul.

Un alt incediu a izbucnit în Aragon, în nord-est, în apropiere de Calatayud, şi deja a distrus circa 500 de hectare de pădure, potrivit autorităţilor din regiune. Sursa: NewsIN

Tradiţii Costumele tradiţionale au fost principala atracţie în cadrul manifestărilor culturale din Indonezia. (Foto: EPA)

TENIS
„Trofeul Ilie Năstase", spectacol garantat! /p.9

VIZITĂ
Preşedintele Traian Băsescu va fi în Arad, cu ocazia „Zilei Fermei Horticole în judeţul Arad". /p.3

SOMAŢIE
Melinte cere prefectului să nu se implice în acţiunile politice ale PD-L /p.12

ÎNVĂŢĂMÂNT
Suplliniri pe catedre vacante /p.12

Astăzi: 21 locuri de muncă /p. 13

E-MAIL:
redactia.jurnalaradean@informmedia.ro
adevaruldearad@informmedia.ro

publicitate.jurnalaradean@informmedia.ro
publicitate.adevarul@informmedia.ro

JURNAL ARĂDEAN

FONDAT 1989
APARE LA ARAD
☎ 0257/281.802
Anul XXI, nr. 5806
16 pagini • 1,2 lei

Marţi
4 august 2009

31°C Cer parţial acoperit.

Dimineaţa | La prânz | Seara

Pericol mortal pe Mureş

Arad (A.G.) - Echipajele Inspectoratului pentru Situaţii de Urgenţă Arad au fost chemate să intervină, în numai două zile, la trei cazuri în care oamenii au fost în pericol de înec sau chiar s-au înecat. /p.8

Trimişi acasă

Arad (L.S.) - UTA a mai renunţat la încă doi jucători aduşi în probe, tânărul Leagu şi Fl. Pavel. Faptul că Naţional Sebiş cere 10.000 de euro pe el a cântărit decisiv în alegerea lui Ionuţ Popa. Pe de altă parte, oficialii utişti speră ca Sandu Ion să revină la sentimente mai bune şi să direcţioneze o parte dintre jucătorii cumpăraţi de la CS Atletico către echipa fanion a Aradului. /p.9

Festival de film

Arad (M.A.) - Casa de Cultură a Municipiului Arad va deveni în această toamnă gazda Festivalul Internaţional de film din România (Ro-IFF, fostul BIFF). Proiecţiile, de anul acesta vor fi prezentate în diferite locaţii din oraşul nostru. E vorba de Cinema Arta, Dacia, Teatrul Vechi, iar proiecţiile de scurt metraj în Piaţa Primăriei.

Noul director

Arad (D.D.) - Începând de astăzi, dr. Bogdan Totolici este noul director al Spitalului Clinic Judeţean de Urgenţă Arad. /p.12

6 422225 000018
JURNAL ARĂDEAN
Arad, Str. Poetului Nr. 1C
0257-281802

Cu bani în plic

Sumele pe care le vom plăti pentru serviciile medicale ca urmare a introducerii noului sistem variază de la 10 lei, la 200 de lei.

contribuţie personală

consultaţie medic specialist	10 lei
consultaţie spital urgenţă	20 lei
vizită la domiciliu	15 lei
investigaţii	20-200 lei
spitalizare o zi	10 lei
spitalizare continuă	50 lei

Grafica: Jurnal bihorean, sursa: Capital

Sub teroarea curentului

■ O familie din Arad nu mai face faţă fluctuaţiilor de energie electrică din propria casă.

ADRIANA BARBU
adriana.barbu@informmedia.ro

Arad - Cu nervii la pământ şi fără a primi o mână de ajutor de la autorităţile locale. E vorba de familia Boldor, care locuieşte pe strada Lungă nr.5 şi care s-a săturat să-şi ducă din lună în lună aparatele electrocasnice la reparat, din cauza fluctuaţiilor de tensiune electrică. Familia a renunţat deja la televizor, după ce aparatul a fost dus la reparat pe toată durata garanţiei. Nici cu frigiderul lucrurile nu stau mai bine, însă de acest obiect Florica Boldor nu se poate lipsi. Filmările făcute de familie dovedesc că aici fluctuaţiile de curent sunt la ordinea zilei (sau mai degrabă a nopţii), nu doar în casă, dar şi pe stradă. Vina e pusă de Florica Boldor pe seama unei firme care activa în imediata vecinătate a acestui imobil şi care, ori de câte ori pornea lucrul, dădea startul şi la fluctuaţiile de tensiune.

Problemele sunt vechi din 2003, dar până acum, în pofida zecilor de adrese trimise la Enel, Protecţia Consumatorului, Finanţe, Poliţia şi Primăria Arad - nu şi-au găsit rezolvarea. Proprietarii atelierului de tâmplărie din vecini s-au săturat, cel mai probabil, de amenzile primite pentru neregulile (chiar şi 10 milioane lei) şi au închis mica fabrică. Potrivit Floricăi Boldor, situaţia nu a revenit, însă, la normal, căci firma funcţionează în continuare, în clandestinitate, într-o casă din vecini. /p.3

„Zilele comunei Vinga" au oferit de toate: binecuvântări arhiereşti, concerte religioase, atractive demonstraţii ale pompierilor, cântece şi dansuri populare din zonă (Foto: JA) /p.6

Are demolator de garaje!

Arad - Primăria a ales, prin licitaţie, o firmă arădeană care să se ocupe la Arad de „execuţia de lucrări de demolare a construcţiilor neautorizate sau provizorii amplasate pe domeniul public: clădiri, barăci, garaje, panouri publicitare, împrejmuiri, precum şi lucrări de intervenţie la fosta rampă de deşeuri situată pe Câmpul Liniştii, respectiv de localizare şi stingere incendii, degajare căi de acces utilaje, transportul pământului necesar acoperirii focarelor de incendii". La licitaţie s-au prezentat patru firme interesate de contractul care depăşeşte valoarea de 71.000 de lei. /p.3

Grădiniţa din Frumuşeni se mută la Cămin

Frumuşeni (S.T.) - De la 1 septembrie, grădiniţa va funcţiona la Căminul Cultural din localitate. /p.12

Karaoke Live - 6 august
Patchouli
King Size Entertainment

Arad. -Str. Pădurii nr. 24 (la intrarea în Piaţa Obor), Tel.: 0257 270 090
NOU NOU NOU NOU NOU NOU
e.mail: info@vignetoconsult.com
www.vignetoconsult.com
Universul Verde
TOATĂ GAMA DE ARBORI ŞI ARBUŞTI ORNAMENTALI
ÎN VAS, CU POSIBILITATEA DE PLANTARE ÎN TOT ANUL
PROIECTARE REALIZARE, ŞI ÎNTREŢINERE GRĂDINI
Orar:
Luni - Sâmbătă: 10.00 - 12.00 / 13-00 - 19.00
Duminica: Închis
TOT MATERIALUL SĂDITOR ESTE CERTIFICAT ŞI GARANTAT

Incendiu Un incendiu pornit de la un trăznet a distrus aproximativ 80 de tone de lucernă, aflate în incinta unei ferme din Arad. Bunurile salvate din incendiu au fost în valoare de 100.000 de lei. (Foto: FAN)

REMEMBER

4 august

1526 A murit Juan Sebastian del Cano, navigator spaniol (n. 1460)
1789 În Franţa a fost abolit sistemul feudal
1857 S-a născut Augustin Bunea, istoric şi teolog greco-catolic (d. 1909)
1875 A murit Hans Christian Andersen, autor de poveşti danez (n. 1805)
1900 A murit Isaac Levitan, pictor rus (n. 1860)
1901 S-a născut Louis Armstrong, muzician american (d. 1971)
1914 Izbucnirea primului război mondial
1919 Armata română a intrat victorioasă în Budapesta
1948 S-a născut Cezara Dafinescu, actriţă română
1953 A murit Francisc Şirato, pictor şi grafician (n. 1877)
1959 A murit Nicolae Dărăscu, pictor român neoimpresionist (n. 1883)
1997 A murit Jeanne Calment, cel mai logeviv om din lume, în vârstă de 122 ani şi 164 de zile (n. 1877)

Louis Armstrong

BINE AŢI VENIT!

• Costache Iasmina - Cristiana, Gurzău Darius - Vasile, Hodăjeu Yasmina - Elena, Truţ Flavius - Petrişor, Stancu Geanina - Alisia, Crijac Larisa, Fekete Alehandra - Narcisa - Maria, Novac Laura - Cristina, Lingurar Maria - Natalia, Mărgăuan Ionel, Babuc George, Macinic Naomi, Mocoi Maya - Alexandra, Gherman Claudiu, Zălar Abel, Iovanovics Sara - Maria, Ipate Florian - Andrei, Halic Daria, Lingurari Rosalinda, Schiopu Giulia - Roberta - Maria.

AU PLECAT DINTRE NOI

Cârstea Rujiţa (1923), Szabo Margareta (1927), Petrasciuc Gheorghe (1939), Barbu Victoria Mărioara (1938)

PIEŢE, TÂRGURI

• **Astăzi** este zi de piaţă la Sebiş, Almaş, Apateu, Semlac, Sântana, Şilindia, Vârfurile. Târguri săptămânale se desfăşoară astăzi la Chişineu-Criş, Almaş, Şilindia şi Vârfurile.

SĂNĂTATE

• **MEDLINE SERVICE** - injecţii, pansamente, perfuzii, recoltări analize la domiciliu, 7 zile din 7. Tel. 0257.338.578; 0728.285.762; 0728.285.760.

SUDOKU

Reguli:

În fiecare bloc sunt câteva cifre între 1 şi 9, stabilite dinainte. Acestea trebuie completate cu cifrele lipsă, în aşa fel încât fiecare număr să figureze o singură dată. De asemenea, cifrele de la 1 la 9 trebuie să figureze o singură dată atât pe rândurile orizontale cât şi pe coloanele verticale ale celor nouă blocuri luate împreună.

ÎNCEPĂTORI

	5							4
		4	7					
6		3		9	5			8
					6		9	1
		2		7		6		
4	8		5					
1			8	5		2		3
					2	5		
2							4	

AVANSAŢI

3				1		7		
2					4	9		6
			6			5		
		6	8		5	4		2
7		4	1		6	3		
		9			1			
6		2	3					5
		8		5				7

Soluţia jocului din numărul precedent

4	9	5	7	6	1	3	8	2
3	8	2	4	5	9	7	1	6
6	1	7	2	8	3	4	9	5
8	2	3	9	7	6	5	4	1
5	7	6	1	4	8	2	3	9
9	4	1	5	3	2	6	7	8
1	3	4	8	2	5	9	6	7
2	6	8	3	9	7	1	5	4
7	5	9	6	1	4	8	2	3

ÎNCEPĂTORI

9	4	5	7	2	3	6	1	8
2	7	6	1	8	9	4	3	5
8	1	3	6	5	4	7	9	2
6	3	7	5	9	2	8	4	1
1	5	2	4	6	8	9	7	3
4	9	8	3	1	7	5	2	6
5	2	4	9	3	6	1	8	7
7	8	1	2	4	5	3	6	9
3	6	9	8	7	1	2	5	4

AVANSAŢI

UNDE MERGEM în Arad

CINEMA

DACIA

• **Vagabondul milionar** (Marea Britanie), orele 11; 14; 17; 20.

ARTA

• **Te iubesc de mult** (Franţa), orele 15; 17,30; 20.

EXPOZIŢII

• Galeriile de Artă „Delta": Sculptura azi. 4 discursuri: Marius Ancuţa, Denisa Curte, Matei Gaşpar, Horia Hudubeţ (orele 9-17)

• Sala Clio (str. Horea, nr. 8): Expoziţie de fotografie a Atelierului de creaţie „Márvány" din Békéscsaba (Ungaria) (orela 9-17)

• Complexul Muzeal Arad (Palatul Cultural, Piaţa G. Enescu 1): Expoziţia „Lemnul - natură, istorie, artă, stil" , deschisă în cadrul Secţiei Ştiinţele Naturii (orele 9-17) • Muzeul de Artă Arad (str. Gh. Popa 2-4, et. II): Expoziţia „Culorile Mureşului" (9-17). • Muzeul orăşenesc Lipova: Expoziţie documentară: „Familia Mocioni" (9-17)

• Galeria Alfa: Expoziţia „Interior stone work" de Julian & Ronald Chiu • Galeria Jelen: Expoziţia fotografică şi de grafică a artistului Bagosi Imre.(9-17)

• Teatrul Vechi (str. Gh. Lazăr): „Experiment sintetic G", expoziţie de pictură a artistului arădean Laurian Popa (9-17)

• Muzeul de Artă, sala „Ovidiu Maitec" - până în 16 august, iubitorii de artă pot vizualiza expoziţia de pictură Ion Popescu-Negreni.

ÎNTRERUPERI DE CURENT

• **Miercuri, 5 august 2009. În Municipiul Arad,** h 9-14: CAMPIA ROMKUBI ZA. **În judeţ,** h 8-15: GAlşa (nr. 500-830); h 8-18: Julişa, Stejar, Baia, Lupeşti, Pârneşti, N.Bălcescu; h 8-20: Sânmartin; h 9-17: Chişineu Criş - str. Dragoş Vodă (p), Crişana (p), Ghiocelilor,Teilor, M. Kogălniceanu, Ghiocelilor, Plevnea (p), Dimitrie Cantemir.

HOROSCOP

BERBEC
Zi bună pentru a începe activităţi noi, mai ales în casă. Este recomandabil să terminaţi mai întâi ce aţi început. Capacitatea de comunicare este excelentă şi vă ajută să legaţi cu uşurinţă noi prieteni.

TAUR
S-ar putea ca dificultăţile din relaţiile parteneriale să vă afecteze randamentul intelectual. Dacă reuşiţi să vă concentraţi, aveţi ocazia să obţineţi mici câştiguri financiare.

GEMENI
Zi favorabilă schimbărilor importante. Aveţi şansa să vă afirmaţi pe plan social. De asemenea, sunt favorizate studiile şi călătoriile.

RAC
Aveţi un simţ practic la înălţime şi puteţi să demaraţi o afacere profitabilă. S-ar putea ca un prieten să vă propună o colaborare pe termen lung.

LEU
Este o zi favorabilă realizărilor deosebite pe plan social şi financiar. Profitaţi de acest context favorabil! S-ar putea ivi ocazia să plecaţi într-o călătorie.

FECIOARA
Parcurgeţi o perioadă favorabilă din toate punctele de vedere şi vă simţiţi în formă. Aveţi ocazia să obţineţi câştiguri financiare nesperate.

BALANŢA
Sunteţi în formă şi vă adaptaţi cu uşurinţă la situaţiile noi. Aveţi ocazia să rezolvaţi probleme ce ţin de viaţa particulară.

SCORPION
Dimineaţa puteţi rezolva problemele financiare de care nu aţi avut timp în cursul săptămânii.

SĂGETĂTOR
Este momentul să vă concentraţi asupra treburilor casnice, chiar dacă aţi prefera o ieşire cu prietenii.

CAPRICORN
Sunteţi într-o excelentă formă intelectuală. Relaţiile cu cei din jur sunt foarte bune. Sunteţi dispus să le ascultaţi problemele şi să le daţi sfaturi.

VĂRSĂTOR
Puteţi să începeţi o afacere sau să vă faceţi planuri cu privire la o investiţie pe termen lung. Prietenii şi partenerul de viaţă vă susţin.

PEŞTI
Dimineaţa, persoana iubită vă admiră pentru ideile dumneavoastră. Aveţi un randament bun şi puteţi să terminaţi tot ce aţi început.

„Jurnal arădean" vă ascultă

Între orele 11.00-13.00, la telefonul 0257.280.943, redactorul nostru vă stă la dispoziţie.

Arad (A.G.) - **Felicia Baltă**, din Arad, care locuieşte în zona Sălii Polivalente, este foarte nemulţumită de noul proiect al Consiliului Local, care prevede construcţia unui complex hotelier în zonă. „În numele mai multor cetăţeni din zona Sălii Polivalente vreau să îmi manifest nemulţumirea în ceea ce priveşte ridicarea unui complex hotelier în zonă. Mai mult, am auzit că aici se urmăreşte şi contrucţia unei benzinării. Foarte multă lume care locuieşte în zonă este revoltată din această cauză. Aici aerul este şi aşa foarte poluat. În loc să facă spaţii verzi, parcuri, se face un hotel. Din punctul nostru de vedere, este o lipsă de respect din partea Primăriei faţă de oamenii care locuiesc în această zonă", spune femeia.

Ovidiu Ciurdariu din Lipova este indignat de faptul că administraţia locală nu îşi dă niciun interes pentru dezvoltarea oraşului. „În loc să dărâme gardurile oamenilor, primarul mai bine s-ar gândi cum să repare şoselele. La ieşirea din Lipova înspre Neudorf sunt adevărate crătere. Mi-e şi milă de maşină când trebuie să circul pe acolo. Vreau să îi fac primarului o propunere: în cazul în care instituţia pe care o conduce nu dispune de suficiente fonduri pentru a remedia această situaţie, sunt de acord să cumpăr eu, din banii mei, 20 de saci de ciment cu care să fie acoperite gropile din drumul care leagă Lipova de Neudorf", spune cititorul nostru.

CURS VALUTAR

Astăzi

Denumirea Valutei	BNR	BCR		BRD		San Paolo IMI BANK		Banca Românească		MKB Romexterra Bank		Alpha Bank		Casa Schimb LUXOR	
		C	V	C	V	C	V	C	V	C	V	C	V	C	V
Euro	4,21	4,16	4,26	4,14	4,29	4,17	4,22	4,16	4,24	4,17	4,25	4,15	4,27	4,18	4,23
Dolar SUA	2,98	2,90	3,01	2,90	3,02	2,91	2,97	2,90	3,00	2,91	3,01	2,88	3,02	2,94	2,98
Forint	0,0158	0,0151	0,0163	0,0146	0,0164	0,0140	0,0142	-	-	0,0152	0,0161	-	-	0,0155	0,0160
Gram aur	89,91	62,95													

VREMEA marţi

Biserica ortodoxă
Sf. 7 tineri din Efes; Aducerea moaştelor Cuv. Mc. Evdochia

Biserica romano - catolică
Sf. Ioan M. Vianney, pr.

Biserica greco - catolică
Cei 7 Ss tineri din Efes. Aducerea moaştelor S Eudochia. ăS Ioan-Maria Vianney

ARAD ON LINE http://meteo.aradon.ro
Prognoza meteo pentru Arad

Umiditate: 41%
Presiune: 100 KPA
Precipitaţii: 0%
Vânt: 10 km/h
Direcţie vânt: SSV

Soarele răsare: 6:19
Soarele apune: 21:02

Prognoza meteo pentru astăzi:

Temperaturile se vor situa între 18 şi 31 grade. Vântul va sufla cu 14 km/h, dinspreSSE.

Prognoza meteo pentru 3 zile:

Temperaturile minime vor fi cuprinse între 14 şi 18 grade, iar cele maxime între 28 şi 31 grade.

Temp. minime: 14 la 18°C
Temp. maxime: 28 la 31°C

marţi	miercuri
Parţial noros	Ploaie
Min.:18°C Max.:31°C	Min: 15°C Max.:28°C

joi	vineri
Averse	Averse
Min.: 15°C Max.:29°C	Min.:14°C Max.:28°C

JURNAL ARĂDEAN
Str. Poetului nr. 1C, Arad
Auditat de BRAT
Reclamaţii difuzare: 0257/228586

Director editor: Mircea Ţîşcă (8465)
Secretariat: 0257.281802 (centrala), fax - 0257.280655
Şef departament difuzare: **Carmen Csordas**
Marea publicitate: 0257.280904 (int. 8488)
Mica publicitate: 0257.210775
Tiparul executat la: SC Inform Media SRL, Calea Torontalului, DN 6, km 5,7, Timişoara

Editor coordonator: Adriana Barbu (8410) **Responsabil de număr: Alin Gherasim**
Secretar general de redacţie: Gabriela Groza (8417) **Departamente: Eveniment: Simona Butaru** (8412), Monica Ardelean (8446), Alin Gherasim, Margareta Szegö (8403); **Politic: Tristan Mihuţa** (8431), Simion Todoca (8425); **Economic:** Andreea Pintea (8419); **Cultură, Învăţământ: Vasile Filip** (8428), Vasile Sărăndan (8401); **Social: Diana Duţu** (8429); **Sport: Daniel Scridon** (8427), Adrian Hărţău (8433), Leonard Sfâra (8434); **Tehnoredactare:** Ghizela Şerban, Ramona Vidulescu, Leonardo Negoiţescu; **Designer:** Evelyn Kovago.
REDACŢIE : tel. 0257.281802 (centrala); fax 0257.280655 (int. 8490), 0257.281797 (int.8489); e-mail:redactia.jurnalaradean@informmedia.ro, adevaruldearad@informmedia.ro, publicitate.jurnalaradean@informmedia.ro, publicitate.adevarul@informmedia.ro

PE SCURT

● **Accidentat grav.** Gabriel Florin Ş., de 23 de ani, din Arad, l-a accidentat grav pe Gheorghe C., de 83 de ani, din Buteni, în timp ce circula pe DN 79A. Din primele cercetări ale polițiștilor, se pare că bătrânul, în calitate de pieton, a încercat să traverseze strada prin loc nepermis şi fără să se asigure.

Fotografia ta în „JA“

Eu sunt Alexia Patricia Cernea, am 5 ani şi jumătate şi sunt prinţesa mamei şi a tătălui meu. Îmi place să desenez şi să colorez, tot la fel de mult cum îmi place să dansez. **(Foto: D. Cernea)**

JURNAL Trimite-ne cele mai frumoase fotografii făcute de tine cu familia sau copiii tăi, cu animalul tău preferat sau orice fotografie interesantă surprinsă de aparatul de fotografiat şi o vei vedea publicată în Jurnal arădean. Fotografiile pot fi trimise pe e-mailul nostru: redactia.jurnalaradean@informmedia.ro

Câte trei zile fără apă caldă

Arad (A.G.) - CET Arad va întrerupe furnizarea apei calde câte trei zile pentru a face teste la magistrale. Cornel Secianschi, directorul CET, a declarat că „aceste lucrări sunt necesare deoarece preîntâmpinăm probleme care ar putea apărea în sezonul rece. Punem la încercare magistralele pentru a descoperi eventuale defecţiuni ale reţelei şi pentru a le remedia”. Pentru ca deranjul arădenilor să fie cât mai redus, oficialii CET au dispus ca lucrările să se efectueze pe cartiere. Astfel, între 3 şi 5 august, apa caldă va fi întreruptă în Micălaca şi Aradul Nou. Între 5 şi 9 august se va lucra în zona Aurel Vlaicu - Poetului + zona I Vlaicu (Predeal-Fluturilor). Între 9 şi 11 august va fi testată magistrala 1, care cuprinde străzile Udrea, Victoriei, Miron Costin, Aurel Vlaicu - partea stângă şi Confecţii. Ultimele zone în care vor fi efectuate lucrări vor fi Centru, Romanilor, Paroşeni şi Alfa, care nu vor avea apă caldă între 11 şi 14 august. Secianschi a mai spus că „în funcţie de rezultatul probelor, consumatorii pot fi afectaţi şi în alte zile decât cele programate. În timpul manevrelor de pornire a unei magistrale şi oprire a alteia, pot fi afectaţi şi alţi consumatori decât cei programaţi”.

Premiile de fidelitate JURNAL ARĂDEAN

Abonaţii ziarului Jurnal arădean pe luna august 2009 sunt rugaţi să completeze cu litere de tipar talonul alăturat, să-l introducă într-un plic şi să-l expedieze până la data de 24 august a.c., pe adresa: Redacţia Jurnal arădean, str. Poetului nr. 1 C Arad, sau să-l depună personal în urnele ziarului, amplasate pe B-dul Revoluţiei nr. 81, biroul Mica Publicitate, respectiv la sediul din strada Poetului nr. 1C. Pe plic, abonaţii sunt rugaţi să facă menţiunea „Pentru premiile de fidelitate”. Taloanele primite vor participa, în data de 26 august 2009, la tragerea la sorţi în cadrul căreia vor fi oferite abonaţilor zece premii de fidelitate în valoare de 150 ron fiecare. Lista abonaţilor câştigători va fi publicată în ziarul nostru din 27 august 2009, iar premiile vor fi ridicate 31 august a.c., ora 11.00, de la sediul redacţiei, strada Poetului nr. 1C, pe baza buletinului/ cărţii de identitate şi a chitanţei abonament.

Atenţie: în plic va fi introdus doar talonul alăturat, chitanţele – abonament rămânând la abonaţi.

JURNAL ARĂDEAN

Talon de participare pentru luna august

Nume_____ Prenume_____

Adresa_____

Localitatea_____ Nr.telefon_____

Seria şi numărul chitanţei abonament_____

Are demolator de garaje!

■ Municipalitatea a semnat un contract cu o firmă pentru demolare de garaje, barăci şi panouri publicitare.

SIMONA BUTARU
simona.butaru@informmedia.ro

Primăria a licitat pentru demolarea garajelor (Foto:S.B.)

Arad - Primăria plăteşte peste 71.000 de lei unei firme arădene pentru executarea de lucrări dintre cele mai complexe: de la demolări de construcţii provizorii, la stingerea incendiilor de pe rampa de gunoi dezafectată de pe Câmpul Liniştii.

Municipalitatea a organizat o licitaţie la care s-au prezentat patru firme. Dintre acestea, a fost aleasă o firmă arădeană, cu sediul pe Bulevardul Revoluţiei, care a acceptat să facă aceste lucrări la preţul menţionat, un preţ cu circa 12.500 de lei mai mic decât cel estimat iniţial de Primărie.

Contractul are ca obiect „execuţia de lucrări de demolare a construcţiilor neautorizate sau provizorii amplasate pe domeniul public: clădiri, barăci, garaje, panouri publicitare, împrejmuiri, precum şi lucrări de intervenţie la fosta rampă de deşeuri situată pe Câmpul Liniştii, respectiv de localizare şi stingere incendii, degajare căi de acces utilaje, transportul pământului necesar acoperirii focarelor de incendii”.

Fierul, la vânzare

Potrivit datelor publicate, „în ceea ce priveşte lucrările de demolare a construcţiilor, în proporţie de 90%, acestea vor fi demolări totale, fără protejarea structurilor primare”. Cărămizile sparte şi molozul rezultate din demolarea construcţiilor vor fi depozitate la rampa de gunoi, iar „deşeurile de construcţii recuperabile vor fi transportate şi depozitate la sediul contractantului, pe o perioadă de maximum 90 de zile calendaristice, urmând ca, după această perioadă, aceste materiale să fie valorificate prin vânzarea acestora la o unitate de achiziţie deşeuri feroase şi neferoase.

DE VEGHE LA RAMPĂ

În ceea ce priveşte fosta rampă de gunoi de pe Câmpul Liniştii, în sarcina firmei contractate cade localizarea şi stingerea incendiilor, degajarea căilor de acces pentru utilaje, transportul pământului necesar acoperirii focarelor de incendii.

Băsescu la Arad

Arad (T.G.) - Consiliul Judeţean Arad organizează vineri, 7 august, cu începere de la ora 13.00, un simpozion intitulat „Ziua Fermei Horticole în judeţul Arad”. Acest eveniment are ca scop promovarea realizărilor fermierilor din judeţul Arad, dar şi identificarea unor soluţii pentru sprijinirea horticultorilor.

Invitat special la acest simpozion este Traian Băsescu, preşedintele României, iar la eveniment vor participa membri din conducerea Academiei de Ştiinţe Agricole, reprezentanţi ai institutelor de cercetare din domeniul agriculturii, specialişti din agricultură şi fermieri din judeţul nostru şi din judeţele învecinate.

„Acţiunea organizată de Consiliul Judeţean se înscrie în politica noastră de promovare a produselor arădene şi, la o scară mai largă, a celor româneşti. Agricultura reprezintă un domeniu foarte important pentru economia României şi nu trebuie neglijat”, a declarat Nicolae Ioţcu.

Stau sub teroarea tensiunii electrice

■ O familie din Arad nu mai face faţă fluctuaţiilor de energie electrică din propria casă.

ADRIANA BARBU
adriana.barbu@informmedia.ro

Arad - Nici intervenţiile inspectorilor de la Finanţe şi nici cele ale Poliţiei, care au efectuat control la atelierul de tâmplărie PVC indicat de familia de pe strada Lungă şi au împărţit pe amenzi, şi nici măsurătorile efectuate de Enel nu au uşurat viaţa locatarilor de pe starda Lungă nr. 5. Fluctuaţiile de curent revin constant, becurile pâlpâie, când ţi-e lumea mai dragă, furnizarea energiei electrice dispare secunde bune, nici o emisune tv sau radio nu poate fi urmărită, iar calculatorul, combina frigorifică, centrala termică, frigiderul şi televizorul (în trecut) iau constant drumul firmelor de reparaţii.

„Nu mai rezist”

„Credeţi-mă, nu mai rezist. Se sting becurile la noi pe stradă, televizorul merge aproape întotdeauna cu dungi, deşi cei de la reparat mi-au spus că nu are nimic şi că ceea ce generează această problemă sunt căderile de tensiune. Sunt nopţi în care minute în şir nu avem lumină, atunci când se lucrează în casa din vecini. Când nu se lucrează, totul e ok. Nu mai am linişte în propria mea casă şi nu mai am bani să cheltuiesc pentru a-mi duce toate aparatele electrocasnice la reparat din lună în lună. Electricienii pe care i-am chemat ne-au spus că dacă nu reuşim să facem nimic, ni se va arde la un moment dat şi instalaţia electrică din casă”, şi-a strigat disperarea Florica Boldor.

Adresele primite drept răspuns de la instituţiile statului vorbesc de controalele efectuate şi de... remedierea situaţiei prin amendarea firmei. Enel susţine în plus că a făcut măsurători de tensiune acolo timp de o oră şi că nu există fluctuaţii, valoarea măsurată fiind constant de 220 V. Cei de la Enel au stabilit, în februarie, că e necesară doar schimbarea branşamentului, a trecut la înlocuirea în întregime a acestuia, la montarea contoarelor electrice în două blocuri de măsură, echipate cu dispozitiv de protecţie la supratenisune etc. şi la o nouă configurare de alimentare a reţelei electrice de pe stradă.

DEGEABA

Nici un folos, însă: familia Boldor trăieşte în continuare terorizată de fluctuaţiile de curent electric şi a ajuns la limită, pentru că nu mai ştie cui să se adreseze.

DURERE? HEMOROIZI?
Promoţie
Tratament fără operaţie!!
10% reducere din costul tratamentului pentru pensionari
(H-410774)

Mai mult de 60% din populaţia activă suferă de diverse afecţiuni anorectale.

De la boala hemoroidală uşoară până la tumorile maligne, aceste afecţiuni creează disconfort pacientului sau chiar îi pun viaţa în pericol.

Stabilirea unui diagnostic precoce şi exact este vitală înainte de începerea oricărui tratament. Clinicile **PROCTOMED** pleacă tocmai de la aceste premize!

Metodele neoperatorii se realizează fără internarea pacientului, acesta putându-şi desfăşura activităţile profesionale zilnice, fără necesitatea unui concediu medical sau a repaosului la pat.

Fără operaţie, cu o suferinţă cât mai mică şi fără stres anestezic, putem trata în clinicile noastre: boala hemoroidală, fisura anală, polipi anali şi alte afecţiuni benigne, obţinând prin metode de tratament neoperatorii, rezultate mai bune decât cele obţinute prin metodele clasice chirurgicale.

Tehnicile abordate reprezintă o alternativă viabilă, modernă, nedureroasă, eficientă, la metodele operatorii clasice.

Tratamentul pe care îl oferim evită disconfortul şi riscurile unei intervenţii chirurgicale eliminând neplăcerile postoperatorii.

Este important de ştiut că boala hemoroidală, netratată sau doar ameliorată cu medicamente, nu se vindecă de la sine, continuând să evolueze spre stadii mai avansate, mult mai dificil de rezolvat.

Vă aşteptăm cu încredere în clinicile noastre!

Nou
ProctoMed clinics
ARAD
Pentru programări sunaţi la:
www.proctomed.ro
0257 - 213 888
Bucureşti Cluj Galaţi Piteşti Ploieşti Bacău Suceava Brăila Focşani

RECLAMA

PE SCURT

• **Continuitate.** După şedinţele publice pentru continuitate şi pentru suplinire organizate de I.Ş.J.. Arad, situaţia ocupării posturilor se prezintă astfel: 275 de candidaţi au ocupat prin continuitate 420 de coduri (posturi), care reprezintă posturi întregi sau fracţiuni de posturi; 403 candidaţi au ocupat prin suplinire 666 de posturi (posturi), care reprezintă posturi întregi sau fracţiuni de posturi.

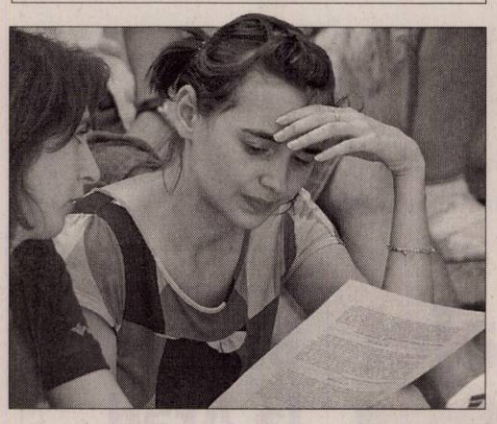

Titularizare

Arad (V.F.) - La concursul pentru ocuparea celor 260 de posturi titularizabile din învăţământul preuniversitar arădean, din data de 15 iulie, s-au înscris 1755 de candidaţi, la 67 de discipline. 210 candidaţi, care au obţinut cel puţin nota 7, au ocupat cu statut de cadru didactic titular posturile didactice/catedrele vacante titularizabile, în ordinea descrescătoare a notelor, în şedinţele publice în perioada 22-23 iulie.

Tot în şedinţă publică, 18 candidaţi, care s-au titularizat înainte de 2009, au obţinut detaşare la cerere pe posturile solicitate, în şedinţele publice din 25 iulie, respectiv 27 iulie.

RECLAMAŢII DIFUZARE

Eventualele dificultăţi pe care le întâmpinaţi cu difuzarea ziarului vă rugăm să le sesizaţi la telefonul 0257/228586.

Cuvinte norocoase!

Concursul „Cuvinte norocoase!" continuă. Completaţi toate integramele din perioada 5-20 august a.c. şi trimiteţi-le, împreună cu un (singur) talon de concurs, pe care îl găsiţi alături, pe adresa JURNAL (str. Poetului nr. 1C sau B-dul Revoluţiei nr. 81), până în data de 24 august a.c. Plicurile cu cele 14 integrame completate şi talonul de concurs aferent, completat la toate rubricile, pot fi depuse şi direct la sediul Redacţiei. În urma unei extrageri care va avea loc în data de 27 august a.c., cel mai norocos fidel al integramelor va câştiga un obiect de uz casnic. Extragerea va avea loc în prezenţa unei comisii. La acest concurs nu pot participa angajaţii Inform Media şi nici rudele acestora de gradele I şi II.

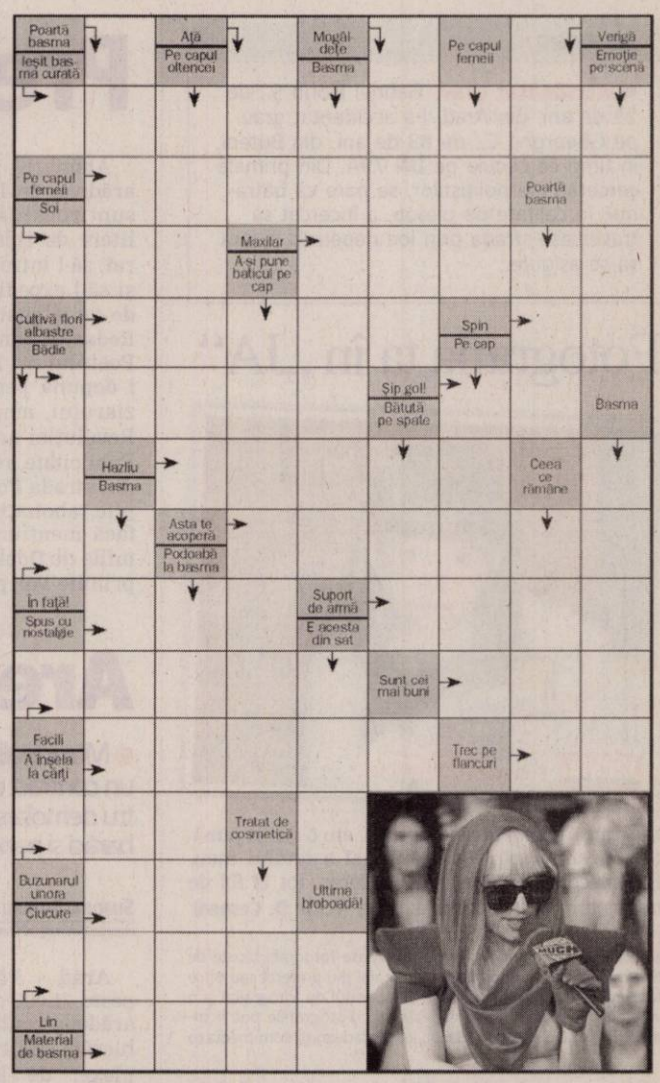

Soluţia integramei din numărul precedent: Z – P – HAZ – BALAMACA – OC – VASE – GOL – TOC – USI – A – RAC – ARIN – PITICI – NT – U – EOL – STA – IC – CAPER – HP – MIRAT – CERSETORI – IAZ – ESEC – NEG – B – E – UZA – VARAR – VIRA

Nume.....Prenume.....
Adresa.....
Tel.....Localitatea.....
Sunteţi abonat la **Jurnalul arădean**? DA ☐ NU ☐
JURNAL ARĂDEAN

RETEŢA ZILEI

Sarmale de post

Ingrediente: 1 cană de orez, 1 cutie ciuperci, 6 cepe, 5 morcovi, 2 ţelini mici, 6 linguri de griş, 3 cartofi, 200 ml ulei, 4 linguri bulion, sare şi mirodenii (piper, cimbru, boia).

Mod de preparare: Se călеşte ceapa, apoi se adaugă morcovul, cartofii şi ţelina, care deja sunt date prin răzătoarea mică. Adăugăm orezul şi ciupercile tocate mărunt şi le lăsăm la călit încă 15 minute. După răcirea compoziţiei, punem condimentele şi grişul amestecând până omogenizăm compoziţia. Trecem apoi la împachetat sărmăluţele. Tocăm nervurile groase ale verzei şi le punem pe fundul tăvii cu două crenguţe de cimbru, apoi după fiecare strat de sărmăluţe mai adăugăm o lingură de bulion. Deasupra se pune un alt strat de varză tocată. Se introduce în cuptor o oră şi jumătate.

Poftă bună!

ARAD ONLINE **www.aradon.ro**
Pentru mai multe reţete: http:/www.culinar.ro

CITIRE APOMETRE

Miercuri 05 august 2009. Cartierul Sânicolaul Mic - Vântului, Paşcani, Nucului, T. Păcăteanu, E. Monţia, Bobocilor, Steagului, Clopotului, p-ţa Obor, Tarafului, Cobzei, N. Lenau, Flacăra, cartierul Aradul Nou - A. M. Guttenbrun, calea Timişorii, A. Endre, I. Lengyel, cartierul Micălaca - Renaşterii, Marginei, Lalelelor, Bujor, Adrian, Crinului, Fabius, zona 6 Vânători - calea 6 Vânători, Dobrogea, Sitet, Crişului, Arţarului, Ovidiu, Sălcuţa, Cedrului, cartierul Poltura - Bumbacului, Câmpul Liniştii, C. Porumbescu, Ţepeş Vodă, Paltinului, V. Hugo, Toamnei, Fulgerului, Călăraşi, Dorului, Foişor, Ursului, Fragilor, Luchian, Brezoianu, Stupilor, Plopilor, Tr. Andreica, Secerei, Făt Frumos, cartierul Gai - Tr. Corcheş, Grozăveşti, Fagului, Măgurele, Zambilelor, A. Pann, I. Creangă, Păcurarilor, Grădinarilor, G. Doda, Codrului, Bogdan Voivevod, I. Câmpineanu, cartierul Şega - C. Brâncoveanu, Baba Novac, Şcoalei, V. Conta, Obedenaru, Bucegi.

PROGRAME TV

TVR 1

07:05 Telejurnal
08:45 **Don Juan îndrăgostit.** (serial, Argentina, 2008) (r)
09:50 **Flash – back Mamaia**
09:55 **Prinţesele lumii.** (doc., 2007) Episodul 17
10:10 **Festivalul de Folclor Brăila, 2009.** (r)
11:50 **Giuvaierul palatului.** (serial, Coreea, 2003)
13:00 **Club Disney**
13:30 **Clubul desenelor animate – Lumea lui Zeek.** (SUA, 2002)
14:00 **Telejurnal Sport Meteo**
14:45 **Poveşti cu lipici pentru cei mici.** (2005)
15:00 **Teleshopping**
15:30 **Kronika.** Emisiune în limba maghiară
17:10 **Giuvaierul palatului.** (serial, Coreea, 2003)
18:20 **Don Juan îndrăgostit.** (serial, Argentina, 2008) Episodul 86
19:25 **Flash – back Mamaia**
19:30 **Sport plus**
19:40 **Sport**
20:00 **Telejurnal Meteo**
21:10 **Fiica lui D'Artagnan.** (aventuri, Croaţia, Germania, SUA,2004)
22:00 **30 Rock.** (SUA, 2006)
23:00 **Black Donnellys.** (serial, SUA 2007) Episodul 5 Cu: Michael Stahl-David, Jonathan Tucker, Tom Guiry Regia
23:50 **Prinţesele lumii.** (serial, 2007) Episodul 17 (r)
24:00 **Telejurnal Sport Meteo**
00:15 **Anatomia lui Grey.** (serial, SUA, 2005) Meredith Grey este fiica unui chirurg celebru. Când începe primul an de activitate ca medic într-un spital din Seattle, Meredith încearcă să menţină relaţii bune cu toţi colegii.

PRO TV

07:00 **Ştirile Pro Tv.**
10:00 **Şeful meu, iubitul ei!.** (r)
12:00 **Tânăr şi neliniştit.** (r)
13:00 **Ştirile Pro Tv**
13:45 **Arestat la domiciliu.**
14:15 **Academia de Poliţie 5.** (r)
16:00 **Tânăr şi neliniştit.,** ep. 3542
17:00 **Ştirile Pro Tv.** Vremea
18:00 **Mesaje de dincolo.,** ep. 21, anul II
19:00 **Ştirile Pro Tv.** Sport Vremea Din mijlocul evenimentelor, reporterii transmit cele mai noi şi complete ştiri. Nevoia oamenilor de a fi mereu informaţi a determinat apariţia dinamică a acestui jurnal. De la Ştirile PRO TV nu lipsesc subiectele externe de mare interes şi corespondenţele din centrul evenimentelor importante desfăşurate pe glob, la fel ca şi cele mai importante repere ale zilei în curs.
20:30 **Operaţiune riscantă.** (acţiune, SUA, 2001)
22:30 **Ştirile Pro Tv.** Sport
23:15 **Doi bărbaţi şi jumătate.,** ep. 1, 2, anul V Vremea
00:15 **Operaţiune riscantă.**
02:10 **Omul care aduce cartea.** (r)
02:15 **Ştirile Pro Tv.** (r)
03:30 **Doi bărbaţi şi jumătate.** (r) Charlie Harper este un burlac foarte înstărit, care se bucură de toate avantajele unei existenţe comode. Cariera sa de autor de jingle-uri este una de succes, locuieşte într-o vilă superbă în Malibu, iar faptul că fiecare seară şi-o petrece alături de o altă femeie îl ajută să evite instalarea monotoniei în existenţa sa.

ANTENA 1

06.00 **Observator.** cu Mihaela Călin şi Vlad Ionescu
09.00 **În gura presei cu Mircea Badea**
10.00 **Fast Food.** (s)
10.30 **Gogomanii**
11.00 **Confesiunile unei mirese.** (r)
13.00 **Observator.** cu Simona Gherghe
14.00 **Carmelita.** (s)
16.00 **Observator**
17.00 **Magie şi crimă.** (poliţist, SUA 1989) Regia: Leo Penn Cu: Peter Falk
19.00 **Observator.** cu Alessandra Stoicescu şi Lucian Mândruţă Sport Meteo Observatorul de la 19, prezentat de către Alessandra Stoicescu şi Lucian Mândruţă în timpul săptămânii şi de Gabriela Vrânceanu-Firea, în weekend, le oferă telespectatorilor ştiri de televiziune de diverse subiecte, locaţii, imagini sau sunet.
20.30 **Cruciatul.** (acţiune, SUA 2005) Regia: Bryan Goeres Cu: Andrew McCarthy, Michael York, Richard Tyson, Ana Alvarey, Bo Derek
22.30 **Observator.** cu Andreea Berecleanu şi Andrei Zaharescu
23.15 **Eroii.** (s)
00.30 **Cruciatul.** (r)
02.30 **Carmelita.** (r) În orăşelul pitoresc în care locuieşte baronul ţigan Baro Zaretsky soseşte vechiul său prieten, Bejbut Astakhov, alături de şatra sa. Cu mulţi ani în urmă, cei doi buni prieteni au hotărât să-şi căsătorească fiii atunci când vor împlini vârsta potrivită. Atrăgătorul Miro, fiul lui Bejbut, şi frumoasa Carmelita, fiica lui Baro pot împlini visul părinţilor lor.

HBO

06:00 **Domnul Woodcock.** Comedie, SUA, 2007. Regia: Craig Gillespie.
07:25 **Jiltul sirenei.** Dramă, SUA, 2006. Regia: Steven Schachter.
08:55 **Zborul 93.** Dramă, SUA, 2006. Regia: Peter Markle. Cu: Kendall Cross, Jeffrey Nordling
10:25 **Diavolul se îmbracă de la Prada.** Comedie, SUA, 2006. Regia: David Frankel.
12:15 **Cinema, cinema, cinema**
12:40 **De la capăt.** Dramă, Italia, 2008. Regia: Anna Negri.
14:15 **Cei patru fantastici: Ascensiunea lui Silver Surfer.** SF, SUA, 2007.
15:45 **Norocosul.** Dramă, SUA, 2007. Regia: Curtis Hanson.
17:45 **Prin baruri.** Comedie, Canada, 2008. Regia: Robert Menard, Michel Coté.
19:30 **Pe platourile de filmare.**
20:00 **Route 30.** Comedie, SUA, 2008. Regia: John Putch. Cu: Dana Delany, David Deluise, Kevin Rahm, Nathalie Boltt, Curtis Armstrong
21:25 **Doi trubaduri la New York II Ep.** 6: Dragostea e o armă. Comedie, SUA, 2009
21:55 **Little Britain USA Ep.** 3. Comedie, SUA, 2008
22:20 **Pescuit sportiv.** Dramă, România, 2007. Regia: Adrian Sitaru. Cu: Ioana Flora, Adrian Titieni, Maria Dinulescu
23:45 **Hank şi Mike.** Comedie, Canada, 2008. Regia: Matthiew Klinck. Cu: Thomas Michael, Paolo Mancini, Chris Klein, Joe Mantegna
01:10 **Cărtiţa.** Dramă, SUA, 2006. Regia: Martin Scorsese.

TVR 2

09:35 Atlas (r) 10:00 Oraşele lumii (doc.) 10:30 Telejurnal Ştiri Sport 11:00 Atenţie... copii (r) 11:30 Miracole (doc.) 12:30 Telejurnal 12:45 Dovadă de iubire (s) 13:30 Viaţa lumii (doc.) 14:30 e Forum 15:00 Împreună în Europa - Primul pas. Emisiune pentru romi 16:00 Carabinieri (s) 17:00 Miracole (s) (r) 18:00 Jurnalul Euronews pentru România 18:15 Descoperă românii 18:30 Oraşele lumii (r) (doc.) 19:00 Lumea de aproape 19:35 Capri (s) 20:35 Lege şi ordine (s)

AXN

07:00 Ele spionează II Acţiune, SUA, 2003 07:55 Zoom 08:00 David Letterman Show 09:00 Eli Stone I Dramă, SUA, 2008. 10:00 Poliţia portuară IV Acţiune, SUA, 1999. Cu: Colin Friels 10:55 Zoom 11:00 Schimbul trei II 12:00 Spitalul All Saints VII 13:00 Foc sălbatic IV 14:00 Stargate SG-1 III 15:00 Stargate SG-1 III 16:00 Ele spionează II 16:55 Zoom 17:00 Stăpânul fiarelor III 18:00 Spitalul All Saints VII 19:00 Stargate SG-1 III 20:00 Stargate SG-1 III

CINEMAX

07:00 Arthur Comedie, SUA, 1981. Regia: Steve Gordon. 08:35 Novicele Dramă, SUA, 2006. Regia: Murray Robinson. Cu: Alan Arkin, Amy Acker, Jacob Pitts 10:05 Un strop de ciocolată 11:40 Bun venit la Farewell - Gutmann! 13:25 Cafeneaua vedetelor - Oliver Stone 13:50 Interceptarea 15:30 Kamataki 17:25 Moll Flanders 19:25 Paradisul 21:00 În căutarea leacului 22:40 N-am chef de nimic 00:15 Corp/anticorp 02:00 Melissa P.

PRIMA TV

09:15 Dragoste în stil indian - telenovelă, India (r) 09:45 Imagini incredibile din lume 10:30 Nimeni nu-i perfect 11:00 Walker, poliţist texan - serial acţiune, SUA (r) 12:30 Frumoasa balerină - desene animate 13:30 Camera de râs 14:30 Dragoste în stil indian - telenovelă, India 15:00 Focus 15:30 Walker, poliţist texan - serial acţiune, SUA 16:30 Supernanny SR 18:00 Focus 18 19:30 Cireaşa de pe tort 20:30 O viaţă salvată (comedie, SUA 2005) 22:30 Trăsniţi din N.A.T.O 23:00 Mondenii Show – Best of

PRO CINEMA

08:00 Cleopatra, partea I (r) 10:30 Aventurile lui Don Coyote şi Sancho Panda (s) 11:00 Captain Planet (s) 11:30 Happy Hour (r) 12:30 Teo (r) 13:45 Paza de coastă (s)(r) 14:45 Cine este şeful? (s) 15:45 Bau, bau: Greşeli din lumea filmului (s) 16:00 Crimele din Midsomer: Grădina morţii (dramă, Marea Britanie, 1997) 18:00 La Servici (s) 18:30 Dădaca (sezonul II) 19:00 Soţul şi soţia (s) 20:00 Cititorii de oase (s) 21:00 Prietenii tăi (sezonul X) (s) 21:55 Fata de 10 (s)

ANTENA 2

09:00 Azi în trecut 09:10 Neconvenţional (r) 11:00 Rebecca (r) 12:30 Confidenţial (r) 15:00 Trăieşte sănătos (emisiune prezentata de Simona Balanescu) 16:45 Adevăr sau baliverne cu Irina Cordoneanu 18:00 Celebri sau nu la Mihaela Tatu 19:10 It's show time! (cu Oana Mareş) 19:30 Rai da' buni (cu Mihai Morar) 20:45 Dincolo de aparenţe (cu Florentina Fantanaru) 21:45 Agentul VIP (cu Cristian Brancu) 23.15 Răi da' buni (r) 00:30 INCREDIBIL DAR ADEVARAT! (serial)

ACASĂ

07:45 Focul iubirii (r) (s) 08:45 Dona Barbara (r) (s) 10:00 Celebritate (s) 11:30 Balonul negru (r) 13:45 Călătorie culinară (doc., Australia, 2006) Regia: Scott Tompson Cu: Mark Olive 14:30 Poveştirile Reginei (r) (s) 15:30 Valeria (s) 16:25 Vremea de Acasă 16:30 Valeria (s) 17:30 Poveştiri adevărate - emisiune cu poveşti reale despre viaţă, prezentată de Ioana Maria Moldovan 18:30 Focul iubirii (s) 19:30 Dona Barbara (s) 20:30 Fără sâni nu există Paradis (s)

Redacţia Jurnal TV nu îşi asumă răspunderea pentru modificările survenite în programele.

B1

07:00 Videoclipuri 07:30 Drive It 08:00 Made in Germany 08:30 Jurnal European 09:00 Édith Piaf: Nu, eu nu regret nimic (r) 10:00 Naşul (r) 12:00 ŞTIRI cu Ioana Reit 13:05 Calea Europeană cu Dan Cărbunaru 14:00 EVENIMENTELE ZILEI moderator Alina Stancu 18:00 6! VINE PRESA cu Livia Dilă şi Mbela Nzuzi 20:00 ILUSTRATE CU FLORI DE CÂMP (dramă, 1975) 22:00 TRECĂTOARELE IUBIRI (dramă, 1974) 00:00 INTERZIS cu Laura Andreşan 00:30 Calea Europeană (r)

HALLMARK

10:00 AMY 5. 11:00 TOUCHED BY AN ANGEL III. 12:00 ABSOLVIREA. 14:00 FIICELE LUI MCLEOD V. 15:00 GUILTY HEARTS 17:00 AMY 5 18:00 INSPECTORUL MORSE VI. . 20:00 LEGE ŞI ORDINE: INTENŢII CRIMINALE VII. 21:00 DOI BĂRBAŢI AU PLECAT LA RĂZBOI. permisiune unitatea... 23:00 LEGE ŞI ORDINE: BRIGADA SPECIALĂ III

Redacţia Jurnal TV nu îşi asumă răspunderea pentru modificările survenite în programele.

TVR CULTURAL

09:40 Zodiac (r) 10:00 Prietenul nostru comun (s) (r) 11:00 Totul despre jazz cu Morgan Freeman (r) 11:50 Retro clip (r) 12:50 Istoria literaturii române (r) 13:30 Antologia TVR Cultural (r) 14:30 Figuri europene (doc.) 15:05 Concertele TVR Cultural (r) 16:00 Teleshopping 16:20 Momentart 16:30 Garantat 100% 18:50 Cu rolele prin Bucureşti (r) 19:00 Jurnalul cultural 20:00 Concertele TVR Cultural 21:00 Muzici dintr-o expoziţie (r) 21:55 Amprenta lui Tito (Franţa)

M1

6:50 Răsărit de soare 10:00 Pentru copii 12:00 Piaţa centrală 12:45 Diversitatea religiilor 13:01 Ştiri, sport 14:45 Domovina 15:20 Trecătoarea 15:50 Emisiune agro-economică 16:20 Serial: Hearthbreak High 18:30 Ştiri 18:45 Serial: Miracole 19:30 Serial: Momentele vieţii 20:30 Ştiri, sport 21:10 Sitcom 22:10 Serial: În linia de foc (Ungaria) 23:10 Luni seara 23:55 Replay 0:25 Serial: 24 (SUA)

Redacţia Jurnal TV nu îşi asumă răspunderea pentru modificările survenite în programele.

DISCOVERY

11:00 Miami Ink 12:00 În viteza a cincea 13:00 Cum se fabrică? 14:00 Vânătorii de mituri. 15:00 Proiecte de vis 16:00 L.A. Ink – Arta tatuajelor 17:00 Meserii murdare 18:00 O pradă mortală 19:00 Cum de fabrică? 20:00 Tehnici esenţiale de supravieţuire 21:00 Lupta cu forţele naturii 22:00 Tehnici esenţiale de supravieţuire 23:00 Accidente şocante 00:00 Megaconstructori 01:00 Dosarele FBI Seria prezintă o nouă rundă de investigaţii ale laboratorului

UNIVERSITATEA „AUREL VLAICU" DIN ARAD

Arad, Bdul Revoluţiei, Nr. 77, Cod 310130, P.O. BOX2/158 AR
e-mail: rectorat@uav.ro, www.uav.ro

Admiterea pentru anul universitar 2009-2010

STUDII UNIVERSITARE DE LICENȚĂ

Facultatea	Domeniul de licență	Specializarea	Nr. locuri
INGINERIE C. Univ. M Tel. 0257250389	Inginerie industrială	Tehnologia construcţiilor de maşini	80
		Ingineria sudării	80
		Tehnologia şi designul produselor textile	80
		Tehnologia tricotajelor şi confecţiilor	80
	Inginerie mecanică	Vehicule pentru transport feroviar	100
	Ingineria autovehiculelor	Autovehicule rutiere	100
	Ingineria sistemelor	Automatică şi informatică aplicată	100
	Inginerie şi management	Inginerie economică industrială	80
INGINERIE ALIMENTARĂ, TURISM ŞI PROTECŢIA MEDIULUI C. Univ. M Tel.0257219331	Ingineria produselor alimentare	Ingineria produselor alimentare	80
		Controlul şi expertiza produselor alimentare	80
	Inginerie chimică	Tehnologie chimică textilă	80
	Biotehnologii	Biotehnologii pentru industria alimentară	80
	Inginerie şi management	Inginerie şi management în alimentaţie publică şi agroturism	80
	Ingineria mediului	Ingineria sistemelor biotehnice şi ecologice	80
ŞTIINŢE UMANISTE ŞI SOCIALE C. Univ. M Tel. 0257219336	Limbă şi literatură	Limba şi literatura română - Limba şi literatura engleză	130
	Ştiinţe administrative	Administraţie publică	130
		Poliţie comunitară	100
	Arte plastice, decorative şi design	Design	100
		Modă-design vestimentar	100
	Ştiinţe ale comunicării	Jurnalism	75
	Istorie	Istorie	130
	Teologie	Teologie penticostală didactică	130
TEOLOGIE Str. Ac. Teologică, Nr. 9 Tel. 0257285855	Teologie	Teologie ortodoxă pastorală	130
		Teologie ortodoxă didactică	75
		Teologie ortodoxă asistenţă socială	75
ŞTIINŢE EXACTE C. Univ. M Tel.0257219000	Informatică	Informatica (zi/id)	125/150
	Matematică	Matematică informatică	100
ŞTIINŢE ECONOMICE B-dul Revoluţiei, Nr. 77 Tel. 0257280679	Finanţe	Finanţe şi bănci (zi/id)	250/200
	Contabilitate	Contabilitate şi informatică de gestiune (zi/id)	250/200
	Administrarea afacerilor	Economia comerţului, turismului şi serviciilor (zi/id)	250/200
	Management	Management	130
	Marketing	Marketing	100
	Cibernetică, statistică şi informatică economică	Informatică economică (în curs de autorizare)	100
ŞTIINŢE ALE EDUCAŢIEI, PSIHOLOGIE ŞI ASISTENŢĂ SOCIALĂ C. Univ. M Tel. 0257219555	Ştiinţe ale educaţiei	Psihopedagogie specială	75
		Pedagogia învăţământului primar şi preşcolar	130
	Asistenţă socială	Asistenţă socială	130
	Psihologie	Psihologie	100
ED. FIZICĂ ŞI SPORT C. Univ. 025721104	Educaţie fizică şi sport	Educaţie fizică şi sportivă	150
DESIGN Tel. 0257219336	Arte plastice, decorative şi design	Design	100

STUDII UNIVERSITARE DE MASTERAT

Facultatea	Specializarea	Locuri	Facultatea	Specializarea	Locuri
TEOLOGIE	Teologie sistematică	55	INGINERIE	Sisteme avansate de modernizare a vehiculelor	65
	Teologie practică	55		Controlul şi expertiza produselor textile	65
	Studii teologico-lingvistice	95		Producţia sistemelor industriale	65
ŞTIINŢE ECONOMICE	Finanţare şi management în administraţia publică	225	F.I.A.T.P.M.	Managementul calităţii produselor alimentare	65
	Buget public, pieţe financiare şi bănci	125		Ingineria alimentară şi mediul înconjurător	65
	Finanţare şi management în instituţiile mass-media	125		Biotehnologii aplicate	65
	Finanţare şi management în instituţiile de asistenţă socială	100	D.P.P.D.	Finanţare şi management în şcoala românească	300
	Administrarea afacerilor în comerţ, turism şi servicii	225			
	Finanţare şi management de proiect	100			
	Finanţare şi management în instituţiile de siguranţă publică	100			
	Administrarea financiar-contabilă a întreprinderii	225			
	Sisteme informatice de gestiune	95			

STUDII UNIVERSITARE DE DOCTORAT

Nr. Crt.	Domeniul	Locuri
1	Filologie	7

Universitatea "Aurel Vlaicu" este o instituție de învățământ superior de STAT, ACREDITATĂ și certificată ARACIS cu calificativul GRAD DE ÎNCREDERE RIDICAT, care continuă tradiția învățământului universitar arădean începută pe aceste locuri cu Institutul de Teologie (1822), Facultatea de Zootehnie și Medicină Veterinară (1947), Institutul de Subingineri (1972). Universitatea "Aurel Vlaicu" este o comunitate academică distinctă care funcționează în baza prevederilor Constituției României, a legilor și normativelor referitoare la sistemul de învățământ. Universitatea "Aurel Vlaicu" respectă și promovează convențiile europene privind învățământul superior. Universitatea dispune de un personal academic cu înaltă pregătire profesională și dotări de cea mai bună calitate pentru activitățile didactice și științifice.

Diplomele emise sub egida Ministerului Educației, Cercetării și Inovării sunt recunoscute în țară și străinătate.

În câteva date, UAV se prezintă astfel: nr. studenți - peste 15.000; nr. cadre didactice - 470; spații excepționale de învățământ - peste 42.221 m²; investiții în ultimii doi ani - peste 20 milioane de lei; amfiteatre pentru cursuri, săli de seminar, laboratoare informatizate cu tehnică de calcul de ultimă generație.

Studenților noștri le sunt asigurate condiții excelente prin:

* posibilitatea obținerii unor burse de merit, de studiu și sociale, **atât pentru studenții bugetari cât și pentru studenții cu taxă.** Bursele acoperă toate cheltuielile de școlarizare;

* posibilitatea obținerii unor burse de studiu în străinătate și cuprinderea în proiecte (în prezent suntem parteneri la numeroase proiecte europene privind mobilități ale studenților universității în Germania, Norvegia, Danemarca, Italia, Spania, Portugalia, Franța, Cehia, Slovacia, Ungaria, Polonia, Finlanda);

* reduceri de tarife pentru transport, manifestări culturale și sportive;

* cazarea în căminele studențești, servirea mesei la cantină;

* tabere studențești gratuite;

* ample și numeroase activități studențești organizate de Liga Studenților din UAV

CRITERII DE ADMITERE

1. Admiterea 2009 se face luând în considerare **media de la examenul de bacalaureat** pentru domeniile și specializările tuturor facultăților. Ocuparea locurilor scoase la concurs se va face în ordinea descrescătoare a mediei de la examenul de bacalaureat și potrivit opțiunilor candidaților.

2. Pentru Facultatea de Educație Fizică și Sport, Domeniul Educație Fizică și Sport, Specializarea Educație Fizică și Sportivă candidații vor susține și probe de aptitudini.

ACTE NECESARE LA ÎNSCRIERE:

1. Cerere tip (se primește la înscriere);
2. Diplomă de bacalaureat (în original) sau diplomă echivalentă cu aceasta. În cazul în care un candidat se înscrie pentru concurs și la o altă universitate (facultate), în locul diplomei de bacalaureat sau adeverinței va anexa copia legalizată, precum și copia legitimației de înscriere la concurs la prima universitate (facultate), care se autentifică după original de către comisia de admitere;
3. Certificat de naștere (copie legalizată);
4. Certificat de căsătorie (copie legalizată);
5. Adeverință medicală tip M.S. 18.1.1.;
6. Două fotografii color tip buletin;
7. Dosar plic.

PERIOADA DE ÎNSCRIERE ȘI AFIȘAREA REZULTATELOR

Sesiunea I: înscrierea: 13-30 iulie;
— afișarea rezultatelor 31 iulie.
Sesiunea II: înscrierea: 1-18 septembrie;
— afișarea rezultatelor 18 septembrie.

Înscrierile se desfășoară și sâmbăta și duminica.

INFORMAȚII SUPLIMENTARE SE OBȚIN LA FACULTĂȚI

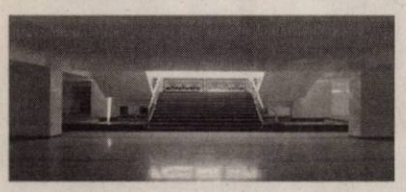

Primarul Lucian Stoicu, înconjurat de artişti (Foto: A.D.)

Demonstraţiile pompierilor, atracţia sărbătorii (Foto: A.D.)

Sărbătoarea comunei Vinga

La sfârşitul săptămânii s-a desfăşurat o nouă ediţie a „Zilelor comunei Vinga".

Vinga (V.F.) - Sărbătoarea vinganilor a început cu un concert susţinut, la Biserica Romano-Catolică „Sfânta Treime", de toate confesiunile religioase. Astfel, corurile bisericilor ortodoxă, baptistă, penticostală şi romano-catolică, au încântat publicul cu melodii înspre slava lui Dumnezeu.

Un moment deosebit în program a fost înmânarea diplomei de „Cetăţean de Onoare" al localităţii Vinga, lui Titu Nicolae Gheorghiof, (fost deputat în Parlamentul României şi secretar general al Camerei Deputaţilor) în semn de recunoaştere pentru activitatea depusă în domeniul activităţii parlamentare precum şi preocupărilor constante de promovare a imaginii comunei Vinga. Seara s-a încheiat cu un bal, unde cunoscutul solist de muzică populară Lucian Drăgan a susţinut un spectacol de zile mari, tinerii din comună dansând până dimineaţa. Partea doua a manifestărilor a continuat duminică, unde formaţiile de pompieri voluntari din Vinga, Şagu, Sâmpetru-German, Zădăreni, Mailat, Felnac şi Orţişoara s-au întrecut în exerciţii demonstrative. Aşa cum era de aşteptat, formaţia de pompieri din Vinga, condusă de comandantul Kovaci Francisc, a ocupat locul I.

Duminică după-amiază, pe platoul din frumosul parc al comunei Vinga, numeroase formaţii artistice atât din localitate (Ansamblul „Liliacul"), cât şi din împrejurimi - Mailat, Şagu, Pecica şi Felnac - au oferit celor prezenţi spectacole de dans tradiţional.

> *„Sărbătoarea este a vinganilor şi mă bucur că acest sentiment a fost simţit de fiecare cetăţean în parte*
>
> LUCIAN STOICU

În cadrul manifestărilor, pentru meritele deosebite în promovarea învăţământului preuniversitar şi universitar în localitatea Vinga, primarului Lucian Stoicu i-a fost înmânată „Diploma de Excelenţă" din partea Universităţii de V[illegible]asile Goldiş", semnată de prof. univ. dr. Aurel Ardelean, rectorul universităţii arădene.

La încheierea sărbătorii - la care a participat şi prefectul judeţului, Călin Bibarţ - primarul Lucian Stoicu ne-a declarat: „Mă bucur foarte mult că aceste zile au fost foarte apreciate de către vingani şi cei care ne-au vizitat. Le mulţumesc că au participat la eveniment şi sperăm ca bucuria din sufletele lor să se regăsească ori de câte ori avem ocazia".

Nu putem încheia, înainte de a sublinia faptul că Biserica Ortodoxă din Mănăştur, sat aparţinător comunei Vinga, a fost sfinţită duminică de însuşi Înalt Preasfinţitul Arhiepiscop Timotei Seviciu. La eveniment au participat 12 preoţi, iar administraţia locală a fost reprezentată de viceprimarul Ioan Băeşu. Pentru jertfelnicia depusă, preotul din Mănăştur, Nicolae Ursu, a primit din partea IPS dr. Timotei, arhiepiscopul Aradului, distincţie de Iconom cu Bederniţă şi, din partea UVVG, o „Diplomă de Excelenţă".

ARAD ON LINE **www.aradon.ro**
Aici mai multe foto

Public numeros la concertul din catedrală (Foto: A.D.)

Tocăniţa la cătlan a fost la mare căutare

Formaţiile şi soliştii au încântat spectatorii (Foto: A.D.)

Artista amatoare Alina Fofiu (Foto: A.D.)

Binecuvântări arhiereşti la Mănăştur (Foto: A.D.)

În vârtejul jocului popular (Foto: A.D.)

Corul ortodox în concert (Foto: A.D.)

Cu mic, cu mare, veniţi la sărbătoare (Foto: A.D.)

Nu au lipsit nici jocurile ţigăneşti (Foto: A.D.)

PE SCURT

● Zona euro. Bulgaria ar putea adopta moneda europeană în ultimul an al mandatului noului guvern, care expiră în 2013, a declarat ministrul de finanțe, Simeon Djankov, într-un interviu acordat cotidianului 24 Chasa, citat de Reuters. Djankov, a anunțat că Bulgaria vrea să aplice pentru intrarea în ERM-2, anticamera zonei euro, în noiembrie. Sursa: NewsIn

Împotriva Israelului

Teheran - Numărul doi al-Qaida, Ayman al-Zawahiri, a reafirmat că Israelul ar trebui șters de pe hartă și a descris acest stat ca pe o crimă împotriva musulmanilor, relatează Reuters. Zawahiri l-a acuzat pe președintele american Barack Obama că desfășoară o politică privind problemele israelo-palestiniene care va duce la un eșec pentru palestinieni și consideră că liderul de la Casa Albă vrea un stat palestinian care să servească drept o „extensie a CIA".

Sursa: NewsIn

Un nou comandant

Moscova - Kremlinul a numit un nou comandant al forțelor strategice nucleare, generalul Andrei Șvaicenko, după ce predecesorul său Nikolai Soloțova fost eliberat din funcție ieri, relatează Reuters. Numirea lui Șvaicenko, în vârstă de 56 de ani, a fost anunțată în același decret al Președinției ca și eliberarea din funcție a lui Solovțov.

Sursa: NewsIn

Jurământ

Teheran - Președintele iranian în exercițiu Mahmoud Ahmadinejad (foto) va depune jurământul mâine pentru al doilea mandat de patru ani, pe fondul protestelor față de realegerea sa și al criticilor propriei tabere conservatoare, care îl acuză că nu este loial liderului suprem iranian, comentează AFP. Ghidul suprem, ayatollahul Ali Khamenei, care decide în privința problemelor celor mai importante, a confirmat ieri alegerea lui Ahmadinejad în cursul unei ceremonii la care au luat parte înalții demnitari ai regimului. Liderii opoziției, Mir Hossein Moussavi și Mehdi Karoubi, continuă să ceară anularea alegerilor prezidențiale, despre care afirmă că au fost fraudate.

Sursa: NewsIn

Rugăciune. Un membru al minorității creștine pakistaneze se roagă în timpul unui protest în Karachi, Pakistan împotriva incendierii caselor creștine de către o bandă în Gojra. Un grup de oameni a incendiat aproximativ 50 de case a minoritatii creștine în Gojra în 31 iulie ca urmare a unei pretinse profanări a Coranului. (Foto: EPA)

Nevoie de ajutor

Vilnius - Ministrul lituanian de finanțe a declarat ieri că statul ar putea avea nevoie de ajutor de la Fondul Monetar Internațional (FMI), în cazul în care nu își va putea finanța deficitul bugetar, însă a exclus alternativa deprecierii monedei, relatează Reuters.

Lituania a respins până în prezent ideea solicitării unui ajutor de la FMI, în ciuda adâncirii deficitului bugetar și a estimărilor ce indică o scădere a produsului intern brut (PIB) cu 18,2% în acest an.

„În cazul în care guvernul are probleme în finanțarea deficitului bugetar, am putea fi nevoiți să apelăm la FMI sau să căutăm alt ajutor internațional", a declarat ministrul de finanțe lituanian, Ingrida Simonyte, într-un interviu acordat cotidianului Lietuvos Zinios. Sursa: NewsIn

Închisoare specială în SUA

■ O parte dintre deținuții de la Guantanamo ar putea fi mutați într-o închisoare specială.

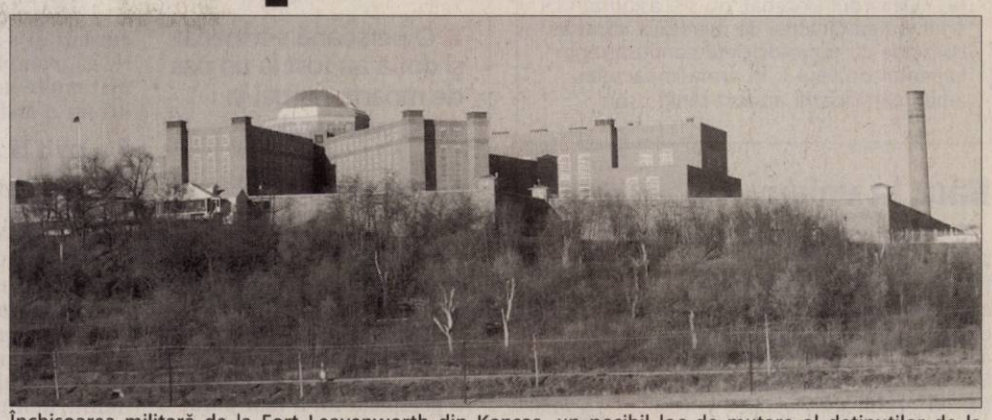

Închisoarea militară de la Fort Leavenworth din Kansas, un posibil loc de mutare al deținuților de la Guantanamo. (Foto: FAN)

Washington - Oficialii americani examinează un proiect care ar permite mutarea anumitor deținuți de la baza Guantanamo, arestați în cadrul războiului împotriva terorismului, într-o închisoare specială de pe teritoriul american, informa ieri cotidianul american Washington Post, citat de AFP.

Gestiune comună

Închisoarea ar urma să fie gestionată în comun de Departamentele Apărării, al Justiției și Securității Interne, fiecare dintre ele urmând să fie responsabile de o parte dintre deținuți, potrivit cotidianului.

Centrul ar urma să fie dotat cu săli de audiere unde ar avea loc procesele pentru infracțiuni federale și cele judecate de comisiile militare create pentru suspecții de terorism. Centrul ar urma să aibă și spații de locuit pentru deținuții a căror eliberare a fost autorizată, dar pe care nicio țară nu vrea să-i primească.

Printre locurile studiate pentru amplasarea acestui centru se numără închisoarea militară de la Fort Leavenworth (Kansas, centru) și o închisoare de maximă securitate din statul Michigan (nord) care ar urma să fie desființată, afirmă Washington Post.

„Închiderea Guantanamo va fi un gest fără sens, dacă vom redeschide închisoarea sub alt nume", a declarat Jameel Jaffer, avocat la Uniunea americană pentru libertăți civile (ACLU). Din ianuarie, 11 deținuți au fost transferați de la Guantanamo, patru dintre aceștia fiind trimiși în țările lor de origine, iar un altul deferit unui tribunal de drept comun de la New York. Sursa: NewsIn

Exerciții de securitate „preventive"

■ Armata rusă face exerciții în Osetia de Sud, la un an de la conflictul cu Georgia.

Țhinvali - Armata rusă a început ieri exerciții de securitate „preventive" în Osetia de Sud, teritoriu georgian rebel aflat în centrul conflictului de anul trecut dintre Moscova și Tbilisi, a anunțat liderul regiunii separatiste Eduard Kokoiti (foto) citat de AFP.

Tensiuni în regiune

„Contingentul rus va face exerciții pe teritoriul republicii. Aceste măsuri vor avea un caracter preventiv, va fi făcut totul pentru a garanta securitatea și pentru a menține situația sub control", a declarat liderul prorus, fără a oferi alte detalii privind manevrele.

„Toată lumea a auzit declarația Ministerului rus al Apărării și poziția foarte fermă a Rusiei în acest dosar", a subliniat el, aluzie la anunțul făcut sâmbătă de Moscova, potrivit căruia își rezervă dreptul de a recurge la forță în caz de „provocări" georgiene în regiune.

O sursă din departamentul FSB însărcinat cu paza granițelor, citată de Interfax, a negat înființarea unui post rus în satul Kveși, din districtul Gori, din Georgia. Duminică, Georgia a acuzat militarii ruși că au intrat în acest sat cu intenția de a „muta așa-zisa graniță" cu Osetia de Sud, potrivit unui comunicat al Ministerului georgian de Externe.

Aceste incidente intervin pe fondul amplificării tensiunilor, cu câteva zile înainte de împlinirea a un an de la conflictul ruso-georgian. Georgia a lansat în noaptea de 7 spre 8 august 2008 o ofensivă pentru a prelua controlul Osetiei de Sud. Rusia a rispostat, lansând o operațiune militară de anvergură în Georgia.

Sursa: NewsIn

Coaliție

Chișinău - Liderii celor patru formațiuni necomuniste din Parlamentul de la Chișinău ales în urma scrutinului anticipat din 29 iulie (Partidul Liberal Democrat, Partidul Liberal, Partidul Democrat și Alianța Moldova Noastră) au decis să constituie o coaliție de guvernare democratică. Cele patru partide au împreună în Parlament majoritatea, deținând 53 de mandate, față de cele 48 ale comuniștilor.

Ar fi pentru prima dată în ultimii opt ani când Partidul Comuniștilor ar pierde puterea și ar trece în opoziție.

Actuala coaliție liberal-democrată ar avea suficiente voturi pentru a alege președintele Parlamentului și pentru a desemna un nou guvern, dar nu și pentru a alege un nou șef de stat. Sursa: NewsIn

Armistițiu cu condiții

■ Al-Qaida îi oferă lui Obama un armistițiu în aceleași condiții în care i l-a oferit și lui Bush

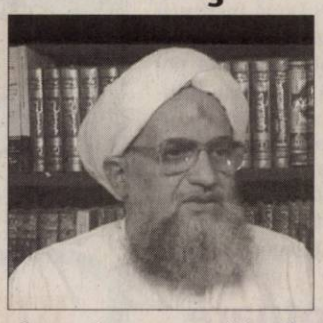

Bagdad - Numărul doi din al-Qaida, Ayman al-Zawahiri (foto), a declarat că oferta făcută de gruparea teroristă fostei administrații americane, pentru un armistițiu condiționat, este în continuare valabil și pentru noul președinte Barack Obama, relatează Reuters.

„Dacă Obama vrea să ajungă la un acord, atunci trebuie să răspundă celor două oferte făcute de șeicul Osama" ben Laden, a declarat Zawahiri într-un interviu publicat ieri pe un site islamist.

„Obama încearcă să le vândă iluzii celor slabi", a spus Zawahiri, referindu-se la campania lui Obama de a atenua tensiunile cu musulmanii după războaiele din Irak și Afganistan. „Încearcă să spună «nu ne urâți», dar vom continua să vă ucidem". a adăugat el.

Ben Laden i-a oferit administrației Bush, în 2006, „un armistițiu pe termen lung, bazat pe condițiile corecte susținute (de al-Qaida - n.red.), un armistițiu care oferă securitate și stabilitate și reconstruirea Irakului și Afganistanului, pe care războiul le-a distrus".

Statele Unite au respins oferta, argumentând că „nu negociază cu teroriștii".

Sursa: NewsIn

Bombe antibuncăr

■ Pentagonul pregătește o super bombă antibuncăr.

New York - Pentagonul încearcă să accelereze un program de producere a unor bombe antibuncăr, pe fondul unei intensificări a amenințării nucleare reprezentate de Coreea de Nord și Iran, relatează Reuters.

În teste

Bomba de peste 13 tone numită Massive Ordnance Penetrator sau MOP, care este încă în teste, este destinată să distrugă buncăre aflate la mare adâncime și care nu pot fi distruse cu bombele folosite în prezent. În cazul în care Congresul va aproba suficiente fonduri pentru acest program, bombardierul B-2 produs de Northrop Grumman Corp, nedectabil de radare, „va fi capabil să transporte aceste bombe în jurul lunii iulie 2010", a declarat Andy Bourland, un purtător de cuvânt al Aviației americane. „Aviația și Departamentul Apărării analizează posibilitatea de a accelera programul", a spus el. „Au existat discuții cu patru comisii din Congres care supervizează programul, dar nu s-a luat o decizie finală". Instalațiile nucleare pe care Occidentul suspectează că le-ar avea Iranul și Coreea de Nord sunt subterane, se crede, pentru a fi detectate mai greu și a le spori șansele de a supraviețui unui atac. În cazul în care Congresul va fi de acord, compania Boeing, al doilea furnizor al armatei americane, ar putea primi în termen de 72 de ore contractul pentru producerea în serie a bombelor MOP. Sursa: NewsIn

JURNAL ARĂDEAN
MARE Publicitate: 08.00-17.00 Tel: 0257/280904(int.8488)
MICA Publicitate: 08.00-19.00 Tel: 0257/210775
Anunțurile de mica publicitate (pentru a doua zi) se primesc până la ora **16.00** la ambele sedii, cu excepția anunțurilor de **deces**, care se primesc până la ora 19.00, la sediul din Bd. Revoluției 81.

PE SCURT

- **Rănire reciprocă.** Un tânăr de 27 de ani, din Arad, care conducea un moped pe Bulevardul Decebal, nu s-a asigurat la schimbarea direcţiei de mers şi a intrat în coliziune cu o motocicletă condusă regulamentar de Paul J. În urma impactului, ambii participanţi au fost răniţi uşor.

Băut la volan

Sântana (A.G.) - Poliţiştii l-au depistat în trafic pe Ştefan M., de 53 de ani, din Şimand, în timp ce conducea un autobuz de persoane pe relaţia Sântana-Olari. La controlul cu etilotestul, oamenii legii au descoperit că şoferul avea o alcoolemie de 0,71 la mie alcool pur în aerul expirat. Pe lângă asta, bărbatul avea permisul suspendat. Poliţiştii i-au întocmit un dosar penal pentru conducerea unui autovehicul fără dreptul de a conduce şi pentru conducere sub influenţa alcoolului.

Amenzi de 90.000 de lei

Arad (A.G.) - În urma acţiunilor efectuate, agenţii de poliţie rutieră au aplicat un număr de 608 sancţiuni contravenţionale pentru încălcarea regulilor de circulaţie, în valoare de 61.196 lei, au aplicat un număr de 894 puncte de penalizare, au reţinut 41 permise auto şi 12 certificate de înmatriculare. Agenţii de ordine publică au aplicat 91 sancţiuni contravenţionale în valoare de 30.470 lei, pentru tulburarea ordinii şi liniştii publice.

Minor cu acte false

Turnu (A.G.) - Un minor a încercat să iasă ilegal pe la Punctul de Trecere al Frontierei Turnu. Acesta a prezentat un document de identitate care nu îi aparţinea. Poliţiştii de frontieră au avut suspiciuni, deoarece între persoana prezentă la frontieră şi cea din poza din documentul de identitate existau diferenţe de fizionomie. În urma cercetărilor, poliţiştii au stabilit că tânărul se numeşte T.A. şi are 15 ani. Acesta a furat actul de identitate de la fratele lui şi vroia să meargă în Spania, unde lucrează părinţii lui. Acum este cercetat pentru fals privind identitatea şi tentativă de trecere ilegală a frontierei.

Prefectul apără „producătorii amărâţi"

Arad (S.B.) - Controalele amănunţite lansate şi la Arad, în urma unei campanii naţionale de combatere a evaziunii fiscale, au intrat în atenţia prefectului, care le cere celor implicaţi „să facem controale serioase, dacă suntem oameni serioşi". Controalele se vor desfăşura până la toamnă, pe filiera cerealelor în unităţi de depozitare, comercializare, procesare şi pe filiera de legume fructe în pieţe, en-gross-uri şi vămi. În ambele tematici a fost exprimată necesitatea constituirii de echipe mixte de control cu participarea Inspectoratului de poliţie, Gărzii financiare şi Protecţia consumatorului.

Înaltul funcţionar public a declarat că a solicitat tuturor organelor de control „să îşi îndrepte atenţia în special către unităţile mari. Să îi lase în pace pe micii producători, pe care îi putem controla oricând. Să facem controale acolo unde se face într-adevăr evaziune fiscală, nu la producătorii amărâţi".

Pericol mortal pe Mureş

O persoană s-a înecat şi două au fost la un pas de moarte numai în acest weekend.

ALIN GHERASIM
alin.gherasim@informmedia.ro

Arad (A.G.) - Echipajele Inspectoratului pentru Situaţii de Urgenţă Arad (ISU) au fost chemate să intervină la trei posibile cazuri de înec în numai două zile. Din păcate, o persoană nu a mai putut fi salvată din „ghearele" Mureşului. Duminică, un tânăr de 16 ani şi-a găsit sfârşitul în râu. Acesta a mers la baie împreună cu sora lui şi cu încă un prieten, la o balastieră lângă satul Aluniş. La un moment dat a fost luat de curenţi şi s-a înecat. Cu toate că pompierii l-au căutat mai multe ore, trupul băiatului nu a fost încă găsit.

> *Din nefericire, astfel de situaţii sunt tot mai frecvente*
>
> SORINA AMBRUŞ

S-a lovit la ştrand

Un tânăr de 29 de ani a fost la un pas de moarte duminică seara, după ce, aflat sub influenţa băuturilor alcoolice, a sărit într-unul din bazinele de la Ştrandul Termal din Gai. Deoarece apa avea o adâncime de numai un metru, băiatul a dat cu capul de fundul bazinului. Echipajul SMURD l-a diagnosticat cu traumatism la coloana cervicală şi l-a transportat la secţia de Urgenţe a Spitalului Judeţean Arad pentru îngrijiri.

Salvat din Mureş

Un alt caz în care victima a consumat băuturi alcoolice înainte de a se scălda s-a întâmplat la Felnac.

Un tânăr de 26 de ani a vrut să facă o baie în Mureş, dar curenţii l-au băgat sub apă. Acesta a fost scos la mal de prietenii care l-au însoţit, dar a fost nevoie de intervenţia unei ambulanţe pentru a-i acorda primul ajutor. SMURD-ul l-a preluat pe băiat şi l-a transportat la spital.

Tot mai mulţi tineri sfârşesc înecaţi, în special în Mureş (Foto A.G.)

SFATURI DE LA POMPIERI

„Din nefericire, astfel de situaţii sunt tot mai frecvente, doar în ultimele patru săptămâni înregistrându-se cinci decese prin înec, în special tineri care aleg să se scalde în Mureş, fără a cunoaşte locul şi fără a şti să înoate foarte bine", a declarat Sorina Ambruş, purtătorul de cuvânt al ISU Arad. Aceasta vine şi cu sfaturi pentru cei care doresc să se scalde: „nu vă aventuraţi să vă scăldaţi dacă nu înotaţi bine, scăldatul trebuie făcut doar în locuri special amenajate; este interzis scăldatul în stare de ebrietate sau pe timp de noapte; controlul comportamentului copiilor lângă apă şi în apă trebuie să fie permanent şi neîntrerupt", mai spune Ambruş.

Tinerii suspecţi de crima din cămin, arestaţi pentru 30 de zile (Foto FAN)

Arestaţi pentru 30 de zile

Carmen Bejan şi Sergiu Florea, suspecţi în crima de la Timişoara, au primit mandate de arestare.

Arad (A.G.) - Locuitorii străzii din Ineu pe care locuieşte Carmen Beja, suspectă în crima oribilă de la Timişoara, sunt şocaţi de ceea ce a făcut fata. Nimănui nu îi vine să creadă că tânăra de 20 de ani a fost în stare să comită o asemenea faptă. Părinţii lui Carmen, şi toată familia lor, sunt pocăiţi, iar Carmen mergea des la biserica pe care familia ei o frecventa. Tatăl fetei, Pavel Bejan, a declarat că „în niciun caz nu poate fi ea vinovată. O fată de 45 de kilograme nu poate omorî un om de 60 şi ceva de ani. Nu e vinovată. Nici fizic, nici psihic, o fată de 20 de ani, crescută într-o gospodărie de o familie modestă, nu poate tranşa un om". Aceeaşi părere o au şi vecinii de pe strada.

La fel cu băiatul

Nici tatăl băiatului, care este preot în localitatea Tisa (comuna Hălmagiu), nu îşi poate imagina cum s-a putut ajunge în situaţia aceasta. Ioan Horia Florea, tatăl lui Sergiu Florea, suspect de crimă, spune că fiul său era un tânăr liniştit şi fără probleme deosebite de-a lungul timpului şi nu crede că ar fi fost în stare de o asemenea faptă.

Reţinuţi de procurori

Carmen Bejan şi Sergiu Florea, ambii de 20 de ani, au primit mandate de arestare preventivă pentru 30 de zile. Aceştia pun vina unul pe altul în ceea ce priveşte crima propriu-zisă, dar dovezile deţinute de procurori îl incriminează pe băiat. Avocaţii celor doi au făcut recurs.

Acoperiş buclucaş

Arad (S.B.) - Două instituţii arădene se confruntă cu probleme la imobile. Şcoala populară de artă şi Centrul militar judeţean au cerut sprijinul Consiliului Judeţean pentru realizarea unor reparaţii urgente la clădirile în care îşi desfăşoară activitatea. Ambele au găsit înţelegere.

Trotuare la sat

Arad (S.B.) - Consiliul Judeţean a acceptat alocarea unor sume importante pentru o serie de proiecte ale comunei Bocsig. Primăria, după ce a tras linie în urma derulării unor proiecte, s-au trezit cu sume economisite. La Bocsig a rămas o sumă neutilizată de 122.000 lei. Din banii nefolosiţi, 20.000 de lei au fost transferaţi la amenajarea de trotuare în localităţile Bocsig şi Mînerău.

JURNAL ARĂDEAN
SPORT
Mai multe informaţii: www.aradon.ro - sport

PE SCURT

• **Titlu de excelenţă.** Primarul comunei Şicula, Aurel Radiţa (foto), va propune Consiliului Local acordarea, postmortem, titlului de excelenţă celui care a fost vicepreşedintele clubului de fotbal Crişul Alb, Petru Dehelean, trecut prematur la cele veşnice. Alte propuneri vizează botezarea terenului din Şicula cu numele lui Petru Dehelean şi organizarea unui turneu memorial în fiecare an.

• **Obiectiv.** Mai mereu salvată în extremis de la retrogradare, gruparea de Liga IV, Unirea Şeitin şi-a propus pentru viitorul sezon o clasare la mijlocul ierahiei, departe de „zona fierbinte".

ALBE ŞI NEGRE

Este, dar nu este !

DANIEL SCRIDON
daniel.scridon@informmedia.ro

Sigla şi culorile „Bătrânei Doamne" au ajuns subiect de „război". Înregistrate la OSIM, pe şestache, de către fostul creditor al clubului, Nicolae Bara, drepturile federative mai sus amintite ar fi trebuit să ajungă, conform unei înţelegeri, în posesia arădenilor. Având în Suporter Club UTA un aliat şi un partener de conducere, într-o perioadă de tristă amintire, Nicolae Bara a găsit de cuviinţă, după insistenţe şi presiuni, să cesioneze sigla şi culorile către asociaţia condusă de Sebastian Bulumac.

Contestată, mai zilele trecute, de Adrian Zăhoi, membru al Comitetului Director al FCM UTA, cesiunea spre SCU se încadrează perfect în tiparele: „este, dar nu este". Adică, sigla şi culorile sunt la Suporter Club UTA, fără a putea fi însă transferate spre club, Primărie sau către oricine altcineva, fără acceptul lui Bara. Este ca şi cum, cineva v-ar dona o maşină, pe care însă n-o puteţi conduce vreodată, fără acceptul celuia care v-a făcut-o, cândva, cadou.

Verificări

Arad (D.S.) - Cu o săptămână înaintea startului de sezon în Liga IV, echipele au disputat ultimele jocuri cu caracter de verificare. Iată câteva rezultate: Aqua Vest - Gloria 0-2 (goluri Budur şi Toda), CS Ineu - Avântul Târnova 2-2 (Goldiş, Popa, respectiv, Pleşescu, Dragu), CS Vladimirescu - Gyula 2-1.

3 din 3 !

Curtici (D.S.) - Frontiera Curtici a câştigat al treilea meci consecutiv, şi ultimul, din faza grupelor „Campionatului fără frontiere", competiţie organizată de AJF Arad şi AJF Bekes. Elevii lui Gigi Cameniţă au trecut, scor 4-1, de Szarvasi, prin reuşitele lui Manga - 2, Peia şi Burcă, obţinând calificarea în semifinale.

Gigi Cameniţă (Foto: L.S.)

Flavius Cuedan (Foto: FAN)

Sub tricolor

Arad (D.S.) - Legitimat la CS Atletico Arad, Flavius Cuedan a făcut pasul spre echipa naţională U-17 a României. Împreună cu Roberto Bodea (FCM UTA) vor avea ocazia să-l convingă pe antrenorul federal Florin Cheran la turneul internaţional de la Budapesta (Ungaria), din perioada 4-9 august. Turneul este unul pregătitor pentru preliminariile Campionatului European care va avea loc în toamna acestui an. România face parte din grupa B împreună cu Israel, Serbia şi Slovacia. Primul meci, cu Israelul, pe 5 august.

Încă doi jucători trimişi acasă

Ionuţ Popa a renunţat la timişoreanul Leagu şi sebişanul Fl. Pavel, pentru care se cer bani.

LEO SFÂRA
leo.sfara@informmedia.ro

Arad - Situaţia de la UTA continuă să rămână incertă, la nivelul lotului de jucători. După ce Gheară a fost considerat ca nefiind o soluţie pentru axul central al apărării „Bătrânei Doamne", alţi doi jucători au fost trimişi acasă. Tânărul Leagu, de la FC Timişoara, dar şi Fl. Pavel, au fost anunţaţi că se renunţă la serviciile lor. Primul nu are cum să se impună în prima echipă a UTA-ei, iar jucătorul sebişean a evoluat slab în ultimul meci, cel cu Baja, iar faptul că Naţional Sebiş vrea 10.000 de euro în schimbul jucătorului a contat decisiv în alegerea celor de la UTA.

Speranţe la UTA

Sandu Ion pare să aibă răbdare şi - cel puţin deocamdată - i-a lăsat pe jucătorii cumpăraţi de la Atletico, la Gloria. Deci, aceştia sunt în Arad, nu au fost predaţi la Liberty Salonta, iar directorul sportiv al celor de la Gloria, Marcel Coraş ne-a declarat: „Cred că nu este cazul să se facă speculaţii. Cei şapte jucători cumpăraţi de Sandu Ion sunt la Gloria, se pregătesc normal şi aproape sigur vor rămâne aici. Asta, dacă nu se va întâmpla ceva spectaculos".

Aşadar, speranţe pentru cei de la UTA, ca Sandu Ion să revină la sentimente mai bune faţă de „Bătrâna Doamnă".

Încă mai aşteaptă

UTA nu a mai contactat niciun jucător în ultima vreme, preferând să aştepte să vadă ce face Sandu Ion, ce poziţie va adopta acesta. Pe un singur jucător se mai pune miza, căci Ionuţ Popa îl cunoaşte de la Iaşi, fostul căpitan al celor de la „Poli", Bogdan Onuţ. Deocamdată, acesta este în litigiu cu clubul moldovean.

Ionuţ Popa continuă să trieze jucătorii sosiţi în probe la UTA. (Foto: FAN)

„AMICAL", CU UNIREA

Mâine seară, de la ora 20.00, pe stadionul „Francisc Neumann", UTA va disputa un penultim joc de verificare înainte de începerea campionatului. Parteneră de întrecere va fi gruparea de Liga III, Unirea Sânnicolau Mare.

Nu au avut noroc

Arad (A.H.) – Tenismenele originare din oraşul nostru nu au avut şansă ieri, la tragerea la sorţi a meciurilor din turul I al trofeului „Năstase", desfăşurată la Hotelul „Coandi". Karina Goia va da piept cu Simona Matei (cap de serie 4, loc 594 WTA), meciul următor să se dispute miercuri, în incinta bazei DSJ din Subcetate. Rebeca Mitrea o va întâlni pe compatrioata ei Cristina Mitu (cap serie 6, 690 WTA), tot miercuri, zi în care este programată şi disputa Dianei Marcu, cea mai norocoasă dintre arădence, cu Ionela Iova. Sub directa coordonare a arbitrului principal Mihaela Testiban şi a directorului de concurs Anela Freer, cu ajutorul maghiarelor Aleksandra Filipovski (cap serie 2) respectiv Csilla Argyelan, s-a stabilit programul complet la simplu şi dublu. Cele mai interesante partide de azi: Dănăilă (România) – Hristea (România), ora 10; Cadanţu (România, cap serie 7) – Constantin (România), ora 12; Marcu, Radu (România) – Gheorghe, Matei (România), ora 14; A. Tepper, B. Tepper (Australia) – Goia, Platon (România), ora 15,30; Kiraly (Ungaria, cap serie 1) – Krejsova (Cehia), ora 17.

Anela Freer (Foto: C.B.)

Război „pe faţă" la AJF

Arad (L.S.) - De câteva zile, sediul AJF este un adevărat „butoi cu pulbere". După ce ani de zile au lucrat în ilegalitate, acceptând tot felul de compromisuri, cei din beciul de lângă Primărie s-au gândit că ar fi cazul să-şi ajusteze din imagine. În special preşedintele Nicu Selejan, care îşi trăieşte ultimele luni în fruntea fotbalului judeţean, iar acum încearcă să „îngraşe porcul în Ajun".

Ce s-a întâmplat? Aproape toţi arbitri activi, dar şi foştii arbitrii, care erau conducători ori doar membrii în comisiile de specialitate din cadrul AJF au fost daţi afară. Ioan Şandor şi Marcel Vida au fost preşedinţi la competiţii, respectiv disciplină. Dumitru Buică, vicepreşedinte la copii şi juniori, iar Cornel Tiulea, membru la statute şi regulamente. Au scăpat, dar se pare că nu pentru mult timp, arbitrii Emil Cristea şi Silviu Mocanu, preşedinte, respectiv secretar la statute şi regulamente.

Ceea ce s-a făcut este legal, căci nici o persoană „activă" nu are dreptul să fie în vreo comisie a AJF. Dar, Selejan a „uitat" că şi observatorii sunt „în aceeaşi oală". Persoană importantă din conducerea forului fotbalistic judeţean ne-a declarat, sub protecţia anonimatului, că - încet, încet - şi observatorii vor fi scoşi din comisii.

Cauzele care l-au determinat pe Selejan să declanşeze acest război, într-un număr viitor.

La două reprize de titlul naţional

Accidentat, Cristofor Alexandru nu a rezistat în finala contra dinamovistului Juratoni.

Arad (D.S.) - A avut 3-0, după prima repriză în finala contra lui Cezar Juratoni, dinamovistul împins spre medalia de aur de către arbitrii. Este vorba despre Cristofor Alexandru (Box Club UVVG Arad), care regretă nespus că n-a profitat de şansa avută, pentru a deveni cel dintâi arădean câştigător al unui titlu naţional de seniori. „E dureros să pierzi. Dacă nu îmi petreceam noaptea de dinaintea finalei în spital, sigur în băteam pe Juratoni. A fost mai şmecher ca mine. M-a atins sub centură, acolo unde am avut probleme după semifinala cu Bejenariu şi n-am mai putut rezista" - ne-a declarat cel care a fost la doar două reprize de titlul naţional.

Antrenorul federal, Valentin Vrânceanu, impresionat de forţa lui Cristofor Alexandru (foto) vrea să-l convoace la lot. „Îl văd pe sportivul arădean titularul categoriei 75 Kg. Trebuie doar să dea jos câteva kilograme şi îi prevăd un viitor frumos" - ne-a declarat Vrânceanu, care a avut la Arad misiunea de a-i monitoriza pe cei 7 sportivi calificaţi la „mondialele" din Italia.

Cristofor Alexandru (Foto: C.A.)

Excelent

Arad (D.S.) - Acesta este calificativul primit de arbitrul arădean, Florian Barna (foto), pentru prestaţiile avute - în ring şi la masă - la „naţionalele" de box pentru seniori, desfăşurate săptămâna trecută în oraşul nostru. Nicolae Iancu, şeful arbitrilor, a avut numai cuvinte de laudă la adresa oficialului arădean, purtător al ecusonului EABA.

Florian Barna (Foto: J.A.)

Cupa României

Arad (D.S.) - Start oficial de sezon în fotbalul judeţean. Duminică, pe 16 terenuri, au avut loc meciuri din cadrul primei etape a Cupei României, faza judeţeană, ediţia 2010/2011. Rezultate:

Tisa Nouă - Zăbrani 0-5, Secusigiu - Sp. German 4-1, Lunca Teuz - Zimandu Nou 4-1, Sânicolaul Mic - Aluniş 5-1, Turnu - Zădăreni 3-4, Mândruloc - Munar 0-3, Săvârşin - Bârzava 0-1, Sintea Mare - Şicula 3-0, Satu Nou - Apateu 4-2, Şiria - Tauţ 5-0, Buteni - Drauţ 0-3, Dezna - Univ. Sebiş 0-5, Chereluş - Fl. Ţipari 2-4, Gurba - Şepreuş 8-9 (2-2, 4-4), după 11 m, Grăniceri - Şimand 4-1 şi Semlac - Pro Nădlac 0-4.

ARAD ONLINE
www.aradon.ro

Derby câştigat de PRO

Semlac (L.S.) - Cel mai important meci din cadrul rundei disputate duminică în faza judeţeană a Cupei României s-a jucat la Semlac, acolo unde Semlecana a întâlnit una din rivalele „de moarte", PRO Nădlac.

Elevii antrenaţi de Călin Fătu au reuşit să câştige clar, cu 4-0, însă scorul stabilit la pauză, 0-2, venind după două greşeli imense ale apărătorilor gazdă. În partea secundă, Semlecana a adoptat alt repertoriu, a vrut mult, dar nu a reuşit să şi marcheze, cu golurile fiind tot nădlăcanii. Gazdele au avut şi un jucător eliminat la mijlocul acestei reprize, aşa că era foarte greu să revină în joc.

PE SCURT

● Supercupa Turciei. Fenerbahce a reuşit să câştige Supercupa Turciei la fotbal după ce a trecut de Beşiktaş, cu scorul de 2-0, în meciul de deschidere al sezonului 2009-2010. Ambele goluri ale învingătorilor au fost marcate de Alex (75-penalty, 90+1). La învingători a evoluat pe toată durata partidei şi fostul jucător al Universităţii Cluj, brazilianul Fabio Bilica. Beşiktaş reuşise eventul în sezonul trecut, după ce a câştigat cupa şi campionatul. Sursa: NEWSIN

Gripa şi fotbalul

Cardiff - Şeful serviciilor sanitare ruse, Ghenadi Onişcenko, le-a cerut suporterilor ruşi să nu asiste la meciul cu Ţara Galilor, care va avea loc la 9 septembrie, la Cardiff, în preliminariile CM de fotbal 2010, din cauza propagării epidemiei de gripă porcină, informează AFP.
Sursa: NEWSIN

Revine

Paris - Rutierul kazah Alexandre Vinokourov va reveni astăzi în competiţiile oficiale, cu ocazia cursei Criteriumul de după Turul Castilion la Bataille, după ce a fost suspendat doi ani pentru dopaj. La ediţia 2007 a Turului Franţei, Vinokourov a fost depistat pozitiv după ce a efectuat o transfuzie sangvină.
Sursa: NEWSIN

Alexandre Vinokourov (Foto: FAN)

Florin Cernat (Foto: FAN)

Titular

Split - Mijlocaşul român Florin Cernat a fost titular în partida pe care echipa sa, Hajduk Split, a pierdut-o, pe teren propriu, împotriva grupării NK Zadar, scor 0-1, într-o partidă din etapa a doua a campionatului croat. Cernat a avut câteva oportunităţi de a marca în prima parte a jocului, mai ales cu şuturi de la distanţă, dar, de fiecare dată, portarul advers s-a opus. Antrenorul a decis să îl înlocuiască pe român la pauză, în locul său fiind trimis pe teren Ticinovic. După două etape disputate, Hajduk se află abia pe poziţia a 13-a, cu un punct. Primele trei locuri sunt ocupate de Dinamo Zagreb (6 puncte), Cibalia (6p) şi Rijeka (4p).(sursa NewsIn)

Victorie la penalty-uri

Sevilla - Formaţia engleză Aston Villa a învins, duminică seară, la Sevilla, cu scorul de 4-3, după loviturile de departajare, pe Juventus Torino, şi a câştigat trofeul amical Cupa Păcii, informează Agenţia France Presse. Rezultatul la finalul partidei şi al celor două reprize de prelungiri a fost egal, scor 0-0. La loviturile de departajare, pentru Aston Villa au marcat Bannan, Lowry, Young şi Cuellar, în timp ce Sidwell şi Herd au ratat. Pentru italienii de la Juventus Torino au marcat Trezeguet, Amauri şi Felipe Melo, în timp ce Iaquinta, Del Piero şi Legrottaglie au ratat. Echipa din Premier League va încasa două milioane de euro pentru cucerirea trofeului, în timp ce finalista Juventus Torino va primi un milion de euro. Sursa: NEWSIN

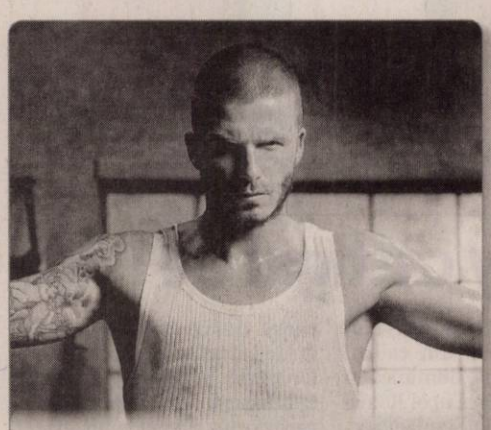
Reclame David Beckham va juca într-o serie de reclame TV pentru promovarea turistică a Californiei, campanie la care mai participă guvernatorul statului, Arnold Schwarzenegger şi actorul Rob Lowe. (Foto: FAN)

Patru succese din patru jocuri

■ Steaua a trecut de Ceahlăul Piatra Neamţ şi îşi continuă seria rezultatelor pozitive.

Până acum „maşinăria roş-albastră" funcţionează fără greşeală (Foto: FAN)

Piatra Neamţ - Antrenorul Stelei, Cristiano Bergodi, a declarat, la finalul partidei cu Ceahlăul Piatra Neamţ, că elevilor săi le-a fost greu să joace împotriva unei nou promovate după ce au evoluat în cupele europene şi de aceea au reuşit să câştige doar pe final, transmite corespondentul NewsIn.

„E un rezultat foarte important, este bine că am început campionatul cu dreptul. A fost un meci greu, Ceahlăul nu ne-a lăsat să jucăm. Victoria ne dă moral, e foarte dificil să joci în Liga Europa, iar apoi în campionat cu o nou promovată. Nu mă interesează laudele sau critica patronului, important e să câştigăm meci după meci pentru moralul echipei", a spus Bergodi.

> *Nu mă interesează laudele sau critica patronului*
> **CRISTIANO BERGODI**

Imediat după finalul conferinţei de presă, Bergodi a recunoscut mai mulţi jurnalişti din Iaşi şi s-a întreţinut cu aceştia timp de aproximativ zece minute, transmiţându-le, prin intermediul acestora, salutări oficialilor Politehnicii, echipă pe care a pregătit-o în returul sezonului trecut.

Managerul Ceahlăului, Florin Marin, consideră că Steaua a învins nemeritat deoarece nu a reuşit să ajungă la poarta formaţiei sale decât în ultimele minute ale meciului. „Sunt nemulţumit de rezultat, am făcut un joc bun împotriva unei echipe puternice, cu jucători valoroşi care au făcut diferenţa. Am avut în prima repriză ocazii de a înscrie, iar Steaua nu a avut nimic până în minutul 80. A fost însă suficient să greşim de două ori şi am pierdut meciul. Le-am spus jucătorilor mei că împotriva echipelor puternice nu trebuie să îţi creezi prea multe ocazii, trebuie să marchezi încă de la prima", a afirmat acesta.
(sursa NewsIn)

PROCENTAJ MAXIM

Steaua Bucureşti s-a impus, duminică, în deplasare, scor 2-0, în faţa nou promovatei Ceahlăul Piatra Neamţ, în prima etapă a Ligii I, şi a ajuns la al patrulea succes din tot atâtea posibile în acest sezon, după cele obţinute în Liga Europa, cu Ujpest şi Motherwell.

Convalescenţă Pilotul echipei Ferrari, Felipe Massa, grav rănit în calificările pentru MP al Ungariei, a părăsit spitalul din Budapesta unde a fost internat. Brazilianul a plecat din Ungaria la bordul unui avion particular, alături de soţia sa Rafaela şi de medicul său personal. Avionul are ca destinaţie Sao Paulo, cu o escală în Dakar. (Foto: FAN)

Tragic

San Pedro Sula - O persoană şi-a pierdut viaţa, iar alte trei au fost rănite după ce s-au tras mai multe focuri de armă, cel mai probabil de către suporterii clubului Olimpia spre cei ai lui Real Espana, după un meci de campionat din Honduras.

Potrivit poliţiei, cele trei persoane rănite sunt în afara pericolului.

Incidentul a avut loc în stradă, la finalul partidei disputate pe stadionul Francisco Morazin din San Pedro Sula, câştigată de Real Espana cu 2-0.
Sursa: NEWSIN

Crivoi, în vârful formei sportive

Bucureşti - Tenismenul român Victor Crivoi a urcat două poziţii în clasamentul ATP şi ocupă locul 79, egalându-şi astfel cea mai bună clasare din carieră, în timp ce lider continuă să fie elveţianul Roger Federer, conform ierarhiei dată publicităţii luni de site-ul oficial al forului internaţional.

Crivoi are 762 de puncte în ierarhia mondială şi a reuşit să revină pe locul 79, cel pe care s-a mai aflat la data de 20 iulie. Celălalt român din top 100, Victor Hănescu, a rămas pe locul 31, cu 1.341 de puncte. Singurul român prezent în top 100 la dublu, Horia Tecău, a urcat 2 locuri până pe 61. Singura schimbare din top 10 este urcarea rusului Nikolai Davidenko pe locul 8 şi coborârea francezului Gilles Simon pe locul 9. Lider mondial al tenisului masculin a rămas Roger Federer (11.060 de puncte), în timp ce locul 2 este ocupat de spaniolul Rafael Nadal (9.285 puncte). Pe poziţia a treia se află britanicul Andy Murray (8.260 de puncte). În această săptămână are loc turneul Legg Mason de la Washington, dotat cu premii totale în valoare de 1.402.000 de dolari. (sursa NewsIn)

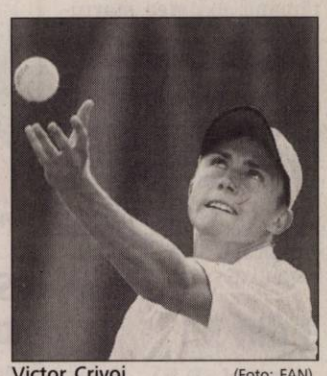
Victor Crivoi (Foto: FAN)

Depăşite în finală

Stanford - Perechea Monica Niculescu (România)/Chan Yung-Jan (Taiwan) a fost învinsă de cuplul american Venus Williams/Serena Williams, cap de serie numărul 2, scor 6-4, 6-1, în finala de dublu a turneului de la Stanford, informează site-ul oficial al competiţiei.

În penultimul act al turneului, Monica Niculescu şi Chan Yung-Jan au trecut de cuplul Sorana Cârstea (România)/Maria Kirilenko (Rusia). Pentru prezenţa în finală, Niculescu şi Yung-Jan au primit un cec în valoare de 17.800 de dolari şi 320 de puncte WTA.

În altă ordine de idei, în finala de simplu a aceleiaşi competiţii, franţuzoaica Marion Bartoli a învins-o pe Venus Williams, scor 6-2, 5-7, 6-4, încasând pentru victorie 107.000 de dolari şi 470 de puncte WTA.
Sursa NewsIn

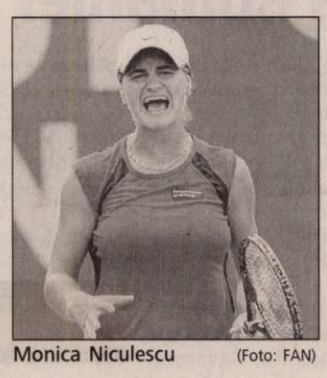
Monica Niculescu (Foto: FAN)

Testat de Poli Iaşi

Iaşi - Preşedintele executiv al formaţiei Politehnica Iaşi, Sorin Boca, a declarat că atacantul portughez Ibraima Balde va susţine probe de joc la gruparea din Copou, urmând ca în câteva zile antrenorul Petre Grigoraş să ia o decizie în privinţa lui, transmite corespondentul NewsIn. „Ibraima Balde a ajuns duminică în Iaşi şi a efectuat luni seară primul antrenament sub comanda lui Petre Grigoraş. Jucătorul va fi testat în următoarele zile, iar antrenorul va lua o decizie în privinţa lui", a spus Sorin Boca. Portughezul Ibraima Balde a evoluat în returul sezonului competiţional 2008-2009 la echipa lusitană de ligă secundă Beira Mar. Atacantul (1.81 m, 70 kg) este născut pe data de 15 ianuarie 1986 şi a fost în turul campionatului trecut în lotul echipei Ştiinţa Bacău, grupare care s-a retras din liga secundă.

Fotbalistul portughez a mai evoluat în carieră la formaţiile Estrela Amadora (sezonul 2003-2004), Tourizense, Ribeira Brava (2004-2005), Lousada (2005-2006) şi Odivelas (2006-2008). (sursa NewsIn)

tendinte
Frumuseţe şi modă

Culoarea şi buna dispoziţie

Pentru a avea un tonus bun la serviciu, îmbracă-te cu haine în nuanţe pastelate, garnisite cu accesorii fanteziste şi de efect: bijuterii supradimensionate şi centuri bărbăteşti.

Eleganţă, sobrietate, simplitate, prospeţime, culoare, linie clasică, naturaleţe - toate înseamnă profesionalism
Malvina Cervenschi

46%
femei de carieră simt că nu sunt îndeajuns provocate la locul de muncă

6

„Bio" înseamnă natural, cu adevărat natural. Dacă te preocupă nu doar frumuseţea ta, ci şi cum să o păstrezi cât mai mult timp, sigur foloseşti deja cosmetice bio (organice, ecologice). Acestea, eliminând chimicalele de sinteză, îi asigura pielii tale sănătate şi vitalitate timp îndelungat. Plantele din care sunt fabricate cosmeticele bio sunt cultivate fără pesticide şi nu sunt modificate genetic. Cosmeticele organice nu conţin substanţe nocive sau suspectate a dăuna sănătăţii, nici nu sunt testate pe animale.

1. Săpun 100% natural, fabricat manual, cu aromă proaspătă de pădure, 110 g, **11.00 lei**
2. Toner facial bio din levănţică, pentru ten gras, acneic, sensibil sau alergic, 50 ml, **39.30 lei**
3. Parfum organic din santal şi lime, pentru zonele de puls (încheieturi, gât), 10 ml, **42.90 lei**
4. Unt de corp 100% organic; conţine ulei de avocado şi niaouli şi unt de shea, 100 g, **86.50 lei**
5. Sare de baie calmantă, 100% naturală, cu gălbenele, mentă şi ghimbir, 280 g, **29.70 lei**
6. Balsam pentru picioare, cu ulei esenţial de tea tree; hidratează în profunzime, 30 ml, **30.00 lei**

Dacă angajaţii fac măcar un duş pe zi la serviciu, productivitatea muncii creşte cu 42%, iar creativitatea cu 33%. Munca salariaţilor este cu 16% mai bună, iar în 23% din cazuri starea de spirit a acestora se îmbunătăţeşte. (Foto: FAN)

Nu le purta la birou!

Îţi prezentăm câteva articole vestimentare interzise cu desăvârşire pentru ţinuta office.

Fiecare dintre noi a avut momente în care s-a uitat de zece ori în oglindă, tot încercând să judece dacă o vestimentaţie este sau nu potrivită pentru serviciu.

Prea scurt, prea transparent, prea mulat, prea aerisit, prea lejer, prea trendy, neobişnuit de şic...? Prea uşoară? Prea neserioasă? Sunt probleme pe care cele mai multe le-am trăit pe propria piele.

Dacă te trezeşti întrebându-te dacă vestimentaţia ta este sau nu potrivită pentru serviciu, probabil că nu e şi ai face mai bine să nu rişti. Dar pentru a te scoate din această nebuloasă totală, îţi prezentăm o scurtă listă a articolelor vestimentare nu doar considerate tabu la serviciu, ci interzise cu desăvârşire.

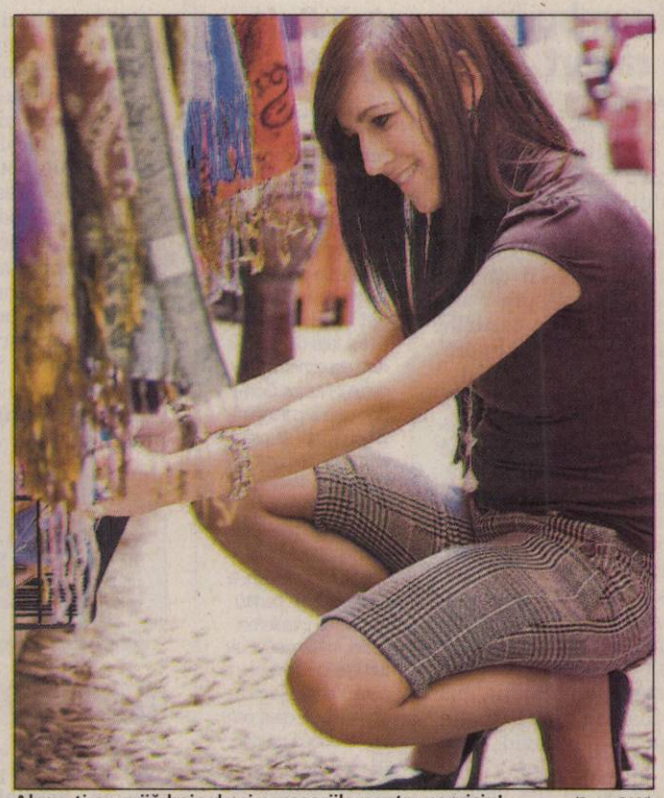

Alege-ţi cu grijă hainele şi accesoriile pentru serviciu! (Foto: FAN)

Sânii la vedere vor face ca lumea să nu te ia în serios. În loc să asculte ceea ce ai de spus, ceilalţi vor fi distraşi de decolteul tău. (Foto: FAN)

Colanţii scurţi sunt o piesă vestimentară care „ţipă" a neprofesionalism. Decât să-i porţi, mai bine spune că nu poţi veni la muncă pentru că eşti bolnavă. (Foto: FAN)

Fusta mini nu e bună la birou. Fă proba cu bancnota. Dacă între tivul fustei tale şi genunchi ar încăpea mai mult decât lăţimea unei bancnote, atunci e cazul să-ţi schimbi fusta. (Foto: FAN)

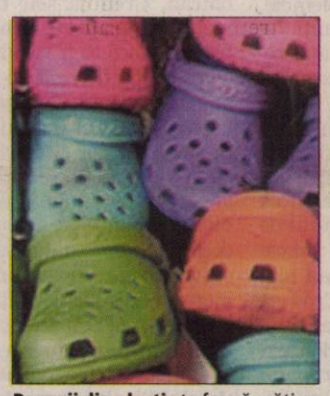

Papucii din plastic te fac să arăţi ca şi cum ai fi la plajă. Mai rămâne să-ţi iei un coktail şi să-ţi atârni de gât un semn pe care scrie: „Sunt prea relaxat pentru a munci". (Foto: FAN)

Pantalonii scurţi sunt total nepotriviţi pentru munca la birou. Nu-i purta, oricât de cald e afară! Pentru temperaturi ridicate, s-a inventat aerul condiţionat... (Foto: FAN)

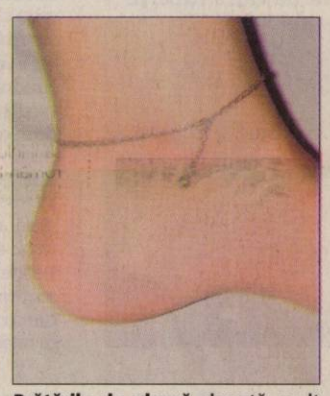

Brăţările de gleznă denotă mult prea multă lejeritate. Dau naştere la gânduri (necurate), aşa că nu te mira dacă vreun coleg sau client te abordează într-un mod nepotrivit. (Foto: FAN)

Tricourile cu slogan sau reprezentări grafice nu sunt deloc nimerite la muncă. Acest gen de tricouri cu siguranţă îl va face pe şef sau pe clienţi să-şi pună întrebări legate de abilităţile tale. (Foto: FAN)

Bretelele de sutien la vedere îţi strică imaginea. Încearcă să porţi lenjeria intimă potrivită, în culori neutre şi neapărat pe măsura ta. Reglează-ţi lungimea bretelelor sutienului! (Foto: FAN)

Pantalonii prea strâmţi sunt total lipsiţi de sex-appeal. În plus, îngreunează circulaţia din zona pelvisului, iar aceasta influenţează prestaţia ta din pat şi fertilitate. (Foto: FAN)

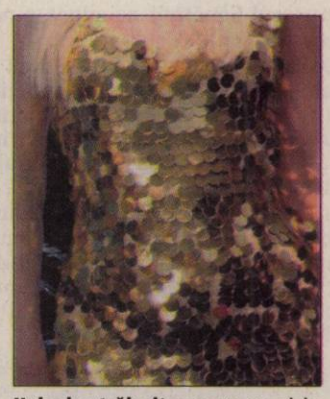

Hainele strălucitoare nu au nicio legătură cu vestimentaţia office. Când stai în faţa şifonierului gândindu-te cu ce să te îmbraci, bunul simţ ar trebui să te oprească să alegi ceva strălucitor. (Foto: FAN)

Arădenii se distrează...

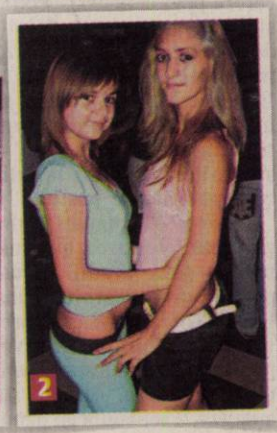

O petrecere super-tare, cu adevărat unică, a cărei atmosferă specială este întreţinută de tinerii dornici de distracţie.

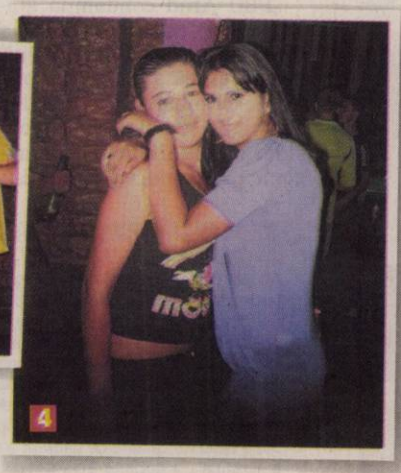

PE SCURT

● **Primărie.** Înfiinţată în 2004, Comuna Frumuşeni nu avea în 2008 sediu pentru Primărie. Noul primar s-a mişcat destul de repede, astfel că pe data de 01 septembrie va tăia panglica inaugurală. Tot ca premieră, mâine demarează asfaltarea a şase km de străzi, în baza unui proiect depus pe HG 577.

Abramburica, la raport

Arad (S.T.) - Întrebat dacă i se pare normal să se constituie o comisie pentru verificarea ministrului Educaţiei, Ecaterina Andronescu, deputatul Marius Gondor (foto) a declarat că „nu este vorba despre o comisie ca şi în cazurile Ridzi- Nemirschi. Împreună cu colegii mei din Comisia pentru Învăţământ, i-am cerut premierului Emil Boc să verifice activitatea managerială a ministrului, pentru că suntem îngrijoraţi de modul abramburistic în care este condus ministerul. Se caută mereu decizii de amănunt în sistem, fără a avea un cadru general. Aceasta, numai pentru că doamna ministru, din interese de partid, vrea să facă ea legi, deşi există un pachet de legi făcut de către experţi.

Grădiniţa, la Cămin

Frumuşeni (S.T.) - Deşi primeşte de la Primăria Frumuşeni o chirie extrem de mare, proprietarul imobilului în care funcţionează grădiniţa întreţine în continuare un conflict, „dând dovadă de dispreţ faţă de comunitate şi faţă de copii", cum s-a exprimat deputatul Marius Gondor, care a participat la conferinţa de presă alături de primarul din Frumuşeni, Reginald Andronic. Acesta a declarat că, prin sprijinul deputatului şi al Consiliului Judeţean, a găsit o soluţie pentru rezolvarea problemei. Astfel, la Căminul Cultural se lucrează intens pentru amenajarea a două săli de clasă pentru cele două grupe de copii şi a unei bucătării dotate cu tot ce trebuie. Primarul speră că până la 1 septembrie lucrările vor fi definitivate, iar „grădinarii" vor avea condiţii chiar mai bune decât cele din grădiniţa retrocedată. Aceasta, până când va fi construită noua grădiniţă, al cărei proiect tehnic este gata, iar lucrările vor începe în scurt timp, pe terenul cumpărat de la biserica catolică.

Un nou director la Judeţean

Arad (D.D.) - La doar o săptămână după ce managerul Spitalului Judeţean, dr. Mirandolina Prişcă, a fost demis, iar în locul său a fost numită dr. Carmen Neamţu, Ministerul Sănătăţii ne aduce o nouă schimbare-surpriză.

De data aceasta, a venit rândul dr. Neamţu să fie eliberată din funcţie, în locul său fiind numit, prin ordin de ministru, un nou manager interimar. Aşadar, începând de astăzi, la conducerea Spitalului Clinic Judeţean de Urgenţă Arad se află dr. Bogdan Totolici (foto). El are 50 de ani, este medic primar chirurg şi, până acum, a fost şeful Secţiei chirurgie a Spitalului Judeţean. Dr. Totolici a venit la Arad în anul 2007, până atunci profesând la Spitalul Clinic Judeţean Timişoara.

Spitalul Judeţean se extinde

■ **Aleşii judeţeni au aprobat amenajarea unui spaţiu adecvat pentru tratarea bolilor infecţioase.**

SIMONA BUTARU
simona.butaru@informmedia.ro

Arad - Consilierii judeţeni au fost puşi în situaţia de a lua măsuri pentru soluţionarea problemei spaţiului unde se tratează pacienţii cu boli infecţioase. Astfel, aleşii au aprobat Proiectul de hotărâre privind „aprobarea realizării unei extinderi, a Studiului de Fezabilitate şi a indicatorilor tehnico – economici aferenţi pentru investiţia Extindere clădire - Secţia clinică boli infecţioase adulţi şi compartimentul HIV-SIDA - incinta Spitalului Clinic Judeţean de Urgenţă".

„Imobilul situat în municipiul Arad, str. Andrenyi Karoly nr. 2-4 (fostă Strada Spitalului), face parte din domeniul public al Judeţului Arad şi se află în administrarea directă a Spitalului Clinic Judeţean de Urgenţă Arad. Actuala secţie de boli infecţioase a Spitalului Clinic Judeţean de Urgenţă Arad funcţionează într-o clădire revendicată, total improprie desfăşurării actului medical, clădire situată în municipiul Arad, pe str. Cicio Pop nr. 13", se menţionează în documentaţia care susţine hotărârea.

Spitalul Judeţean a solicitat Consiliului Judeţean, în cursul lunii mai, analizarea posibilităţii mutării activităţii secţiei de boli infecţioase într-o nouă locaţie. Propunerea primită de la reprezentanţii unităţii sanitare este un amplasament situat în incinta spitalului, prin realizarea unei extinderi a construcţiei - parter în roşu, „în vederea realizării unei locaţii corespunzătoare acestei secţii atât de importante, cu impact în sănătatea publică din judeţ, unde sunt tratate boli contagioase cum ar fi SIDA, hepatite acute virale, gripă, etc", menţionează aceştia.

Spital extins cu un parter, pentru boli infecţioase (Foto: S.B.)

22 DE LUNI

Valoarea totală a investiţiei ar putea depăşi, conform estimărilor, suma de 10 milioane lei. Se are în vedere construirea a două corpuri de clădire, unul cu un etaj, iar altul cu trei etaje, în care să se amenajaze saloane cu, în total, 62 de paturi. Durata de realizare a investiţiei este de 22 de luni.

JURNAL VĂ ÎNTREABĂ: *Ce părere aveţi de crima de la Timişoara?*

„Mai mult ca sigur au avut probleme psihice, un om normal nu-şi rezolva aşa problemele, sau fiind studenţi la medicină, poate au crezut că aşa se face practică, consideră **Alina Tuduce**. Unii spun că nu s-au înţeles la bani. „Probabil că nu s-au înţeles la bani, dar nu cred că ar fi un motiv destul de întemeiat ca să-l omoare, mai ales că l-au mai şi tăiat bucăţi. Cred că au avut probleme psihice, punctează **Sorin Lasc**. Alţii spun că probabil erau datori acelui bătrân. „Probabil aveau o datorie foarte mare la acel bătrân şi s-au gândit că singura soluţie ar fi să-l omoare. Nu cred că aşa se rezolvă o problemă, probabil bătrânul ar fi înţeles, menţionează **Ioan Lăcătuş**. Şi fratele este de aceeaşi părere. „Mai mult ca sigur că datorau o sumă mare de bani acelui bătrân. Cred că s-ar fi rezolvat omeneşte problemele dacă ar fi vorbit cu el şi să-l fi rugat să-i amâne până reuşesc să facă rost de bani, susţine **Dorin Lăcătuş**. Majoritatea sunt de părere că ar fi fost mai multe probleme la mijloc. „Nu cred că dacă datorezi cuiva bani, este un motiv suficient să comiţi o crimă, probabil au fost mult mai multe lucruri la mijloc, afirmă **Adrian Veliciu**. Şi alţii sunt de aceeaşi părere. „Fapta care au comis-o este groaznică, probabil au avut probleme psihice serioase din moment ce l-au omorât după care l-au tranşat, un om normal n-ar face aşa ceva niciodată, spune **Evelin Rozenberger**.

Alina Tuduce: Mai mult ca sigur au avut probleme psihice.

Sorin Lasc: Probabil că nu s-au înţeles la bani.

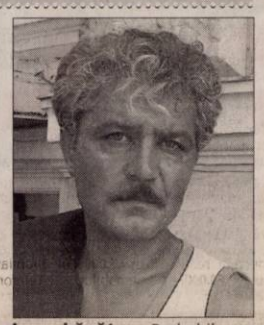

Ioan Lăcătuş: Probabil aveau o datorie foarte mare la acel bătrân.

Dorin Lăcătuş: Cred că s-ar fi rezolvat omeneşte problemele.

Adrian Veliciu: Dacă datorezi cuiva bani nu este un motiv suficient să-l şi omori.

Evelin Rozenberger: Fapta care au comis-o este groaznică.

Prefectul, somat de PSD

Arad (S.T.) - PSD Arad, prin secretarul executiv Marian Melinte, îl „somează" pe prefectul Călin Bibarţ „să nu se mai implice în jocurile politice ale PD-L şi să îşi ia în serios statutul de înalt funcţionar public, apolitic, respectiv, să renunţe la a mai face comisioane liderilor partidului care l-a propulsat în funcţia de reprezentant al Guvernului pe plan local".

„PSD Arad condamnă atacurile prefectului la adresa PSD şi a ministrului Sănătăţii pe marginea subiectului privind schimbarea directorilor de spitale. De asemenea, considerăm jignitoare şi demagogică insinuarea domnului Bibarţ conform căreia un director de spital de profesie economist dar care în trecut a lucrat ca şi silvicultor este un prost manager, ştiut fiind faptul că însuşi prefectul Aradului a fost angajatul Ocolului Silvic Radna înainte de a fi promovat ca reprezentant al Guvernului în teritoriu... Pentru PD-L Arad, domnul Bibarţ nu este prefectul judeţului Arad ci marioneta care execută întocmai ordinele transmise de Gheorghe Falcă... Asta nu înseamnă însă că este absolvit de obligaţia privind exercitarea funcţiei în conformitate cu prevederile legii", a declarat Melinte.

REPLICA PREFECTULUI

Acuzat că ar fi vorbit la modul jignitor despre noul director al spitalului de la Dezna, prefectul Călin Bibarţ precizează că :„Statutul de prefect nu îmi permite să comentez declaraţiile oamenilor politici, dar s-au făcut interpretări greşite faţă de declaraţia mea în ceea ce priveşte profesia de pădurar, una de altfel onestă. Nu am vrut nici un moment să aduc atingere acestei profesii, dimpotrivă am vrut doar să subliniez că asupra persoanei care a fost numită director la Spitalul din Dezna au planat şi planează în continuare anumite bănuieli din perioada în care a fost pădurar. Referirile mele vizau nu calitate de pădurar a directorului de spital, ci calitatea morală a acestuia", a declarat Bibarţ.

Supliniri pe catedre vacante

Arad (V.F.) - După cum ne informează preşedintele comisiei de mobilitate, inspector şcolar general adjunct, prof. Mirela Aldescu, în perioada 24-25 august va avea loc revalidarea fişelor de înscriere de către candidaţi (prin semnătură) pentru candidaţii care s-au înscris în perioadele 1-12 iunie 2009/1-19 iunie 2009; depunerea şi înregistrarea dosarelor pentru detaşare la cerere prin concurs specific şi suplinire pentru candidaţii care nu s-au înscris în perioadele 1-12 iunie 2009/1-19 iunie 2009; depunerea şi înregistrarea dosarelor pentru cumul/plata cu ora a suplinitorilor fără studii corespunzătoare postului.

Între 27-31 august se organizează testarea suplinitorilor fără studii corespunzătoare postului; iar între 28-31 august este prevăzută organizarea la nivel judeţean a concursului pentru suplinire (între 31 august – 2 septembrie: depunerea contestaţiilor, analizarea şi rezolvarea acestora; afişarea rezultatelor definitive).

În perioada 3-4 septembrie va fi repartizarea, în şedinţă publică la nivel judeţean, a suplinitorilor cu studii corespunzătoare postului care au obţinut cel puţin nota 5,00 (cinci) la concurs şi acordarea orelor în regim de plata cu ora/cumul cadrelor didactice titulare, asociate şi pensionate; şedinţă publică pentru: corecturi, repartizarea candidaţilor rămaşi nerepartizaţi în etapele anterioare. Între 7-8 septembrie se face acordarea orelor rămase neocupate în regim de cumul/ plata cu ora personalului didactic titular şi cadrelor didactice asociate/ pensionate. Iar repartizarea în şedinţă publică suplinitorilor fără studii corespunzătoare pe posturile didactice/ catedrele rămase vacante/ rezervate va fi în 9-10 septembrie.

GARSONIERE

• **Cumpăr garsonieră** confort 1, Micălaca. 0770.217.557. 214196

• **Vând garsonieră** 40 mp, Frunzei, 16.000 Euro, accept credit, 0743.803.111. 215288

• **Vand Mercedes** unicat cu garantie sau schimb cu garsoniera. Telefon 0723029551. 191538

• **Vand urgent&ieftin** casa&teren 1400mp,str.Stanjenel 45,Micalaca.Tel.0744568885 217162

GARSONIERE ALTE JUDEȚE

• **Vând sau** închiriez garsonieră în Timișoara. Telefon 0748.080.577. 207157

AP.1 CAMERĂ

• **Vând apartamente** cu 1 și 2 camere, bloc nou, zona Spitalului Județean. 0746.194.428; 0762.213.545. 171097

AP.2 CAMERE-ARAD

• **Cumpăr apartament** 2 camere. Micălaca. Telefon 0744.849.390. 214197

• **P.F. Vând** apartament 2 camere, 77mp, decomandat, etaj 7/8, Lebâda. Telefon 0729.059.047. 207447

• **Vând apartament** cu 2 camere lângă Piața Fortuna, parter, amenajat, scurgere separată, preț la vedere (canalizare). Telefon 0744.744.394, 0731.726.824. 216874

• **Vând apartament** Vlaicu- Fortuna, 2 camere, 47 mp, neamenajat, etaj 2, preț fix 22.300 Eur fără credit ipotecar. Telefon 0732.860.901 sau 0728.962.819. 211893

• **Vând apartament** 2 camere UTA, preț 35.000. Telefon 0743.036.482. 203218

• **Vând apartament** 2 camere, 130 mp, Ultracentral. Informații 0770.396.714, 0757.942.530, 0732.904.398. 214178

• **Vând apartament** 2 camere, bloc nou, Uta, amenajat, mobilă, 44.000 Euro. Telefon 0723.836.323. 217213

• **Vând apartament** 2 camere, parter, Micălaca, 30.900 Eur, 0744.542.931. 218383

• **Vând urgent** apartament 2 camere, Micălaca, decomandat, amenajat total, 37.000. Telefon 0743.036.482. 203225

AP.2CAMERE-JUDEȚUL ARAD

• **Vând apartament** 2 camere complet mobilat, ultracentral, Chișineu- Criș, preț 38.000 Eur. Telefon 0745.804.668. 217249

AP.3 CAMERE-ARAD

• **Vând apartament** 3 camere, ultraamenajat, zona Podgoria, etaj 2, decomandat. Informații 0726777560, 0770279796. 203223

• **Vând apartament** 3 camere, 162 mp, central, amenajat, centrală proprie, preț negociabil, 0722.621.592. 211660

• **Vând apartament** 3 camere, 100 mp, zona 300, amenajat, centrală proprie. Telefon 0744.786.980. 215175

• **Vând urgent** apartament 3 camere, etaj 1, Alfa, decomandat, 2 băi, 3 balcoane, amenajat recent. Preț 65.000 Eur, mobilat sau 60.000- nemobilat. Telefon 0720.444.035. 216733

AP.4 CAMERE-ARAD

• **Vând apartament** 4 camere, aer condiționat, termotecă, Peneș Curcanul (lângă Tricoul Roșu). Telefon 0747.989.901, orele 07.00- 17.00 211644

• **Vând apartament** 4 camere, 225 mp, Ultra Central. Informații 0770.396.714, 0757.942.530, 0732.904.398. 214177

• **Vând urgent** apartament lux, 4 camere, 125 mp, renovat stil italian, Zeturi, 0744542931. 214176

AP.5 CAMERE-ARAD

• **Persoană fizică,** vând apartament de lux, nou construit, zona Bila, preț 580 Euro/mp, negociabil, telefon 0747060114. 175598

• **Vând aparatament** 5 camere, ultracentral, parter. 205 mp, neamaneajat, 95000 Euro, 0257/228411. 214195

APARTAMENT LA CASĂ

• **Vând/ Închiriez** 2 apartamente la casă, formate din 3 camere fiecare, curte, grădină, 0745.658.080. 207542

CASE-ARAD

• **Vând casă** cu teren intravilan, SC= 80 mp, STeren= 1500 mp, FS= 20, Micălaca, str. Voinicilor. Telefon 0745.320.415. 217005

• **Vând casă** mare la roșu, cărămidă 2008, D+ P+ M, Renașterii/ Frăției, teren 650 mp, SC 410 mp, FS 40 m. Preț 160.000 Euro. Telefon 0744.789.647. 216946

• **Vând casă** mare nouă la roșu, cărămidă an 2008, D+P+M, Renașterii/ Frăției, teren 750 mp, SC 390 mp, FS 40 m. Preț 160.000 Euro. Telefon 0744.789.647. 216878

• **Vând casă** în Aradul- Nou, compusă din 2 cam., bucătărie, baie, wc, buc. de vară, pivniță, garaj, dependințe, cu grădină total 720mp, preț curent estimat 45000euro sau schimb cu garsonieră în Alfa+diferență, str.Dr.Bagdazar 16A. 0257/286553; 0764917461. 216204

• **Vând casă** urgent, Libertății nr. 28, telefon 0745.766.879. 217175

• **Vând casă,** central, cartierul Funcționarilor. Telefon 0744.577.971. 198717

• **Vând imobil** situat în Arad str. Peneș Curcanul (lângă BCR) 230 mp, Demisol+ Parter, ideal sediu firmă+ birouri, sau apartamente. Preț 160.000 Euro, negociabil. Telefon 0744.789.647. 216960

• **Vând/Închiriez casă** mare formată din 2 apartamente, curte, terasă, 0745.658.080. 207750

• **Vand urgent&ieftin** spatiu comercial 270mp,140mp teren,str.Andrei Saguna.Tel0744568885 217104

CASE-JUDEȚUL ARAD

• **Vând casă** comuna Mișca județul Arad. Telefon 0745.236.569, 0357/420774. 216619

• **Vând casă** cu grădină +spațiu comercial, în Ghioroc. Telefon 0769645312. 197181

• **Vând casă** în Șimand, informații telefon 0257/373599, 0746056353. 212132

• **Vând casă** Sânpetru- German, nr. 403, suprafață totală 4200 mp, front stradal 25 ml, renovată interior și exterior, 32.000Euro, posibil 2 tranșe. Merită văzută! 0745829587. 203560

• **Vând casă** Vladimirescu, 4 camere, 1000 m teren, mobilată, 70.000. Telefon 0743.036.482. 203221

CASE-ALTE JUDEȚE

• **Casă de** vânzare în Bătania 6500 Eur. Telefon 0036- 70296- 25- 44. 216777

• **Vând casă** Battania - 19.000 euro negociabil. Inf. 0741.641.080. 216100

TERENURI LOCAL

• **De vânzare** teren intravilan Grădiște 500-1000 mp. 11.500 euro, negociabil. parcelă. Tel:0767.521.698. 215082

• **LOC CASĂ** MĂNDRULOC PE COLȚ+UTILITĂȚI, 5.000EURO, 0722273759, 0742781651 215155

• **LOC CASĂ** COMUNA ZĂDĂRENI, 500MP, 7.000EURO, 0742781651, 0722273759 187653

• **TEREN INTRAVILAN** 1500MP GRĂDIȘTE, FRONT 27M, 23.900EURO, 0742781651, 0722273759 187652

• **Vând teren** cu casă în Gai, 4300mp, 65 euro/mp. Telefon 0744.629.478; 0723.509.779. 195409

• **Vând teren** 950 mp strada Tabacovici. telefon 0756495707. 175547

• **Vând 1** cameră 15 mp pe un teren de 600 mp, apă rețea, canalizare, curent electric. Preț fix: 18.000 Eur. Telefon 0740.290.218, 0746.804.061. 201977

• **Vând 500mp** teren intravilan, zona Tabakovici, toate utilitățile. Tel: 0744.764.570. 217043

TERENURI JUDEȚ

• **Vând fermă** animale+ patru grajduri în Sântana. Preț 150.000 Eur+ TVA. Telefon 0745.328.386. 200980

• **Vând loc** casă Horia, 1000 mp (cartierul nou). Telefon 0745.854.177. 202373

• **Vând loc** de casă, în noul cartier Rezidențial Mândruloc, telefon 0723513102. 217183

• **Vând teren** intravilan la ieșirea Arad- Oradea, 1000mp, FS 19ml, 30.000Euro. 0257/ 228411. 214198

• **Vând 3** ha teren arabil, Cicir, D.N. Arad-Deva (partea stângă). Preț negociabil. Telefon 0743.115.836, 0720.272.318, 0257/ 216199. 211637

• **VÂND LOC** CASĂ FÂNTÂNELE, ZONĂ VILE, 8.900E, 0722273759, 0742781651 187650

• **50000 mp** la șoseaua NĂDLAC, lângă PUZ, curent electric, 0722- 257409. 211697

TERENURI ALTE JUDEȚE

• **ARIEȘENI, teren** construcții cabane vacanță, curent electric, Certificat Urbanism, 0722- 257409. 211730

IMOBILE CHIRII

• **Închiriez apartament** 2 camere, complet utilat, aer condiționat, zona Fortuna, preț 150 Euro, telefon 0728322200, 0721434176. 196855

• **Închiriez apartament** 2 camere, mobilat, zona Alfa, 130 Euro/lună, telefon 0257/ 283.881. 197116

• **Închiriez apartament** 2 camere, zona Vlaicu, telefon 0723447510, 0728364164. 197147

• **Închiriez apartament** 3 camere, zona Maiakovski, amenajat lux, mobilat, dotat, preț 400 Euro/lună. Informații 0726777560 210387

• **Închiriez apartament** 2 camere, semimobilat, Micălaca 553, 140 Euro+ 200 garanție. Informații 0357/442071. 212124

• **Închiriez apartament** 2 camere, mobilat, Vlaicu, 130 Euro, telefon 0744964747. 214193

• **Închiriez apartament** 1 cameră, Uta, mobilat, 100 Euro/lună. Telefon 0257/ 242461. 214815

• **Închiriez apartament** două camere utilat, mobilat complect, Vlaicu X10, etaj 3. Preț fix 250 Euro. Telefon 0741.015.685. 215235

• **Închiriez apartament** la casă str. Iustin Marșieu (Bușteni) nr. 32 dotat ultra lux. Telefon 0722.307.275. 215549

• **Închiriez apartament** 3 camere, confort I, decomandat, mobilat, utilat, la cheie, etaj intermediar, Micălaca, zona III, viz- a- vi Euromedica, 0723.693.905. 215596

• **Închiriez apartament** 2 camere, nemobilat, nedecomandat, et. 2/4, zona Fortuna, preț 120 euro. Tel: 0745.654.471. 215752

• **Închiriez cameră** demisol gresiat, strada Mărășești, zona Spital. 0723.693.664; 0770.217.080. 214165

• **Închiriez casă** 5 camere, modestă, în Gai cu teren 4300mp, 300 Eur/lună. Telefon 0744.629.478; 0723.509.779. 195298

• **Închiriez garsonieră** confort III, zona Fortuna. Relații telefon 0743.107.202. 209834

• **Închiriez garsonieră,** central, mobilată, contorizată. Telefon 0257/255475 sau 0726.956.359. 211755

• **Închiriez pe** termen lung apartament 2 camere, Vlaicu, lângă Fortuna, plata anticipat pe 6 luni. Informații telefon 0747.362.080, 0727.163.566, 0770.349.495, 0357/431141. 211801

• **Închiriez 2** camere, ultracentral, nemobilat, contorizat, liber, 150 Euro, telefon 0745214355. 196051

• **Închiriez(ofer) apartament** 3 camere, ultramodern în vilă, garaj. Telefon 0733.932.010. 214873

• **Caut să** închiriez apartament 2- 3 camere sau garsonieră, 0722.606.448. 217169

• **Dau în** chirie apartament 2 camere, Micălaca, pe termen lung. 0746.174.540. 216308

• **Dau în** chirie apartament 2 camere, mobilate, central, 200 Eur, 0726.289.694. 217179

• **Dau în** chirie 2 camere mobilate UTA (termotecă+ climă) 130 Eur, 0722.606.527. 217135

• **Dau în** chirie 2 camere mobilate, Micălaca 150 Eur, 0726.289.694. 217205

• **Închiriez ap** 2 camere la un pret f.avantajos.Tel.0744936357 214173

• **Închiriez apartament** 2 camere, mobilat, vlaicu.Tel. 0726642577 216345

• **ofer inchiriere** garsoniera langa BILLA etaj unu 120 euro tel. 0724355682 201214

• **Ofer spre** închiriere apartament 3 camere în Micălaca. Telefon 0740.308.488. 211940

• **Ofer spre** închiriere apartament 2 camere, lângă Spitalul Municipal, pe termen lung, 0744.299.591. 216578

SPAȚII COM-ARAD

• **Ofer închiriez** cabinete medicale în Policlinică centrală, parcare gratis. 0755048519. 143880

www.romjob.ro

• **Salon înfrumusețare** central închiriază posturi coafură, cosmetică, manichiură, condiții deosebite. 0724339232, 0722629551. 207481

SCHIMB LOCUINȚE-JUD ARAD

• **Vând sau** schimb cu garsonieră confort III +mică diferență teren cu construcție nouă începută 2008 +materiale de construit acte la zi, suprafață totală 620mp în Șimand. Preț negociabil 14.000 euro, telefon 0721.691.117. 216613

OFERTE LOCURI DE MUNCĂ

• **Angajăm persoană** asistență și întreținere utilaje. Program flexibil. Informații: 0257/206211. 193737

• **Angajăm secretară:** PC avansat, contabilitate - 1000 RON. Telefon 0751.070.000.217243

• **Angajăm vânzătoare** cu experiență pentru magazin alimentar. Telefon 0724.563.486; 0735.846.159. 215156

• **Angajăm bucătari(e),** ajutor bucătari și ospătari(e). Telefon 0746296343, 0723370263. 214514

• **Angajez fadromist** pentru fadromă L2 ploneză în Arad. Telefon 0745904699. 215885

• **Angajez fată** la bar în Aradul Nou. Telefon 0726.198.974. 211920

• **Angajez vânzătoare** langoșerie cu și fără experiență, salar atractiv, 0722687087. 215107

• **Angajez vânzatori** depozit en gros. Informații telefon 0257/256026. 195471

• **Firmă confecții** angajează confecționere lineară și uberdek. Condiții avantajoase. 0745.366.641. 215180

• **Firmă curățenie** angajează băieți pentru echipă curățenie. Telefon 0728143645. 211812

• **locuri munca** germania italia spania ospatari bucatari vorbitor limba 0257272325 11- 17 217473

• **Restaurant angajez** ospătari cu sau fără experiență. Telefon 0257/282272, 0722.284.415. 216528

• **Societatea comercială** angajează o fată (operator calculator). Informații 0257/ 228933. 214202

PRESTĂRI SERVICII

• **AB repar** mașini spălat automate, frigidere, oferim garanție, 0257/274600, 0745395282. 215755

• **Execut lucrări** construcții, finisaje, gresie, faianță, rigips, izolații, renovări. 0742.514.489. 216595

• **Executăm: zidărie,** tencuieli, zugrăveli, rigips, izolație, acoperișuri, termosisteme, 0740.696.157, 0357/428380. 203015

• **REPARĂM MAȘINI SPĂLAT, FRIGORIFICE, TV; EXECUTĂM TERMOPANE, MOBILIER, TAPIȚERIE, 0726.796.542.** 947991

CONSTRUCȚII

• **AB Absolut,** acasă aduc balast, nisip, piatră, pământ, 2- 22 MC, duc molozul ieftin, 0745036969, 0722389480. 190585

• **ABC Abstract** aduc nisip, lemne foc, tăiate- netăiate, cărbune huilă, 0742.749.698 193005

AUTO ROMÂNEȘTI

• **Vând Logan** din 2004, revizia la zi, preț 3.550 Eur. Telefon 0732.830.714. 217049

• **Vând urgent** Dacia Logan 1,4 MPI, an 2006. Telefon 0728.075.855. 216449

AUTO STRĂINE

• **Vând Opel** Meriva an fabricație 2007, 1,4, benzină Euro 4, geamuri electrice, climă, oglinzi electrice, încălzire scaune. Preț 7.700 Eur. Telefon 0740.574.138. 211817

• **Vând sau** alte variante BMW 320 Diesel, an fabricație 2004, 2,0, geamuri electrice, climă, încălzire scaune. Telefon 0740.574.138, înscris. 211811

GARAJE

• **Vând garaj,** strada Aleia Agnita, Cartierul Funcționarilor. Informații 0722/692973. 212056

ELECTRONIC PLUS

• **Vând frigider,** congleator, mașină spălat automată, vitrină ladă frig. Tv color. Telefon 0257/210612. 214560

• **Vând ieftin - RATE/CASH ELECTROCASNICE NOI/SECOND HAND, TERMOPANE, VITRINE FRIGORIFICE VERTICALE-ORIZONTALE, MOBILĂ, CANAPELE, SCUTERE, BICICLETE, ANVELOPE CAMIOANE. ROTARU, LIPOVA- 0726.796.542.** 8694

TRACTOARE

• **Vând tractor** U445 și remorcă de fân, semănătoare. 0747144610. 175657

PIERDERI

• **Pierdut Cod** Fiscal pe numele SELEJAN ANA. DECLAR NUL. 217251

• **Pierdut Cod** Fiscal, pe numele HERBEI ALINA. Declar nul. 217246

• **Pierdut legitimație** transport urban pe numele Dediu Oana Viorica eliberat de DGASPC Arad. O declar nulă. 217248

ANTICHITĂȚI

• **Colectionar German cumpar** masini de cusut merci germane: zzinger, singer, kasier, naumann, anker, afrana,pfaff,haidneu, opel, durkcopp, gridzner.etc. se ofera 20000- 25000euro plata pe loc tel 0742439328. orele 8- 18. 196646

ANIMALE-PĂSĂRI DOMESTICE

• **Vând căței** Ciobănesc German(LUP). Părinți Pedigree, 70 Euro/buc. 0357/422154, 0744958818. 214200

• **Vând câine** lup mare, vizibil orele 10.00-16.00 zilnic, str. C. Brâncoveanu 35, Arad. 214784

• **Vând porc** gras. Preț 70 lei/ kg. Informații 0748773131, 0257/329679. 215327

• **Vând purcei** 8 săptămâni. Telefon 0747.460.610; 0257/213004, după ora 19. 217004

MAȘINI,UTILAJE,INSTALAȚII

• **Vând Manitu** cu cupă cereale, ridică 6m 3,5T; tractor Renault 120cp, 4x4, plug reversibil 3,4; stare perfectă. 0722.255.419. 215326

• **Vând prese** balotate, greble, cositor, combine, recoltat, porumb, știuleți, pluguri, 0747144610. 175631

IMPRUMUTURI FINANCIARE

• **Ofertă! Valută** rapid, plata la final! Acte notariale. Telefon 0721.492.429. 190600

DIVERSE

• **Cumpăr pene** vechi și noi, baterii auto, neferoase- cupru 11,50/kg, 0744.911.526, 0745.493.207. 202039

• **Familie serioasă** luăm în întreținere bătrân(ă) pentru locuință dorim și oferim seriozitate. Telefon 0728.062.064, 0740.940.454. 215028

• **Vând țuică** de prună 52 grade, informații telefon 0756495707. 175565

• **Vând ieftin** vibrocompactor german Wacker 410 kg, strung, cositoare, benzină, aspiratoare profesionale. 0726.796.542. 214158

• **Vând linie** confecționat termopane, PVC stare bună. Telefon 0744.786.980. 215157

• **Vând sobă** gătit vesta model deosebit. Informații telefon 0740218519. 214752

• **Vand pictura maghiara si romaneasca. Telefon 0723029551.** 191547

EXPERȚI ÎN IMOBILIARE
romimo.ro
PIAȚA DE IMOBILIARE A ROMÂNIEI

Program mica publicitate: pe B-dul Revoluției, nr. 81 luni-vineri: 8.00-19.00, duminică: 9.00-13.00, pe Poetului 1C (hala 36) luni-vineri: 9.00-16.00.

Preluarea anunțurilor pentru următoarea zi se face până la ora 16.00 la ambele sedii, cu excepția anunțurilor de deces, care se primesc până la ora 19.00, la sediul din Bd. Revoluției 81 .

DECESE

Cu adâncă durere în suflet anunțăm încetarea din viață, după o scurtă suferință a celui ce a fost soț, tată, bunic și un devotat om politic, președinte de organizație de cartier a PRM

BARNA IOAN,
în vârstă de 60 de ani.

Înmormântarea va avea loc în data de 5 august, ora 14, de la capela cimitirului Pomenirea.

În veci nemângâiată soția Florica, fiii Adrian și Florin și nepotul drag, Ioan Alexandru

Cu nemărginită durere în suflet anunțăm trecerea la cele veșnice, după o scurtă suferință a celei care a fost o iubitoare soră, cumnată și mătușă

BOCIORT ELISABETA
(fostă educatoare)
la vârsta de 81 ani.

Nu te vom uita niciodată și îți vom păstra amintirea mereu vie. Înmormântarea va avea loc marți, 4 august 2009 ora 12,00 la Cimitirul Pomenirea. Omagiile se pot aduce la Capela Cimitirului Pomenirea.

Familiile Coman și Guleș

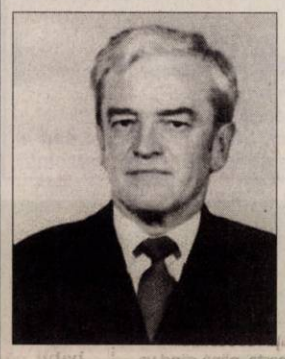

Cu adâncă durere în suflet anunțăm încetarea din viață a scumpului nostru ginere, tată, socru și bunic

PETRAȘCIUC GHEORGHE.

Înmormântarea va avea loc astăzi, 04 august 2009, la ora 15, de la Capela Cimitirului Pomenirea. Dumnezeu să-l odihnească în pace.

Familia îndoliată

Cu durere anunțăm încetarea din viață a iubitului nostru soț, tată, socru și bunic,

LAZĂR TIBERIU,
la vârsta de 70 ani.

Înmormântarea va avea loc Astăzi, 4 August 2009, ora 16.00 de la Cimitirul Pomenirea.

Familia îndoliată

Cu inimile zdrobite de durere anunțăm încetarea din viață după o grea suferință la vârsta de 79 ani a celei care ne-a fost mamă, bunică și soacră

NISTOR ELISAVETA.

Înmormântarea va avea loc astăzi, 4 august 2009, ora 15.00, de la capela Cimitirului Eternitatea. Nu te vom uita niciodată mamă dragă.

Fiica Dorina, nepoții Emil și Cristi, ginerele Emil, fiica Angela și ginerele Nelu, cuscra Mărioara

FERMA GRĂDIȘTE
Vindem găini pentru ouă consum

Preț negociabil.
Informații la telefon
0733.676.882 sau 0723.579.764
Zilnic între orele 8,00-15,00
(H- 217042)

HOTEL-RESTAURANT "CENTRAL"
angajează pe perioadă determinată
FEMEIE PENTRU CURĂȚENIE
Informații la sediul societății din Arad, Str. Horia nr. 8.
(H-217184)

Binefăcătoarea de minuni **Elisabeta** din oltenia vine în ajutorul dvs pt a vă rezolva tote problemele de sanatate, sentimentala, financiara, impreunari, betie, impotent si multe altele.
Radu Ilie din arad aduce mii de multumiri vrajitoarei Elisabeta pt impreunarea cu sotia lui.
Tel: 0748387424
Contactați-mă cu încredere!

(H-217148)

În premieră pe țară Măicuța TEREZA
vă schimbă viața prin puterea ei miraculoasă și a rugăciunilor la Isus și Maica Domnului. Ea elimină blestemele, farmecele, boli netratabile, aduce liniștea în suflete și casele celor care sunt blestemați de soartă.
(H-215477)
Mă numesc Ioana și sunt din Oradea, aduc sincere mulțumiri de recunoștință măicuței TEREZA că mi-a dezlegat cununia ce o aveam legată pentru toată viața.
Mă numesc Marian din Oradea, și mulțumesc din suflet măicuței Tereza că m-a vindecat de alcoolism și stres numai cu un singur apel telefonic.
Sunați-o cu cea mai mare încredere și vă va rezolva indiferent de problemă tel: 0745/903.642

BELEIU REMUS, CATI IOAN, COSMIN EUGEN, TURDA MARIANA
titulari al **PUZ MICRO-COMUNITATE DE 4 CASE UNIFAMILIALE, Arad,** cartierul Bujac, str. Orizont jud. Arad, aducem la cunoștința publicului că decizia etapei de încadrare, din procedura de reglementare conform H.G. nr.1076/2004 este cea de adoptare a planului, fără aviz de mediu.
Propunerile de reconsiderare ale deciziei se vor transmite în scris, în termen de 10 zile calendaristice, la sediul ARPM Timișoara, strada Amurgului nr.1 Timișoara.
(H-216987)

SC PALMAR VALI SRL sediul în Pecica, STR. 1 NR. 58
ARENDEAZĂ TERENURILE AGRICOLE A ACȚIONARILOR IAS MUREȘ
pe care acesta nu le mai lucrează.
Informații la telefon 0742.303.743.
H-191188

COFETĂRIA "CRIȘAN" ANGAJEAZĂ:
vânzătoare cu experiență
Tel: 0722/613129
Orele: 09.00 – 14.00
(H-215644)

Sc Maevi company Srl angajează
Bucătar
Cerințe: - experiență minim un an,
- cunoașterea limbii engleze și chineze
Cv-rile se depun la sediul firmei, Str. Poetului 1C, până în data de 1.06.2009. Persoanele selectate vor fi contactați!
(H-209521)

S.C. SCHUETZAGRA SÂNTANA
arendează teren agricol pe teritoriul comunei Sântana. Arendă acordată: 1200 kg sau 120 Euro pe hectar pe an.
Informații telefon
0257/462040 sau 0755 048 503
(H-200857)

S.C. Atlassib SRL angajează
șofer autocar
agent turism
INFORMAȚII: 0257.270.562
(H-212027)

SUNTEM EXPERȚI ÎN PIAȚA AUTO!
bestauto.ro

Mica publicitate telefon 0257/210.775

ANIVERSĂRI

Pentru

KRISTOF SZANDRA-RENATA
din Pecica,
la aniversarea celor 3 anișori, mami și bunicii îi doresc
LA MULȚI ANI!

EXPERȚI ÎN IMOBILIARE
romimo.ro
PIAȚA DE IMOBILIARE A ROMÂNIEI

ARAD ONLINE
www.aradon.ro

Motorul de căutare locuri de muncă potrivit pentru tine !

Cu lacrimi şi durere anunţăm că s-a stins din viaţă iubitul nostru fiu, soţ şi tată,

MOŢ PAVEL,

la vârsta de 60 ani.

Slujba de înmormântare va avea loc azi, 04 august 2009 la ora 14 în loc. Comăneşti.

În veci nemângâiaţi, mama Elena, soţia Florica şi fii Adina şi Florin

Cu nemărginită durere în suflet anunţăm încetarea din viaţă la vârsta de 86 de ani a scumpei noastre mame şi bunică

CÎRSTEA RUJIŢA

din Pecica.

Înmormântarea va avea loc astăzi, 4 august 2009, ora 19.00, la domiciliu din Pecica. Dumnezeu să o odihnească în pace!

Dan, Sorina şi Laura

CONDOLEANŢE

Sunteam alături de familia îndurerată, datorită pierderii celui care a fost

PETRASCIUC GHEORGHE.

Dumnezeu să-l odihnească în pace!

Sincere condoleanţe din partea Asociaţiei de Proprietari Bl. 202

Suntem alături de colega noastră Ambruş Gabriela în aceste momente grele pricinuite de decesul tatălui. Sincere condoleanţe familiei îndoliate.

Colegii de la Jackson

Condoleanţe şi compasiune familiei Ambruş Gabriela la despărţirea dureroasă de tatăl său.

Familia Medinţu Ardeniţa şi Gheorghe

Mulţumim tuturor celor care au fost alături de noi în momentele grele ale despărţirii de cea care a fost

DELIA FLORINA TULCAN.

Familia Crişan

Consilierii locali ai comunei Hăşmaş sunt alături de familia Moţ în greaua încercare provocată de dispariţia celui care a fost primar şi consilier local,

MOŢ PAVEL.

Deplângem trecerea în nefiinţă a celui care ne-a fost coleg,

MOŢ PAVEL,

şi transmitem sincere condoleanţe familiei!

Conducerea CTP şi colegii

Preluarea anunţurilor pentru următoarea zi se face până la ora 16.00 la ambele sedii, cu excepţia anunţurilor de deces, care se primesc până la ora 19.00, la sediul din Bd. Revoluţiei 81 .

Suntem alături de familia Moţ la despărţirea de cel care a fost un om deosebit,

MOŢ PAVEL.

Dumnezeu să-l ierte şi să-i odihnească sufletul!

Primar Cornel Popa, Viceprimar Ovidiu Todoca

Un ultim omagiu pentru cel care a fost

MOŢ PAVEL

din Comăneşti.

Veşnică amintire.

Naşii Borha Traian şi Florica

Un ultim oamgiu pentru cel care a fost

MOŢ PAVEL

din Comăneşti.

Nu te vom uita niciodată.

Familia Borha Andrei, Mirela şi Andrei

Rămas bun pentru cel care a fost

MOŢ PAVEL

şi transmitem sincere condoleanţe familiei îndoliate.

Călin Stoica

Cu durere în suflet mă despart de dragul meu tată,

PETRASCIUC GHERORGHE.

Nu te vom uita niciodată.

Fiul Ernest, nora Sanda şi nepoţii Claudiu şi Claudia

Sincere condoleanţe familiei Varga pentru pierderea suferită.

Familia Cristina şi Călin Bibarţ

Cu ochii în lacrimi şi durere în suflet anunţăm trecerea în nefiinţă a celui care ne-a fost frate,

MOŢ PAVEL.

În veci nemângâiaţi, fratele Moise şi soţia Ana

Suntem alături de sora noastră Florica în clipele de tristeţe pricinuite de trecerea în nefiinţă a soţului drag,

MOŢ PAVEL.

Dumnezeu să-l odihnească.

Familia Laza Ionuţ

Cu durere în suflet mă despart de dragul meu tată,

PETRASCIUC GHEORGHE.

Nu te vom uita niciodată.

Fiica Gabriela, ginerele Nicolae şi nepotul Sebastian

Suntem alături de colegul nostru Moţ Moisă în greaua încercare pricinuită de trecerea în nefiinţă a fratelui drag. Sincere condoleanţe familiei!

COLECTIVUL GR. AL SIF BANAT-CRIŞANA

Suntem alături de colegul nostru Moţ Moisă în marea durere pricinuită de decesul fratelui drag

MOŢ PAVEL.

Sincere condoleanţe familiei îndoliate!

SERV. ADMINISTRATIV DE LA SIF BANAT-CRIŞANA

Anunţurile de deces se publică GRATUIT!

Colectivul Primăriei Hăşmaş regretă dispariţia celui care a fost primar şi consilier local

MOŢ PAVEL.

Sincere condoleanţe familiei îndoliate!

COMEMORĂRI

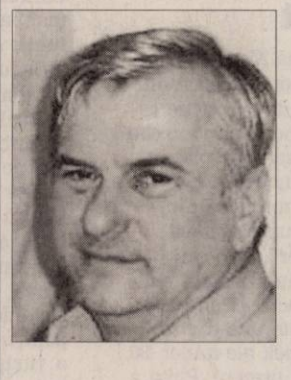

Pentru lumea întreagă

ing. **GHEORGHE MILUTIN**

a plecat dintre cei vii în urmă cu şase luni, pe 3 februarie 2009, la doar 56 de ani. Pentru cei dragi însă, el trăieşte şi va trăi mereu în amintire. Aducerea aminte, doar ea, poate da şah mat morţii.

Îl poartă mereu în suflet cu dor, soţia Nesia, fiica Otilia, ginerele Mihai şi părinţii Toma şi Valeria

BĂDĂI ANGELA,

în 4 august dacă ai fi trăit, 58 ani ai fi împlinit, dar acum în loc de La Mulţi Ani, îţi zicem Dumnezeu să te aibe în ocrotirea Lui.

Familia Bădăi

Se împlinesc 40 de zile de când ne-a părăsit cea care a fost mamă şi soţie

VĂRZAR ERSINIA.

Parastasul se va oficia Joi, 6 August 2009, ora 12.00 în Biserica Cimitirului Pomenirea din Arad.

Familia

INFORM MEDIA

INFORM MEDIA, editorul cotidianelor Jurnal Arădean şi Arad Expres, parte a grupului multinaţional Inform Media, care îşi desfăşoară activitatea în domeniul presei locale tipărite

CAUTĂ

Distribuitor de presă (în cutii poştale) pentru localităţile: Păuliş, Ghioroc, Cuvin, Miniş, Radna, Frumuşeni, Mândruloc

Cerinţe:
- Seriozitate
- Dinamism
- Conştiinciozitate

Se oferă:
- Salar atractiv
- Timp de lucru 2 ore

Informaţii suplimentare la telefon: 0257-281.802 sau 0728.284.737.

www.Doliu.ro

PE SCURT

● **Prima dată în România.** Extravaganţii de la ZZ TOP, una dintre cele mai cunoscute trupe rock americane, faimoşi pentru stilul muzical original, dar mai aleş pentru apariţia scenică marcată de bărbile foarte lungi, vor concerta pentru prima oară în România, pe 20 octombrie, anunţă organizatorii.

Acuzată de plagiat

Canberra - Trupa australiană Men At Work, care s-a aflat în fruntea topurilor muzicale din anii '80, este acuzată de o casă de producţie că a furat tema hit-ului „Down Under" şi va trebui să răspundă în instanţă la acuzaţia de plagiat, anunţă Ananova. Casa de producţie Larrikin susţine că trupa a copiat linia melodică dintr-un cântec pentru copii compus cu câteva decenii înainte de „Down Under". Avocaţii trupei spun că Men At Work nu a plagiat nicio melodie şi acuză casa de producţie că încearcă o înşelătorie. „Down Under" este una dintre cele mai cunoscute piese pop-rock ale anilor '80, rămasă la fel de populară şi în prezent. Piesa a fost cântată şi la închiderea Jocurilor Olimpice de la Sidney, în 2000. Sursa: NewsIn

Noutăţi TV pentru copii

Bucureşti - Disney Channel România, care înlocuieşte postul pentru copii Jetix, va fi lansat pe 19 septembrie şi va debuta cu serialul de televiziune „Hannah Montana", au anunţat, ieri, reprezentanţii companiei Walt Disney. Având un public ţintă cu vârste cuprinse între 2-5 ani, respectiv 6-14 ani, noul post de televiziune va avea în program, pe lângă seriale pentru copii, desene animate. În grila de programe va fi inclus, de asemenea, un „Playhouse Disney Block" cu mai multe emisiuni pentru preşcolari.

Ziua nunţii, un coşmar

Clipul zilei Pregătirile pentru ziua nunţii sunt tot timpul făcute cu multă atenţie pentru ca totul să iasă perfect. În următorul clip puteţi viziona o compilaţie cu întâmplări neaşteptate din una dintre cele mai importante zile din viaţa unei persoane.

http://www.aradon.ro/stiri/Youtube/articol/ziua-nuntii-un-cosmar/

Sandler (Foto: EPA)

Liderul încasărilor

Los Angeles - Cea mai nouă peliculă a lui Adam Sandler, tragi-comedia „Funny People", este liderul box office-ului american, cu încasări de 23,4 milioane de dolari în primul week-end de proiecţie în cinematografe, potrivit hollywood.com. Regizat de Jude Apatow, filmul prezintă povestea unui comic de succes, interpretat de Sandler, care, atunci când află că suferă de o boală incurabilă, încearcă să câştige prietenia unui tânăr artist şi să-l coopteze pe acesta în echipa sa. Pelicula va putea fi văzută şi de spectatorii români, începând cu 25 septembrie.

Microbist. Un terrier plin de energie joacă fotbal cu stăpânul în poiana Glăvoi. (Foto: Mihai Togor)

Dedicaţie primei doamne

Washington - Fostul membru al The Beatles, Paul McCartney, i-a dedicat lui Michelle Obama melodia care îi poartă numele, în cadrul concertului pe care l-a susţinut în Washington, sâmbătă seara, potrivit „La Tercera". Michelle Obama nu s-a aflat însă în public la concertul lui McCartney din cadrul festivalului All Point West. Cu câteva ore înaintea concertului, prima doamnă a SUA a părăsit Capitala, pentru a merge la Camp David, locul de relaxare al preşedinţilor americani. Sursa: NewsIn

Atrag turişti în California

■ Celebrul David Beckham apare în reclame pentru promovarea turistică a Californiei.

Schwarzenegger (Foto: EPA)

Los Angles - Fotbalistul britanic David Beckham va juca într-o serie de reclame TV pentru promovarea turistică a Californiei, campanie la care mai participă guvernatorul statului, Arnold Schwarzenegger, şi actorul Rob Lowe, potrivit cotidianului britanic The Sun.

Beckham, în vârstă de 34 de ani, va fi filmat jucând fotbal pe o plajă. Fotbalistul de la Los Angeles Galaxy a declarat că este onorat să ia parte la acest proiect, alături de Schwarzenegger. Potrivit unor surse, guvernatorul statului îl consideră potrivit pe fotbalist pentru campania de atragerea a turiştilor. Mai mult, implicarea lui Beckham în acest proiect întăreşte ideea că britanicul ar intenţiona să rămână în SUA, în ciuda zvonurilor cu privire la o revenire la AC Milan, unde fusese împrumutat sezonul trecut.

David Beckam a mai jucat în reclame pentru firma de îmbrăcăminte sport Adidas, anul trecut, alături de vedetele hip-hop Missy Elliot şi Estelle. Fotbalistul şi-a împrumutat imaginea şi unei campanii de promovare a consumului de lapte, alături de Madonna şi Muhammad Ali. Cele mai cunoscute campanii publicitare de care şi-a legat numele sunt însă cele pentru Pepsi. Sursa: NewsIn

Nepotrivite „exigenţelor etice"

Berlin - O bancă a Bisericii Catolice din Germania „regretă" plasamentele „nepotrivite înaltelor sale exigenţe etice", în cadrul unor laboratoare producătoare de pilule contraceptive, în producători de armament şi de tutun, a anunţat banca ieri într-un comunicat. Preşedintele Pax Bank a recunoscut într-un interviu acordat postului de radio catolic Dom Radio că a investit în „două laboratoare farmaceutice americane care, într-o mică măsură, produc şi mijloace de contracepţie", confirmând informaţiile Der Spiegel.

Pax Bank, depozitară a conturilor instituţiilor şi comunităţilor catolice din Germania, a mai investit, în martie, 577.970 euro în producătorul de armament BAE Systems, şi deţine acţiuni în valoare de 870.950 euro în cadrul fabricilor de tutun Imperial Tobacco şi British American Tobacco, potrivit Der Spiegel.

Pax Bank, cooperativă deţinută în majoritate de diocezele catolice din Germania, afirmă pe pagina sa de internet că „realizează echilibrul dintre randamente şi idealurile creştine".

Ramona este o fire sensibilă dar veselă şi foarte iubitoare.

www.aradon.ro

Foto: Studio Roberto Franco
www.robertofranco.ro
0257/338.313
Agenţia Angels Events

Benicio Del Toro, premiat

■ Cubanezi au fost încântaţi de felul în care actorul l-a interpretat pe „Che" Guevara.

Benicio Del Toro, premiat de cubanezi (Foto: EPA)

Havana - Actorul portorican Benicio Del Toro a fost distins de Uniunea Naţională a Scriitorilor şi Artiştilor din Cuba cu un premiu destinat artiştilor internaţionali, în cadrul unei ceremonii restrânse găzduită de capitala Havana, a anunţat presa americană.

În 2008, Del Toro a fost distribuit în rolul lui Ernesto 'Che' Guevara din filmul biografic realizat de Steven Soderbergh în 2008, care prezintă viaţa conducătorului luptei de gherilă implicat şi în revoluţia cubaneză.

„Este o onoare să câştig acest premiu. Mă simt neînsemnat, dar şi mândru în acelaşi timp", a declarat artistul, în momentul primirii distincţiei.

La ceremonia de premiere au asistat, printre alţii, actorii americani Bill Murray, Robert Duvall şi James Caan, care, potrivit unor reprezentanţi ai oficialilor cubanezi, se află în Cuba pentru un proiect de cercetare.

În trecut, şi alte vedete de la Hollywood, ca Robert Redford, Arnold Schwarzenegger şi regizorul Steven Spielberg au vizitat Cuba, însă relaţiile culturale s-au diluat foarte mult din cauza restricţiilor impuse de fostul preşedinte american George Bush. La începutul acestui an, însă, actualul lider de la Casa Albă, Barrack Obama, a propus reluarea legăturilor cu statul cubanez, care au avut de suferit încă din 1959, când revoluţia l-a adus la putere pe Fidel Castro.

Sursa: NewsIn

Copiii lui Jackson la psihoterapeut

Los Angeles - Cei trei copii ai lui Michael Jackson - Prince Michael, de 12 ani, Paris, 11 ani, şi Prince Michael II (Blanket), 7 ani, nu au voie să se uite la televizor pentru a nu afla despre bătălia pentru custodie dintre bunica lor, Katherine Jackson, şi mama lor, Debbie Rowe, scrie The Sunday Mirror. Katherine a fost de acord ca Debbie Rowe, mama celor doi copii mai mari, să vină să-i viziteze, dar ea va fi prezentată ca „doamna Debbie" şi nu ca „mama". Debbie nu şi-a mai văzut copiii de câţiva ani şi nici nu a mai luat legătura cu ei, iar aceştia vor sta de vorbă cu un psihopedagog înainte de a-şi vedea mama, a declarat pentru săptămânalul britanic Kevin McLin, un vechi prieten al familiei Jackson.

„Prince Michael a suportat cel mai greu moartea tatălui său. El obişnuia să meargă peste tot cu Michael, la întâlnirile de afaceri şi la studiouri. El este oarecum tăcut, dar cu toţii merg la psihoterapeut, iar Paris îşi exprimă emoţiile, ceea ce e bine", a mai spus McLin, care a fost agentul de presă al lui Michael Jackson.

Sursa: NewsIn

Patrizia D'Addario, prostituata care susţine că a petrecut o noapte cu şeful Guvernului italian Silvio Berlusconi, a participat la o petrecere intitulată „I Love Silvio", organizată într-o discotecă din Paris. (Foto: EPA)

EPURARE
Ionel Ciupe sesizează construirea unei staţii de epurare în centrul cartierului /p.6

ÎNVĂŢĂMÂNT
Examene pentru grade didactice /p.12

JUDEŢ
Sat de vacanţă la Archiş /p.11

SCHIMBĂRI
Alexandru Meszar pregăteşte restructurări masive în sectorul juvenil de la UTA /p.9

Astăzi: 15 locuri de muncă /p. 15

E-MAIL:
redactia.jurnalaradean@informmedia.ro
adevaruldearad@informmedia.ro

publicitate.jurnalaradean@informmedia.ro
publicitate.adevarul@informmedia.ro

JURNAL ARĂDEAN

FONDAT 1989
APARE LA ARAD

☎ 0257/281.802

Anul XXI, nr. 5807
16 pagini • 1,2 lei

Miercuri
5 august 2009

27°C
Vreme închisă, ploi
Dimineaţa · La prânz · Seara

Ameninţaţi de grindină şi furtuni

Arad (S.B.) - După zile caniculare, în următoarele câteva zile suntem ameninţaţi de furtuni şi grindină! Administraţia Naţională de Meteorologie (ANM) a emis o atenţionare meteorologică cod galben şi pentru Arad. /p.3

Plătiţi să înveţe

Arad (A.B.) - Fără precedent la AJOFM Arad: 250 de tineri cu vârste cuprinse între 16 şi 24 de ani vor beneficia de cursuri de pregătire profesională şi vor fi şi plătiţi pentru asta. După ce vor absolvi acest curs vor primi o subvenţie de 500 de lei. /p.3

Se caută evaluatori

Arad (S.B.) - Municipalitatea este dispusă să plătească aproape 100.000 lei pentru evaluare şi servicii de cadastru pentru câteva imobile. Primăria începe să „atace" şi problemele rămase nerezolvate în ceea ce priveşte aplicarea Legii 10. /p.5

Conduce Sanevit

Arad (D.D.) - Mihaela Petrescu, director în cadrul Direcţiei Control a Ministerului Sănătăţii a fost numită în funcţia de administrator special al fabricii de seringi „Sanevit" Arad. /p. 6

6 422225 000018
JURNAL ARĂDEAN
Arad, Str. Poetului Nr. 1C
0257-281802

Credit
Creditul guvernamental a crescut simţitor de la începutul acestui an, iar trendul ascendet pare să continue şi în lunile viitoare.

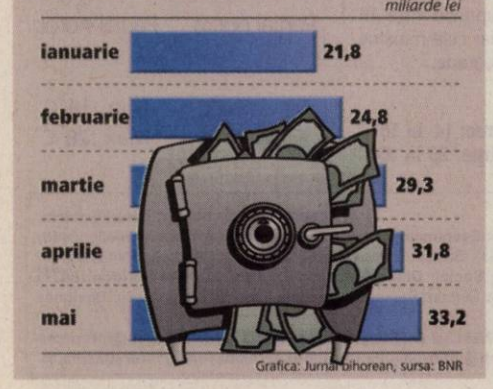

Grafica: Jurnalul bihorean, sursa: BNR

Au pus preţ pe kilometru

■ 4,2 milioane de euro, preţul mediu, oficial, al unui kilometru din autostrada Arad-Timişoara.

ADRIANA BARBU
adriana.barbu@informmedia.ro

Arad - Oficialii Ministerului Transporturilor au stabilit cât costă un kilometru din tronsonul de autostradă Arad-Timişoara, acolo unde lucrările oficiale au început vineri. Sumele vehiculate până acum vorbeau fie de 5 milioane de euro/kilometru, fie de 9 milioane de euro/ kilometru, în funcţie de zona din care veneau informaţiile (surse din cadrul Companiei naţionale de autostrăzi sau minister). Ieri, secretarul de stat Eusebiu Pistru ne-a declarat că preţul oficial al kilometrului de autostradă pe tronsonul Arad-Timişoara costă 4,2 milioane euro (totalul pentru cei 32,2 kilometri fiind de 135 de milioane de euro, fără TVA) şi că în acest preţ intră şi realizarea unui spaţiu de servicii (parcare, toalete publice), unde se va licita şi pentru benzinării, a nodului rutier de la kilometrul 44 şi a centrului de întreţinere autostradă (destinat utilajelor pentru intervenţii) la kilometrul 31. Valoarea unui kilometru va putea fi însă depăşită, potrivit lui Pistru, dacă "vor apărea cazuri speciale". /p 5

Record Peste 100.000 de oameni au decis, pe parcursul lunii iulie, să viziteze Ştrandul Neptun. Primăria se aşteaptă ca recordul înregistrat în această lună să fie depăşit în august. /p.3

Sandu Ion se întoarce!

■ Se prefigurează schimbări importante la nivelul lotului de jucători al echipei UTA.

Arad (D.S.) - Una din primele „lovituri" date de noul director executiv al clubului UTA, Alexandru Meszar, este legată de capacitarea lui Sandu Ion de a reveni la sentimente mai bune faţă de echipa fanion a Aradului. Cei 9 jucători cumpăraţi de omul de afaceri arădean de la CS Atletico urmează să fie redirecţionaţi către gruparea de liga secundă, în anumite condiţii.

Se anunţă schimbări la nivelul lotului de jucători, mulţi dintre cei care se considerau senatori de drept urmând a se trezi în postura de „şomeri de lux". Situaţia nu pare a fi pe placul lui Ionuţ Popa, tehnicianul utist lipsind în ultimele trei zile de la programul echipei. Oficial, nea Popică ar fi prins cu unele probleme de familie, neoficial, vorbindu-se de o iminentă ruptură dintre acesta şi omul de afaceri arădean care a „pompat" cei mai mulţi bani în „Bătrâna Doamnă", fără a primi nimic în schimb. /p.9

Servicii oftalmologice complete, acum şi în Arad!
VISTA VISION™
clinica de oftalmologie
Consultaţie gratuită şi reducere de 10% la tratament pentru primii 50 de pacienţi cu Cataractă
Sună la 0800-884-782 (număr fără taxă)
Spitalul Clinic Genesys, Micălaca, str. Cornel Radu, nr. 3
www.vistavision.ro

Arad. -Str. Pădurii nr. 24 (la intrarea în Piaţa Obor), Tel.: 0257 270 090
NOU NOU NOU NOU NOU NOU
e.mail: info@vignetoconsult.com
Universul Verde
www.vignetoconsult.com
TOATĂ GAMA DE ARBORI ŞI ARBUŞTI ORNAMENTALI ÎN VAS, CU POSIBILITATEA DE PLANTARE ÎN TOT ANUL
PROIECTARE REALIZARE, ŞI ÎNTREŢINERE GRĂDINI
Orar:
Luni - Sâmbătă: 10.00 - 12.00 / 13-00 - 19.00
Duminica: Închis
TOT MATERIALUL SĂDITOR ESTE CERTIFICAT ŞI GARANTAT

Clanul „Împăratul", la proces

■ Aştăzi va avea loc primul termen de judecată al cunoscutului clan interlop din oraş.

Arad (A.G.) - Cei 15 interlopi arădeni care au făcut parte din grupul infracţional cunoscut sub denumirea de clanul „Împăratul" vor avea astăzi primul termen de judecată. Aceştia riscă ani grei de închisoare, după ce, timp de mai multe luni, au comis nenumărate infracţiuni. Cele mai grave capete de acuzare pentru interlopi sunt şantajul, tentativa de omor, tâlhărie, vătămare corporală, iniţiere şi constituire de grup infracţional organizat. 13 dintre învinuiţi au fost arestaţi în luna ianuarie, după o reglare de conturi pe care au avut-o cu un alt personaj cunoscut în lumea interlopă, Florin Moldovan. Deşi arestările au fost făcute numai la începutul acestui an, cei 15 sunt filaţi încă din luna septembrie 2008. Pe lângă cei arestaţi, în cadrul acestui proces vor mai fi judecate şi alte persoane, cercetate în stare de libertate. /p. 8

REMEMBER

5 august

1844 S-a născut pictorul Ilia E. Repin (d. 1930)
1850 S-a născut scriitorul francez Guy de Maupassant (d. 1893)
1895 A încetat din viaţă filozoful Friedrich Engels (n. 1820)
1906 S-a născut actorul, scenaristul şi regizorul de film John Huston (d. 1987)
1911 S-a născut Robert Taylor, actor american (d. 1969)
1914 Muntenegru declară război Imperiului Austro-Ungar
1922 S-a născut scriitorul Marin Preda (d. 1980)

Robert Taylor

1930 S-a născut Neil Armstrong, astronaut american, primul om care a păşit pe Lună
1938 S-a născut Rodica Popescu Bitănescu, actriţă română
1943 S-a născut Dan Grigore, pianist român, elev al Cellei Delavrancea şi al lui Mihail Jora
1957 S-a născut Mircea Tohătan, pictor român

BINE AŢI VENIT!

• Tomescu Theodora - Maria, Ungureanu Raul, Gabor Margareta, Pădurean Flavius - Bogdan, Mut Nicolae Sorin, Şerban Rahela, Crişan Marcu Daniel, Buliga Călin, Covaci Paul - Anton.

AU PLECAT DINTRE NOI

Garba Marţian (1937), Ratz Francisc (1946), Kiraly Magdalena Maria (1912), Nichita Doina (1977)

PIEŢE, TÂRGURI

• **Astăzi** este zi de piaţă la Pâncota, Beliu, Buteni, Şiclău, Macea, Vânători, Pecica, Şiria şi zi de târg la Beliu şi Buteni.
Mâine, joi, este zi de târg săptămânal la Curtici, Sebiş, Cermei, Săvârşin, Secusigiu, Zerind.

ÎNTRERUPERI DE CURENT

• **Joi, 6 august 2009. În judeţ, h 8-14:** Livada, Sânleani ,Horia; h 8-15: Galşa (nr.500-830); h 8-18: Căpruţa, Dumbrăviţa, Slatina de Mureş, groşii Noi; h 8-20: Sânmartin (p), Macea (p); 9-17: Chişineu Criş - str. Dragoş Vodă (p), Crişana (p), Ghioceilor, Teilor, M. Kogălniceanu, M. Ghioceilor, Plevnei (p), Dimitrie Cantemir.

SUDOKU

Reguli:

În fiecare bloc sunt câteva cifre între 1 şi 9, stabilite dinainte. Acestea trebuie completate cu cifrele lipsă, în aşa fel încât fiecare număr să figureze o singură dată.
De asemenea, cifrele de la 1 la 9 trebuie să figureze o singură dată atât pe rândurile orizontale cât şi pe coloanele verticale ale celor nouă . blocuri luate împreună.

ÎNCEPĂTORI

							3	5
		6			8			
7		4	6		2			
2	3			1		9		8
			5		4			
1		9		8			7	6
			8		5	1		3
			9			7		
4	8							

AVANSAŢI

			8	1				6
8						7	1	3
		1					2	
			9	8				5
	8		6		2		4	
2				4	3			
	2					8		
9	4	5						2
7				6	4			

Soluţia jocului din numărul precedent

7	5	1	6	3	8	9	2	4
8	9	4	7	2	1	3	5	6
6	2	3	4	9	5	1	7	8
5	3	7	2	8	6	4	9	1
9	1	2	3	7	4	6	8	5
4	8	6	5	1	9	7	3	2
1	4	9	8	5	7	2	6	3
3	6	8	9	4	2	5	1	7
2	7	5	1	6	3	8	4	9

ÎNCEPĂTORI

3	6	5	9	1	8	7	2	4
2	8	1	5	7	4	9	3	6
4	9	7	6	2	3	5	8	1
9	1	6	8	3	5	4	7	2
8	5	3	7	4	2	6	1	9
7	2	4	1	9	6	3	5	8
5	7	9	2	6	1	8	4	3
6	4	2	3	8	7	1	9	5
1	3	8	4	5	9	2	6	7

AVANSAŢI

UNDE MERGEM în Arad

CINEMA

DACIA

• **Vagabondul milionar** (Marea Britanie), orele 11; 14; 17; 20.

ARTA

• **Te iubesc de mult** (Franţa), orele 15; 17,30; 20.

EXPOZIŢII

• Galeriile de Artă „Delta": Sculptura azi. 4 discursuri: Marius Ancuţa, Denisa Curte, Matei Gaşpar, Horia Hudubeţ (orele 9-17)

• Sala Clio (str. Horea, nr. 8): Expoziţie de fotografie „Diafragma 11" (vernisajul, astăzi, ora 18)

• Complexul Muzeal Arad (Palatul Cultural, Piaţa G. Enescu 1): Expoziţia „Lemnul - natură, istorie, artă, stil" , deschisă în cadrul Secţiei Ştiinţele Naturii (orele 9-17)

• Muzeul de Artă Arad (str. Gh. Popa 2-4, et. II): Expoziţia „Culorile Mureşului" (9-17).

• Muzeul orăşenesc Lipova: Expoziţie documentară: „Familia Mocioni" (9-17)

• Galeria Alfa: Expoziţia „Interior stone work" de Julian & Ronald Chiu

• Galeria Jelen: Expoziţia fotografică şi de grafică a artistului Bagosi Imre.(9-17)

• Teatrul Vechi (str. Gh. Lazăr): „Experiment sintetic G", expoziţie de pictură a artistului arădean Laurian Popa (9-17)

SĂNĂTATE

• **CABINET GINECOLOGIC:** Arad, B-dul Decebal nr. 11 (lângă Hotel Aradul). EFECTUĂM: TEST PAP, ECO VAGINAL, CHIURETAJ. Programări la telefon: 0727.008.794. • **MEDLINE SERVICE** - injecţii, pansamente, perfuzii, recoltări analize la domiciliu, 7 zile din 7. Tel. 0257.338.578; 0728.285.762; 0728.285.760. • **SPITALUL CLINIC JUDEŢEAN** are noi numere de telefon: 0257.220.000; 0257.220.001; 0257.220.002; 0257.220.003.

HOROSCOP

BERBEC
Aveţi succes în activităţile legate de cămin. Dacă trebuie să plecaţi într-o călătorie, vă sfătuim să o amânaţi, pentru că sunteţi predispus la accidente.

TAUR
Se pare că astăzi staţi mai bine cu banii şi plănuiţi să plecaţi într-o călătorie la rude. Asiguraţi-vă că le veţi găsi acasă! După-amiază s-ar putea să nu vă simţiţi prea bine.

GEMENI
Dimineaţa sunteţi prins cu probleme de afaceri urgente. S-ar putea să vă ocupaţi mai puţin de familie, motivând că nu aveţi timp.

RAC
Dimineaţa nu vă puteţi respecta programul din cauza unei probleme de sănătate. După-amiază primiţi o veste legată de o moştenire.

LEU
Reuşiţi să terminaţi un proiect important şi vă gândiţi deja la următorul, spre nemulţumirea întregii familii.

FECIOARA
Sunteţi nemulţumit din cauza unei afaceri nereuşite. Nu este cazul să vă descărcaţi nervii acasă. Mai bine încercaţi să descoperiţi cauzele eşecului!

BALANŢA
S-ar putea să aveţi discuţii cu persoana iubită, care vă reproşează lipsa de afectivitate şi faptul că acordaţi prea multă importanţă afacerilor.

SCORPION
S-ar putea să judecaţi greşit iniţiativele unui partener de afaceri şi să vă certaţi. Vă recomandăm să discutaţi calm şi să analizaţi împreună toate problemele

SĂGETĂTOR
Nu vă ocupaţi astăzi de afaceri, pentru că există riscul să apară evenimente neprevăzute. S-ar putea să aflaţi despre decesul unei rude.

CAPRICORN
Prietenii vă invită să petreceţi după-amiaza împreună. Relaţiile cu persoana iubită s-ar putea să se tensioneze spre seară, când aveţi păreri diferite în legătură cu plecarea acasă.

VĂRSĂTOR
Se pare că aveţi dificultăţi de comunicare, ceea ce vă poate afecta relaţiile sentimentale.

PEŞTI
Vă pregătiţi pentru un concediu. Vă recomandăm să ţineţi cont de sfaturile unei persoane mai în vârstă.

„Jurnal arădean" vă ascultă

Între orele 11.00-13.00, la telefonul 0257.280.943, redactorul nostru vă stă la dispoziţie.

Arad (D.S.) - **Gheorghe Belc** din satul Voivodeni, comuna Bârsa, este nemulţumit de atitudinea aleşilor locali, care tratează cu indiferenţă o problemă mai . „În dreptul casei cu numărul 46 trece conducta cu apă. De doi ani aceasta s-a fisurat, balta creată atingând diametru de 40 mp. Acest loc s-a transformat într-o scăldătoare pentru animale. Mirosul este insuportabil. Chiar dacă la circa 100 m locuieşte un consilier, nimeni nu catadicseşte să schimbe ţeava spartă" - ne-a relatat Gheorghe Belc. S-a adresat ziarului nostru: „În speranţa că poate, astfel, îi va prinde ruşinea şi vor remedia defecţiunea".

Mai mulţi locuitori din cartierul Sânicolaul Mic ne-au solicitat să sesizăm Primăria cu privire la aspectul trecătoarei ce leagă cartierul mai sus amintit de Aradul Nou. „Că există şi oameni certaţi cu cele mai elementare norme de bun simţ, care aruncă resturile la voia întâmplării, este adevărat, dar buruienile care depăşesc înălţimea unui om, cine le înlătură ?" - se întreabă d-na Groza. Purtătoarea de cuvânt a Primăriei, Corina Drăghici, ne-a declarat: „Periodic organizăm acţiuni de cosmetizare a pasarelei, chiar dacă aceasta aparţine Regionalei CFR Timişoara. Vom încerca să ajungem mai des prin zonă".

Iulian Chira este supărat pe cei de la CTP, care au decis scurtarea programului de lucru al caseriilor. „Sâmbătă şi duminică n-am putut să-mi reînnoiesc abonamentul de tramvai, toate tonetele fiind închise".

CURS VALUTAR

Astăzi

Denumirea Valutei	BNR	BCR		BRD		San Paolo IMI BANK		Banca Românească		MKB Romexterra Bank		Alpha Bank		Casa Schimb LUXOR	
		C	V	C	V	C	V	C	V	C	V	C	V	C	V
Euro	4,20	4,16	4,26	4,13	4,28	4,18	4,23	4,15	4,23	4,16	4,24	4,14	4,26	4,15	4,20
Dolar SUA	2,92	2,87	2,98	2,86	2,98	2,89	2,95	2,87	2,96	2,88	2,97	2,85	2,98	2,92	2,96
Forint	0,0157	0,0151	0,0163	0,0146	0,0164	0,0140	0,0142	-	-	0,0152	0,0161	-	-	0,0156	0,0160
Gram aur	90,40	63,29													

Biserica ortodoxă
Înaintepăznuirea Schimbării la Faţă a Domnului

Biserica romano - catolică
Sfinţirea Bazilicii „Sf. Maria cea Mare"

Biserica greco - catolică
Preserbarea Schimbării la Faţă. Sf. Eusigniu.

VREMEA miercuri

17° minim
27° maxim

ARAD ON LINE http://meteo.aradon.ro
Prognoza meteo pentru Arad

Umiditate: 77%
Presiune: 100 KPA
Precipitaţii: 70%
Vânt: 10 km/h
Direcţie vânt: ENE

Soarele răsare: 6:20
Soarele apune: 21:01

Prognoza meteo pentru astăzi:

Temperaturile se vor situa între 17 şi 27 grade. Vântul va sufla cu 11 km/h, dinspre NE.

Prognoza meteo pentru 3 zile:

Temperaturile minime vor fi cuprinse între 14 şi 17 grade, iar cele maxime între 26 şi 28 grade.

Temp. minime: 14 la 18°C
Temp. maxime: 26 la 33°C

miercuri	joi	vineri	sâmbătă
Ploaie	Averse	Parţial noros	Parţial noros
Min.:17°C Max.:27°C	Min: 14°C Max.:26°C	Min.: 14°C Max.:28°C	Min.:14°C Max.:28°C

JURNAL ARĂDEAN
Auditat de BRAT
Reclamaţii difuzare: 0257/228586
Str. Poetului nr. 1C, Arad

Director editor: Mircea Ţîşcă (8465)
Secretariat: 0257.281802 (centrala), fax - 0257.280655
Şef departament difuzare: **Carmen Csordas**
Marea publicitate: 0257.280904 (int. 8488)
Mica publicitate: 0257.210775
Tiparul executat la: SC Inform Media SRL, Calea Torontalului, DN 6, km 5,7, Timişoara

Editor coordonator: Adriana Barbu (8410) **Responsabil de număr: Daniel Scridom**
Secretar general de redacţie: Gabriela Groza (8417) **Departamente: Eveniment: Simona Butaru** (8412), Monica Ardelean (8446), Alin Gherasim, Margareta Szegö (8403); **Politic: Tristan Mihuţa** (8431), Simion Todoca (8425); **Economic:** Andreea Pintea (8419); **Cultură, Învăţământ: Vasile Filip** (8428), Vasile Sărăndan (8401); **Social: Diana Duţu** (8429); **Sport: Daniel Scridon** (8427), Adrian Hărţău (8433), Leonard Sfâra (8434); **Tehnoredactare:** Ghizela Şerban, Ramona Vidulescu, Leonardo Negoiţescu; **Designer:** Evelyn Kovago.
REDACŢIE : tel. 0257.281802 (centrala); fax 0257.280655 (int. 8490), 0257.281797 (int.8489); e-mail:redactia.jurnalaradean@informmedia.ro, adevaruldearad@informmedia.ro, publicitate.jurnalaradean@informmedia.ro, publicitate.adevarul@informmedia.ro

PE SCURT

● **Acţiune.** Poliţiştii din Nădlac, împreună cu reprezentanţi ai Drumurilor Naţionale, au organizat o acţiune pentru verificarea legalităţii transporturilor cu mase admise pe acest drum şi pe linia utilizării rovinietelor. Cu această ocazie au fost aplicate cinci sancţiuni contravenţionale, în valoare de 360 lei, şi 10 puncte de penalizare.

Fotografia ta în „JA“

Dunai Márk din Şofronea a împlinit 4 anişori şi este comoara familiei (Foto: T.I)

JURNAL Trimite-ne cele mai frumoase fotografii făcute de tine cu familia sau copiii tăi, cu animalul tău preferat sau orice fotografie interesantă surprinsă de aparatul de fotografiat şi o vei vedea publicată în Jurnal arădean. Fotografiile pot fi trimise pe e-mailul nostru: redactia.jurnalaradean@informmedia.ro

Optimism la produse

Arad (A.B.) - Nu mai puţin de 24 de produse tradiţionale din judeţul nostru se află în procedura de certificare, printre acestea numărându-se pita de Pecica şi salamul de Nădlac. Oficialii judeţului, în frunte cu Nicolae Ioţcu, sunt extrem de optimişti la acest capitol, susţinând că toate cele 24 de produse pentru care s-a solicitat atestarea vor primi certificatul de produs european. Până atunci, producătorii locali fac vânzări record la târgurile de prin judeţ, fapt ce a determinat conducerea CJA să se gândească la organizarea şi mai multor târguri de profil.

Fără Zilele Aradului

Arad (A.B.) - Preşedintele României, Traian Băsescu, va fi prezent cel mai probabil pentru cinci ore în judeţul Arad, la Arăneag, vineri, pentru a lua parte la „Zilele Fermei Horticole din judeţul Arad". Deşi se vehicula faptul că primul om al statului va lua parte, la mijlocul lunii august, la sărbătoarea oraşului (Zilele Aradului), oficialii locali nu au confirmat prezenţa preşedintelui în municipiu. În plus, este greu de crezut (dar nu imposibil) că Băsescu va onora două evenimente din judeţul nostru, în decursul unei singure luni.

Şomeri plătiti de stat să facă cursuri

Arad (A.B.) - Ofertă fără precedent la AJOFM Arad. 250 de tineri şomeri din judeţ, cu vârste cuprinse între 16 şi 24 de ani, vor benefica de cursuri de informare şi consiliere profesională. Prin intremediul acestora, tinerii vor învăţa termenii esenţiali ai limbii engleze, cum să redacteze CV-ul european în engleză şi cum să folosească calculatorul şi internetul. Cei care vor participa la acest curs nu vor scoate niciun ban din buzunar, ci vor primi o subvenţie de 500 de lei! Cursurile durează şase săptămâni, iar proiectul finanţat din fonduri europene va dura până în mai anul viitor.

„Proiectul îşi propune să realizeze consiliere, asistare şi instruire pentru 250 de tineri, dintre care peste 180 de tineri şomeri. Se va crea un info-chioşc prin care vor avea acces la site-urile cu locuri de muncă din ţară şi străinătate pentru a putea să-şi găsească un loc de muncă. Cursurile nu implică niciun cost pentru participanţi, iar cei care urmează ciclul complet de instruire pe competenţe generale în limba engleză şi cel pentru calculatoare vor primi o subvenţie de 500 de lei pentru parcurgerea celor două module de instruire, dar numai după trecerea examenului de absolvire", spune Mihaela Breaz, managerul proiectului. Oferta este dublată şi de decontarea unui abonament de transport (100 de lei).

Record de vizitatori la ştrand

■ **Primăria crede că luna august va aduce şi mai mulţi vizitatori în baza de agrement arădeană.**

ADRIANA BARBU
adriana.barbu@informmedia.ro

Aglomeraţie la Ştrandul Neptun nu doar în week-end (Foto: A.B.)

Arad - Municipalitatea arădeană anunţă un nou record de vizitatori la Ştrandul Neptun. Potrivit comunicatului remis de instituţie, „în luna iulie s-a înregistrat un nou record de vizitatori la ştrand. Între 1 şi 31 iulie, aproape 100 000 de persoane au venit la ştrand, iar încasările au trecut de 450.000 de lei. Numărul de bilete vândute depăşeşte 92.000, la care se mai adaugă cei peste 1.500 de arădeni care au cumpărat abonamente la începutul sezonului". Speranţele executivului Primăriei sunt legate şi de luna august, autorităţiile fiind convinse că, dacă vremea va rămâne frumoasă, recordul de vizitatori din iulie va fi doborât. Potrivit datelor, în primele două zile ale acestei luni peste 14.000 de vizitatori au trecut pragul ştrandului.

Numărul arădenilor care şi-au schimbat părerea despre modul cum arată şi cum este întreţinut ştrandul este în creştere spectaculoasă faţă de aceeaşi perioadă a anului trecut, când nemulţumirile legate de apa din bazine erau cu duiumul.

Cu modernizări

Relaxarea pe ştrandul Neptun este dublată de programul de modernizare al Primăriei. În cursul lunii iulie a fost repus în funcţiune bazinul pentru copii de la intrarea dinspre Podul Decebal şi a fost reamenajat spaţiul de joacă din vecinătate, s-a continuat modernizarea aleilor şi s-a amenajat un teren pentru sporturi pe nisip, susţin reprezentanţii Primăriei. CLM a aprobat, în plus, săptămâna trecută, un studiu de fezabilitate pentru un sistem de încălzire a apei pe bază de energie solară, investiţie pentru care Primăria Municipiului Arad a depus cerere de finanţare la Ministerul Mediului.

Acest sistem este destinat să asigure încălzirea apei pentru bazinul de copii şi pentru vechiul tobogan dublu, care va fi reabilitat şi modernizat pentru sezonul viitor.

LA LICITAT

Tot legat de investiţiile de la ştrand, potrivit unor declaraţii recente ale primarului Ghoerghe Falcă, licitaţia pentru viitoarea pasarelă care să facă legătura între oraş şi ştrandul Neptun ar urma să aibă loc în maximum două luni.

Ameninţaţi de grindină, ploi şi furtuni

Arad (S.B.) - Autorităţile judeţene sunt în alertă. După canicula, în următoarele câteva zile suntem ameninţaţi de furtuni şi grindină! Administraţia Naţională de Meteorologie (ANM) a emis o atenţionare meteorologică cod galben pentru judeţul Arad, pentru intervalul 4 august, ora 18 - 7 august, ora 9. Atenţionarea este emisă pentru un număr de 33 judeţe.

„Instabilitatea atmosferică va fi accentuată în regiunile din vestul, sud-vestul, nordul şi centrul tarii, precum şi în zonele montane şi se va caracteriza prin averse, descărcări electrice, intensificări ale vântului ce vor avea şi aspect de vijelie şi izolat căderi de grindină. Ploile vor avea şi caracter torenţial, iar cantităţile de apă vor depăşi local 25 l/mp şi izolat 50...60 l/mp", informează ANM.

Meteorologii anunţă vijelii, grindină şi ploi (Foto: S.B.)

Luptă cu gunoaiele

Arad (S.B.) - Trei localităţi din judeţ au beneficiat de spijin financiar din partea Consiliului Judeţean pentru a rezolva problemele cu gropile de gunoi. Potrivit legislaţiei europene, primăriile sunt obligate să îşi închidă gropile de gunoi, toate acestea, exceptând groapa din municipiu, nefiind conforme cu legislaţia. În cadrul celei mai recente şedinţe CJA, primăriile Bârzava, Semlac şi Şepreuş au primit fiecare câte 20.000 de lei, bani cu destinaţia „închidere groapă de gunoi".

Investigaţiile PET-CT, vitale pentru pacienţi

Oradea - Oradea dispune un aparat PET (tomografie prin emisie de pozitroni) combinat cu CT (computer tomograf) capabil să reducă în timp numărul deceselor cauzate de cancer şi e necesar şi la afecţiuni neuropsihiatrice, cardiologice, procese inflamatorii etc.

Caracteristica principală a aparatului PET este că prin vizualizarea metabolismului corpului uman se pot furniza informaţii (despre modificări funcţionale ale ţesuturilor la nivel de celulă înainte de a apărea modificările anatomice) care nu se pot procura cu alte procedee medicale (RMN, CT).

Cum se face

Examinarea este indicată pacienţilor suspectaţi de tumori, pacienţilor trataţi de cancer care au nevoie de confirmarea/infirmarea recidivei.

Examinarea PET-CT este nedureroasă şi se efectuează după şase ore de la ultima masă şi după un consum de 1 - 1,5 litri de lichid fără zahăr. Înainte cu 3 zile de investigaţie, bolnavii trebuie să nu depună efort fizic susţinut.

Pentru a reduce costurile tratamentului pentru cancer şi pentru ca bolnavii să fie diagnosticaţi corect şi mai rapid, în SUA funcţionează în prezent 2000 de aparate PET-CT. În România, 60 de persoane dintr-o sută sunt diagnosticate greşit şi prin urmare nu primesc tratament precis, PET-CT fiiind unica lor şansă.

Persoanele din orice judeţ al ţării se pot programa la tel. 0259.409090, 0259.409091 sau direct la sediul centrului de diagnostic situat pe Bdul Magheru nr. 1. Informaţii se pot solicita pe e-mail: info@petct.ro sau de pe pagina web www.petct.ro.

ARAD ONLINE
www.aradon.ro

DURERE? HEMOROIZI?
Promoţie
Tratament fără operaţie!!
10% reducere din costul tratamentului pentru pensionari
(H-410774)

Mai mult de 60% din populaţia activă suferă de diverse afecţiuni anorectale.

De la boala hemoroidală uşoară până la tumorile maligne, aceste afecţiuni creează disconfort pacientului sau chiar îi pun viaţa în pericol.

Stabilirea unui diagnostic precoce şi exact este vitală înainte de începerea oricărui tratament. Clinicile PROCTOMED pleacă tocmai de la aceste premize!

Metodele neoperatorii se realizează fără internarea pacientului, acesta putându-şi desfăşura activităţile profesionale zilnice, fără necesitatea unui concediu medical sau a repaosului la pat.

Fără operaţie, cu o suferinţă cât mai mică şi fără stres anestezic, putem trata în clinicile noastre: boala hemoroidală, fisura anală, polipi anali şi alte afecţiuni benigne, obţinând prin metode de tratament neoperatorii, rezultate mai bune decât cele obţinute prin metodele clasice chirurgicale.

Tehnicile abordate reprezintă o alternativă viabilă, modernă, nedureroasă, eficientă, la metodele operatorii clasice.

Tratamentul pe care îl oferim evită disconfortul şi riscurile unei intervenţii chirurgicale eliminând neplăcerile postoperatorii.

Este important de ştiut că boala hemoroidală, netratată sau doar ameliorată cu medicamente, nu se vindecă de la sine, continuând să evolueze spre stadii mai avansate, mult mai dificil de rezolvat.

Vă aşteptăm cu încredere în clinicile noastre!

ProctoMed clinics
www.proctomed.ro
Nou ARAD
Pentru programări sunaţi la:
0257 - 213 888
Bucureşti Cluj Galaţi Piteşti Ploieşti Bacău Suceava Brăila Focşani

RECLAMA

PE SCURT

• **Canalizare.** Răbdarea semlecanilor în aşteptarea unei reţele de canalizare a apelor uzate şi menajere este pe cale să dea roade. Proiectul de construire a acesteia şi a unei staţii de epurare este la faza de licitaţie, în vederea semnării contractului de achiziţie publică. Proiectul, în valoare de 3.990.000 lei este finanţat prin OG 7/2006.

Tinerilor căsătoriţi

Arad (D.D.) - Astăzi, între orele 14.00-17.00, joi şi vineri, între orele 8.00-17.00, se efectuează plăţile pentru sprijinul financiar pentru căsătorie. Arădenii care au primit dispoziţia primarului între numerele 2293 din 27 mai 2009 şi 2692 din 22 iunie 2009 sunt aşteptaţi la casieria Direcţiei de Dezvoltare şi Asistenţă Comunitară (B-dul Revoluţiei nr. 93) pentru a intra în posesia banilor.

Înscrieri clasa a V-a

Arad - Liceul Teoretic "Vasile Goldiş anunţă că pentru anul şcolar 2009/2010 mai dispune de locuri de înscriere în clasele a V-a. La aceste clase prima limba de studiu este engleza cu 4 ore pe săptămână iar a doua limba de studiu este la alegere, germana sau franceza. În oferta curriculară a şcolii este introdusă deasemenea şi informatica. Cursurile se desfăşoară doar dimineaţa iar elevii au posibilitatea să servească prânzul la cantina şcolii.Cei care doresc să se înscrie pot obţine mai multe informaţii adresându-se secretariatului liceului: Calea Victoriei nr. 1-3 sau la telefon 0257/338332 de luni până vineri între orele 9-14.

Cuvinte norocoase!

Concursul „Cuvinte norocoase!" continuă. Completaţi toate integramele din perioada 5-20 august a.c. şi trimiteţi-le, împreună cu un (singur) talon de concurs, pe care îl găsiţi alături, pe adresa JURNAL (str. Poetului nr. 1C sau B-dul Revoluţiei nr. 81), până în data de 24 august a.c. Plicurile cu cele 14 integrame completate şi talonul de concurs aferent, completat la toate rubricile, pot fi depuse şi direct la sediul Redacţiei. În urma unei extrageri care va avea loc în data de 27 august a.c., cel mai norocos fidel al integramelor va câştiga un obiect de uz casnic. Extragerea va avea loc în prezenţa unei comisii. La acest concurs nu pot participa angajaţii Inform Media şi nici rudele acestora de gradele I şi II.

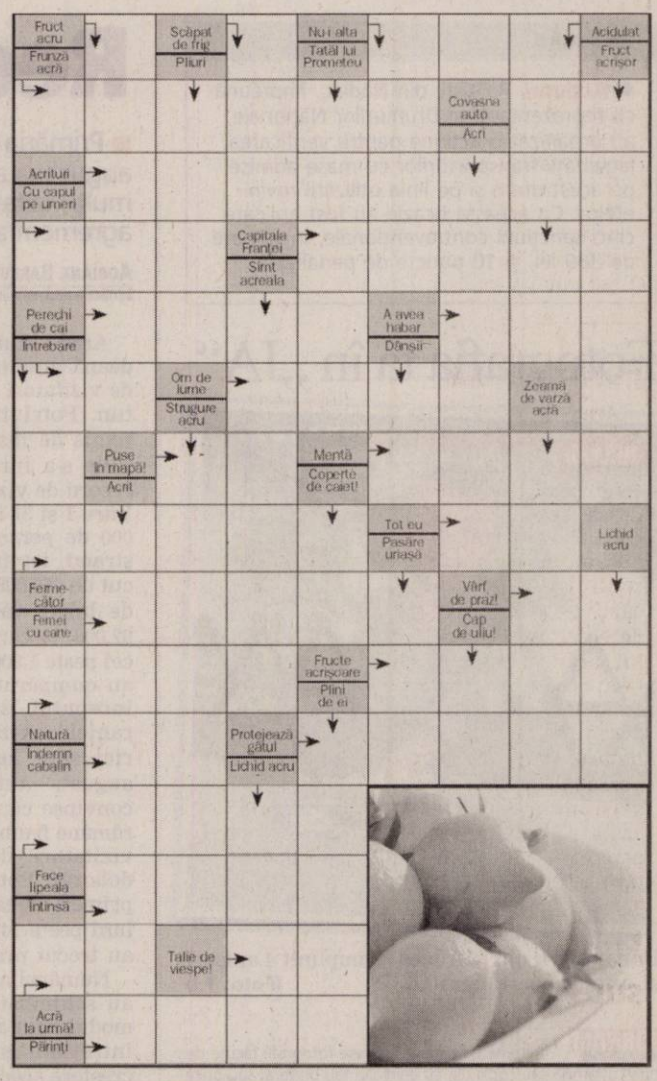

Soluţia integramei din numărul precedent: F – F – M – Z – NEVINOVAT – MARAMA – R – FEL – FALCA – INARI – AC – NEICA – SP – E – COMIC – B – AT – PATURA – EHE – AFET – USORI – ASI – TRISA – TC – JEB – T – MOT – NETED – LANA

Nume.....Prenume.....
Adresa.....
Tel.....Localitatea.....
Sunteţi abonat la **Jurnalul arădean?** DA ☐ NU ☐
JURNAL

REŢETA ZILEI

Şerbet din pepene galben

Ingrediente: 1 lămâie verde, 200 g. zahăr, 200 ml. apă, 1 pepene galben.

Mod de preparare: Se spală bine lămâia sub un jet de apă fierbinte, se dă coaja pe răzătoare, apoi se colectează sucul. Se amestecă sucul şi coaja rezultate cu zahărul şi apa, apoi se dă acest amestec în clocot. Se taie pepenele galben în jumătate, se îndepărtează seminţele, se culege pulpa fructului şi se pasează, apoi se amestecă cu sucul de lămâie. Se

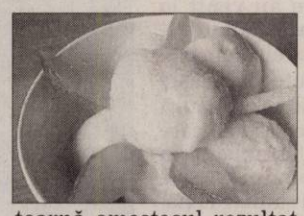

toarnă amestecul rezultat într-un recipient de metal. Se dă la congelator pentru 6 ore, amestecând din oră în oră. Poftă bună!

ARAD ON LINE **www.aradon.ro**
Pentru mai multe reţete: http:/www.culinar.ro

CITIRE APOMETRE

Joi 06 august 2009. Cartierul Sânicolaul Mic - Vântului, Paşcani, Nucului, T. Păcăteanu, Monţia, Bobocilor, Steagului, Clopotului, p-ţa Obor, Tarafului, Cobzei, N. Lenau, Flacăra, cartierul Mureşel - S. Secula, Ghe. Sion, C-tin Gurban, Berzei, p-ţa Eroilor, Banatului, Memorandului, Spartacus, V. Pârvan, I. Minea, V. Bogrea, Densuşeanu, Corabiei, cartierul Aradul Nou - A. Endre, I. Lengyel, cartierul Micălaca - Renaşterii, Marginei, Lalelelor, Bujor, Adrian, Crinului, Fabius, zona 6 Vânători - calea 6 Vânători, Dobrogea, Siret, Crişului, Arţarului, Ovidiu, Sălcuţa, Cedrului, cartier Poltura - Buciumului, Câmpul Liniştii, C. Porumbescu, Ţepeş Vodă, Paltinului, V. Hugo, Toamnei, Fulgerului, Călăraşilor, Dorului, Foişor, Ursului, Fragilor, Ştefan Luchian, Brezoianu, Stupilor, Plopilor, Tr. Andreica, Secerei, Făt Frumos, cartierul Gai - T. Corcheş, Grozăveşti, Fagului, Măgurele, Zambilelor, A. Pann, I. Creangă, Păcurarilor, G. Doda, Grădinarilor, Codrului, Bogdan Voievod, I. Câmpineanu, cartierul Şega - Baba Novac, C. Brâncoveanu, Şcoalei, Obedenaru, V. Conta, Bucegi, Libertăţii, Ţebei, Rotarilor, C. Brâncuşi, Maramureş.

PROGRAME TV

TVR 1

07:00 Trezirea la apel!
08:45 Don Juan îndrăgostit. (serial, Argentina, 2008)
09:50 Flash – back Mamaia
09:55 Tezaur folcloric (r)
10:55 Spune-mi ce te doare. (r)
11:50 Giuvaierul palatului. (serial, Coreea, 2003) (r)
13:00 Club Disney
13:30 Clubul desenelor animate. – Lumea lui Zeek
14:45 Poveşti cu lipici pentru cei mici (2005)
15:30 Oameni ca noi. (r)
16:00 Convieţuiri. (r)
17:10 Giuvaierul palatului. (serial, Coreea, 2003) Coreea, cu mai bine de 500 de ani în urmă. Într-o lume dominată de bărbaţi şi discriminări sociale o femeie iese printr-un destin ieşit din comun.
18:20 Don Juan îndrăgostit. (serial)
19:25 Flash – back Mamaia
19:30 Sport
20:00 Telejurnal Meteo
21:10 Ultimul Radio Show. (comedie, SUA, 2006)
23:00 Concert Brit Awards - Partea a II-a
23:55 Prinţesele lumii. (doc. 2007)
24:00 Telejurnal
00:15 Anatomia lui Grey. (ser., SUA, 2005) Meredith Grey este fiica unui chirurg celebru. Când începe primul an de activitate ca medic într-un spital din Seattle, Meredith încearcă să menţină relaţii bune cu toţi colegii. Dar în această meserie dificilă, competiţia este foarte dură! Fiecare episod al serialului poartă un titlu identic cu numele unor cântece celebre: A hard day's night (Beatles), The first cut is the deepest (Cat Stevens).

PRO TV

10:00 Serviţi, vă rog!. (r)
11:30 Doi bărbaţi şi jumătate. (r)
12:00 Tânăr şi neliniştit. (r)
13:00 Ştirile Pro Tv
13:45 Arestat la domiciliu
14:15 De la nouă la cinci. (comedie, SUA, 1980)
16:00 Tânăr şi neliniştit, ep. 3544
17:00 Ştirile Pro Tv. Vremea
18:00 Mesaje de dincolo., ep. 1, anul III
19:00 Ştirile Pro Tv. Sport Vremea Din mijlocul evenimentelor, reporterii transmit cele mai noi şi complete ştiri. Nevoia oamenilor de a fi mereu informaţi a determinat apariţia dinamică a acestui jurnal. De la Ştirile PRO TV nu lipsesc subiectele externe de mare interes şi corespondenţele din centrul evenimentelor importante desfăşurate pe glob, la fel ca şi cele mai importante repere ale zilei în curs.
20:30 Film artistic
22:30 Ştirile Pro Tv. Sport Vreau să fiu mare
23:15 Doi bărbaţi şi jumătate
00:15 Film artistic. (r)
02:10 Omul care aduce cartea. (r)
02:15 Ştirile Pro Tv. (r)
03:30 Doi bărbaţi şi jumătate. (r) Charlie e un burlac foarte înstărit, care se bucură de toate avantajele unei existenţe comode. Cariera sa de autor de jingle-uri este una de succes, locuieşte într-o vilă superbă în Malibu, iar faptul că fiecare seară şi-o petrece alături de o altă femeie îl ajută să evite instalarea monotoniei în existenţa sa.
04:30 Arestat la domiciliu.
05:00 România, te iubesc!

ANTENA 1

06.00 Observator.
09.00 În gura presei. cu Mircea Badea
10.00 Fast Food. (s)
10.30 Gogomanii
11.00 Crimă, fum şi trădare. (r)
13.00 Observator. cu Simona Gherghe
14.00 Carmelita. (s)
16.00 Observator
17.00 Vrabia din mână. (poliţist, SUA 1992) Regia: Vincent McEveety Cu: Peter Falk, Tyne Daly, Greg Evigan
19.00 Observator. cu Alessandra Stoicescu şi Lucian Mândruţă Sport Meteo Observatorul de la 19, prezentat de către Alessandra Stoicescu şi Lucian Mândruţă în timpul săptămânii şi de Gabriela Vrânceanu-Firea, în weekend, le oferă telespectatorilor ştiri de televiziune de diverse subiecte, locaţii, imagini sau sunet.
20.30 Anchetă la limită. (acţiune, Statele Unite ale Americi 2005) Regia: John Fasano În distribuţie: Lou Diamond Phillips, Victoria Pratt
22.30 Observator. cu Andreea Beredeanu şi Andrei Zaharescu Sport Meteo Observatorul ANTENEI 1 este construit ca un jurnal de atitudine, în care subiectele mari, grave, naţionale contează şi nu suferă în competiţia cu soluţia facilă a ştirilor sângeroase.
23.15 Eroii. (film serial)
00.30 Anchetă la limită. (reluare)
02.30 Închiderea programului, revizie tehnică

HBO

06:00 Wall-E. Comedie, SUA, 2008. Regia: Andrew Stanton
07:40 Noi suntem Marshall. Dramă, SUA, 2006. Regia: McG . Cu: Matthew McConaughey, Matthew Fox, Anthony Mackie
09:50 Podul către Terabithia. Aventuri, SUA, 2007. Regia: Gábor Csupó.
11:25 Filme şi vedete
11:50 Soldatul din Lumea Nouă. Comedie, Franţa, 2007. Regia: Etienne Dhaene.
13:25 Micuţul Dodo. Animaţie, Germania
14:45 Se mai schimbă lucrurile. Comedie, SUA, 1988. Regia: David Mamet.
16:25 Eragon. Aventuri, SUA, 2006. Regia: Stefan Fangmeier.
18:10 Regăsirea. Dramă, SUA, 2005. Regia: Matthew Marconi.
20:00 Insula din vis. Comedie, SUA, 2008. Regia: Mark Levin, Jennifer Flackett. Cu: Abigail Breslin, Jodie Foster, Gerard Butler, Michael Carman, Anthony Simcoe
21:35 Misterele Berlinului. The Good German Dramă, SUA, 2006. Regia: Steven Soderbergh. Cu: George Clooney, Cate Blanchett, Tobey Maguire
23:20 Inimă neînfricată. Dramă, SUA, 1995. Regia: Mel Gibson. Cu: Mel Gibson, Sophie Marceau, Catherine McCormack, Patrick McGoohan
02:15 După 28 de săptămâni. Horror, Marea Britanie, 2007. Cu: Robert Carlyle

TVR 2

07:00 Carabinieri 08:00 Capri 09:00 Liber pe contrasens 10:00 Oraşele lumii 11:00 Poveşti din Paris (r) 11:30 Miracole 12:45 Dovadă de iubire (s) 13:30 Idei strălucite 14:30 Zestrea românilor 15:00 Împreună în Europa 16:00 Carabinieri 17:00 Miracole (s) 18:00 Jurnalul Euronews 18:15 Călător prin lume 18:30 Oraşele lumii 19:00 Bugetul meu 19:35 Capri 20:35 Lege şi ordine (s) 21:30 Poveşti din Paris (s) 22:00 Ora de ştiri 23:10 Cititorul în oase 00:55 Un zâmbet pe... 4 roţi! (r)

AXN

07:55 Zoom 08:00 David Letterman Show 09:00 Stăpânul flarelor 10:00 Poliţia portuară 11:00 Schimbul trei 12:00 Spitalul All Saints 13:00 Reţeaua terorii 14:00 Stargate SG-1 15:00 Stargate SG-1 16:00 Ele spionează 16:55 Zoom 17:00 Stăpânul flarelor 18:00 Spitalul All Saints 19:00 Stargate SG-1 20:00 Stargate SG-1 20:55 Zoom 21:00 Reţeaua terorii I 22:00 Refugiul 23:00 Frica I 00:00 David Letterman Show 01:00 Schimbul trei 02:00 Refugiul I 02:50 Frica I

CINEMAX

07:00 Magicianul 09:05 Vacanţa 11:20 Şcoală pentru toţi Comedie. 13:00 Colecţionara Dramă, Franţa, 1967. Regia: Eric Rohmer. Cu: Patrick Bauchau, Haydee Politoff, Daniel Pommereulle, Seymour Hertzberg, Mijanou Bardot 14:25 Orbire 16:00 O inimă simplă 17:40 Drumul spre casă 19:20 La bine şi la rău 21:00 Întârziaţi la cină 22:30 Gabriel 00:20 O viaţă în puşcărie 01:50 Cer nesfârşit 03:20 Artele marţiale în filme 04:55 Dragonul roşu

PRIMA TV

07:30 Sport cu Florentina 07:35 Supernanny 09:15 Dragoste în stil indian 09:45 Imagini incredibile din lume 10:30 Nimeni nu-i perfect 11:00 Walker, poliţist texan - serial acţiune, SUA (r) 12:30 Cei trei muşchetari 13:30 Camera de râs 14:30 Dragoste în stil indian - telenovelă, India 15:00 Focus 15:30 Walker, poliţist texan 16:30 Supernanny SR 18:00 Focus 18 19:30 Cireaşa de pe tort 20:30 Părinte înainte de vreme (dramă, S.U.A., 1998) Pillsbury 22:30 Trăsniţi din NATO

PRO CINEMA

07:45 Aventurile lui Don Coyote şi Sancho Panda 08:15 La Servici 08:45 Dădaca 09:15 Prietenii tăi 10:30 Aventurile lui Don Coyote... 11:00 Captain Planet (s) 11:30 Happy Hour 12:30 Teo (r) 13:45 Descoperă România 14:00 Soţul şi soţia 15:00 Cine este şeful? (s) 16:00 Bau, Bau: Greşeli din lumea filmului (s) 16:15 Detectivii de la Second Sight 18:30 Dădaca 19:00 Soţul şi soţia (s) 20:00 Aventuri în lumea întunericului (s) 21:00 Prietenii tăi (sezonul X) (s)

ANTENA 2

09:00 Răi da' buni (r) 11:00 Incredibil sau adevărat (r) 12:00 Celebri sau nu la Mihaela Tatu (r) 13:00 Agentul VIP (r) 15:00 Trăieşte sănătos 16:45 Adevăr sau baliverne cu Irina Cordoneanu 18:00 Celebri sau nu la Mihaela Tatu 19:10 It's show time! (cu Oana Mares) 19:30 Răi da' buni (cu Mihai Morar) 20:45 Dincolo de aparenţe (cu Florentina Fantanaru) 21:45 Agentul VIP (cu Cristian Brancu) 23.15 Răi da' buni (r) 00:30 Incredibil dar adevarat (serial)

ACASĂ

08:45 Dona Barbara (r) (s) 10:00 Celebritate (s) 11:30 Tequila cu suflet de femeie (s) 12:30 Teleshopping 12:45 Betty cea urâtă (s) 14:00 Teleshopping 14:15 Văduva Blanco (s) 15:30 Valeria (s) 16:25 Vremea de ACASĂ 16:30 Valeria (s) 17:30 Poveştiri adevărate - emisiune cu poveşti reale despre viaţă, prezentată de Ioana Maria Moldovan 18:30 Focul iubirii (s) 19:30 Dona Barbara (s) 20:30 Fără sâni nu există Paradis (s) 22:00 Poveştiri de noapte - Cabral şi Solcanu

B1

07:00 Videodipuri 07:30 Documentar: Talking Germany 08:00 Documentar: Kino 08:30 Documentar: Euromaxx 09:00 Documentar: În formă maximă 10:00 Documentar: Amsterdam 10:15 Porto Franco (reluare) 12:00 ŞTIRI cu Ioana Reit 13:30 Documentar: Bazilica Sacre Coeur 14:00 EVENIMENTELE ZILEI moderator Alina Stancu 18:00 6! VINE PRESA cu Livia Dilă şi Mbela Nzuzi 20:00 URGIA (dramă, 1978) Regia: Andrei Blaier/Iosif Demian

HALLMARK

10:00 AMY 5. 11:00 TOUCHED BY AN ANGEL III 12:00 GUILTY HEARTS 14:00 FIICELE LUI MCLEOD V. 15:00 GOSSIP 17:00 AMY 5 18:00 INSPECTORUL MORSE 8. 21:00 THE LIVES OF THE SAINTS 23:00 LEGE ŞI ORDINE: BRIGADA SPECIALĂ III. Creatorii celui mai longeviv serial TV de acţiune, „Lege şi Ordine", ne propun o serie nouă ce constituie o cronică a vieţii şi cazurilor Unităţii pentru Victime Speciale din cadrul Departamentului de Poliţie din New York.

TVR CULTURAL

08:15 Antologia TVR Cultural 10:05 Remix 11:00 Evadări celebre 13:00 Retro clip 13:05 V... de la vizual (r) 13.35 Lupta cu limitele - Augustin Buzura 15:00 Parol 15:05 Concertele TVR Cultural 16:20 Momentart 16:30 Identităţi 17:00 Nocturne 17:50 Somnul şi visele 18:50 Cu rolele prin Bucureşti 19:00 Jurnalul cultural 19:55 Capodopere din Galeria de Artă Modernă Românească 20:00 Spectacol de operă 23:00 Jurnalul cultural 23:20 Timpul Chitarelor 00:40 Jurnalul cultural (r)

M1

10:00 Pentru copii 10:55 Film serial: Vecinii (Ungaria) 12:05 Piaţa centrală 13:20 Film serial: Familia SRL 14:45 Ecranul nostru. Emisiune în limba română 15:50 Guvernul 16:20 Film serial: Heartbreak High (Statele Unite ale Americii) 17:10 Film serial: Oraşelul nostru 18:30 Ştiri 19:15 Serial: Momentele vieţii 20:30 Ştiri, sport 21:05 Telesport. Campionatul mondial de nataţie. Finale 22:10 În linia de foc (producţie Ungaria) 23:10 Miercuri seara 23:55 Film serial: 24

DISCOVERY

10:00 Criza Broscuţei 11:00 Echipa de revizie 12:00 În viteza a cincea 13:00 Cum se fabrică? 14:00 Vânătorii de mituri 15:00 Proiecte de vis 16:00 L.A. Ink – Arta tatuajelor 17:00 Meseriii murdare 18:00 O pradă mortală 19:00 20:00 Tehnici esenţiale de supravieţuire 21:00 Meserii murdare 22:00 Aurul negru 23:00 Escrocherii adevărate 00:00 Megaconstructori 01:00 Dosarele FBI Seria prezintă o nouă rundă de investigaţii ale laboratorului criminalistic al FBI-ului

PE SCURT

● **Felicitări duble.** Preşedintele pe municipiu al PNL, Florin Galiş, transmite două felicitări administraţiei locale . Una, pe bune, referitoare la intenţia de a scoate traficul greu din oraş şi una în ghilimele, pentru modul în care s-a lucrat la podul de la Subcetate spre Micălaca, obiectiv demn de trecut pe Internet la capitolul „se întâmplă(rău) în România".

Fără permis

Arad (A.G.) - Poliţiştii de frontieră l-au depistat pe Ovidiu T. în timp ce conducea un autoturism fără a poseda carnet de conducere. Oamenii legii l-au oprit pentru un control de rutină, dar când au cerut permisul de conducere al şoferului, acesta a spus că l-a lăsat acasă. În urma cercetărilor, poliţiştii au descoperit că, de fapt, tânărul de 27 de ani nu posedă dreptul de a conduce un autoturism. Acesta s-a ales cu dosar penal pentru conducere fără permis.

Furt din supermarket

Arad (A.G.) - Agenţii de pază ai unui supermarket din Arad au anunţat jandarmii despre faptul că un tânăr a fost prins în timp ce fura din magazin. Deplasaţi la faţa locului, jandarmii au descoperit că A.O.B., de 20 de ani, din Arad, avea ascunsă sub cămaşă o centură de neopren. Prejudiciul, în valoare de 50 de lei, a fost recuperat, iar tânărul s-a ales cu dosar penal pentru furt calificat.

Minor cu acte false

Nădlac (A.G.) - La Punctul de Trecere al Frontierei de la Nădlac s-a prezentat o adolescentă însoţită de două persoane adulte. Tânăra a prezentat o carte de identitate eliberată de autorităţile române. În urma verificărilor, poliţiştii au descoperit că actul era fals. Persoanele adulte care o însoţeau pe fată au declarat că tânăra nu a avut niciodată carte de identitate şi că actul prezentat a fost cumpărat cu 250 de euro. Cei trei doreau să ajungă în Germania. Poliţiştii de frontieră i-au oprit din drum. Tatăl fetei va fi cercetat pentru complicitate la fals material în înscrisuri oficiale, uz de fals şi participaţie improprie la tentativa de trecere ilegală a frontierei de stat iar mama sub aspectul săvârşirii infracţiunii de participaţie improprie la tentativa de trecere ilegală a frontierei de stat.

Parcări Trotuarele largi de pe Bulevardul Revoluţiei sunt locurile ideale pentru motoriştii, care găsesc în acest mod o parcare la orice oră.

(Foto: Andreea Pintea)

Record nedorit

Arad (M.A.) - Banii pentru motorină pe care Direcţia Agricolă i-a avut la dispoziţie pentru campania de toamnă a acestui an s-au epuizat în mai puţin de 8 ore. Un record nedorit de fermierii care au ajuns prea târziu şi au rămas fără subvenţie. Menţionăm că finanţarea este de 1 leu/litru. Directorul direcţiei, Gheorghe Rus, a precizat că este aşteptată o rectificare a suprafeţei subvenţionate (banii au ajuns în această toamnă doar pentru 23.899 ha), drept pentru care agricultorii pot veni, în continuare, la sediul direcţiei pentru a-şi primi adeverinţele iar în momentul în care este aprobată rectificarea, vor primi subvenţia în ordinea înregistrării. Speranţa conducerii instituţiei este ca rectificarea să le permită să acorde acest sprijin financiar tuturor agricultorilor arădeni.

Primăria caută evaluatori de imobile

■ **Municipalitatea plăteşte aproape 100.000 lei pentru evaluare şi servicii de cadastru pentru câteva imobile.**

SIMONA BUTARU
simona.butaru@informmedia.ro

Primăria plăteşte pentru evaluarea imobilelor (Foto: S.B.)

Arad - Aplicarea Legii 10 aduce cheltuieli la buget. Municipalitatea începe să „atace" şi problemele rămase nerezolvate în ceea ce priveşte aplicarea legii privind reconstituirea dreptului de proprietate. Astfel, Primăria a anunţat că este dispusă să plătească nu mai puţin de 45.000 de lei pentru serviciile de evaluare de proprietăţi imobiliare oferite de o firmă (sau cel mult trei firme). Este vorba, ne informează Corina Drăghici, purtătorul de cuvânt al Primăriei, despre imobile, construcţii şi terenuri, care fac obiectul unora dintre notificările la Legea 10. Evaluarea este necesară pentru stabilirea despăgubirilor. Pentru imobilele respective s-au achiziţionat şi servicii de cadastru. Din 11 firme interesate, Primăria a anunţat ieri că ales una singură, pe care o va plăti cu 50.420 de lei, plus TVA.

Imobilele pentru care se efectuează serviciile de lucrări cadastrale sunt proprietăţi imobiliare pentru care este necesar să se efecteze identificări, dezlipiri, alipiri, actualizare de informaţii cadastrale sau înscrierea unei construcţii definitive în cartea funciară.

Trei zone

Municipalitatea a împărţit oraşul în mai multe loturi: Centru, Pârneava, Aradul Nou, Subcetate, Sânicolaul Mic; Aurel Vlaicu, Gai, Bujac, respectiv, Micălaca, Alfa (Faleză Sud) şi Grădişte.

„Bunurile supuse evaluării sunt proprietăţi imobiliare pentru care este necesară să se estimeze valoarea de piaţă. Acestea se va prezenta sub forma unei concilieri rezultate din aplicarea a două sau mai multe abordări sau metode asociate.

Cele două comisii care funcţionează în cadrul Primăriei Municipiului Arad vor pune la dispoziţia evaluatorului datele de identificare ale imobilelor şi caracteristicile relevante ale proprietăţii", se menţionează în documentaţia publicată de specialiştii primăriei.

Rapoartele de evaluare vor fi folosite de către Comisia de evaluare internă pentru aplicarea Legii nr. 10/2001, în vederea restituirii foştilor proprietari a unor terenuri, compensării cu bunuri a celor îndreptăţiţi sau în alte cazuri prevăzute de Legea nr.10/2001, republicată.

„ÎN AŞTEPTARE"

În ceea ce priveşte situaţia dosarelor înregistrate în cadrul Secretariatului Comisiei Centrale pentru Stabilirea Despăgubirilor (CCSD), întocmite în vederea acordării de despăgubiri pentru notificările depuse în baza Legii 10/2001, până în prezent au fost depuse 523 dosare provenind din judeţul Arad. Din aceste dosare, au fost aprobate în vederea emiterii titlului de despăgubire un număr de 81. Alte 146 de dosare se află „în aşteptare", 271 se află în lucru, nefiind încă aprobate, iar 25 de dosare au fost returnate unităţilor emitente întrucât nu respectau prevederile legale.

Romii decid la Sintea

Arad (S.T.) - Pe data de 16 august, la Sintea Mare se desfăşoară alegeri de primar. Sunt trei secţii de votare: Adea, Sintea Mare şi Ţipari. La Adea sunt 820 de alegători, în centrul de comună, Sintea Mare, 1100, iar la Ţipari, circa 1000. Campania s-a încheiat pe 26.07. În cursă s-au înscris şase candidaţi : Simion Florea- PNL, Teodor Ilieş - PER, Ban Ciprian PDL, Gaşpar Alin- PC, Fluieraş Lucian PSD, şi actualul primar interimar, viceprimarul Erdos Valentin- UDMR. Deşi minoritatea maghiară a comunei este de 30%, candidatul UDMR porneşte cu şanse serioase de a câştiga, având în vedere faptul că voturile românilor vor fi împărţite.

Preşedintele UDMR Arad, Kiraly Andras, spune că Erdos va câştiga din primul tur, deoarece a dus tratative cu slovacii, germanii şi, mai ales romii, care sunt cei mai mulţi. Se pare că aceştia vor decide primarul: dacă vin la vot, candidatul UDMR- dacă îl votează, are şanse să câştige din primul tur, dacă nu vin, va fi turul doi, în care voturile românilor se vor însuma, în favoarea candidatului român.

Epurare cu bucluc

Arad (S.T.) - Vicepreşedintele pe municipiu al PNL Arad, Ionel Ciupe, a convocat o conferiţă de presă, pentru a da curs solicitării unor cetăţeni din Gai, care sunt în alertă din cauza unor lucrări, pe Str. Ion Creangă. „Se construiesc trei chesoane, de fapt o ministaţie de epurare pentru colectarea apelor pluviale. În momentul în care plouă mai mult, acestea antrenează tot felul de mizerii, aluviuni, dejecţii, care se colectează în cele trei chesoane. Abia din chesonul trei se deversează în canalizare apa, mizeria rămânând în celelalte două. Pe bună dreptate, oamenii sunt îngroziţi la ideea că toate aceste mizerii, care vor produce un miros insuportabil, la care mai adăugăm muştele şi ţânţarii, vor fi adunate în mijlocul unei zone locuite. Mai mult, în zonă este un monument istoric, mănăstirea Simion Stâlpnicul. Oamenii vor să ştie cine a putut da aviz de mediu-dacă există-pentru construirea staţiei de epurare acolo, când se putea construi fără nicio problemă la ieşirea din cartier. Au solicitat, în scris, lămuriri de la Primărie, dar nu au primit niciun răspuns", a declarat Ciupe.

JURNAL VĂ ÎNTREABĂ: *Credeţi că interlopii arădeni aflaţi în arestul poliţiei vor fi condamnaţi la ani grei de închisoare?*

„Nu, pentru că este foarte mare corupţia, chiar dacă nu este normal să se încalce legile, la noi, se merge pe principiul că legile sunt făcute să fie încălcate, în alte ţări nu cred că se întâmplă aşa ceva, consideră Ciprian Drăgan. Unii spun că, din pricina corupţiei, nu se va întâmpla mare lucru. „Nu vor fi condamnaţi la ani grei, pentru că sunt interlopi şi vor reuşi să-şi micşoreze pedeapsa. Din păcate, la noi în România, corupţia este în floare, sper că vom ajunge ca celelalte ţări din Europa, adică legea să fie lege pentru toată lumea, punctează Dorel Lupulescu. Şi soţia este de aceeaşi părere. „ Sper ca odată şi odată va ajunge şi România ca ţările civilizate din Europa, adică să dispară corupţia. Nu vor fi condamnaţi, pentru că banul ne conduce ţara, afirmă Pamela Lupulescu. Alţii sunt de părere că banul le rezolvă pe toate. „Atât la noi, cât şi-n alte ţări, banul deţine controlul. Cât ai bani, poţi obţine ce-ţi doreşti, poţi cumpăra orice, chiar şi libertatea. Aşa că nu vor fi condamnaţi şi nici în următorii 50 de ani, interlopii nu vor fi închişi, susţine Marius Peşel. Unele voci spun că mafia este mare. „Atâta timp cât mafia este la putere, nu vor fi închişi. Cei din guvern ar trebui să se ocupe de această problemă, pentru că ceea ce se întâmplă nu este normal, precizează Arnold Tule. Majoritatea sunt de părere că nu vor fi condamnaţi. „Atâta timp cât corupţia este la putere, nu cred că vor fi condamnaţi pentru o perioadă lungă. Probabil că şi-n alte ţări se întâmplă astfel de lucruri, dar nu este normal, spune Adrian Mutus.

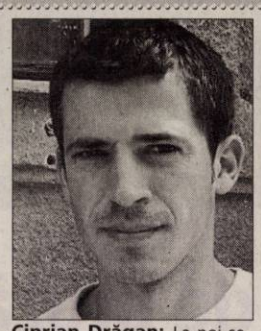

Ciprian Drăgan: La noi se merge pe principiul că legiile sunt făcute să fie încălcate.

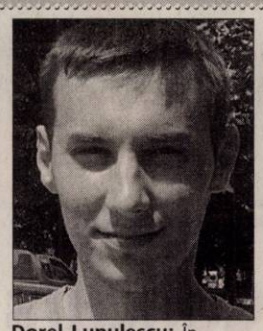

Dorel Lupulescu: În România, corupţia este în floare.

Pamela Lupulescu: Nu este normal ca banul să ne conducă ţara.

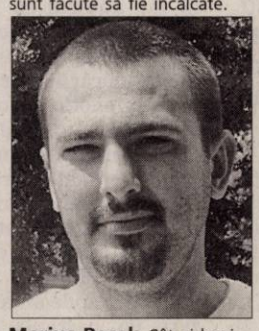

Marius Peşel: Cât ai bani, poţi obţine ce-ţi doreşti.

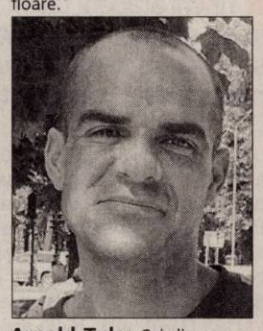

Arnold Tule: Cei din guvern ar trebui să se ocupe de această problemă.

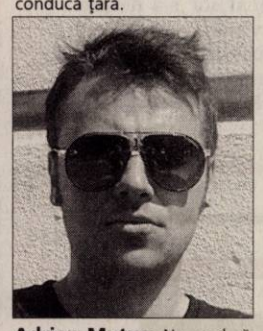

Adrian Mutus: Nu cred că vor fi condamnaţi pentru o perioadă lungă.

PE SCURT

● **Lumină.** Primăria Secusigiu a avut printre priorităţi reabilitarea iluminatului public din localitate. De la 450 de becuri, câte erau în 2008, s-a ajuns la 1230 de puncte luminoase. Au fost montate becuri economice, consumul de energie electrică reducându-se cu 35%.„Am ţinut neapărat ca şi cei de la marginea localităţii să aibă lumină, nu doar cei din centru", a spus primarul.

Bloc reabilitat

Păuliş (S.B.) - Primăria Păuliş a primit acceptul de la Consiliul Judeţean Arad să folosească banii necheltuiţi la Masterplanul pentru apă în alte scopuri decât cel iniţial. Prin votul unanim al aleşilor judeţeni, Păulişul are la dispoziţie 38.000 de lei pentru reabilitarea unui bloc din localitate.

Restricţie la doctorate

Bucureşti - Doctoratele vor putea fi organizate numai de anumite universităţi, potrivit declaraţiilor de ieri făcute de reprezentanţii Ministerului Educaţiei şi cei ai sindicatelor. E vorba de acele universităţi care vor primi aprobare de la Consiliul Naţional de Atestare a Titlurilor, Diplomelor şi Certificatelor Universitare (CNATDCU). Acesta este un organism consultativ, fără personalitate juridică, afiliat Ministerului Educaţiei, conform News In.

Femei de afaceri

Arad (A.G.) - Mai multe universităţi din ţară, printre care şi Universitatea Aurel Vlaicu Arad (foto), participă la un proiect finanţat din Fondul Social European „Investeşte în oameni". Proiectul se referă la instruirea femeilor manager şi a celor care doresc să îşi iniţieze propria afacere în cadrul unei Şcoli Antreprenoriale. În Arad şcoala antreprenorială se adresează unui număr de 60 de femei, dintre care 24 sunt manager, 24 doresc să îşi iniţieze propria afacere, iar 12 sunt formatori în domeniul antreprenorial. „Am ţinut deja primul curs şi primul seminariu din cadrul acestui proiect şi am fost surprinsă să văd că toate participantele sunt foarte interesate de ceea ce facem noi aici", a declarat conferenţiarul universitar Ramona Lile, coordonatorul teritorial al proiectului.

Un produs la mare căutare în acest sezon (Foto: FAN)

Apa minerală la control

Arad (M.A.)- Comisarii Comisariatului Regional pentru Protecţia Consumatorilor Arad au trecut la verificarea apei minerale naturale (ape minerale naturale, ape de izvor). S-a verificat calitatea produselor comercializate: starea ambalajelor şi calitatea acestora astfel încât să nu fie permisă modificarea calităţii iniţiale a produsului; încadrarea în volumul net declarat; încadrarea apelor îmbuteliate în data durabilităţii minimale declarată de producători; încadrarea în parametrii de calitate. De asemenea a fost controlat modul de informare al consumatorilor asupra elementelor de identificare şi caracterizare ale produselor comercializate şi respectarea condiţiilor de depozitare. Comisarii au verificat 27.603 litri apă minerală şi apă de izvor, constatându-se abateri la 25.431 litri apă minerală şi apă de izvor. Au fost aplicate un număr de 20 sancţiuni contravenţionale, din care 8 avertismente şi 12 amenzi contravenţionale în sumă de 119.000 lei. In urma verificărilor s-a dispus măsura de oprire definitivă de la comercializare şi retragerea din circuitul consumului uman la 11.121 litri apă minerală şi apă de izvor în valoare de 9.191 lei.

O femeie conduce Sanevit

■ Ministerul Sănătăţii a numit-o pe Mihaela Petrescu în funcţia de administrator special.

DIANA DUŢU
diana.dutu@informmedia.ro

Mihaela Petrescu aduce un licăr de speranţă pentru fabrica arădeană de seringi (Foto: J.A.)

Arad - Mihaela Petrescu este noul administrator special al fabricii de seringi „Sanevit" din Arad. Ea a fost numită, printr-un ordin al ministrului Sănătăţii, în urma unei selecţii de dosare. Dacă vechiul administrator special al Sanevit, Valentin Radu (demis în cursul lunii aprilie), a fost director în cadrul Direcţiei Audit a Ministerului Sănătăţii, noul administrator special, Mihaela Petrescu, este director în cadrul Direcţiei Control a aceluiaşi minister.

Numirea sa este oarecum surprinzătoare pentru arădeni, dat fiind că ea nu se numără printre cele trei propuneri înaintate de deputatul Adrian Niţu, pentru acest post. Reamintim, parlamentarul PD-L anunţase, luna trecută, că a negociat cu un secretar de stat din Ministerul Sănătăţii ca funcţia de administrator special al Sanevit să fie ocupată de o persoană din Arad. Dar, cum Ministerul Sănătăţii este al PSD, această „surpriză" este absolut „firească"...

Dincolo de implicaţiile sale politice, numirea administratorului special al fabricii de seringi este mai mult decât binevenită dat fiind că Sanevit Arad se află în plin proces de fuziune cu producătorul de medicamente Antibiotice Iaşi în vederea creării Companiei Farmaceutice Române. Din holdingul farmaceutic de stat ar urma să mai facă parte depozitul Unifarm şi departamentele de vaccinuri din cadrul Institutului Cantacuzino de la Bucureşti şi Iaşi. Se aşteaptă ca noul organism să devină funcţional în această toamnă.

Datorii reconsiderate

Conform Ministerului Finanţelor, la sfârşitul lunii iunie 2009, SC „Sanevit 2003" SA avea datorii la bugetul de stat în valoare totală de 532.974 lei. Cea mai mare parte a acestora au fost acumulate pentru neplata TVA (246.374 lei), dar şi pentru neachitarea impozitului pe venit din salarii (144.926 lei); 133.004 lei reprezintă dobânzi şi penalităţi. Dacă în urmă cu câtva timp ştiam că societatea intrase în procedură de executare silită, acum aflăm că ea se află în administrare specială conform Legii 137/ 2002, ceea ce implică reconsiderarea datoriilor Sanevit.

Antenele rămân un pericol

■ Farago Peter spune că proiectul privind regimul antenelor nu ţine cont de sănătatea oamenilor.

Arad (S.T.) - Ca membru în Comisia pentru Tehnologia Informaţiei din Camera Deputaţilor, deputatul Farago Peter consideră că Proiectul ordonanţei privind regimul infrastructurii reţelelor de comunicaţii electronice este menit doar să protejeze interesele firmelor de telefonie.„ La nivel naţional sunt sute de plângeri la Asociaţia de Protecţia Consumatorilor cu privire la posibile efectele nocive ale antenelor GSM montate chiar şi în plin centrul Aradului, dar din păcate nici proiectul de ordonanţă guvernamentală nu va rezolva această problemă . În comisie am avut discuţii cu toţi operatorii de telefonie şi cu reprezentanţii ministerului, am cerut propuneri de la operatori, dar textul proiectului nu face altceva dacât să menţină haosul la antene şi cabluri aeriene, să protejeze interesele firmelor de telefonie fixă şi mobilă. Din păcate proiectul nici nu pomeneşte de protecţia sănătăţii populaţiei" a declarat Faragó Péter. „ Dacă ordonanţa se aprobă, practic primăriile nu vor putea refuza nici o cerere de montare, chiar dacă locaţia cerută este în mijlocul comunei sau operatorul doreşte antenă GSM pe clădirea şcolii", a mai precizat deputatul arădean.

Antenele, cu efecte nocive (Foto: FAN)

Primele lucrări pe autostrada spre Timişoara vizate de Eusebiu Pistru (Foto: A.B.)

Au pus preţ pe kilometru

■ 4,2 milioane de euro, preţul mediu, oficial, al unui kilometru din autostrada Arad-Timişoara.

Arad (A.B.) - Până în prezent, valoarea unui kilometru de autostradă de realizat în România s-a dublat sau chiar triplat faţă de preţul stabilit iniţal, aşa că preţul bătut în cuie acum pentru autostrada Arad-Timişoara ar putea fi modificat pe parcursul lucrării. Valoarea stabilită acum pentru Arad-Timişoara este, ce-i drept, una dintre cele mai mici, dacă amintim sumele vehiculate în mass-media pentru alte tronsoane: Comarnic-Braşov - 54 de milioane euro-kilometru (cel mai scump kilometru de autostradă din Europa!), autostrada Transilvania - 12,5 milioane, Cernavodă-Constanţa - 6,7 milioane de euro.

În medie, potrivit datelor furnizate în trecut de Compania naţională de autostrăzi, un kilometru de autostradă ar trebui să coste între 3 şi 8 milioane de euro.

Fără taxă?

Revenind la tronsonul Arad-Timişoara, lucrările au început aici de la Şag spre Arad (intersecţia cu DN 69) şi de la Orţişoara spre Timişoara, tronsonul Cruceni-Orţişoara urmând a fi atacat ulterior.

Oficialii ministerului nu au stabilit dacă, odată finalizată lucrarea (termenul a fost fixat pentru 2011), autostrada va fi cu plată sau fără. Pe moment, calculele sunt făcute fără taxarea ulterioară a tronsonului.

Concurs de proză scurtă

■ Tinerii arădeni talentaţi în ale scrisului sunt invitaţi să participe la un concurs naţional de proză scurtă.

Arad (M.A.) - Cea de a XI-a ediţie a concursului naţional Rado Rosetti organizat de Primăria şi Biblioteca municipală din Oneşti îşi aşteaptă concurenţii. Concursul este organizat pe trei grupe de vârstă (10-15 ani; 16-20 ani; 21-35 ani). Lucrările trebuie să se limiteze la maxim 15 pagini iar autorul să nu mai fi participat niciodată la alte ediţii ale acestui concurs. Toate lucrările vor fi semnate cu un motto şi vor fi însoţite de un plic care va purta acelaşi motto şi în care vor înscrise datele personale ale concurentului: nume, prenume, data naşterii, adresa completă şi numărul de telefon, profesia. Plicurile respective vor fi deschide abia după jurizare. Pot participa tinerii, cu talent în arta scrisului, care nu au debutat editorial, nu sunt membri ai Uniunii Scriitorilor sau ASPRO. Lucrările vor fi expediate pe adresa Bibiloteca municipală „Radu Rosetti", bulevardul Oituz nr.13 A, cod poştal 60 10 77, Oneşti, judeţul Bacău. data limită de primire este 20 octombrie iar premierea va avea loc pe 30 octombrie 2009. Relaţii la telefon 0234/324 099; 0234/312 202. Pentru cei care au domiciliul în late localităţi decât în oraşul gazdă, premiile vor fi expediate prin poştă.

Inspiraţia şi talentul în concurs (Foto:FAN)

PE SCURT

● Amânare. Guvernul a cerut Fondului Monetar internaţional (FMI) să îi permită să amâne finalizarea legii unice a salarizării, iar Fondul ar putea fi de acord cu amânarea termenului de 31 octombrie „cu câteva luni, posibil până la finalul acestui an", a declarat, ieri, liderul Cartel Alfa, Bogdan Hossu. Sursa: NewsIn

Critică

Taşkent - Uzbekistanul a criticat ieri intenţia Moscovei de a-şi suplimenta prezenţa militară în Kirgizstan, afirmând că aceasta riscă să provoace o militarizare a regiunii. Sursa: NewsIn

Avertizează Franţa

Teheran - Numărul doi în ierarhia organizaţiei teroriste al-Qaida, Ayman al-Zawahiri, a atacat violent Franţa pentru ostilitatea sa faţă de vălul islamic, avertizând această ţară că „va plăti pentru toate crimele sale", anunţă ieri centrul american de supraveghere a siteurilor islamice, SITE. El a afirmat că Franţa, de-a lungul istorie sale, i-a „susţinut pe evrei în eforturile lor de a prelua controlul asupra Palestinei", a luptat împotriva arabilor în Algeria şi a „furnizat Israelului reactorul său nuclear". Sursa: NewsIn

Demitere

Ţhinvali - Preşedintele Osetiei de Sud, Eduard Kokoitî (foto), şi-a demis premierul, fost şef al serviciilor de securitate ruse însărcinat de Moscova să controleze reconstrucţia teritoriului, relatează AFP. Kokoitî a semnat un decret de demitere a şefului guvernului, Aslanbek Bulaţev, „din motive de sănătate" şi îl suspendă din funcţiile din guvern până la formarea noului cabinet, anunţă agenţia rusă Interfax. Bulaţev, fost şef al serviciilor de securitate (FSB, fost KGB), fusese numit premier al Osetiei de Sud în octombrie 2008, la cererea Moscovei. Sursa: NewsIn

Paradă. O fatiţă din Singapore participă la pregatirilor pentru Parada Zilei Naţionale în Singapore. Oraşul îşi celebrează cea de-a 44-a zi „de naştere" în acest an, pe 9 august, când micuţa insulă şi partea de jos a Peninsulei Malaieziene au devenit independente de statul Malaiezia, în 1965. (Foto: EPA)

Atentat dejucat

Melbourne - Poliţia australiană a arestat ieri patru suspecţi de terorism cu legături cu o grupare islamistă somaleză, pentru planificarea unui atac sinucigaş asupra unei baze militare din Australia, în ceea ce ar fi fost primul atentat terorist pe teritoriul acestei ţări, transmite AFP.

Unul dintre suspecţi a fost inculpat pentru infracţiuni legate de o acţiune teroristă, în timp ce alţi trei erau interogaţi de poliţie.

Circa 400 de poliţişti au participat la operaţiunea care a condus la arestarea la Melbourne a celor patru suspecţi cu vârste în jur de 20 de ani, de origine somaleză şi libaneză, potrivit unui reprezentant al poliţiei federale australiene. Cei patru sunt acuzaţi că au planificat atacarea unei cazarme militare cu arme automate, a explicat poliţia, care a precizat că membrii grupului fuseseră anterior în Somalia. Sursa: NewsIn

Boc, candidatul de rezervă

■ Boc ar putea intra în cursa prezidenţială, dacă Traian Băsescu nu mai candidează.

Boc este o variantă clară, dacă domnul preşedinte Băsescu nu va candida. (Foto: FAN)

Târgu Mureş - Secretarul general al PDL, Vasile Blaga, a declarat ieri, la Tg Mureş, că formaţiunea sa are în vedere şi posibila intrare în cursa prezidenţială a premierului Emil Boc, dacă Traian Băsescu va renunţa să mai candideze.

Pe ultimii metri

„Domnul Boc este o variantă clară, la o adică, dacă domnul preşedinte nu va candida. Pe toate analizele, indiferent cine le face, domnul Boc este printre primii patru la credibilitate", a declarat Blaga. Politicianul consideră, însă, că şeful statului nu va renunţa să candideze.

„Atunci când am constituit PDL am scos din Programul politic acea precizare prin care fostul PD îl susţinea pe domnul Băsescu la prezidenţiale, la cererea domniei sale, şi am prevăzut un alt articol că cel mai bine plasat ne va reprezenta. Indiscutabil că cel mai bine plasat în România este domnul Băsescu şi eu cred că va candida", a arătat liderul democrat liberal.

Întrebat cum vede o posibilă alianţă anti-Băsescu, făcută de restul formaţiunilor, Vasile Blaga a spus că nu o vede viabilă. „Imposibilă. Cel puţin din toate declaraţiile de până acum, dar viaţa politică românească e în mişcare. Eu ştiu doar trei formaţiuni puternice care şi-au desemnat candidaţii. Din acest punct de vedere, după luna august vor trebui să înceapă disputele între domniile lor, pentru că până la urmă numai unul intră în turul doi. Deocamdată este dolce farniente, toate tunurile sunt pe Băsescu, deocamdată ţine, dar, din septembrie, intrăm în linie dreaptă. Trebuiesc strânse semnături şi intrăm şi în campanie electorală propriu-zisă", a conchis Blaga. Sursa: NewsIn

Atenţionare meteorologică

■ Cod galben de inundaţii începând de ieri, ora 22:00, până vineri la prânz în 17 judeţe.

Bucureşti - Astfel, având în vedere estimările meteorologice pentru intervalul marţi, ora 20:00, miercuri, ora 14:00, care preved averse, cu caracter torenţial ce pot depăşi local 25 l/mp şi izolat 50-60 l/mp, cotele de atenţie de pe mai multe râuri ar putea fi atinse sau depăşite, potrivit datelor Institutului Naţional de Hidrologie şi Gospodărire a Apelor (INHGA).

Posibile inundaţii

În această situaţie vor fi râurile Bega, Timiş, Bârzava, Caraş, Nera, Cerna, Drîncea, Desnăţui, afluenţii Jiului superior şi mijlociu, râurile din zonele de deal şi munte din bazinele hidrografice Crişul Negru, Crişul Alb, Crişul Repede, Barcău, Crasna, Someşul Mic cu afluenţii săi (Căpuş, Aghireş, Borşa, Luna), Someşul mijlociu cu afluenţii săi (Sălaj, Agriş, Almaş, Olpreţ), aferente judeţelor Timiş, Caraş Severin, Mehedinţi, Gorj, Vâlcea, Hunedoara, Alba, Arad, Bihor, Cluj şi Sălaj.

De asemenea, INHGA mai anunţă că începând de ieri, ora 14:00, până vineri, ora 12:00, sunt posibile inundaţii pe afluenţii Someşului Mare (Ţibleş, Sălăuţa, Ilişua, Rebrişoara, Sălătruc) şi Someşului mijlociu (Lăpuş, Bârsău) şi în bazinele hidrografice Suceava, Moldova, Bistriţa şi Jijia, aferente judeţelor Maramureş, Bistriţa Năsăud, Suceava, Botoşani, Neamţ şi Iaşi. Sursa: NewsIn

Vizită-surpriză la Phenian

■ Obama neagă că i-ar fi transmis un mesaj lui Kim Jong-Il prin intermediul lui Bill Clinton.

Phenian - Casa Albă a negat ieri că preşedintele american Barack Obama i-ar fi transmis un mesaj liderului de la Phenian, Kim Jong-Il, prin intermediul lui Bill Clinton (foto).

Dineu cu Kim Jong-Il

Fostul preşedinte american Bill Clinton s-a întâlnit ieri cu liderul nord-coreean, Kim Jong-Il, cu ocazia unei vizite-surpriză la Phenian, în urma căreia speră să obţină eliberarea a doi jurnalişti americani, afirmă presa nord-coreeană.

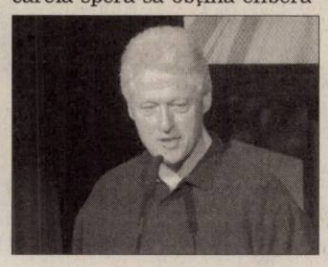

Postul oficial de radio de la Phenian a anunţat că fostul preşedinte i-a adresat lui Kim Jong-Il un mesaj verbal din partea lui Barack Obama. Clinton a fost primit la un dineu la şeful regimului comunist, cu care a purtat „discuţii sincere". Casa Albă a refuzat să comenteze ieri vizita fostului preşedinte american Bil Clinton în Coreea de Nord pentru a nu compromite misiunea sa de a obţine eliberarea celor două jurnaliste americane deţinute în această ţară. Cele două jurnaliste ale postului de televiziune Current TV, Laura Ling şi Euna Lee, au fost arestate în 17 martie, după ce intraseră ilegal pe teritoriul nord-coreean. Ele au fost condamnate în iunie la 12 ani de muncă forţată pentru traversarea ilegală a frontierei, pentru denigrarea regimului şi o „infracţiune gravă" necunoscută. Sursa: NewsIn

Mesaj Rusiei

Tbilisi - Statele Unite şi Uniunea Europeană ar trebui să trimită un „mesaj clar" Moscovei, pentru a dezamorsa tensiunile dintre Rusia şi Georgia, a afirmat ieri preşedintele georgian Mihail Saakaşvili, citat de AFP.

„Există un risc" de reluare a conflictului ruso-georgian, a declarat el postului de radio francez RTL.

„Ruşii exercită o presiune constantă. Manevrele cele mai recente sunt îngrijorătoare, (ruşii) refuză să răspundă apelurilor observatorilor europeni şi din nefericire presa de la Moscova anunţă o situaţie de conflict iminentă", a adăugat preşedintele georgian, intervievat în franceză de la Tbilisi.

„În pofida a toate acestea, am încredere în Europa şi Statele Unite pentru a trimite un mesaj clar Moscovei", a spus el.

La aproape un an de la conflictul ruso-georgian, relaţiile dintre cele două ţări se tensionează din nou.

Sursa: NewsIn

Cooperare Rusia-Turcia

■ Ankara a găzduit semnarea unui acord pentru construirea gazoductului Nabucco.

Ankara - Premierul rus Vladimir Putin (foto) este aşteptat mâine la Ankara pentru discuţii despre energie, în contextul în care Turcia joacă un rol tot mai important de coridor între ţările producătoare de hidrocarburi şi Europa. „Cooperarea în domeniul energiei va fi unul dintre principalele subiecte de pe ordinea de zi", a afirmat un asistent al premierului turc Recep Tayyip Erdogan. Luna trecută, Ankara a găzduit semnarea unui acord pentru construirea gazoductului Nabucco, care trebuie să transporte începând din 2014 gaz de la Caspică spre Bulgaria, România, Ungaria şi Austria, via Turcia. Proiectul vizează să reducă dependenţa energetică europeană faţă de Rusia. Însă Turcia are grijă să nu excludă Moscova, principalul său partener comercial şi principalul său furnizor de gaz, iar Erdogan a subliniat că Rusia ar putea să se numere printre furnizorii lui Nabucco. Rusia şi Turcia nu sunt rivale în domeniul energiei, dar relaţiile lor seamănă cu un joc în care fiecare încearcă să atragă cealaltă ţară în tabăra sa, scria luni analistul Semih Idiz în cotidianul Milliyet. Turcia este deja conectată la Rusia prin Marea Neagră, prin gazoductul submarin Blue Stream.

Sursa: NewsIn

Dezminţire

Moscova - Ministerul rus al Apărării a negat că ar organiza exerciţii de securitate „preventive" în Osetia de Sud, aşa cum anunţase luni preşedintele regiunii separatiste proruse Osetia de Sud, Eduard Kokoitî.

„Contingentul rus va face exerciţii pe teritoriul republicii. Aceste măsuri vor avea un caracter preventiv, va fi făcut totul pentru a garanta securitatea şi pentru a menţine situaţia sub control", declarase liderul prorus, fără a oferi alte detalii privind manevrele.

Informaţia a fost însă dezmînţită ieri „Nu este prevăzut niciun exerciţiu de anvergură cu baza rusă desfăşurată în Osetia de Sud", a declarat o sursă de la Ministerul rus al Apărării. Ieri, Rusia a acuzat Georgia că pregăteşte „provocări" în apropierea datei la care se împlineşte un an de la războiul ruso-georgian şi a promis că va face totul „pentru a contracara tendinţele revanşarde" ale autorităţilor de la Tbilisi. Sursa: NewsIn

JURNAL ARADEAN
MARE Publicitate: 08.00-17.00 Tel: 0257/280904(int.8488)
MICA Publicitate: 08.00-19.00 Tel: 0257/210775
Anunţurile de mica publicitate (pentru a doua zi) se primesc până la ora **16.00** la ambele sedii, cu excepţia anunţurilor de **deces**, care se primesc până la ora 19.00, la sediul din Bd. Revoluţiei 81.

PE SCURT

● **Sancţiuni.** În urma acţiunilor efectuate, agenţii de poliţie rutieră au aplicat un număr de 310 sancţiuni contravenţionale pentru încălcarea regulilor de circulaţie, în valoare de 25.680 lei, au aplicat un număr de 477 puncte de penalizare, au reţinut şapte permise auto şi cinci certificate de înmatriculare.

A furat mobilul

Felnac (A.G.) - Gabriel-Andrei T., de 24 ani, din judeţul Vaslui, a fost prins de poliţişti după ce a furat un telefon mobil. Acesta s-a dus la un magazin din Felnac unde a făcut mai multe cumpărături. Profitând de neatenţia vânzătoarei, acesta i-a furat telefonul mobil marca Sony Ericsson, în valoare de 220 de lei, care se afla lângă casa de marcat. Acestuia i-a fost întocmit dosar penal pentru furt calificat.

Ameninţată de vecină

Pecica (A.G.) - O femeie din Pecica a semnalat jandarmii despre faptul că o vecină de a ei a ameninţat-o în repetate rânduri. În urma cercetărilor, oamenii legii au aflat că victima a fost ameninţată că va fi bătută şi că i se va da foc la casă de către P.M., de 61 de ani, din aceeaşi localitate. Persoana vătămată a depus o plângere prealabilă de punere în mişcare a acţiunii penale faţă de P.M. pentru săvârşirea infracţiunii de ameninţare.

Prins în 60 de minute

Arad (A.G.) - Jandarmii au reuşit să prindă o persoană suspectată că a furat dintr-un supermarket în numai 60 de minute. Furtul a fost anunţat de către reprezentanţii magazinului în jurul orei 21. Suspectul a fost văzut pe camerele de luat vederi că a sustras fără să plătească un play-station portabil. După efectuarea cercetărilor, jandarmii l-au găsit pe L.F., în Piaţa Gării, în jurul orei 22, în timp ce încerca să vândă la negru două perechi de pantofi sport. Play-stationul furat din magazin a fost deja vândut. Oamenii legii au întocmit un dosar de cercetare penală pentru furt calificat, înaintat Parchetului.

Prinşi fără permis

Arad (A.G.) - Poliţiştii de la Rutieră au prins mai multe persoane care conduceau autoturisme fără a poseda acest drept. La Fântânele a fost depistat Florin Milenco I., de 30 de ani, din judeţul Timiş, care conducea un Audi fără a poseda permis de conducere. Cristian C., de 23 de ani, din Vărădia de Mureş, a fost prins de poliţişti la Păuliş în timp ce conducea autoturismul cu o viteză de 116 kilometri pe oră, deşi avea permisul de conducere suspendat. Pe strada Pădurii din Arad poliţiştii l-au depistat pe Daniel Sorin T., din Fântânele, care, pe lângă că nu avea permis, se afla sub influenţa băuturilor alcoolice. Gheorghe F., din Şiclău, a fost depistat în trafic la Grăniceri, în timp ce conducea un autoturism marca Peugeot fără a poseda permis de conducere.

Clanul „Împăratul", la proces

■ **Astăzi va avea loc primul termen de judecată în cazul interlopilor din Clanul „Împăratul".**

ALIN GHERASIM
alin.gherasim@informmedia.ro

Membrii clanului „Împăratului" vor fi prezentaţi în faţa instanţei (Foto I.C.)

Arad - Începe procesul grupului care a băgat spaimă în mai mulţi oameni de afaceri din Arad. 15 persoane, acuzate de şantaj, loviri şi alte violenţe, tâlhărie, vătămare corporală, tentativă de omor calificat, iniţiere şi constituire de grup infracţional organizat vor fi prezentate în faţa judecătorilor. După o urmărire penală şi o constituire a rechizitoriului care au durat peste şase luni, timp în care interlopii au fost în permanenţă în arest, va începe şi procesul propriu-zis.

Filaţi din septembrie

Arestările în cazul clanului „Împăratului", al căror căpetenie a fost Uţu Rohozneanu, au început în luna ianuarie a acestui an, după ce Florin Moldovan, un alt personaj dubios din lumea interlopă arădeană, a fost „executat" de către apropiaţi ai Împăratului. Victima a fost bătută şi înjunghiată de 20 de ori de Alexandru Bundea, Laszlo Lakatos şi Ioan Kopar, veniţi special din Oradea pentru a executa misiunea primită de la Rohozneanu. Ceea ce interlopii nu ştiau este că erau urmăriţi din septembrie de către procurorii de la DIICOT şi de către poliţiştii de la Crimă Organizată. Aceştia aveau şi telefoanele ascultate, astfel că procurorilor nu le-a fost greu să probeze infracţiunile comise de cei 15 membri ai clanului. La percheziţia făcută la domiciliile celor incriminaţi, oamenii legii au descoperit un întreg arsenal de arme: zeci de cuţite, pistoale cu bile de cauciuc şi săbii.

Cei 15 interlopi sunt acuzaţi că, sub ameninţare, au şantajat mai mulţi oameni de afaceri din Arad, cerându-le diferite sume de bani drept „protecţie". Aceştia mai au la activ şi alte fapte de o violenţă ieşită din comun. Pe lângă reglarea de conturi pe care au avut cu Florin Moldovan, aceştia au mai participat organizat la mai multe bătăi. Una dintre ele s-a desfăşurat la Hanul de la Răscruce, unde a avut loc o altercaţie gravă. Participanţii au fost fraţii Moisă, Marius Dragoman şi încă două persoane ale căror identitate nu a fost dată publicităţii. Folosind cuţite, bâte de baseball, rângi şi bastoane telescopice, aceştia i-au agresat pe I.D. şi L.I. din Arad, care au avut nevoie de mai multe zile de îngrijiri medicale. O altă ilegalitate s-a petrecut în 9 ianuarie, la o benzinărie de pe Bulevardul Iuliu Maniu. Acelaşi grup, folosindu-se de cuţite şi cagule, au ameninţat cu moartea două persoane care, anterior, au depus plângeri penale împotriva interlopilor pentru alte fapte de violenţă desfăşurate anterior.

15 ARESTAŢI

În acest an echipa de arheologi de la Tauţ a fost formată formată din: George Pascu Hurezan - responsabil ştiinţific, Florin Mărginean, Victor Sava, Adelina Stoenescu (Complexul Muzeal Arad), Zsuzsanna Kopeczny (Muzeul Banatului Timişoara), Anca Niţoi (Muzeul Naţional Brukenthal Sibiu), George Tomegea (Muzeul ASTRA Sibiu).

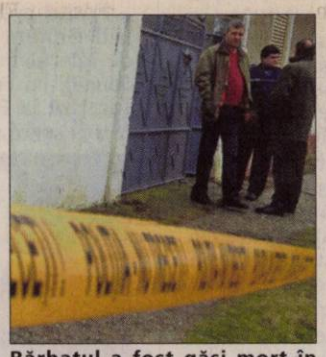

Bărbatul a fost găsi mort în casă de către vecini (Foto A.G.)

Vecin mort, devorat de pisici

Mâsca (A.G.) - Oamenii din Mâsca sunt şocaţi de oribila întâmplare care le-a lovit localitatea. Un consătean de al lor, Ioan B., de 54 de ani, a fost găsit în casă decedat, iar pisicile lui devorau cadavrul. Macabra descoperire a fost făcută de o vecină a victimei. Aceasta nu l-a mai văzut pe bărbat de câteva zile şi a intrat la bănuieli. A încercat de nenumărate ori să vorbească cu el la telefon, dar acesta nu a răspuns. La un moment dat, vecina şi-a luat inima în dinţi şi a intrat în casa lui Ioan B.

Descoperirea a fost şocantă: corpului bărbatului era întins pe jos, iar pisicile începuseră să mănânce din el. Femeia a alertat imediat Poliţia, care s-a deplasat la faţa locului, unde au efectuat cercetările de rigoare. Din primele concluzii, moartea nu pare a fi suspectă. Oamenii din sat au numai cuvinte de laudă despre bărbatul decedat. Deşi acesta nu avea un serviciu stabil, toţi locuitorii din Mâsca îl cunosc ca fiind un bărbat muncitor, care lucra cu ziua prin sat pentru a-şi câştiga pâinea.

Tâlhari prinşi

Arad (A.G.) - Poliţiştii arădeni din cadrul Biroului Investigaţii Criminale au prins două persoane, suspectate că ar fi comis o tâlhărie. În dimineaţa zilei de 24 iulie, un tânăr din Şicula a fost atacat de două persoane care i-au sustras telefonul mobil şi suma de 4.000 de lei. Poliţiştii s-au prezentat în instanţă cu unul dintre suspecţi. Petru Dorel C. are 17 ani, este din Arad şi se află deja în arest preventiv. Prin extinderea cercetărilor, a fost descoperit şi al doilea autor în persoana lui Ionuţ Viorel N., din Nădlac, care va fi prezentat instanţei.

Agresat pentru bani

Semlac (A.G.) - Jandarmii au fost chemaţi să intervină la Semlac, unde M.C., de 31 de ani, a fost victima unei agresiuni. Deplasaţi la faţa locului, oamenii legii au aflat că, pe fondul unei datorii neplătite, C.D., de 33 de ani, din localitate, i-a aplicat victimei mai multe lovituri în zona feţei, care au necesitat îngrijiri medicale. Jandarmii i-au întocmit agresorului un dosar penal pentru lovire şi alte violenţe, care va fi înaintat Parchetului.

JURNAL ARĂDEAN
SPORT
Mai multe informaţii: www.aradon.ro - sport

PE SCURT

● **Peste noapte.** V. Nădlac, Horia, Zimandu Nou, Tauţ şi Semlac sunt echipele pe care oficialii Universităţii Sebiş a trebuit să le convingă să dea, în scris, că renunţă la posibilitatea de a evolua în Liga IV, pe locul rămas vacant prin desfiinţarea fostei campioane, Partizan Satu Mare. Vedetele „sorei" mai mici a Naţionalului sunt Ciba, Porumboiu (foto) şi Jurcă.

● **Schimbare.** Jucătorul care l-a făcut celebru pe Adi Ungur, prin centrările sale, pe vremea când evolua la UTA, Nicolae Mitu, a decis să facă o schimbare de decor. Fostul campion al judeţului, cu „partizanii" lui Tie Botizan, va juca în „Onoare", pentru Banatul Sânicolaul Mic.

ALBE ŞI NEGRE

Visul merge mai departe

DANIEL SCRIDON
daniel.scridon@informmedia.ro

Un vicecampion naţional şi trei medaliaţi cu bronz. Aceasta este zestrea sportului cu mănuşi arădean la „naţionalele" de seniori, organizate, în premieră, de oraşul nostru. E mult ? E puţin ? Depinde, din care unghi priveşti performanţa.

Să fi a treia forţă a boxului românesc, înaintea unor centre cu mare tradiţie, precum Iaşi, Bacău ori Constanţa - ca număr de medalii câştigate - nu e deloc de neglijat. Din contră. Singurul regret rămâne lipsa aurului. A singurei medalii care lipseşte din palmaresul Aradului pugilistic. Şi de această dată, precum în 2008, foarte aproape de a scrie istorie s-a aflat Cristofor Alexandru, un produs al Box Club UVVG, şlefuit de maeştrii Ivanovici şi Szekely. Un tânăr de 19 ani, intrat în atenţia selecţionerilor lotului naţional, care, suntem convinşi, a treia oară nu va mai rata şansa de a deveni cel dintâi boxer al Aradului încununat cu titlul de campion al României de seniori.

Reîncepe colaborarea cu UTA

Sandu Ion trimite jucătorii săi în curtea „Bătrânei Doamne", dar pune condiţii asupra lotului.

LEO SFÂRA
leo.sfara@informmedia.ro

Arad - Strategia celor de la UTA a dat roade. Aducerea lui Alexandru Meszar în conducerea clubului a însemnat, până la urmă, şi împăcarea cu Sandu Ion. Liantul a fost managerul general de la Atletico, care l-a lămurit pe omul de afaceri arădean că merită să rămână alături de „Bătrâna Doamnă". Sandu Ion a anunţat, ieri, la orele prânzului, că va trimite 9 jucători la UTA, iar astăzi, la „amicalul" cu Sânnicolaul Mare, aceştia ar putea fi văzuţi de publicul arădean.

> *În proporţie de 70%, jucătorii lui Sandu Ion sunt ai UTA-ei*
>
> ALEXANDRU MESZAR

„Era păcat"

După ce a fost anunţat că nu-i va mai avea la antrenamente, antrenorul celor de la Gloria, Radu Anca ne-a spus: „Ştiu şi eu de mişcare şi vă spun că era păcat ca aceşti jucători să nu joace în eşalonul doi al fotbalului românesc. Îmi pare bine pentru ei, eu cred că mă descurc şi cu tinerii pe care îi am la dispoziţie".

„Se conturează lotul"

Pe de altă parte, antrenorul secund al celor de la UTA, Dan Stupar era bucuros că - în sfârşit - lucrurile s-au pus la punct. „Dacă este aşa, s-a ajuns la soluţia cea mai bună. Este vorba de jucători care au confirmat deja la UTA, sunt consacraţi. Practic se conturează lotul pentru noul campionat" - ne-a spus Stupar.

Daţi afară

Venirea celor 9 jucători, înseamnă şi renunţarea la cam tot atâţia din actualul lot. Se spune că Sandu Ion vrea ca UTA să aibă un lot de jucători tineri, de perspectivă şi dintre „bătrâni" să fie păstraţi doar cei care pot juca titulari meci de meci. Asta înseamnă că scaunul multora „se clatină" şi - în curând - mulţi jucători cu nume, dar care par a fi blazaţi, vor spune adio UTA-ei.

Sandu Ion a revenit la sentimente mai bune faţă de „Bătrâna Doamnă" (Foto: L.S.)

Ce-i cu Popa?

După meciul cu Baja, Ionuţ Popa nu s-a mai prezentat la echipă. Oficial, se spune că are de rezolvat probleme personale, mama sa nefiind în cea mai bună stare a sănătăţii. Neoficial, se spune că revenirea lui Sandu Ion la UTA ar putea provoca un scurt-circuit între cei doi, după ce în urmă cu câteva săptămâni Popa s-a „lepădat" de Sandu.

SE CAUTĂ ADVERSAR

Deşi era ca şi „bătut în cuie", meciul de prezentare contra unei selecţionate a africanilor, care nu şi-au găsit echipe în Europa şi se pregătesc într-un centru de la Budapesta, a căzut. Alexandru Meszar caută, acum, o echipă din Ungaria pentru partida de sâmbătă, de la ora 20.

„Revoluţie" în sectorul juvenil

Alexandru Meszar vrea să transforme din temelii Centrul de copii şi juniori de la UTA.

Arad (D.S.) - Performanţă, corectitudine, construcţie sănătoasă. Acestea sunt coordonatele pe care noul director executiv al clubului UTA, Alexandru Meszar doreşte să le implementeze (şi) la Centrul de copii şi juniori. De aici şi până la o veritabilă „revoluţie" în sectorul juvenil alb-roşu n-a mai fost decât un singur pas. Pe care Alexandru Meszar nu s-a sfiit să-l facă,

Măsurile, deloc populare, îi va lăsa fără servici pe majoritatea antrenorilor utişti. În plus, o parte dintre actualii copii şi juniori vor fi nevoiţi să-şi încerce norocul în altă parte. Alternative, în ambele situaţii, devin CSŞ Gloria Arad şi CS Vladimirescu, cluburi care şi-au manifestat disponibilitatea de a intra într-un parteneriat cu „Bătrâna Doamnă".

Activitatea va fi structurată pe două categorii. Între 6-13 ani, grupele vor evolua pentru CS Atletico, cei mai buni utişti de această vârstă urmând a fi transferaţi sub culorile galben-negre ale clubului arădean specializat în creşterea copiilor şi juniorilor. A doua categorie - 14-19 ani - va reprezenta clubul fanion al Aradului în toate competiţiile oficiale. Şi aici, ponderea jucătorilor va fi dată de Atletico, grupele urmând a fi completate de vârfurile alb-roşii. În primă fază, vor fi trei grupe de performanţă, 1992-1993 - antrenor Florian Voinea; 1994 - Feri Tisza şi 1995 - Dan Cuedan. Se urmăreşte, ca în doi ani, UTA să beneficieze de cinci astfel de grupe de performanţă, care să alimenteze echipa de seniori.

„Toţi jucătorii de 14-19 ani vor fi transferaţi la UTA definitiv, CS Atletico urmând să încaseze un procent dintr-o eventuală vânzare a acestora" - a risipit Meszar, orice speculaţie pe această temă.

Alexandru Meszar (Foto: L.S.)

E rândul nostru

Arad (D.S.) - Până ieri dimineaţă, ceva mai puţin de 200 de suporteri au găsit de cuviinţă să-şi achiziţioneze un abonament la jocurile de pe teren propriu ale echipei UTA pentru sezonul 2009/2010. Cifra este una extrem de scăzută.

Cum preţurile sunt de bun simţ - 225 lei, tribuna I (sectoarele A-E); 200 lei, tribuna II (sector J); 175 lei, tribuna II (sectoare F-I); 75 lei, peluze; 50 lei, studenţi şi elevi (exclusiv peluze) - adevăraţii suporteri ai „Bătrânei Doamne" sunt aşteptaţi în număr cât mai mare pentru a-şi cumpăra abonamente, contribuţia lir financiară la bugetul clubului contând în aceste momente premergătoare startului de sezon.

Greşeală reparată

Arad (D.S.) - Memoriile depuse de fotbalistul Claudiu Balaci la FRF şi ITM, în care acuză CSU Vasile Goldiş de fals şi uz de fals i-a pus pe gânduri pe oficialii din Aradul Nou. După ce au descoperit vinovatul, contabilul Ştefan Lazăr, greşeala a fost reparată, jucătorul fiind repus în drepturi. Numai că acesta a uitat să mai treacă pe la stadion.

Tratative

Arad (D.S.) - Negocierile dintre Liberty Salonta şi CSU Vasile Goldiş continuă, miza fiind preluarea de către trupa pregătită de Costel Bogoşel a locului de liga secundă. În acest sens, numai puţin de 9 jucători care au evoluat sezonul trecut la Salonta, s-au mutat cu „arme şi bagaje" în Aradul Nou.

Costel Bogoşel (Foto: J.A.)

Geta Onu (Foto: FAN)

Meticuloasă

Arad (D.S.) - CSU Vasile Goldiş este pregătită din toate punctele de vedere pentru un nou sezon de Liga II. Cel puţin aşa a lăsat să se înţeleagă preşedintele clubului, d-na Geta Onu, care aşteaptă doar OK-ul Federaţiei, în acest sens. În privinţa „cazului Balaci", Geta Onu este liniştită: „Nu-mi voi pune niciodată semnătura pe vreun act în neregulă. Sunt merticuloasă în astfel de cazuri. Nu poate nimeni să-mi arate obrazul în cei patru ani petrecuţi în fruntea clubului. Chiar şi cei de la FRF s-au mirat că avem un astfel de memoriu".

A explodat prima bombă

Favorita numărul unu, jucătoarea Palma Kiraly, spune adio trofeului „Năstase".

Arad (A.H.) – În primul tur al trofeului „Năstase" am consemnat ieri prima mare surpriză: câştigătoarea ediţiei trecute, maghiara Palma Kiraly (favorită 1), a spus adio întrecerii, fiind depăşită de o sportivă venită din calificări. În proba de dublu, arădeanca Diana Marcu a fost eliminată sub privirile tatălui său, nimeni altul decât Adrian Marcu, în schimb Karina Goia a mers mai departe, dispunând de surorile Tepper. Oricum, Diana şi Karina, precum şi a treia jucătoare originară din Arad, Rebeca Mitrea, au astăzi ocazia să lupte pentru calificare la simplu.

Rezultate: Simplu: Hristea (România) – Dănăilă (România) 6-2, 7-5, Stepu (Moldova) – Polic (Serbia) 6-1, 6-0, Cadanţu (România) – Constantin (România) 6-2, 6-3, Popovici (România) – Karolyiova (Slovacia) 6-2, 6-4, Platon (România) – Amon (Austria) 6-0, 6-2, Josifoska (Macedonia) – Lupu (România) 5-7, 6-4, 6-3, Krejsova (Cehia) - Kiraly (Ungaria) 4-6, 6-2, 6-2.

Dublu: Filipovski (Ungaria), Mijacika (Croaţia) – Pavlyuk (Ucraina), Scimone (Italia) 6-0, 6-2, Gheorghe, Matei (România) – Marcu, Radu (România) 1-6, 6-3, 10-7, Iova, Ivan (România) – Jasova, Karolyiova (Slovacia) 6-0, 6-0, Goia, Platon (România) - A. Tepper, B. Tepper (Australia) 6-3, 6-2, Constantin, Panaite (România) – Gospodinova (Rusia), Stepu (Moldova) 6-2, 6-7, 10-4.

Primii la Cupa Temerarul

Sibiu (D.S.) - Recent, în oraşul de pe Cibin, a avut loc turneul internaţional de fotbal pentru copii născuţi 1996-1997, „Cupa Temerarul". În grupe, Atletico 1996 a învins Apulum Alba Iulia, scor 3-2 (a marcat Burlă-3) şi Jiul Petroşani, cu 5-1 (Burlă 2, Tărşan 2, Trabalka). Finala a fost câştigată de arădeni, împotriva echipei gazdă, CSŞ Şoimii Sibiu cu 3-0, prin golurile marcate de Tărşan (2) şi Haranguş.

Lotul echipei antrenate de Viorel Erdei a fost compus din: Popa Daian, Pantea Ştefan, Simion Andrei, Dema Silviu, Denuţ Daniel, Balint Robert, Tărşan Laurenţiu, Haranguş Alexandru, Dobrean Cristian, Burlă Bogdan, Trabalka Kevin, Iuga Angel, Ristin Dan, Apro Claudiu, Cenădan Radu.

Ei au impus respect la Sibiu (Foto: FAN)

PE SCURT

● Afacere eşuată. Magnatul albanez Rezart Taci, care a vrut să achiziţioneze gruparea italiană Bologna, a renunţat la afacere înainte ca aceasta să fie încheiată. „Taci a cerut ca tranzacţia să nu se mai efectueze, deşi termenul limită era 4 august", se arată într-un comunicat al companiei Aktiva S.p.A., compania prin care familia preşedintelui Francesca Menarini controlează clubul. „Aktiva aşteaptă clarificarea actualei situaţii pentru a vedea cum va proceda în viitor", mai precizează compania. Sursa: NEWSIN

Medicament

Moscova - Şeful asociaţiei suporterilor din Rusia a afirmat că fanii naţionalei trebuie să bea whisky dacă vor să nu se îmbolnăvească de gripă porcină în timp ce se vor afla în Ţara Galilor pentru a asista la partida primei reprezentative din preliminariile CM de fotbal 2010. Sursa: NEWSIN

Totuşi convocat

München - Mijlocaşul lui Bayern München, Franck Ribery, care se confruntă cu o tendinită la genunchiul stâng, a fost convocat de selecţionerul Franţei, Raymond Domenech, în lotul de 22 de jucători pentru partida cu Insulele Feroe, din Grupa a 7-a a preliminariilor Cupei Mondiale din 2010. Sursa: NEWSIN

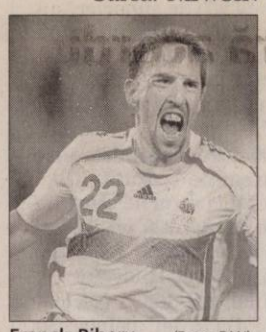

Franck Ribery (Foto: FAN)

David Trezeguet (Foto: FAN)

Nu e trădător

Torino - Atacantul francez David Trezeguet a declarat, marţi, că rămâne în continuare jucătorul lui Juventus Torino pentru că ar fi fost considerat trădător de suporteri dacă se transfera la rivala AC Milan, informează Reuters. „Am discutat cu Leonardo şi cu Adriano Galliani. Interesul lui Milan a fost important pentru mine în ultimele luni, dar în acelaşi timp am realizat că am o legătură cu Juventus, club căruia îi mulţumesc pentru ceea ce sunt acum. Dacă aş fi plecat ar fi fost o trădare faţă de suporteri şi colegi, iar aceştia merită respect", a spus atacantul în vârstă de 31 de ani, care este jucătorul lui Juventus Torino din anul 2000. (sursa NewsIn)

Pârvu devine cipriot

Târgu Jiu - Mijlocaşul formaţiei Pandurii Tg. Jiu, Lucian Pârvu, va fi împrumutat pentru un sezon la formaţia din liga a II-a cipriotă, FC Asil Lysi, antrenată de tehnicianul român Eugen Neagoe, a anunţat, marţi, site-ul oficial al clubului gorjean. „Formaţia antrenată de Eugen Neagoe are ca obiectiv promovarea, iar faptul că acolo e un tehnician român a contat foarte mult. Ştiu limba greacă, pentru că am mai jucat 4 ani în zona aceea şi nu îmi va fi greu să mă acomodez. În plus, acolo mai joacă şi Robert Neagoe", a declarat Lucian Pârvu, care a precizat că Pandurii Tg. Jiu nu are nicio pretenţie financiară pentru împrumutul său. În altă ordine de idei, sub comanda lui Sorin Cârţu se va afla în următoarea perioadă şi fostul jucător de la CS Otopeni, Pedrag Lazic. Sursa: NEWSIN

Dă lovitura? Astăzi, cu începere de la ora 21,45, în direct pe Pro TV, FC Timişoara încearcă să dea lovitura în faţa lui Şahtior Donetk, în preliminariile Ligii Campionilor, după remiza, 2-2, din tur. (Foto: FAN)

Crede că decizia este injustă

■ Adrian Mutu spune că a plătit deja scump pentru consumul de cocaină.

Florenţa - Internaţionalul român Adrian Mutu a precizat prin intermediul unui comunicat că sentinţa TAS, care îl obligă să plătească lui Chelsea despăgubiri în valoare de 17 milioane de euro, este nedreaptă atât pentru el, „cât şi pentru sport în general", informează La Repubblica.

Decarul Fiorentinei şi-a exprimat prin intermediul unei scrisori trimise agenţiei italiene ANSA gândurile sale vizavi de ultima decizie dictată de Tribunalul de Arbitraj Sportiv cu privire la procesul său cu Chelsea.

Mă separă ani-lumină de acea greşeală
ADRIAN MUTU

„Referitor la recenta sentinţă dată de TAS, îmi exprim respectul faţă de această hotărâre sau faţă de orice măsură adoptată de către o autoritate de natură judiciară. În acelaşi timp, nu pot să nu îmi exercit dreptul liber de a critica o decizie care este profund injustă pentru mine şi pentru sport în general. Consider că am plătit deja scump pentru o greşeală pe care am comis-o în tinereţe şi de care, acum, mă separă ani-lumină, atât ca fotbalist, cât şi ca om", a spus Mutu.

Fostul jucător al lui Parma şi Juventus a mulţumit clubului său pentru suportul acordat şi a precizat că va continua să lupte pentru a-şi apăra onoarea: „Le mulţumesc fanilor, colegilor şi conducătorilor Fiorentinei pentru susţinere. Îi asigur că voi continua să mă lupt cu forţe noi pentru onoarea mea şi a lor".

Tribunalul de Arbitraj Sportiv (TAS) a anunţat vineri că a respins apelul lui Adrian Mutu, iar acesta trebuie să achite 17 milioane de euro fostului său club Chelsea Londra, ca urmare a procesului dintre atacantul Fiorentinei şi clubul englez.

Echipa britanică i-a reziliat contractul internaţionalului român în octombrie 2004, după ce acesta a fost depistat că a consumat cocaină. Ulterior, clubul londonez l-a dat în judecată pe fotbalist şi i-a cerut daune compensatorii de aproximativ 17 milioane de euro, cu aproape 8 milioane de euro mai puţin decât a plătit Parmei pentru transferul său în 2003.

Pe data de 7 mai a anului curent, Mutu a cerut Tribunalului de Arbitraj Sportiv să anuleze decizia prin care FIFA îl obliga să achite compensaţii. (sursa NewsIn)

Fotbalistul român nu ştie dacă şi cum va scăpa de pedeapsă (Foto: FAN)

DOAR LA CURTEA SUPREMĂ

Internaţionalul român mai poate ataca decizia doar la Curtea Supremă elveţiană.
Adrian Mutu, legitimat în prezent la Fiorentina, are un salariu de 2,5 milioane de euro şi o avere estimată la aproximativ 13 milioane de euro.

Cârstea, învinsă

Perechea Sorana Cârstea (România)/Caroline Wozniacki (Danemarca) a fost învinsă de cuplul Chia-Jung Chuang (Taiwan)/Zi Yan (China), scor 6-1, 4-6, 5-10, într-un meci din manşa inaugurală a turneului de la Los Angeles. Cârstea şi Wozniacki şi-au asigurat un cec în valoare de 2.370 de dolari şi 1 punct WTA. (Foto: FAN)

31 bilete

Bucureşti - Federaţia Română de Fotbal a anunţat, marţi, că pentru amicalul cu Ungaria mai sunt disponibile pentru fanii români doar 31 de bilete. Iniţial, biletele au fost puse în vânzare la data de 19 iunie, dar interesul din partea suporterilor a fost scăzut şi, de aceea, FRF a solicitat forului ungar doar 100 de bilete. Din acestea au fost vândute 69. Partida amicală dintre Ungaria şi România se va disputa la data de 12 august, la Budapesta, pe stadionul Ferenc Puskas, de la ora 21:00. Sursa: NEWSIN

Au nevoie de cele trei puncte

Manchester - Fundaşul francez al echipei Manchester United, Patrice Evra, a declarat că prima reprezentativă a Franţei are nevoie de o victorie în meciul cu Insulele Feroe, întâlnire pe care o consideră dificilă, potrivit ediţiei online a L'Equipe.

„Să nu uităm de meciul din august contra celor din Feroe, deoarece nu este deja câştigat. Meciul nu o să fie deloc uşor. Dacă vrem să ne calificăm la Campionatul Mondial trebuie să învingem în astfel de meciuri, nu să ne gândim deja la partidele contra României şi Serbiei", a spus Patrice Evra, care a precizat că încă nu se simte în formă maximă.

Naţionala Franţei va întâlni la 12 august, în deplasare, echipa naţională a Insulelor Feroe, urmând ca la 5 septembrie să evolueze contra selecţionatei României, iar patru zile mai târziu contra Serbiei.

Primul loc în Grupa 7 a preliminariilor este ocupat de Serbia, iar formaţia Franţei este pe locul 2, în timp ce Insulele Feroe ocupă ultimul loc, cu un punct după 5 meciuri disputate (sursa NewsIn)

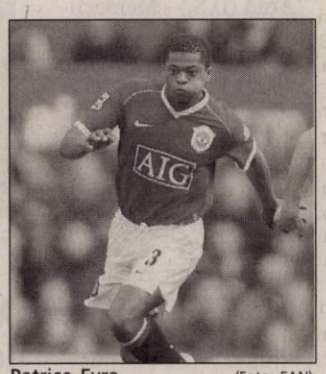

Patrice Evra (Foto: FAN)

Rafa Nadal revine

Montreal - Tenismenul iberic Rafael Nadal, numărul doi mondial, va reveni în competiţie la Mastersul de la Montreal programat în perioada 8-16 august, după două luni şi jumătate în care a stat departe de teren din cauza accidentărilor la genunchi, informează site-ul oficial al tenismenului.

Cel care a făcut anunţul a fost unchiul tenismenului, Toni Nadal, care îi este şi antrenor: „Rafa va juca la Montreal. Asta e o veste bună pentru noi, dar nu va fi chiar în cea mai bună formă a sa". Principalul obiectiv al lui Rafael Nadal la Montreal este să se pregătească pentru ultimul turneu de Mare şlem al anului, US Open, programat la finalul lunii august, singurul pe care ibericul nu l-a cucerit. Sursa NewsIn

Rafael Nadal (Foto: FAN)

Steaua, în urcare

Bucureşti - Steaua a urcat 80 de poziţii, până pe locul 78, în clasamentul întocmit pe luna iulie de Federaţia Internaţională de Istorie şi Statistică a Fotbalului (IFFHS) şi este cea mai bine clasată grupare din România.

Formaţia pregătită de Cristiano Bergodi a acumulat un total de 127 puncte şi se află la egalitate cu gruparea Liga de Quito din Ecuador. FC Vaslui se află pe locul 98, în coborâre cu 11 poziţii şi are 115 puncte, cu jumătate de punct mai mult decât CFR Cluj (114,5), care ocupă poziţia 100, în scădere cu 10 locuri faţă de ierarhia precedentă. Vicecampioana FC Timişoara a urcat 12 locuri, până pe 133, cu 100 puncte, în timp ce Unirea Urziceni a coborât de pe 173 până pe 191, cu 87,5 de puncte. Dinamo Bucureşti a căzut 25 locuri până pe 224, cu 82 puncte. Rapid, care luna trecută se afla în top pe locul 318, nu se mai regăseşte în ierarhia din luna iulie. În continuare, pe primul loc în clasament se află câştigătoarea Ligii Campionilor, FC Barcelona, la egalitate cu finalista Manchester United, ambele cu câte 315 puncte. (sursa NewsIn)

JUDEŢ

PE SCURT

● **Datorii.** Primarul interimar de la Sintea Mare, fostul viceprimar Erdos Valentin, a preluat primăria cu o datorie de 12 miliarde de lei vechi. Ca şi în alte cazuri, este vorba despre lucrări executate de către constructor pe banii lui, însă neachitate de către primărie, deoarece nu a mai primit la rectificările bugetare banii promişi.

Praznic de pită nouă

Beliu (V.F.) - Duminică, 9 august, se desfăşoară cea de-a XXXVI-a ediţie a „Praznicului de pită nouă" de la Beliu. În spectacolul, care începe la ora 11 în pădurea Dumbrava, pe lângă Ansamblul „Dumbrava Beliului", vor mai urca pe scena în aer liber Ansamblul „Banatul" din Timişoara, Ansamblul „Cununiţa" din Sântana, formaţia de dansuri populare a Casei de cultură Ineu, umoristul Radu Moş şi, ca invitaţi speciali, soţii Taian şi Valeria Ilea.

Gunoiul, scump

Arad (S.T.) - Primăriile din judeţ s-au făcut luntre şi punte ca să închidă gropile de gunoi, în conformitate cu cererile Uniunii Europene, însă, pe lângă eforturile financiare aferente lucrărilor de închidere (în jur de 30.000 lei, cea mai ieftină), cetăţenii comunelor vor mai scoate şi alţi bani din buzunar. Colectarea gunoiului fiind concesionată, firmele nu mai transportă gunoiul la preţul din contractul iniţial, ci mult mai scump, pentru că acesta trebuie transportat la ASA.

Au venit banii

Lipova (D.O.) - Medicii de familie din Lipova şi-au primit banii de la Casa de Asigurări de Sănătate. „Nu sunt restanţe la Lipova în ceea ce priveşte sumele cuvenite medicilor de familie. Ne îngrijorează însă perspectiva finanţării din partea altor ordonatori de credite, cum ar fi autorităţile locale, deoarece se pare că Ministerul Sănătăţii are tot mai puţine fonduri", ne spune dr. Simion Bulzan, medic de familie la Lipova.

Discriminare?

Arad (S.B.) - Consilierul judeţean Gheorghe Sabău (foto), ales pe listele PSD, a ţinut în cadrul celei mai recente şedinţe de Consiliu să pună executivul la colţ. Sabău a apostrofat conducerea CJA, acuzând-o că nu invită la diferitele acţiuni culturale decât consilieri ai puterii nu şi ai opoziţiei. „Aş vrea să ştiu de ce nu ne invitaţi la evenimentele culturale din judeţ?", a întrebat Gheorghe Sabău. Primul răspuns a venit de la vicepreşedintele CJA, Adrian Ţolea, care a aruncat vina pe Centrul Cultural Judeţean, care se ocupă de organizarea efectivă. Pentru a îndulci situaţia, celălalt vicepreşedinte al instituţiei, Cristian Drăgan, a declarat: „nu facem discriminare!", menţionând că nu cunoaşte motivele din care invitaţia consilierului nu a ajuns la destinaţie.

La ştrand! Moneasa reprezintă un punct de atracţie pentru turişti şi datorită ştrandului din staţiune. Decorul natural şi câteva raze de soare sunt suficiente pentru ca relaxarea să fie maximă (Foto: V.Z.)

Mai multe foto şi video pe www.aradon.ro

Pariul îndrăzneţ a fost câştigat

■ Primarul şi consilierii din comuna Archiş au gândit şi au izbutit să realizeze un „sat de vacanţă".

TRISTAN MIHUŢA
tristan.mihuta@informmedia.ro

Una din cele peste 150 de case care se află în diferite stadii de construcţie (Foto: FAN)

Archiş - Nicolae Valea este primar peste comuna Archiş din 1992. Altfel spus, este în al 18-lea an de când a fost ales de cetăţeni să administreze comuna şi să le reprezinte interesele. Este membru PSD, dar, spune dumnealui, „la Archiş, toţi facem parte, în cele din urmă, din partidul cetăţeanului". Trebuie să-l credem, din moment ce, iată, este la al cincelea mandat de primar.

„Am asigurat alimentarea cu apă, am balastat drumurile de acces în interior şi vom extinde reţeaua de medie şi joasă tensiune"

NICOLAE VALEA

Satul de vacanţă

Din 1992, la Archiş au fost concepute şi implementate numeroase proiecte (despre care vom vorbi cu alt prilej). Dintre acestea, ne-a atras atenţia înfiinţarea „Satului de vacanţă", un demers prin care primarul Nicolae Valea şi consilierii locali au urmărit să valorifice potenţialul zonei, dar şi să impună comuna în atenţia cetăţenilor judeţului.

Începând din 1994, în amonte de Groşeni, la 2,5 kilometri, la Poalele Muntelui Codru Moma, cu Vârful Pleşu, Primăria Archiş a concesionat, pe o perioadă de 49 de ani, 270 de parcele, a câte 300 de metri pătraţi de teren. Ideea părea curajoasă, dar s-a mizat pe frumuseţea peisajului, care, într-adevăr, te cucereşte. Ei bine, „pariul" a fost câştigat. S-au dat toate cele 270 de locuri, iar astăzi sunt ridicate - unele finalizate, altele în diferite faze de construcţie - circa 150 de case.

Asigurarea infrastructurii

„Ca să avem succes cu acest proiect, spune primarul Valea, am asigurat alimentarea cu apă, am balastat drumurile de acces în interior şi urmează să extindem reţeaua de medie şi joasă tensiune. Studiul de fezabilitate este depus, de patru săptămâni, la Ministerul Administraţiei şi Internelor, pe Programul de electrificare 2007-2009. Din informaţiile pe care le-am obţinut, am înţeles că a intrat în circuit şi e pe cale de a fi aprobat".

Primăriei îi mai rămâne găsirea sursei de finanţare pentru canalizarea interioară şi modernizarea drumurilor interioare. În ceea ce priveşte drumurile exterioare, între Groşeni şi satul de vacanţă, modernizarea a demarat, cu o finanţare de 19 miliarde, asigurată de bugetul local. Se preconizează modernizarea drumului Groşeni-Sat să fie încheiată în 2010.

Se apropie Zilele Felnacului

■ La sărbătoarea comunei sunt invitaţi să participe toţii fii satului, dar şi prietenii lor.

Imagine surprinsă la Sărbătoarea Felnacului – ediţia 2008 (Foto: A.N.)

Felnac (A.N.) - În perioada 15 – 16 august 2009, la Felnac se va desfăşura tradiţionala de acum manifestare: Zilele Felnacului. Primarul de Felnac, Nicolae Selegean, ne-a declarat despre toate acestea următoarele: „Aşa după cum am promis anul trecut, la ediţia din 2009 vom avea două zile de sărbătoare. Am reuşit să-mi respect şi această promisiune, organizând două zile la rând sărbătoarea comunei noastre la care îi poftesc să vină pe toţi cetăţenii, pe toţi fii satului ajunşi în cele patru zări, pe toţi prietenii comunei noastre şi de altfel pe toţi cei ce doresc să petreacă alături de noi la Zilele comunei noastre," a declarat primarul Nicolae Selegean.

Pe toate gusturile

Sâmbătă, 15 august, programul va începe la ora 18,00 la Baza sportivă din Felnac şi va cuprinde concerte de muzică dance şi R&B susţinute de trupe din Bucureşti, cum ar fi SCORPIO, LORAND,cu prezentare modă, întrucât Lorand este si designer, LOST ANGEL şi OUTFFIT. Lor li se adaugă Radu Moş, cu invitaţii săi şi, nu în ultimul rand, o trupă celebră din Ecuador şi anume BARRIKADA.

Program special

Ziua de duminică, 16 august 2009, va începe cu o întâlnire cu Fiii satului, la Căminul Cultural din Felnac (director Marinela Mihailovici), şi va continua cu o slujbă religioasă la Biserica ortodoxă română din Felnac, Cupa satului la mini-fotbal, sfinţirea sălii festive a Primăriei, decernarea de diplome şi plachete aniversare foştilor dascăli ai comunei, lansarea cărţii – document „Felnăcanii în istoria românilor, autor: Sala Gabriel. De la ora 16,00, la Baza sportivă se va desfăşura un concurs de gătit la cătlne şi un spectacol folcloric maraton, cu nume sonore ale genului, cum ar fi Ştefan Muntenaş şi invitaţii lui, Desanca Lalici şi Petrică Moisă.

Fără acordul lui Vadim

Lipova (D.O.) - Responsabilul zonei Valea Mureşului din cadrul PRM Arad, ing. Dorel Petcu (foto), comentează astfel alegerile de duminica trecută: „Vadim a trimis în 30 iulie un comunicat prin care solicita ca dată a alegerilor 30 august. Pentru că iniţiatorii alegerilor din 2 august nu au ţinut cont de această recomandare a preşedintelui, organizaţia Lipova şi, după câte ştiu eu, toate organizaţiile de pe Valea Mureşului, nu ne-am trimis reprezentanţii la adunarea respectivă. Consider că s-a făcut mult rău partidului prin aceste alegeri, pe care ne aşteptăm ca forurile centrale să le invalideze şi să se organizeze în 30 august o adunare generală de alegeri democratică, la care să fie prezente toate organizaţiile din judeţ".

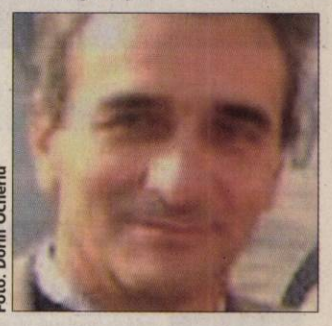

Foto: Dorin Ocneriu

Festivalul „Gura satului" a ajuns la a XIV-a ediţie

Macea (V.F.) - La sfârşitul acestei săptămâni, între 7-9 august, va avea loc cea de-a XIV-a ediţie a Festivalului internaţional de satiră şi umor „Gura satului" de la Macea. Participă concurenţi din judeţele Arad, Timiş, Suceava, Dâmboviţa, Bistriţa-Năsăud, Iaşi, Constanţa, Bihor, Sibiu, Dolj dar şi de peste hotare, din Torac - Serbia şi Micherechi - Ungaria.

În prima zi, la Căminul cultural Macea, vor avea loc: spectacolul chemătorilor la Festival, întâlnirea cu interpreţii (ora 16), vernisajul Salonului internaţional de caricatură (ora 17).

De la ora 18, în sala de spectacole sunt programate: deschiderea festivalului, cuvântul primarului comunei, Ioan Mercea şi concursul formaţiilor satirice şi al interpreţilor individuali. Seara se încheie cu joc şi voie bună (de la ora 21).

În ziua a doua, la căminul cultural se desfăşoară: Vernisajul expoziţiei Ştefan Popa Papa's, Lansare de carte şi Cenaclu literar-umoristic (de la ora 11); Jurizarea salonului internaţional de caricatură (ora 12), Concurs de interpretare (ora 18), Joc şi voie bună (ora 21).

Duminică, 8 august, în ultima zi a festivalului, se va face jurizarea la concursul de interpretare (de la ora 11) iar după-amiază, începând cu ora 16.30, va fi momentul culminant cu gala laureaţilor şi recitalul actorului Dorel Vişan.

PE SCURT

• **Semnal.** Apărută recent, cartea lui John Bevere, „Momeala Satanei", dă în vileag una dintre cele mai înşelătoare curse pe care le foloseşte Diavolul pentru a-i îndepărta pe credincioşi de voia lui Dumnezeu: ofensa.

Congresul dascălilor

Bucureşti (V.F.) - Între 27-30 august, la Bucureşti se va desfăşura, sub patronajul MECI, un Congres al cadrelor didactice din România care are ca principal scop dezbaterea proiectelor legislative din domeniul educaţiei, ne spune preşedintele AGIR, Viorel Dolha *(foto)*. La eveniment sunt aşteptaţi şi înalţi oficiali români, personalităţi ale ştiintelor educaţiei, reprezentanţi ai sindicatelor, asociaţiilor părinţilor, studenţilor şi elevilor. Vor participa şi 62 de cadre didactice de peste hotare.

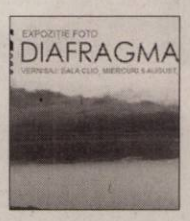

Vernisaj

Arad (V.F.) - Foto Club Arad şi Complexul Muzeal Arad vă invită la expoziţia de artă fotografică „Diafragma 11". Expun: Barabas Frederic, Borza Gavril, Gheorghe Budiu, Ovidiu Filip, Vio Gartner, Jurca Ioana, Kalman Zsolt, Kecskes Edina, Kecskes Tibor, Kurucz Alexandru, Reli Tarniceri, Varga Iosif. Vernisajul expoziţiei va avea loc astăzi, 5 august, ora 18, la sala Clio (str. Horia, nr.8).

Completări şi detaşări

Arad (V.F.) - În perioada 17-21 august se vor desfăşura şedinţele publice pentru soluţionarea completărilor de normă şi a detaşărilor în interesul învăţământului pentru restrângere de activitate nesoluţionate a cadrelor didactice titulare a căror normă didactică a fost diminuată ca urmare a restructurării reţelei şcolare sau a formaţiunilor de studiu, precum şi repartizarea candidaţilor prin detaşare la cerere şi suplinire.

Graficul desfăşurării repartizărilor, după cum ne informează prof. Mirela Aldescu, inspector şcolar genetarl adjunct la I.Ş.J. Arad, cuporinde:• Soluţionarea completărilor de normă şi a detaşărilor în interesul învăţământului pentru restrângere nesoluţionată, pentru cadrele didactice titulare – 17 august; • Repartizarea candidaţilor prin detaşare la cerere – 18 august;

• Reactualizarea listei posturilor didactice/catedrelor vacante/rezervate netitularizabile – 19 august; • Ocuparea posturilor didactice de cadrele didactice care beneficiază de continuitate şi repartizarea candidaţilor prin suplinire – 20-21 august.

Examene pentru grade didactice

■ La Universitatea „Aurel Vlaicu" se desfăşoară examenele de definitivat şi grad didactic II.

Arad (V.F.) - Facultatea de Ştiinţe ale Educaţiei, Psihologie şi Asistenţă Socială organizează examenele de definitivat şi grad didactic II în învăţământ pentru învăţători, educatoare, institutori.

Programul pentru Definitivat este următorul: • 7-18 august - pregătire de specialitate; •19 august - Limba şi Literatura Română - examen scris; • 20 august - Limba şi Literatura Maternă - examen scris; • 21 august – Pedagogie şi elemente de psihologie - examen scris; • 22-23 august – Matematică şi metodică - examen oral – institutori/învăţători; • 22-23 august - Metodica activităţilor instructiv-educative în grădiniţă - examen oral – institutori/educatoare.

„Pregătirea şi examenele se vor susţine la DPPD, b-dul Revoluţiei, nr. 81, începând cu ora 9

DORIN HERLO

Pentru Gradul II: 24 – 25 august - pregătire de specialitate; 26 august - Limba şi Literatura Română - examen scris; • 27 august - Limba şi Literatura Maternă - examen scris; • 28 august – Metodica activităţilor instructiv-educative în grădiniţă - examen scris – institutori/educatoare; • 28 august - Matematică şi metodică - examen – institutori/învăţători; •29-30 - Pedagogie şi elemente de psihologie - examen oral.

La DPPD a U.A.V. vor avea loc examenele pentru profesori. La Definitivat programul cuprinde: • 17 august, pregătirea la specialitate; • 18 august, pregătirea la pedagogie şi elemente de psihologie; • 19 august, proba scrisă la pedagogie şi elemente de psihologie; • 21 august, proba scris la specialitate şi didactica ei; • 22 august, proba orală la specialitate şi didactica ei; • 23 august, afişarea rezultatelor finale.

Pentru Gradul II: • 24 august, pregătirea la specialitate şi didactica ei; • 25 august, pregătirea la pedagogie şi elemente de psihologie; • 26 august, proba scrisă la specialitate şi didactica ei; • 28 august, proba orală la pedagogie şi elemente de psihologie; • 29 august, afişarea rezultatelor finale.

Pentru mulţi dascăli urmează examenele de grad didactic (Foto: FAN)

SPECIALIZĂRI

La Definitivat: Limba română, Religie ortodoxă, Tehnologia produselor alimentare, Finanţe şi asigurări, Contabilitate. La Gradul II: Limba română, Religie ortodoxă, Contabilitate,Tehnologia produselor alimentare.

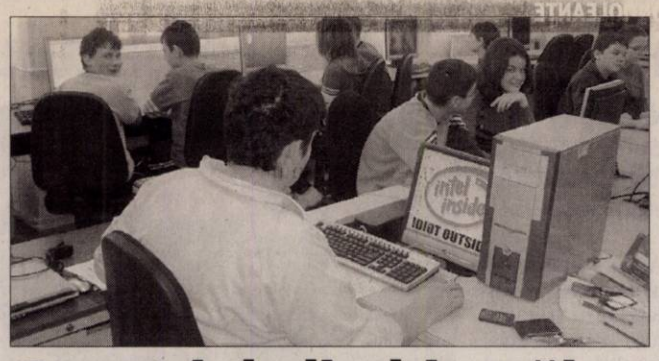

Cursuri de limbi străine

Arad (V.F.) - Mai multe cadre didactice şi elevi arădeni, care au participat la diferite proiecte internaţionale cu finanţare europeană (burse individuale, schimburi de experienţă) în anul şcolar 2008-2009, au urmat cursuri de iniţiere sau de perfecţionare la limba engleză, limba germană, respectiv spaniolă, la centrul de limbi străine „International Language Centre" Arad. Instituţiile de învăţământ implicate în astfel de proiecte sunt: Casa Corpului Didactic „A. Gavra" Arad - 21 cursanţi; Gr. Şc. „Fr. Neuman" - 7 cursanţi (elevi) şi 20 cursanţi (profesori); Gr. Şc. „I. Maniu" - 14 cursanţi (elevi); Centrul Şcolar Arad - 21 cursanţi; Liceul de Artă „S. Drăgoi" - 24 cursanţi (elevi) şi 8 cursanţi (profesori); I.Ş.J. Arad - 40 cursanţi.

Parteneriat european PAR 07

Arad (V.M.) - Universitatea de Vest „Vasile Goldiş"din Arad în parteneriat cu Universităţile din Bristol (Anglia) şi Bekescsaba (Ungaria) au demarat proiectul european Grundtvig pe tema „Dialogului Intercultural", finanţat de către Comisia Europeană, la finalul căruia universitatea arădeană a organizat un curs de lucrător social care a fost finalizat printr-un examen final.

Cursul reprezintă ultima activitate a proiectului şi dă posibilitatea absolvenţilor de a putea accede pe piaţa forţei de muncă, cursul având în acelaşi timp o valoare adăugată reprezentată de abordarea importanţei dialogului intercultural în viaţa de zi cu zi şi de necesitatea implicării persoanelor adulte în procesul de educaţie prin schimburi interculturale şi prin valorizarea experienţei.

„Cursanţii au dovedit o bună pregătire în această specializare iar proiectele finale susţinute în faţa comisiei au confirmat că lectorii au dat dovadă de profesionalism", ne informează prof. Romeo Trifa, directorul Departamentului Învăţământ Preuniversitar din cadrul Fundaţiei Universitare „Vasile Goldiş".

NISIPUL DIN CLEPSIDRĂ

Un import literar: haiku-ul

VASILE DAN
redactia.jurnalaradean@informmedia.ro

După decembrie 1990, când literatura română părea în agonie, bătând în retragere, alungată brutal de pe scena publică de politichie, de ziarele ce apărea şi dispăreau frenetic peste noapte, ceva, ceva, un firicel acolo, se porni în amontele acestei viituri: haiku-ul. Un potop de nume (doar câteva avea însă să confirme: Şerban Codrin, Florin Vasiliu, Ion Codrescu, Ioan Găbudean, Lucian Suciu), reviste, cărţi, societăţi şi edituri profilate pe acest gen literar exotic substituiau, flămânde întreaga instituţie a literaturii precum ne-am fi mutat cu toţii de la poale de Carpaţi sub Muntele Fuji. E inutil să mai spun că cei mai mulţi dintre autorii noului fenomen de masă literară erau din nefericire diletanţi sadea, fără suflu şi talent, ce se stingeau uşor în noul gen literar precum un chibrit scăpărat afară, seara în vânt.

Haiku-ul, în pofida aparenţelor şi structurii lui prozodice concentrate la maximum, este un gen liric dificil. Unul legat prin ombilic, aşa zicând, de spiritualitatea extrem orientală, în speţă niponă. De gândirea „zen". De o relaţie metafizică intensă şi exclusivă cu lumea – în care exterioritatea se topeşte instantaneu în interioritate -, exprimată sibilinic. Un flash deopotrivă liric, spiritual şi filosofic (contemplativ). Incidenţa celor trei dimensiuni – expresia literară sublimată, starea de graţie spirituală şi distilarea gândirii – sunt lucruri greu de atins. Formal, prozodic, haiku-ul înseamnă o terţină de 17 silabe, cu o succesiune a versurilor de 5-7-5 silabe. Aceasta e forma clasică întâlnită, mai ales, la maestrul clasic al genului, Matsuo Basho (1644-1694). Comentatorii niponi, americani şi europeni nu sfârşesc în a explora cel mai celebru haiku al acestuia: „Bătrâna baltă/ Bufnetul unei broaşte/ sunet de apă."

***

În puzderia de autori români de haiku-uri din ultimele două decenii, aşa cum spuneam deja, puţine nume se pot reţine. Iată însă unul, chiar de debut în volum, vine de la Arad: Domnica Pop. „Clepsidra cu stele" (ed. „Mirador", 2009 -, titlul însuşi al acestui volum filtrează o metaforă) este o carte nu doar densă, valoric fără căderi, ci şi o ofertă generoasă pentru un debutant: peste 500 de haiku-uri. Prozodic toate intră în canonul general al speciei, 17 silabe (lucru pe care, fie din neştiinţă, fie din lipsă de talent, veleitarii îl ignoră), dar, unele, nu şi în cel riguros clasic al succesiunii silabelor pe versuri (5-7-5). Dar puţini autori, inclusiv niponi, se ţin riguros de această formulă a maestrului Basho. Domnica Pop reuşeşte însă neaşteptat, ca să nu spun vorbe mari, să-ţi ofere prin haiku-urile sale perspectiva unei simţiri intense, nu o dată colorată româneşte, prin teme, aluzii, sunet neaoş, tradiţie folclorică pură, să le insufle duh, viaţă. Le simţi vii, dincolo de grafica semnelor, silabelor, cuvintelor. Iată câteva exemple: „Veste a departelui,/ ascultând o piatră - /ce linişte!" (p. 39). Sau: „Plesnesc mugurii!/ în curte, la aerisit/ haina verde. (p. 37); „Amintirea bunicii:/ miros de pâine arsă/ şi mentă." (p.80).

Domnica Pop debutează editorial credibil, aş zice chiar în forţă.

DECESE

Cu adâncă durere în suflet anunţăm încetarea din viaţă, după o scurtă suferinţă a celui ce a fost soţ, tată, bunic şi un devotat om politic, preşedinte de organizaţie de cartier a PRM

BARNA IOAN,
în vârstă de 60 de ani.

Înmormântarea va avea loc azi, ora 14, de la capela cimitirului Pomenirea.

În veci nemângâiată soţia Florica, fiii Adrian şi Florin şi nepotul drag, Ioan Alexandru

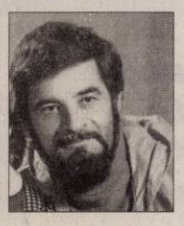

Cuvintele sunt lipsite de putere când vrei să exprimi durerea la pierderea unui om drag. Astăzi ne luăm rămas bun de la cel care a fost

PRISLOPAN DUMITRU (MIŞU)

soţ şi tată care a plecat şi ne-a lăsat sufletele zdrobite. Înmormântarea va avea loc Astăzi, 5 August 2009, la Cimitirul Pomenirea iar Slujba la domiciliul din strada Eftimie Murgu nr. 55, orele 12.00. Adio MIŞULE!

Andi şi Doina

Cu adâncă durere în suflet anunţăm încetarea din viaţă la numai 32 ani, a scumpei noastre soţie, mamă, fiică, soră, cumnată, mătuşă,

NICHITA DOINA.

Vei rămâne veşnic în inimile noastre! Înmormântarea va avea loc Astăzi, 5 August 2009, ora 14.00 la Cimitirul Gai.

Fam. îndoliate: Nichita, Pal

Cu adâncă durere anunţăm încetarea din viaţă, la vârsta de 83 ani a mamei şi bunicii noastre

BURACU LUTMILA - MARIA
(născută WEISSMULLER).

Înhumarea va avea loc în Berlin. Dumnezeu s-o odihnească în pace.

Ruxandra, Cristian, Raluca, Adela

S-a stins din viaţă la vârsta de 70 de ani, în Germania după o lungă şi grea suferinţă cel care a fost

IOAN CRÂSNIC
din Şiria.

Înmormântarea va avea loc astăzi, 5 august 2009, ora 14,00 la Cimitirul Eternitatea din Arad. Dumnezeu să-l odihnească în pace.

Familia îndurerată

www.Doliu.ro

Anunţurile de deces se publică GRATUIT!

Copleşiţi de durere anunţăm încetarea din viaţă a iubitei noastre mame şi bunici

ILICA ELENA.

Rămânem veşnic recunoscători pentru cinstea, omenia şi credinţa în care am fost îndrumaţi să trăim. Înmormântarea va avea loc astăzi, 5 august 2009 orele 15,00 de la domiciliul din localitatea Sântana, strada Oituz nr. 63.

Familiile îndoliate ing. Ilica Ion şi dr. Ilica Cornel

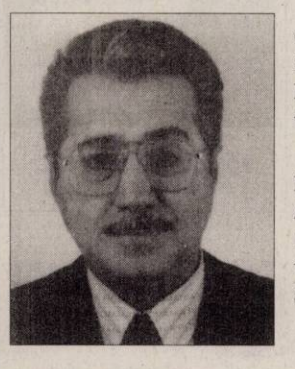

Cu durere în suflet anunţăm încetarea din viaţă a soţului, tatălui şi bunicului nostru drag,

IOAN CRÂSNIC.

Înmormântarea va avea loc Astăzi, 5 August 2009, ora 14.00 la Cimitirul Eternitatea.

Soţia Hilda, fiii Adrian şi Gerhard

Cu durere în suflet anunţăm încetarea din viaţă a celui care a fost soţ, tată, bunic, frate şi fiu

BRÎNDUŞ IOAN
(52 ani).

Înmormântarea va avea loc joi 6 august 2009, ora 15, la Capela Cimitirului Micălaca.

Familia îndurerată

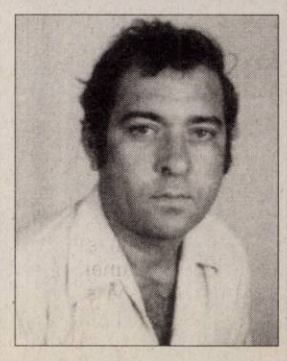

CONDOLEANŢE

Sunt alături de familia Crâsnic la decesul soţului

CRÂSNIC IOAN.

Sincere condoleanţe din partea prietenului

Goldiş Ioan

Suntem alături de Raul în momentele grele, la pierderea soţiei

DOINA NICHITA.

Dumnezeu să o odihnească.

Carmen şi Rusalim Farcaş

SERVICII FUNERARE

IN MEMORIAM NON STOP!
KUKI - servicii funerare complete
Oferă toată gama de sicrie, accesorii şi servicii funerare la preţuri avantajoase.
- cameră toaletat
- cameră frigorifică
- capac frigorific
Transport Intern şi Internaţional
Contact: Arad, str. Mihai Eminescu, nr. 4 (în curte)
Tel: 0257/211.929, 0357/801.644, mob: 0723343964
www.inmemoriamkuki.com
(H-67178)

Preluarea anunţurilor pentru următoarea zi se face până la ora 16.00 la ambele sedii, cu excepţia anunţurilor de deces, care se primesc până la ora 19.00, la sediul din Bd. Revoluţiei 81 .

RO STYL COMPANY
SERVICII FUNERARE
Arad, Str. Eminescu nr. 22
(lângă Poştă)
tel. 21.44.22,
mob. 0728.690.121
TOTUL ESTE NEGOCIABIL
Gratuit:
- capac frigorific
- transport sicriu gol în Arad
PLATA DUPĂ ÎNMORMÂNTARE
TRANSPORT INTERN ŞI EXTERN
(H-49043)

Mica publicitate telefon 0257/210.775

Sincere condoleanţe colegei noastre Sanda Petrasciuc la decesul socrului. Dumnezeu să-l odihnească!

Colegii de la VEGEL&NOOT AGROROM SRL

Mulţumim tuturor celor care au fost alături de noi la decesul celui care a fost

ŞTEFAN CONRAD PAPP.

Familia Papp

Suntem alături de naşii noştrii, familia dr. Ilica Cornel, la durerea pricinuită de trecerea în nefiinţă a mamei dragi.

Finii Adelin, Luminiţa şi Florin Bălaşa

Suntem alături de fam. Pal şi Nichita, în aceste grele momente prin care trec şi aducem un ultim omagiu celei care a fost verişoara noastră

NICHITA DOINA.

Verişorii Dorina, Tuţu, Cornel, Rodica, Cornelia, Lucia, Daniela, Dănuţ şi Călin cu familia

Sincere condoleanţe şi deosebită compasiune familiei dr. Ilica Cornel şi Rodica, în aceste clipe grele pricinuite de pierderea mamei dragi. Dumnezeu s-o odihnească în pace!

Florica, Oana şi Andrei Şeran

Sincere condoleanţe familiei dr. Ilica Cornel şi Rodica pentru pierderea pricinuită de moartea mamei dragi.

Familia Ştefan şi Doina Sferdian

Suntem alături de familia dr.Ilica Cornel în aceste clipe grele, pricinuite de decesul mamei sale. Sincere condoleanţe.

Familia Gabor

Un ultim omagiu verişorului meu

DUMA PETRU
din Prăjeşti.

Odihnă veşnică.

Petrică Toader - Moneasa

Suntem alături de colega noastră Ilica Rodica în aceste clipe grele pricinuite de decesul mamei soacre. Dumnezeu s-o odihnească în pace!

Colegii din cadrul Serviciului Colectare al D.G.F.P. Arad

✝ Suntem alături de naşii noştrii familia dr. Ilica Cornel, Rodica şi Roxana în aceste momente grele pricinuite de despărţirea de mama şi bunica

ILICA ELENA.

Sincere condoleanţe.

Nicu, Liana şi Nicole

www.Doliu.ro

(H-220081)

SC Polaris SRL

execută lucrări de:

- Colectare, transport şi depozitare deşeuri industriale
  tel: 0728.281.727
- Lucrări de vidanjare
  tel: 0728.281.765
- Amenajare spaţii verzi
  tel: 0728.281.718
- Închiriază autospeciale tip Maz cu capacitatea de
  20-24 m3 tel: 0728.281.727

ANIVERSĂRI

Din partea părinţilor, bunicilor, naşilor urăm un sincer

La Mulţi Ani,
la împlinirea a 1 an a lui

POTRA ANDREI-RAUL.

- **Vând 1** cameră 15 mp pe un teren de 600 mp, apă reţea, canalizare, curent electric. Preţ fix: 18.000 Eur. Telefon 0740.290.218, 0746.804.061. 201977
- **Vand casa** in Sanleani, 1223 mp. tel 0729861263 180682

TERENURI JUDEŢ

- **Vând loc** casă Horia, 1000 mp (cartierul nou). Telefon 0745.854.177. 202373
- **Vând loc** casă în Mânruloc pe strada principală, utilităţi apă, gaz, curent. Telefon 0740.972.900. 219337
- **Vând loc** de casă, în noul cartier Rezidenţial Mândruloc, telefon 0723513102. 217183
- **Vând locuri** de casă la Mâsca, la şosea, 0741.066.035. 220746
- **Vând parcelă** 3000 mp, în parc industrial, la centură cu Puz, telefon 0733501502. 147347
- **Vând teren** casă 613 mp, Călugăreni. Telefon 0722.226.403. 197630
- **Vând teren** intravilan la ieşirea Arad- Oradea, 1000mp, FS 19ml, 30.000Euro. 0257/228411. 214198
- **Vând Teren** în parc industrial cu PUZ 3,8 ha, telefon 0733501502. 147347
- **Vând teren,** Vladimirescu, la şosea, 22300 mp. Telefon 0722.226.403. 197714
- **Vând 3** ha teren arabil, Cicir, D.N. Arad-Deva (partea stângă). Preţ negociabil. Telefon 0743.115.836, 0720.272.318, 0257/216199. 211637
- **Vând 5** ha teren cu Puz la centură front 82 ml, telefon 0732.733624. 147347
- **Vând 8000** mp cu Puz, pentru construcţii industriale şi servicii. Telefon 0733501502. 147347

- **11500 mp** şoseaua NĂDLAC, FS mare, utilităţi, proiect Hotel, 0722- 257409. 211744
- **21200 mp** GHIOROC, lângă LAS VEGAS, agrement, pescărie, fotbal, 0722- 257409. 211747

TERENURI ALTE JUDEŢE

- **Vând în** Battania, Ungaria, teren 550mp, arteră principală, aproape de ştrand, 5500euro, şi teren 896mp, ideal pescuit, allomas nr.6, 4500euro. 0744.568.881. 217034

IMOBILE CHIRII

- **Închiriez apartament** 2 camere, zona Vlaicu, telefon 0723447510, 0728364164. 197147
- **Închiriez apartament** 3 camere, zona Maiakovski, amenajat lux, mobilat, dotat, preţ 400 Euro/lună. Informaţii 0726777560. 160387
- **Închiriez apartament** 1 cameră Vlaicu, bloc nou. Telefon 0770.279.226. 211634
- **Închiriez apartament** 3 camere, mobilat şi utilat, etaj 1, zona Miorita. Telefon 0722.698.750, 0752.510.175. 218390
- **Închiriez apartament** la casă str. Iustin Marşieu (Buşteni) nr. 32 dotat ultra lux. Telefon 0722.307.275. 215549
- **Închiriez apartament** 2 camere, nemobilat, nedecomandat, et. 2/4, zona Fortuna, preţ 120 euro. Tel: 0745.654.471. 215752
- **Închiriez apartament** 1 cameră, Micălaca, zona Profi. Telefon 0723.327.195. 218855
- **Închiriez apartament** 2 camere, parter, Alfa, mobilat, modernizat, 200 Euro. Telefon 0742.343.047. 219183
- **Închiriez apartament** zona Perla 2 camere, 70 mp, modernizat recet mobilat utilat 280 Euro, negociabil pe termen lung, Cheltuieli minine iarnă/vară încălzire proprie. Informaţii 0746111226. 220085
- **Închiriez apartament** 2 camere Micălaca 300, lângă facultate utilat, 0724.673.171. 222766
- **Închiriez cameră** demisol gresiat, strada Mărăşeşti, zona Spital. 0723.693.664; 0770.217.080. 214165
- **Închiriez garsonieră** confort III, zona Fortuna. Relaţii telefon 0743.107.202. 209834
- **Închiriez garsonieră** pe str. C. Ignat nr. 56 (cameră+ baie). Telefon 0744.605.834. Preţ 100 Eur. 216608
- **Închiriez garsonieră** confort 1, Arad, Micălaca, str. Săvârşin, 0752.035.229. 220094
- **Închiriez pe** termen lung apartament 2 camere, Vlaicu, lângă Fortuna, plata anticipat pe 6 luni. Informaţii telefon 0747.362.080, 0727.163.566, 0770.349.495, 0357/431141. 211801
- **Închiriez(ofer) apartament** 3 camere, ultramodern în vilă, garaj. Telefon 0733.932.010. 214873
- **Dau în** chirie apartament 2 camere, parter, mobilat, pe Calea Romanilor. Telefon 0751.531.286, 0357/425644. 217123
- **Dau în** chirie apartament 2 camere, Micălaca, pe termen lung. 0746.174.540. 216308
- **Dau în** chirie 1 cameră (birou), 80 Eur, 0722.606.527. 220522
- **Dau în** chirie 2 camere mobilate, UTA, 130 Eur, 0722.606.527. 220047

CONVOCATOR

În baza dispoziţiilor Legii 31/1990 cât şi a Sentinţei civile nr. 1278/04 mai 2007 în dosarul nr. 1751/108/2007;
se convoacă Adunarea Generală Extraordinară a acţionarilor a S.C. AGROMEC ZIMAND S.A. din Zimandul Nou, fn., judeţul Arad, CUI 8180080, pentru data de 14 septembrie 2009, ora 16.00, la sediul societăţii.
Dacă la această dată prezenţa nu va fi statutară şi legală, se va proceda la ţinerea adunării generala a acţionarilor, indiferent de prezenţă, în data de 15 septembrie 2009, la aceeaşi oră şi adresă şi cu aceeaşi ordine de zi:

ORDINEA DE ZI:

1. Lichidarea societăţii aflate în dizolvare;
2. Numirea ca lichidator a EXPERT SPRL din Arad.
3. Diverse.

(H-219245)

multico
ASSEMBLY, SORTING & REWORK SERVICES
quality in everything we do

MULTICO SRL
ANGAJEAZĂ

- **Supervizor producţie**
- **Controlor calitate**
- **Operatori producţie**

Se oferă - Salariu atractiv
- Transport
- Prime producţie

Tel 0727 722526; office@multico.ro

(H-219671)

S.C. ROMPETROL DOWNSTEAM S.R.L. cu sediul în Bucureşti, str. Macul Roşu nr. 1-3, Sector 1, doreşte să obţină autorizaţie de mediu pentru punctul de lucru din Arad, str. Calea Radnei nr. 190-192, unde se desfăşoară activitatea de staţie distribuţie carburant, cod CAEN 4730, având ca principale faze ale procesului tehnologic următoarele măsuri de protecţie a factorilor de mediu:
Aer: recuperare vapori pompe şi rezervoare;
Apa: separatoare, prod. petroliere şi de grăsimi;
Sol: platforme betonate;
Gestiune deşeuri: platformă şi pubele.
Observaţiile publicului formulate în scris privind impactul asupra mediului se depun la sediul APM Arad, B-dul Dragalina nr. 16, tel 0257/280331, 0257/280996 în timp de 10 zile de la data publicării anunţului.

H-219330

DOAMNE AJUTA! Într-o lume in care toţi te mint şi promit marea cu sarea, oamenilor de rând nu le-a mai rămas dacât credinţa în Dumnezeu, de aceea vă sfătuiesc să apelaţi la **MĂICUŢA ALEXANDRA** cu încredere. Daţi un pas înainte şi viaţa Dvs. vi se va schimba din rău în bine în maxim 9 zile prin masluri, rugăciuni şi posturi ţinute de dânsa.

MAICA ALEXANDRA poate rezolva: patima beţiei, aduce spor în casă şi în afaceri, dezleagă cununiile, scoate argintul viu, îndepărtează blestemele de la casa omului, împreunează familii dezbinate, etc.
Ion din Arad - mulţumiri măicuţei **ALEXANDRA** că mi-a adus prosperitatea în afaceri şi mi-a dezlegat cununia în 9 zile prin masluri şi posturi.
Maria din Arad - mulţumesc măicuţei **ALEXANDRA** că mi-a vindecat fiul de epilepsie şi m-a împreunat cu soţul în 9 zile.
Cei care vreţi să fiţi siguri de puterea Dânsei sunaţi la 0751/852 955. Garantat 100%.

(H-139044)

OCAZIE!
DE VÂNZARE - apartament 3 camere mobilate, B-dul Gen. Dragalina nr 34 (intrare colţ Toma Cărpinişanu), parter, ap.1: parchet, termopan, garaj, boxă.
Preţ 60.000 euro negociabil.

(H-219661)

S.C. Atlassib SRL angajează
şofer autocar
agent turism
INFORMAŢII: 0257.270.562

(H-212027)

Firmă angajăm pentru contabilitate primară - muncă de secretariat.
Obligatoriu cunoştinţe de limbă germană sau engleză şi cunoştinţe de operare PC, Office - Word şi Excel.
Informaţii telefon 0728.986.293. (H-218838)

GARSONIERE

- **Cumpăr garsonieră** confort 1, Micălaca. 0770.217.557. 214196
- **Vând garsonieră** confort II, Micălaca, zona Orizont. Preţ 18.000 Eur negociabil. Telefon 0748.911.281. 219908
- **Vând garsonieră** confort 1, etaj 2, Micălaca 100, 17.800 Eur, 0758.299.842. 220039
- **Vând garsonieră** 40 mp, Frunzei, 16.000 Euro, accept credit, 0743.803.111. 215288
- **Vand garsoniera** cf 1 amenajat merita vazut zona buna 0731832469 217871

- **Vand Mercedes** unicat cu garantie sau schimb cu garsoniera. Telefon 0723029551. 191538

- **Vand urgent&ieftin** casa&teren 1400mp,str.Stanjenel 45,Micalaca.Tel.0744568885 217162

AP.1 CAMERĂ

- **Vând apartamente** cu 1 şi 2 camere, bloc nou, zona Spitalului Judeţean. 0746.194.428; 0762.213.545. 171097

AP.2 CAMERE-ARAD

- **Cumpăr apartament** 2 camere. Micălaca. Telefon 0744.849.390. 214197
- **Ocazie cedez** contract Ared bl R7 et 2 80 mp 2 terase 13400 euro + rate 7 ani 0731832469 217614
- **Vând apartament** Vlaicu- Fortuna, 2 camere, 47 mp, neamenajat, etaj 2, preţ fix 22.300 Eur fără credit ipotecar. Telefon 0732.860.901 sau 0728.962.819. 211893
- **Vând apartament** 2 camere UTA, preţ 35.000. Telefon 0743.036.482. 203218
- **Vând apartament** 2 camere, str. Cocorilor nr. 5 bis. Telefon 0769.248.831. 217261
- **Vând apartament** 2 camere, parter, Micălaca, 30.900 Eur, 0744.542.931. 218383
- **Vând apartament** 2 camere, 130 mp, Ultracentral. Informaţii 0770.396.714, 0757.942.530, 0732.904.398. 214178
- **Vând apartament** 2 camere, parter. Podgoria, modern amenajat, recent renovat, garaj. preţ 40.000 Euro. Telefon 0744517758. 219381
- **Vând apartament** 80 mp, 2 camere neîmbunătăţit 17.200 Eur. Telefon 0743.663.000. 220041
- **Vând urgent** apartament 2 camere, Micălaca, decomandat, amenajat total, 37.000. Telefon 0743.036.482. 203225

AP.2 CAMERE-JUDEŢUL ARAD

- **Vând apartament** 2 camere complet mobilat, ultracentral, Chişineu- Criş, preţ 38.000 Eur. Telefon 0745.804.668. 217249

AP.3 CAMERE-ARAD

- **Ocazie vand** apartament 3 camere decomandat 120 mp amenajat 0731832469 218091
- **Vând apartament** 3 camere, ultraamenajat, zona Podgoria, etaj 2, decomandat. Informaţii 0726777560, 0770279796. 203223
- **Vând apartament** 3 camere, 162 mp, central, amenajat, centrală proprie, preţ negociabil, 0722.621.592. 211660

- **Vând apartament** 3 camere, 100 mp, zona 300, amenajat, centrală proprie. Telefon 0744.786.980. 215175
- **Vând apartament** 3 camere, Arad, Fortuna SAU Schimb cu apartament sau VARIANTE în Oradea. Telefon 0720.005.944, 0746.227.234, 219453
- **Vând sau** închiriez apartament 3 camere, Grădişte. Telefon 0758.665.956. 220478

AP.4 CAMERE-ARAD

- **Vând apartament** 4 camere, aer condiţionat, termotecă, Peneş Curcanul (lângă Tricoul Roşu). Telefon 0747.989.901, orele 07.00- 17.00 211644
- **Vând apartament** 4 camere, 225 mp, Ultra Central. Informaţii 0770.396.714, 0757.942.530, 0732.904.398. 214177
- **Vând urgent** apartament lux, 4 camere, 125 mp, renovat stil italian, Zeturi, 0744542931. 214176
- **Vand urgent** apartament 4 camere decomandat str Horia 0731832469 217690

AP.5 CAMERE-ARAD

- **Persoană fizică,** vând apartament de lux, nou construit, zona Bila, preţ 580 Euro/mp, negociabil, telefon 0747060114. 175598
- **Vând aparatament** 5 camere, ultracentral, parter. 205 mp, neamaneajat, 95000 Euro, 0257/228411. 214195

APARTAMENT LA CASĂ

- **Vând/ Închiriez** 2 apartamente la casă, formate din 3 camere fiecare, curte, grădină, 0745.658.080. 207542

CASE-ARAD

- **CASĂ MAL,** ULTRAFINISATĂ, DEMISOL+PARTER 250MP, 5 CAMERE, 119.000EURO, 0752113315, 0742781651 188090
- **Vând casă** Grădişte, 4 camere, 2 băi, bucătărie, hol mare, curte+ grădină, toate utilităţile, suprafaţă 670 mp. Telefon 0727.798.269. 221144
- **Vând casă** situată str. Minervei 19, Arad. 3 camere, 6mx6m salon 9mL curte grădină garaj, preţ avantajos. 0257/211680. 220096
- **Vând casă** str. Gorunlui 10, Grădişte, Arad, Informaţii telefon 0257/370219, 0744.995.331. 220108
- **Vând casă** urgent, Libertăţii nr. 28, telefon 0745.766.879. 217175
- **Vând/Închiriez casă** mare formată din 2 apartamente, curte, terasă, 0745.658.080. 207750
- **Vand urgent** casa renovata complet Voinicilor 13 pret negociabil 0729274880 217778

CASE-JUDEŢUL ARAD

- **Vând casă** comuna Mişca judeţul Arad. Telefon 0745.236.569, 0357/420774. 216619
- **Vând casă** din cărămidă, 4 camere, baie, renovată, 2.400 mp, lângă ştrand în Batonya. Telefon 0744.568.878. 196737
- **Vând casă** în Şimand, informaţii telefon 0257/373599, 0746056353. 212132
- **Vând casă** în Sebiş, 540 mp, preţ negociabil. Telefon 0257/273152, 0740.040.399. 222748

- **Vând casă** Sânpetru- German, nr. 403, suprafaţă totală 4200 mp, front stradal 25 ml, renovată interior şi exterior, 32.000Euro, posibil 2 tranşe. Merită văzută! 0745829587. 203560
- **Vând casă** Vladimirescu, 4 camere, 1000 m teren, mobilată, 70.000. Telefon 0743.036.482. 203221
- **Vând casă** Vladimirescu, str. M. Eminescu nr. 40, suprafaţă 460 mp, 0745.379.700, 0745.638.012. 219950
- **Vând casă** 7 camere anexe, teren în Vasile Goldiş, 5900 Eur. Telefon 0742.575.518. 220046
- **Vând urgent** casă în Peregul Mic la şosea, apă curentă, pomi fructiferi. Preţ foarte avantajos. Telefon 0745.500.840. 199069

CASE-ALTE JUDEŢE

- **Casă de** vânzare în Bătania 6500 Eur. Telefon 0036- 70296- 25- 44. 216777
- **Vând casă** Battania - 19.000 euro negociabil. Inf. 0741.641.080. 216100

CASE DE VACANŢĂ-JUD ARAD

- **Vând cabană+** 2.200 mp teren, Bodrogul Vechi. Preţ 10 Eur/mp. Telefon 0748.911.281. 220023
- **Vand casa** constructie noua semifinisata 73000 euro negociabil 0729274880 218182

SPAŢII COM-ARAD

- **Vând spaţiu** comercial, 192mp, Lucian Blaga, 95.000 euro. Telefon 0744.629.478; 0723.509.779. 169916

TERENURI LOCAL

- **De vânzare** teren intravilan Grădişte 500-1000 mp. 11.500 euro, negociabil. parcelă. Tel:0767.521.698. 215082
- **Ocazie! Vând** teren în Arad, Cartier Nou, lângă Bujac, 450 mp, gratis cărămidă Phoroterm, ptr 120 mp casă, +autorizaţia, aviz şi proiect la numai 14200 Euro, telefon 0746408119. 211620
- **TEREN CONSTRUIBIL** 3500MP, CERTIFICAT URBANISM P+2, SOSEA, 62.000EURO, 0752113315, 0742781651 187654
- **TEREN 10.000MP** LA ŞOSEA D.N.ARAD- ZIMAND CUZ, 6,9EURO/MP, 0722273759, 0742781651 187655
- **Vând loc** de casă Aradul- Nou, 760 mp, FS- 20 m. Telefon 0257/286249. 196181
- **Vând loc** de casă, 720mp, FS 14m în Gai, central, preţ 70 euro/mp. Telefon 0722.274.848. 172578
- **Vând teren** intravilan în Micălaca, str. Voinicilor, ST= 1458, FS= 20 m. Telefon 0745.320.415. 217044
- **Vând teren** intravilan, Grădişte, 500- 1000 mp. Preţ negociabil. Telefon 0758.665.956. 220099
- **Vând teren** 950 mp strada Tabacovici. telefon 0756495707. 175547
- **Vând 0,5- 1** ha teren în Sânicolaul Mic, lângă viitoarea centură a Aradului. Telefon 0723.194.410, 0751.716.399. 219365

www.romjob.ro
PORTAL NAŢIONAL DE LOCURI DE MUNCĂ

romimo.ro

romimo.ro

Publicitate eficientă în
JURNAL ARĂDEAN

• **Dau în** chirie 2 camere mobilate, central, 200 Eur, 0726.289.694. 220055

• **Dau în** chirie 3 camere, mobilate, Vlaicu, 170 Eur, 0726.289.694. 220558

• **Inchiriez apartament** central mobilat utilat 0731832469 218025

• **Inchiriez garsoniera** mobilata utilata zona buna 0731832469 217959

• **Inchiriez spatiu** comercial ultracentral amenajat pretabil orice activitate 0731832469 217511

• **Inchiriez urgent** ap.2 camere.Merita vazut!Tel.0744936357 214174

• **Ocazie!Inchiriez ap.2** camere confort LUX la pret de CRIZA.Tel.0744936357 218840

• **Ofer spre** închiriere casă pe str. Ioan Alexandru (fosta Ineului), 0744.276.717.207948

• **Ofer spre** închiriere apartament 2 camere, lângă Spitalul Municipal, pe termen lung, 0744.299.591. 216578

• **Primesc un** băiat în gazdă, Centru. 0721075349. 220062

SPAŢII COM-ARAD

• **Închiriez post** coafură salon ultramodern, preţ accesibil. Informaţii la telefon 0753.020.733. 219896

• **Închiriez post** de lucru pentru cosmetică, manichiură, pedichiură, masaj. Informaţii 0742.065.404. 204299

• **Închiriez spaţiu** comercial ultracentral, 10 Eur/mp. Telefon 0722.344.810. 219575

• **Închiriez spaţiu** comercial ultracentral, 10 Eur/mp. Telefon 0724.065.877. 219878

• **Salon înfrumuseţare** central închiriază posturi coafură, cosmetică, manichiură, condiţii deosebite. 0724339232, 0722629551. 207481

SCHIMB LOCUINŢE-ARAD

• **Schimb apartament** 2 camere Romanilor, cu 1 cameră (vând). 0257/282.066. 217195

• **Schimb apartament** 2 camere cu casă, diferenţă de bani, 231429. 220022

AP.3 CAMERE-ARAD

• **Cumpar urgent** apartament 2- 3 camere Exclus intermediari 0743379620 219884

OFERTE LOCURI DE MUNCĂ

• **Întreprindere individuală** angajează electrician instalaţii electrice. Rugăm seriozitate. Telefon 0742.087.375. 220345

• **Angajăm cameristă,** bucătar, ospătar, lucrător în bucătărie cu experienţă. Vârstă limită 40 ani. 0728929681. 220052

• **Angajăm vânzătoare** cu experienţă, raion mezeluri. Informaţii 0722.361.654. 219228

• **Angajăm vânzătoare** cu experienţă pentru alimentară. Informaţii 0726.350.190.220075

• **Angajez persoană** vorbitoare lb. germană, posesoare carnet categoria B. Telefon 0742.057.643. 219385

• **Companie internaţională** îmbrăcăminte femei, bărbaţi şi copii, angajează şef magazin. Cerinţe limba cehă/slovacă. Informaţii darinavadera@gmail.com, 0747.480.802. 202169

• **Firmă de** curăţenie angajează personal (femei şi bărbaţi). Telefon 0732.124.684. 219418

• **Hotel 3** Stele angajează recepţioneră. Informaţii 0744.546.860. 218854

• **S.C. angajează** gestionar magazie, brutar/patiser. Telefon 0730.030.106. 205311

• **SC angajează:** Şofer Taxi, Agent Vânzări Piese Schimb, Tinichigiu Auto, Femeie de Servici. Informaţii 0257/275650, 0257/227056. 201482

• **SC angajează** şofer categoria B, C. Telefon 0749083319. 220270

PRESTĂRI SERVICII

• **AB repar** maşini spălat automate, frigidere, oferim garanţie, 0257/274600, 0745395282. 215755

• **Executăm: zidărie,** tencuieli, zugrăveli, rigips, izolaţie, acoperişuri, termosisteme, 0740.696.157, 0357/428380. 203015

• **Execut: finisări** interioare, gresie, faianţă, glet, scafe, stuco venetian, placări rigips. Telefon 0749.598.371, 0741.526.697. 219822

• **Executam lucrari** constructii tencuieli zugraveli faiantari pret avantajos garantam calitatea telefon 0734121978 221364

• **REPARĂM MAŞINI SPĂLAT, FRIGORIFICE, TV; EXECUTĂM TERMOPANE, MOBILIER, TAPIŢERIE, 0726.796.542.** 947991

• **Reparaţii frigidere,** congelatoare la domiciliu, garanţie 1- 2 ani, 0757052980, 0257/242670. 220186

CONSTRUCŢII

• **AB Absolut,** acasă aduc balast, nisip, piatră, pământ, 2- 22 MC, duc molozul ieftin, 0745036969, 0722389480. 190585

• **AB aduc** acasă balast, nisip, sorturi între 2- 5mc, la cel mai mic preţ. 0741.972.216 71105

• **ABC Abstract** aduc nisip, lemne foc, tăiate- netăiate, cărbune huilă, 0742.749.698 93005

• **Aduc balast,** nisip cu autobasculantă mică, preferabil 3 m3, 0745.387.409. 209781

• **Vând plasă** gard zincată de la 4,5 lei/mp, cuie 3,7 lei/kg, rabitz 0,8 mm 5,5 lei/kg, sârmă neagră şi zincată, etc. str. Vrabiei 4. Telefon 0257/289997, 0744.289.997, etc., www.garduri.ro. 490820

AUTO ROMÂNEŞTI

• **Vând Dacia** 1410 an fabricaţie 1994, benzină, G.P.L. omologat, VT 2010, 600 Eur negociabil. Telefon 0741.185.366. 211527

AUTO STRĂINE

• **Vând Daewoo** Cielo an 1996, 1400 cmc, aer condiţionat, alarmă, halogene, geamuri electrice, 2800Euro, negociabil. Telefon 0740.226.447. 219343

• **Vând Hyunday** Accent(2006) 33.000 km (ABS, Airbag, închidere centralizată, clima, CD). Preţ 8.300 Euro, negociabil. Telefon 0756.204.554. 220068

• **Vând Opel** Meriva an fabricaţie 2007, 1,4, benzină Euro 4, geamuri electrice, clima, oglinzi electrice, încălzire scaune. Preţ 7.700 Eur. Telefon 0740.574.138. 211817

• **Vând Renault** 1.9D, Shamade, acte bune, preţ 1300 Euro, negociabil, telefon 0726.212.561. 220008

• **Vând sau** alte variante BMW 320 Diesel, an fabricaţie 2004, 2,0, geamuri electrice, clima, încălzire scaune. Telefon 0740.574.138, înscris. 211811

www.romjob.ro

INCHIRIERI AUTO

• **Închiriez Seat** 1,2 A/C la şofer cu experienţă şi atestat TAXI. Informaţii 0742.804.038. 220077

ELECTRONIC PLUS

• **Vând ieftin - RATE/CASH ELECTROCASNICE NOI/SECOND HAND, TERMOPANE, VITRINE FRIGORIFICE VERTICALE-ORIZONTALE, MOBILĂ, CANAPELE, SCUTERE, BICICLETE, ANVELOPE CAMIOANE. ROTARU, LIPOVA- 0726.796.542.** 8694

MOBIDOM

• **Vând mobilă** dormitor Sântana, str. Grâului nr. 2. Telefon 0257/462122. 220267

INSTRUMENTE MEDICALE

• **Vând medicamentul** Ciclosporin şi Valcyte. Telefon 0257/280400. 220027

ANTICHITĂŢI

• **Colectionar German cumpar** masini de cusut merci germane: zzinger, singer, kasier, naumann, anker, afrana,pfaff,haidneu, opel, durkcopp, gridzner.etc. se ofera 20000- 25000euro plata pe loc tel 0742439328. orele 8- 18. 196646

PLANTE-FLORI

• **Vând baloţi** lucernă coasa a treia - transport. Telefon 0756.592.890. 219872

ANIMALE-PĂSĂRI DOMESTICE

• **Vând căţei** Ciobănesc German(LUP). Părinţi Pedigree, 70 Euro/buc. 0357/422154, 0744958818. 214200

• **Vând grăsuni,** 30 - 40 kg, telefon 0744.855.910. 220024

• **Vând iapă** bălană, semigrea. Informaţii telefon 0751.282.300. 220300

• **Vând porc** gras. Preţ 70 lei/ kg. Informaţii 0748773131, 0257/329679. 215327

• **Vând 10** berbeci turcani şi 5 ţigăi preţ negociabil. Telefon 0743.931.841. 220004

• **Vând 2** vaci de lapte, una 5 ani, una 7 ani, 17- 18 l lapte. Telefon 0751.280.597. 220236

MAŞINI,UTILAJE,INSTALAŢII

• **Vând Manitu** cu cupă cereale, ridică 6m 3,5T; tractor Renault 120cp, 4x4, plug reversibil 3,4; stare perfectă. 0722.255.419. 215326

• **Vând tractor** U 445, disc şi remorcă, toate în stare bună. Telefon 0722.153.452. 214149

• **Vând tractor** U650 înmatriculat, semănătoare păioase 21 rânduri, praşitoare, combinator şi macara girafă. Telefon 0745.638.004. 216513

• **Vând tractor** 57 CA, semănătoare 4 rânduri, plug, combinator, semiremorcă. Telefon 0257/562852. 883693

IMPRUMUTURI FINANCIARE

• **Ofertă! Valută** rapid, plata la final! Acte notariale. Telefon 0721.492.429. 190600

DIVERSE

• **Închiriez scaun** pt coafeză în localitatea Pâncota, salon nou deschis. Inf. telefon 0752.579.270. 214157

• **Cumpăr fier,** pene baterii, cupru, alamă. Informaţii 0746.404.475, 0741.435.116 195712

• **Cumpăr prune** pentru borhot (culese), preţ 0,40 RON/kg. Telefon 0741.051.571.220573

• **Vând ieftin** vibrocompactor german Wacker 410 kg, strung, cositoare, benzină, aspiratoare profesionale. 0726.796.542. 214158

• **Vând linie** confecţionat termopane, PVC stare bună. Telefon 0744.786.980. 215157

• **Vand pictura maghiara si romaneasca. Telefon 0723029551.** 191547

Program mica publicitate: pe B-dul Revoluţiei, nr. 81 luni-vineri: 8.00-19.00, duminică: 9.00-13.00, pe Poetului 1C (hala 36) luni-vineri: 9.00-16.00.

EXPERŢI ÎN IMOBILIARE
romimo.ro
PIAŢA DE IMOBILIARE A ROMÂNIEI

Colectivul Secţiei Laborator al Spitalului Clinic Municipal Arad, este alături de colega sa Ionescu Elisabeta, în durerea pricinuită de moartea mamei sale. Sincere condoleanţe!

Suntem alături de prietena noastră Mariana şi întreaga familie la despărţirea de draga lor

DOINA NICHITA.

Dumnezeu s-o odihnească în pace!

Fam. Pantea Ioan şi Lucia

Deplâng trecerea în nefiinţă a celui care a fost un om deosebit

MOŢ PAVEL

şi transmit sincere condoleanţe familiei!

Av. Demeter Arpad

Te-ai stins puţin câte puţin sub privirile noastre, scumpa noastră soră, cumnată şi mătuşă

NICHITA DOINA.

Pentru dragostea şi bunătatea cu care ne-ai înconjurat îţi mulţumim şi-l rugăm pe Dumnezeu să-ţi dea odihna binemeritată. Vei rămâne veşnic în sufletele noastre!

Fraţii Lucian şi Cornelia, cumnaţii Dorin şi Mirabela, nepoatele Luana şi Daria

✝ Sincere condoleanţe şi compasiune prietenilor noştri familia dr. Ilica Cornel la despărţirea dureroasă de mama

ILICA ELENA.

Dumnezeu s-o odihnească!

Familia Neamţ Petru

Colectivul Spitalului Orăşenesc Sântana este alături de familia dr. Ilica Cornel în greaua încercare pricinuită de decesul mamei dragii

ILICA ELENA.

Sincere condoleanţe.

Colectivul Secţiei Interne a Spitalului Orăşenesc Sântana este alături de familia domnului dr. Ilica Cornel în aceste momente triste pricinuite de decesul mamei dragi

ILICA ELENA.

Sincere condoleanţe.

INFORM MEDIA

INFORM MEDIA, editorul cotidianelor Jurnal Arădean şi Arad Expres, parte a grupului multinaţional Inform Media, care îşi desfăşoară activitatea în domeniul presei locale tipărite

CAUTĂ

Distribuitor de presă (în cutii poştale) pentru cartierul Micălaca şi pentru localităţile: Păuliş, Ghioroc, Cuvin, Miniş, Radna, Frumuşeni, Mândruloc

Cerinţe:
- Seriozitate
- Dinamism
- Conştiinciozitate

Se oferă:
- Salar atractiv
- Timp de lucru 2 ore

Informaţii suplimentare la telefon: 0257-281.802 sau 0728.284.737.

COMEMORĂRI

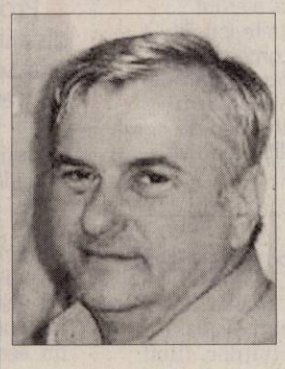

Pentru lumea întreagă ing. **GHEORGHE MILUTIN** a plecat dintre cei vii în urmă cu şase luni, pe 3 februarie 2009, la doar 56 de ani. Pentru cei dragi însă, el trăieşte şi va trăi mereu în amintire. Aducerea aminte, doar ea, poate da şah mat morţii.

Îl poartă mereu în suflet cu dor, soţia Nesia, fiica Otilia, ginerele Mihai şi părinţii Toma şi Valeria

Pentru unii este o zi obişnuită. Pentru noi e cea mai tristă zi din viaţă. Ziua de la care toate zilele au primit aceeaşi culoare... de doliu. În amintirea celui care a fost cel mai iubit soţ, tată şi fiu

GÎRLONŢA MIHAIL.

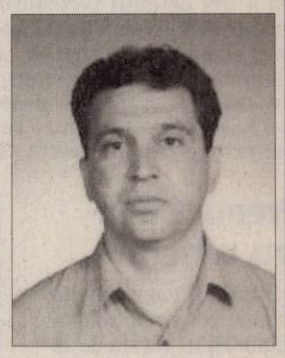

Ghighi, Mihăiţă şi familia

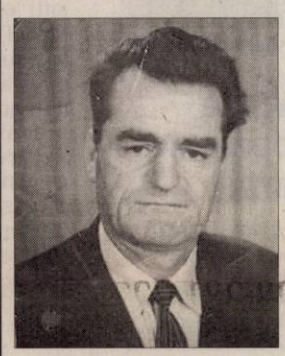

Au trecut 5 ani de când a plecat dintre noi cel care a fost

IORDACHE STAN.

Dumnezeu să-l ierte şi să-l odihnească în pace.

Soţia Estera, fii Dorel, Cornel, nora Angelica şi nepotul Adi

O rugăciune, o lumânare, lacrimi şi flori la împlinirea a 40 de zile de la trecerea la cele veşnice a minunatului om

MIHAI CRISTESCU,

tatăl distinsei prof.univ. dr. Gabriela Cristescu.

Marius, Ileana şu Nelu Gurban din Şiria

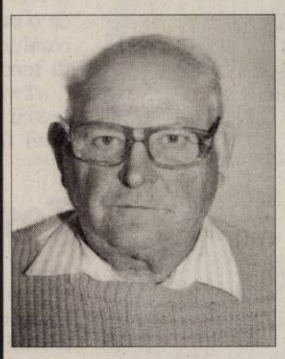

Nici timpul, nici lacrimile nu reuşesc să şteargă imensa durere din sufletele noastre, acum când s-au scurs 6 săptămâni de la despărţirea de scumpul nostru soţ, tată, bunic şi cel mai iubitor străbunic

LOVASZ GAVRIL.

Nu te vor uita niciodată soţia Aurelia, fiica Agneta, ginrele Imbre, nepoţii şi strănepoţii cu soţiile

PE SCURT

• **A derapat.** O persoană şi-a pierdut viaţa şi alte câteva au fost rănite ieri, în momentul în care un avion comercial a derapat pe pistă şi a intrat într-un turn de control care nu mai era folosit, pe aeroportul de pe insula turistică thailandeză Koh Samuion, a informat poliţia, potrivit Reuters.

O nouă evadare de deţinuţi

Bruxelles - Trei deţinuţi a evadat ieri cu ajutorul complicilor înarmaţi şi mascaţi, chiar de sub nasul autorităţilor, fiind pentru a treia oară în mai puţin de o lună când un astfel de incident se întâmplă în Belgia. Evadarea a avut loc chiar la Palatul de Justiţie din Bruxelles. Această operaţiune apare la două săptămâni după evadarea a trei deţinuţi periculoşi, care au fugit dintr-o închisoare din Bruges cu ajutorul unui elicopter deturnat de complici. Câteva zile mai târziu, doi deţinuţi din închisoarea Merkplas au evadat escaladând zidul cu o scară. Numai unul dintre cei cinci evadaţi a fost prins până în prezent. Sursa: NewsIn

Premiat pentru carieră

Zurich - Regizorul de origine poloneză Roman Polanski, în vârstă de 75 de ani, va fi omagiat la Festivalul de Film de la Zurich, care va avea loc între 24 septembrie şi 2 octombrie, printr-un premiu pentru întreaga carieră şi o retrospectivă a filmelor sale, potrivit La Tercera. Premiul îi va fi înmânat cineastului pe 27 septembrie, când va fi prezentată şi retrospectiva operelor sale.

Cum să îţi speli maşina

Clipul zilei Pe internet circulă un videoclip inedit despre cum poti sa iti speli masina. De ce sa iti mai duci masina la spalatorie cand poti sa arunci pe ea multa apa?

http://video.aradon.ro/video/43603/cum-sae-----i-speli-ma--ina

Attenborough (Foto: EPA)

Vinde opere de artă

Londra - Nu mai puţin de 50 de opere de artă din colecţia deţinută de cineastul britanic Richard Attenborough şi de soţia acestuia, estimate la peste două milioane de lire sterline, vor fi scoase la licitaţie, în noiembrie, la Londra, de casa Sotheby's. Printre lucrările care vor fi scoase la licitaţie se numără un tabloul „Old Houses", de Laurence Stephen Lowry, care valorează între 300.000 şi 500.000 de lire, precum şi creaţii semnate de Henry Moore, Barbara Hepworth şi Edward Burra.

Revedere Chloe Rushby din Australia şi-a reîntâlnit căţelul pierdut în urmă cu nouă ani. Muffy a fost localizat la 1700 kilometri distanţă de casă. (Foto: EPA)

Patru paparazzi, arestaţi

Sardinia - Patru paparazzi au fost arestaţi luni după-amiază în apropiere de vila luxoasă a lui Silvio Berlusconi din Sardinia, iar cardurile de memorie ale aparatelor lor foto au fost confiscate, relatează două cotidiene locale. Fotografii, doi din Roma şi doi din Milano, ar putea fi urmăriţi în justiţie pentru încălcarea dreptului la viaţă privată. Ei au fost surprinşi luni după-amiază, la circa 10 metri de gardul proprietăţii lui Il Cavaliere, de unde încercau să fotografieze interiorul proprietăţii. Însă nu reuşiseră încă să facă nicio poză. Sursa. NewsIn

Au încredere în prostituate

■ Prostituţia este interzisă în China, dar industria sexului este prezentă peste tot în ţară.

Demne de încrederea chinezilor (Foto: EPA)

Beijing - Prostituatele sunt considerate în China mai demne de încredere decât funcţionarii sau oamenii de ştiinţă, potrivit unui sondaj făcut de o revistă, citat de AFP. Potrivit acestui sondaj realizat pe internet în iunie şi iulie pe un eşantion de 3.376 de persoane, prostituatele sunt pe locul al treilea în topul grupurilor socio-profesionale demne de încredere, după ţărani şi membrii clerului, dar înaintea soldaţilor şi studenţilor, arată revista Insight China.

„O asemenea listă este în acelaşi timp surprinzătoare şi jenantă", a apreciat marţi China Daily în acest editorial.

Totuşi, cotidianul oficial de limbă engleză consideră că funcţionarii îşi merită locul, având în vedere „scandalurile frecvente implicând elita ţării". „Cel puţin nu se numără printre categoriile cel mai puţin demne de încredere, unde sunt dezvoltatorii imobiliari, secretarele, artiştii şi regizorii", explică China Daily. Autorităţile chineze desfăşoară frecvent campanii anticorupţie, în special în perioadele ce preced evenimente politice mari, apreciind că aceasta subminează legitimitatea şi ameninţă chiar supravieţuirea Partidului Comunist, aflat la putere de 60 de ani.

Imagini inedite cu The Beatles

Londra - Fotografii inedite cu membrii trupei The Beatles, care au fost realizate în anii '60 la un hotel din comitatul Dorset, au fost scoase la vânzare de actualul proprietar, care a hotărât să rămână anonim, informează presa britanică.

„Aceste fotografii îi arată pe cei patru Beatles într-o atmosferă relaxată. Sunt instantanee, şi nu poze statice, ca majoritatea pozelor cunoscute cu ei. Au fost realizate la jumătatea anilor '60, probabil în 1966 sau 1967. Proprietara hotelului nu mai trăieşte pentru a ne putea da acest detaliu, dar marii fani Beatles vor putea determina cu siguranţă acest lucru", au declarat reprezentanţii casei de licitaţii care se ocupă de vânzare.

În unele fotografii apare şi proprietara hotelului care i-a găzduit pe componenţii trupei. Licitaţia este programată să aibă loc pe 11 august la Casa de licitaţii Duke din Dorchester. Sursa: NewsIn

Adelina este prietenoasă şi sociabilă.

www.aradon.ro

Foto: Studio Roberto Franco
www.robertofranco.ro
0257/338.313
Agenţia Angels Events

Piesă de teatru pe patru roţi

■ Jucată într-un taxi din Belfast, piesa „Two Roads West" va avea premiera weekend-ul viitor.

Piesa de teatru se va juca într-un taxi din Belfast (Foto: EPA)

Belfast - Piesa „Two Roads West", care urmează „traseul terorii" din Belfast, va fi pusă în scenă de doi actori pe bancheta din spate a unui taxi, pentru un public de cinci persoane, începând din weekend-ul viitor, în cadrul West Belfast Festival. Cei doi actori îşi joacă rolurile timp de o oră, timp în care maşina conduce spectatorii pe „traseul terorii" din Belfast.

„Two Roads West", piesa de teatru „pe roţi", este povestea unei femei care merge spre casă după 40 de ani de exil în afara Irlandei de Nord. În timpul călătoriei, spectatorii stau înghesuiţi lângă Rosie, personajul principal, o viitoare bunică care a părăsit Belfastul înainte ca acesta să fie distrus de violenţele dintre forţele de ordine şi organizaţiile paramilitare. În timpul călătoriei, Rosie are o a doua şansă de a-şi revedea iubitul pe care îl lăsase în urmă.

Piesa mobilă, opera lui Laurence McKeown, fost membru al Armatei republicane irlandeze, este regizată de Paula McFetridge. Cei doi speră ca piesa să devină o atracţie turistică permanentă în cadrul traseului turistic creat în zonele vechi de conflict din nordul şi vestul Belfastului.

Taxiul se opreşte de câteva ori în cursul traseului său, iar pasagerii-spectatori se dau jos din maşină alături de actori. Turiştii care trec pe lângă ei se opresc deseori şi rămân să o asculte pe Rosie, neştiind că este vorba doar de o scenă dintr-o piesă de teatru. Sursa: NewsIn

Testamentul lui Jackson a fost validat

Los Angeles - Curtea Superioară de la Los Angeles a recunoscut luni validitatea testamentului lui Michael Jackson redactat în 2002 şi i-a menţinut în funcţie pe cei doi executori testamentari desemnaţi de cântăreţ. Avocatul John Branca şi producătorul John McClain vor continua deci să gestioneze bunurile lui Michael Jackson în calitate de administratori.

În ultimele săptămâni s-a speculat intens cu privire la atacarea testamentului de către Katherine Jackson, mama cântăreţului, care considera că nu este suficient de mult implicată în gestionarea bunurilor fiului său. Însă avocaţii lui Katherine Jackson nu au atacat testamentul.

O nouă audiere a fost fixată pentru 11 august, pentru a studia detaliile contractului pe care îl semnase Jackson cu AEG, organizatorul celor 50 de concerte pe care starul trebuia să le susţină la Londra.

Pe de altă parte, tot luni, justiţia a încredinţat custodia definitivă a copiilor lui Jackson mamei cântăreţului. Sursa: NewsIn

Concurs. Peste 200 de persoane din 13 ţări se întrec la campionatul mondial de modele nautice de la Pirna, Germania. (Foto: EPA)

ACCIDENT
Deltaplan prăbuşit /p.8

CONTINUĂ
Interimarul Valentin Paul Neamţ a fost anunţat să pregătească alte alegeri la PRM /p.5

SOLICITARE
Deputatul Ciprian Luca îi sugerează preşedintelui Băsescu să nu mai candideze /p.6

ŞEDINŢĂ
Peste o sută de diplome de aur, decernate în CLM /p3

Astăzi: 33 locuri de muncă /p. 12

JURNAL ARĂDEAN

FONDAT 1989
APARE LA ARAD

☎ 0257/281.802

Anul XXI, nr. 5808
16 pagini • 1,2 lei

Joi
6 august 2009

E-MAIL:
redactia.jurnalaradean@informmedia.ro
adevaruldearad@informmedia.ro

publicitate.jurnalaradean@informmedia.ro
publicitate.adevarul@informmedia.ro

Înţepături între medici!

■ Centrele de permanenţă au devenit motiv de scandal între doctorii R. Schill şi A. Dărăbanţiu.

ALIN GHERASIM
alin.gherasim@informmedia.ro

Arad - Centrele de permanenţă, inexistente în judeţul Arad, au devenit, totuşi, motiv de scandal între Roberto Schill, directorul Serviciului de Ambulanţă Judeţean Arad, şi Adrian Dărăbanţiu, preşedintele Patronatului Medicilor de Familie din Judeţul Arad. Aceştia aruncă cu săgeţi unul în celălalt şi se învinuiesc reciproc de lipsa totală a centrelor de permanenţă de pe raza judeţului nostru. În urma unui material apărut în „Jurnal Arădean", în care Roberto Schill afirma că, de bunăvoie, medicii de familie nu vor dori înfiinţarea acestor centre şi că nu există fondurile necesare pentru susţinerea lor, doctorul Dărăbanţiu a dorit să facă nişte comentarii la declaraţiile directorului de la Ambulanţă, unele însoţite de acuze grave. „Medicii de familie au dorit înfiinţarea unor astfel de centre de permanenţă în 2008, dar doctorul Schill şi doctorul Ţârle s-au opus.

Acest lucru se poate dovedi cu cererile Medicilor de Familie depuse la DSP Arad", a declarat Dărăbanţiu. Roberto Schill a dat imediat replică la replică, ca răspuns la acuzele primite. /p. 8

Stop proiectelor! Ministerul Dezvoltării, speriat de valoarea proiectelor de drumuri din Regiunea Vest, a decis să nu mai primească acte /p.5

26°C

Cer variabil, posibile averse.

Dimineaţa | La prânz | Seara

Bandă nouă în octombrie

Arad (S.B.) - Panouri de protecţie şi o insulă de separaţie a traficului, incluse în investiţia de la Podul Decebal. Lucrările de realizare a unei benzi suplimentare la coborârea de pe Podul Decebal spre centrul oraşului vor dura până la finele lui octombrie. /p.3

Victorie

Arad (L.S.) - Aseară, în penultimul joc amical disputat înaintea începerii sezonului, UTA a întâlnit Unirea Sânnicolaul Mare. Meciul s-a terminat cu scorul de 3-1, golurile arădenilor fiind marcate de Drida, Gâlcă şi Leucuţa.

Aşa cum se anticipa, „Bătrâna Doamnă" nu i-a avut la dispoziţie pe jucătorii de la Gloria, aparţinând omului de afaceri Sandu Ion.

Proces amânat

Arad (A.G.) - Procesul celor 15 persoane care fac parte din clanul „Împăratul" a fost amânat. Se pare că reprezentanţii Tribunalului au trimis citaţiile către arestul Inspectoratului de Poliţie al Judeţului Arad, deşi 13 dintre ei sunt în arestul Penitenciarului. Acuzaţii nu au putut intra în posesia citaţiilor, aşa că procesul a fost amânat. /p. 8

Consilier

Arad (S.T.) - Conservatorii arădeni o susţin pe Camelia Răsunoiu (foto) pentru funcţia de consilier municipal, în locul lui Gheorghe Curta, pe care l-au exclus /p.5

6 422225 000018
JURNAL ARĂDEAN
Arad, Str. Poetului Nr. 1C
0257-281802

Scădere la finalizare

Suprafaţa construcţiilor industriale finalizate în primul trimestru al anului 2009 reprezintă 11,4% din totalul realizat în anul 2008.

Grafica: Jurnal bihorean, sursa: INS

Uite groapa, nu e groapa

Arad (M.A.) - A trecut aproape o lună de la data la care toate gropile de gunoi din judeţ, mai puţin cele din oraşe, ar fi trebuit să fie închise. La 16 iulie, conform datelor primite la Agenţia de Protecţia Mediului, lucrurile nu stăteau tocmai rău. În evidenţele APM figurau ca închise 90 de gropi, conform declaraţiilor primarilor, iar 31 apăreau ca fiind în operare. Pe teren situaţia nu a mai fost chiar atât de roz. În momentul în care comisarii Gărzii de Mediu au trecut la verificarea, la faţa locului, a situaţiei gropilor de gunoi, cifrele s-au schimbat semnificativ. Mai mult chiar s-a dovedit că unii primari în necunoştinţă de cauză au declarat ca au mai multe gropi decît erau în realitate, de aici şi diferenţa dintre datele celor două instituţii, APM şi Garda de Mediu. /p.5

Pasiune Dragostea pentru grădinărit şi priceperea familiei Faur au făcut ca recoltele familiei să fie din cele mai bogate şi chiar inedite. /p.6

Arad. -Str. Pădurii nr. 24 (la intrarea în Piaţa Obor). Tel.: 0257 270 090
NOU NOU NOU NOU NOU NOU
e.mail: info@vignetoconsult.com
Universul Verde
www.vignetoconsult.com
TOATĂ GAMA DE ARBORI ŞI ARBUŞTI ORNAMENTALI ÎN VAS, CU POSIBILITATEA DE PLANTARE ÎN TOT ANUL
PROIECTARE REALIZARE, ŞI ÎNTREŢINERE GRĂDINI
Orar:
Luni - Sâmbătă: 10.00 - 12.00 / 13-00 - 19.00
Duminica: Închis
TOT MATERIALUL SĂDITOR ESTE CERTIFICAT ŞI GARANTAT

REMEMBER

6 august

1660 A încetat din viaţă pictorul spaniol Velasquez (Diego de Silva) (n. 1599)
1791 Inaugurarea Porţii Brandenburg din Berlin
1881 S-a născut medicul britanic Alexander Fleming, care a descoperit penicilina (d. 1955)
1844 S-a născut Alfred, Duce de Saxa-Coburg şi Gotha, tatăl reginei Maria a României (d. 1900)
1866 S-a născut Maria Ciucurescu, actriţă română (d. 1939)
1910 S-a născut Iva Dugan, actriţă română
1917 S-a născut actorul american Robert Mitchum (d. 1997)
1928 S-a născut pictorul şi cineastul Andy Warhol (d. 1987)

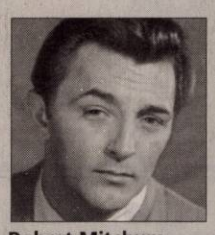
Robert Mitchum

1938 S-a născut Liviu Glodeanu, compozitor român (d. 1978)
1941 S-a născut poetul Cezar Ivănescu (d. 2008)
1942 S-a născut Florin Bogardo, compozitor român
1942 A murit Alfonso Castaldi, compozitor şi dirijor (n. 1874)

BINE AŢI VENIT!

• Gotan Rebeca Sara, Bunaciu Casian Emanuel, Toma Virginia Cătălina, Moldoveanu Cristian, Lacatiş Alberto Theodore

AU PLECAT DINTRE NOI

Beldean Ioan (1944); Jekel Iosif (1937); Hvozdovitz Alexandru Zoltan (1925)

PIEŢE, TÂRGURI

• **Astăzi** este zi de piaţă agroalimentară la Curtici, Sebiş, Bata, Cermei, Zădăreni, Ghioroc, Săvârşin, Secusigiu, Sântana, Târnova, Zăbrani, Zerind. Tot astăzi au loc târguri săptămânale la Curtici, Sebiş, Cermei, Săvârşin, Secusigiu, Zerind.

Mâine, vineri, se desfăşoară târguri săptămânale la Ineu, Şepreuş, Şimand.

SĂNĂTATE

• **MEDLINE SERVICE** - injecţii, pansamente, perfuzii, recoltări analize la domiciliu, 7 zile din 7. Tel. 0257.338.578; 0728.285.762; 0728.285.760.

SUDOKU

Reguli:

În fiecare bloc sunt câteva cifre între 1 şi 9, stabilite dinainte. Acestea trebuie completate cu cifrele lipsă, în aşa fel încât fiecare număr să figureze o singură dată. De asemenea, cifrele de la 1 la 9 trebuie să figureze o singură dată atât pe rândurile orizontale cât şi pe coloanele verticale ale celor nouă blocuri luate împreună.

ÎNCEPĂTORI

	1			3		2	5	9
9	8	7		1				
	2		4	9	6		8	
		5		7		4	9	
2	7	9	6		4			
		6		8				
4			1			9	3	
7			9			8	6	1
3							2	

AVANSAŢI

			8	6		5	3	1
				5			4	8
		8				9		
1			9				6	
		9				4		
	8				5			2
		6				2		
7	9			3				
5	2	1		7	6			

Soluţia jocului din numărul precedent

8	1	2	4	7	9	6	3	5
3	9	6	1	5	8	4	2	7
7	5	4	6	3	2	8	9	1
2	3	5	7	1	6	9	4	8
6	7	8	5	9	4	3	1	2
1	4	9	2	8	3	5	7	6
9	2	7	8	4	5	1	6	3
5	6	3	9	2	1	7	8	4
4	8	1	3	6	7	2	5	9

ÎNCEPĂTORI

5	3	2	8	1	7	4	9	6
8	9	4	5	2	6	7	1	3
6	7	1	4	3	9	5	2	8
4	6	7	9	8	1	2	3	5
1	8	3	6	5	2	9	4	7
2	5	9	7	4	3	6	8	1
3	2	6	1	9	5	8	7	4
9	4	5	3	7	8	1	6	2
7	1	8	2	6	4	3	5	9

AVANSAŢI

UNDE MERGEM în Arad

CINEMA

DACIA

• **Vagabondul milionar** (Marea Britanie), orele 11; 14; 17; 20.

ARTA

• **Te iubesc de mult** (Franţa), orele 15; 17,30; 20.

EXPOZIŢII

• Galeriile de Artă „Delta": Sculptura azi. 4 discursuri: Marius Ancuţa, Denisa Curte, Matei Gaşpar, Horia Hudubeţ (orele 9-17)

• Sala Clio (str. Horea, nr. 8): Expoziţie de fotografie „Diafragma 11" (9-17)

• Complexul Muzeal Arad (Palatul Cultural, Piaţa G. Enescu 1): Expoziţia „Lemnul - natură, istorie, artă, stil" , deschisă în cadrul Secţiei Ştiinţele Naturii (orele 9-17)

• Muzeul de Artă Arad (str. Gh. Popa 2-4, et. II): Expoziţia „Culorile Mureşului" (9-17).

FESTIVALURI

• „Gura satului", ediţia a XIV-a (7-8 august, la Macea)

EVENIMENT

• „Zilele oraşului Chişineu-Criş" (8-9 august)

SĂRBĂTORI CÂMPENEŞTI

• „Praznicul de pită nouă" de la Beliu, ediţia a XXXVI-a (duminică, 9 august, de la ora 11, în pădurea Dumbrava)

ÎNTRERUPERI DE CURENT

• **Vineri, 7 august 2009. În Municipiul Arad,** 9-12: Cartierul A-Vlaicu Bl.X10, X12, str. Libertăţii, Ghioceilor, Lupeni, Tebei, Craiovei, Tiberiu. **În judeţ,** h 8-14: Livada, Sânşeani, Horia; h 8-15: Şiria (nr. 1990- 2000); h 8-18: Pârneşti, Baia; h 8-20: Curtici (p); h 9-17: Chişineu Criş - str. Dragoş Vodă (p), Crişana (p), Ghioceilor, Teilor, M. Kogălniceanu, M. Ghioceilor, Plevna (p), Dimitrie Cantemir.

HOROSCOP

BERBEC
S-ar putea să primiţi musafiri din altă localitate sau să mergeţi în vizită la rude. O persoană mai în vârstă vă dă sfaturi utile într-o problema sentimentală.

TAUR
Nu este o zi favorabilă călătoriilor de afaceri sau investiţiilor. Apatia şi absenţa simţului practic vă pot conduce la deziluzii şi la eşecuri.

GEMENI
O rudă apropiată vă cere un împrumut. Vă sfătuim să o ajutaţi, pentru că este vorba despre o problemă de sănătate.

RAC
Este o zi favorabilă studiului. Comunicaţi mai uşor cu cei din jur şi puteţi câştiga bine din tranzacţii comerciale.

LEU
Nervozitatea v-ar putea pune în situaţii neplăcute, mai ales în cămin. Vă recomandăm să vă păstraţi calmul şi să terminaţi ce aţi început.

FECIOARA
Dimineaţa aveţi de făcut drumuri scurte, în interes personal. Sunteţi mai sensibil decât de obicei.

BALANŢA
Sunteţi plin de energie şi idei. Din cauza entuziasmului, riscaţi să depăşiţi anumite limite. Nu provocaţi discuţii în contradictoriu!

SCORPION
Aveţi ocazia să obţineţi cu uşurinţă câştiguri financiare, dar vă recomandăm să fiţi prudent şi să evitaţi speculaţiile.

SĂGETĂTOR
Sunt favorizate întâlnirile de afaceri şi relaţiile cu cei apropiaţi. Dimineaţa vă întâlniţi cu o persoană pe care nu aţi văzut-o de mult şi sunteţi plăcut impresionat.

CAPRICORN
S-ar putea să aveţi mici dificultăţi în cămin. Puteţi să detensionaţi atmosfera cu o vorbă bună. După-amiază vă regăsiţi buna dispoziţie cu prilejul unei vizite la prieteni.

VĂRSĂTOR
O problemă sentimentală din trecut poate reveni în actualitate. Nu este exclus să vă certaţi cu partenerul.

PEŞTI
Problemele sentimentale cu care vă confruntaţi ar putea să vă creeze o stare de confuzie. Nu încercaţi să vă descurcaţi singur.

„Jurnal arădean" vă ascultă

Între orele 11.00-13.00, la telefonul 0257.280.943, redactorul nostru vă stă la dispoziţie.

Arad (S.T.) - Dl. **Rotaru,** de pe Praporgescu, Bloc 17, se plânge de calitatea serviciilor RDS. În urma unor lucrări la reţea, cablul său nu a mai fost reconectat. Din 03 august, sună mereu la RDS, însă, deşi i s-a promis că va veni cineva să facă reconectarea, este dus cu vorba. Am sunat şi noi la RDS. S-a confirmat existenţa sesizării, înregistrată sub numărul 236625 şi revenirile asupra ei şi am primit promisiuni că echipa de intervenţie va interveni cât se poate de urgent pentru remedierea situaţiei. Deasemenea, ni s-a spus că o sesizare are termenul de rezolvare de maximum 48 de ore, iar la momentul discuţiei noastre telefonice trecuseră 46 de ore de la sesizare, aşa că se va urgenta cât se poate de tare intervenţia. Aşadar, sperăm că la ora apariţiei acestor rânduri dl. Rotaru poate viziona rubrica Meteo, Horoscopul sau serialul preferat.

Pavel Bârzan din Micalaca este intrigat de faptul că autobuzele care circulă pe ruta Boul Roşu- Podgoria stau şi câte 10-15 minute în capătul de linie, respectiv Boul Roşu, în loc să plece imediat ce oamenii au urcat. În plus, de multe ori sunt câte două sau trei autobuze la capăt şi nu pleacă niciunul. „Când urci în autobuz, parcă intri într-un cuptor, iar şoferii, în loc să plece, te lasă să te coci de-a binelea. Dacă circulă după un anumit orar, de ce se adună mai multe la capăt, în loc să fie în diferite puncte de pe traseu? (se) întreabă dl. Bârzan. Chiar aşa, oare de ce?

CURS VALUTAR

Astăzi

Denumirea Valutei	BNR	BCR		BRD		San Paolo IMI BANK		Banca Românească		MKB Romexterra Bank		Alpha Bank		Casa Schimb LUXOR	
		C	V	C	V	C	V	C	V	C	V	C	V	C	V
Euro	4,21	4,16	4,26	4,13	4,28	4,17	4,22	4,16	4,24	4,17	4,25	4,15	4,27	4,16	4,02
Dolar SUA	2,92	2,87	2,98	2,86	2,98	2,88	2,94	2,87	2,97	2,88	2,97	2,86	2,99	2,92	2,95
Forint	0,0157	0,0151	0,0163	0,0146	0,0164	0,0140	0,0142	-	-	0,0152	0,0161	-	-	0,0156	0,0159
Gram aur	89,72	62,81													

Biserica ortodoxă
Schimbarea la Faţă a Domnului (Dezlegare la peşte)

Biserica romano - catolică
Schimbarea la faţă a Domnului LP

Biserica greco - catolică
Schimbarea la faţă a Domului şi Dumnezeului nostru Isus Hristos.

VREMEA

joi

17° minim — 26° maxim

Umiditate: 88%
Presiune: 100 KPA
Precipitaţii: 60%
Vânt: 10 km/h
Direcţie vânt: NNE

ARAD ONLINE http://meteo.aradon.ro
Prognoza meteo pentru Arad

Soarele răsare: 6:21
Soarele apune: 20:59

Prognoza meteo pentru astăzi:
Temperaturile se vor situa între 17 şi 26 grade. Vântul va sufla cu 16 km/h, dinspre N.

Prognoza meteo pentru 3 zile:
Temperaturile minime vor fi cuprinse între 13 şi 17 grade, iar cele maxime între 26 şi 28 grade.

Temp. minime: 13 la 17°C
Temp. maxime: 26 la 28°C

joi	vineri
Averse	Averse
Min.:17°C Max.:26°C	Min: 13°C Max.:27°C

sâmbătă	duminică
Însorit	Parţial noros
Min.: 13°C Max.:28°C	Min.:13°C Max.:28°C

JURNAL ARĂDEAN
Str. Poetului nr. 1C, Arad
Auditat de BRAT
Reclamaţii difuzare: 0257/228586

Director editor: Mircea Ţişcă (8465)
Secretariat: 0257.281802 (centrala), fax - 0257.280655
Şef departament difuzare: **Carmen Csordas**
Marea publicitate: 0257.280904 (int. 8488)
Mica publicitate: 0257.210775
Tiparul executat la: SC Inform Media SRL,
Calea Torontalului, DN 6, km 5,7, Timişoara

Editor coordonator: Adriana Barbu (8410)
Responsabil de număr: Simion Todoca
Secretar general de redacţie: Gabriela Groza (8417) **Departamente: Eveniment: Simona Butaru** (8412), Monica Ardelean (8446), Alin Gherasim, Margareta Szegö (8403); **Politic: Tristan Mihuţa** (8431), Simion Todoca (8425); **Economic:** Andreea Pintea (8419); **Cultură, Învăţământ: Vasile Filip** (8428), Vasile Sărăndan (8401); **Social: Diana Duţu** (8429); **Sport: Daniel Scridon** (8427), Adrian Hărţău (8433), Leonard Sfâra (8434); **Tehnoredactare:** Ghizela Şerban, Ramona Vidulescu, Leonardo Negoiţescu; **Designer:** Evelyn Kovago.
REDACŢIE : tel. 0257.281802 (centrala); fax 0257.280655 (int. 8490), 0257.281797 (int.8489); e-mail:redactia.jurnalaradean@informmedia.ro, adevaruldearad@informmedia.ro, publicitate.jurnalaradean@informmedia.ro, publicitate.adevarul@informmedia.ro

PE SCURT

● **Sancţiuni.** În urma acţiunilor efectuate, agenţii de poliţie rutieră au aplicat un număr de 180 de sancţiuni contravenţionale pentru încălcarea regulilor de circulaţie, în valoare de 15.720 lei, au aplicat un număr de 228 de puncte de penalizare, au reţinut 10 permise auto şi şapte certificate de înmatriculare.

Fotografia ta în „JA“

Bună! Noi suntem Adina (st.) şi Georgi (dr.), două prietene de nedespărţit care fac multe năzbâtii împreună! Prin această poză aş dori să aduc un zâmbet pe faţa celor dragi şi să ne amintim de vremurile bune...

JURNAL Trimite-ne cele mai frumoase fotografii făcute de tine cu familia sau copiii tăi, cu animalul tău preferat sau orice fotografie interesantă surprinsă de aparatul de fotografiat şi o vei vedea publicată în Jurnal arădean. Fotografiile pot fi trimise pe e-mailul nostru: redactia.jurnalaradean@informmedia.ro

Două dintr-o lovitură

Petriş (S.B.) - Unităţile de învăţământ din Petriş - şcoala şi grădiniţa - beneficiază, în urma unui mic artificiu, de finanţare. Iniţial, la finele lunii iunie, CJA a făcut repartizarea către bugetele locale de sume defalcate din TVA şi din impozitul pe venit destinate susţinerii programelor de dezvoltare locală şi proiectelor de infrastructură. Primăria Petriş a primit atunci 50.000 de lei pentru proiectul „Foraj puţ apă la şcoală”. Două săptămâni mai târziu, Primăria a cerut CJA alocarea din banii respectivi a 10.000 de lei şi pentru amenajarea grădiniţei Roşia Nouă. La finele lunii trecute, aleşii judeţeni au aprobat în unanimitate finanţarea cerută.

Bandă suplimentară în octombrie

■ Panouri de protecţie şi o insulă de separaţie a traficului, incluse în investiţia de la Podul Decebal.

SIMONA BUTARU
simona.butaru@informmedia.ro

Arad - Lucrările de realizare a unei benzi suplimentare la coborârea de pe Podul Decebal spre centrul oraşului sunt aproape de demarare. Potrivit informaţiilor furnizate de Primărie, lucrarea este în faza de obţinere a avizelor şi a autorizaţiei de construcţie.

60 de zile

Lucrarea va demara în cursul acestei luni, în funcţie de cât de repede se reuşeşte obţinerea avizelor necesare. „Sperăm că spre sfârşitul lunii august să înceapă lucrările”, ne spune Corina Drăghici. Execuţia lucrării durează două luni, potrivit datelor din oferta câştigătoare a constructorului. Investiţia se ridică la 780.000 lei, bani din bugetul local.

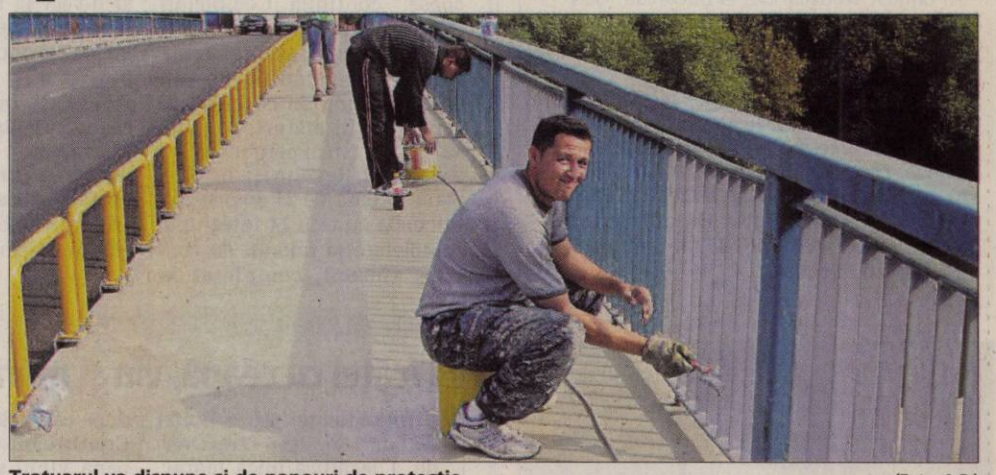

Trotuarul va dispune şi de panouri de protecţie (Foto: A.P.)

Pista de atletism rămâne

Proiectul a fost contestat în câteva rânduri de reprezentanţii opoziţiei din CLM, subliniindu-se că se va distruge spaţiul verde, urmând să se taie o parte din arborii din faţa Colegiului Moise Nicoară. Mai mult, au fost lansate acuze că execuţia lucrării va afecta şi terenul de sport al instituţiei de învăţământ. Reprezentanţii Primăriei, prin vocea purtătorului de cuvânt Corina Drăghici, informează că terenul de sport nu va fi afectat în foarte mare măsură: „Se va face un fel de zid de sprijin pentru şosea, unde este marginea pistei de atletism. Nu va mai fi taluzul înclinat care mărgineşte terenul de sport, ci va fi un perete vertical”.

120 DE METRI

Investiţia vizează lucrările efective de realizare a unei benzi suplimentare de circulaţie la coborârea de pe pod pe o lungime de 120 de metri. Carosabilul va fi lărgit cu 3,5 metri, respectiv, va fi amenajat un trotuar cu o lăţime de 1,5 metri. Trotuarul va dispune de panouri de protecţie a pietonilor pe ambele părţi. Lucrarea include, totodată, amenajarea unei insule de separare a fluxului, în trafic, la intersecţia cu Dragalina.

Diplomele se vor decerna în şedinţa festivă a CLM (Foto: A.B.)

Peste o sută de Diplome de Aur

Arad (A.B.) - Primăria vrea să acorde peste o sută de Diplome de Aur unor familii din Arad. Iniţiativa aparţine consilierilor Dacian Ţolea, Bruno Biringer, Ştefan Tabuia, Bognar Levente, Mariana Cismaşiu şi Cristian Moisescu, proiectul acestor aleşi fiind prezentat acum la transparenţă decizională. În expunerea de motive, consilierii municipali îşi justifică iniţiativa prin „intenţia de omagiere a familiilor din municipiul Arad care au împlinit, în anul 2009, 50 de ani de căsătorie neîntreruptă, în cadrul întâlnirii festive a CLM Arad, ce va avea loc cu prilejul Zilelor Aradului 2009”. Iniţiativa este similară cu cele din 2006 încoace, moment de la care administraţia publică locală a decis ca, în fiecare an, cu prilejul “Zilelor Aradului”, să fie sărbătorite, în cadru festiv, toate cuplurile din municipiul Arad, care împlinesc în decursul anului curent, 50 de ani de căsătorie neîntreruptă. În acest an, vizate de această iniţiativă sunt nu mai puţin de 127 de familii.

O scrisoare cutremurătoare:

În ţară se desfăşoară un adevărat genocid împotriva sutelor de mii de studenţi şi absolvenţi de la Spiru Haret

Destinatarul de drept al acestui mesaj: doamna ministru Ecaterina Andronescu

Stimate domnule rector
Aurelian Bondrea,

Mă numesc Pricopie Curic Libelula, am 46 de ani. Am absolvit Colegiul de Muzeologie la Stat, după care am dorit din tot sufletul să-mi continui studiile la *Spiru Haret*, specializarea istorie, apropiată studiilor anterioare, după cum cer prevederile. După ce am terminat Muzeologia la Stat, şi specific cu medii aproape de 10, am fost singura dintre toţi absolvenţii care am umblat până la depersonalizare, până la nebunie, trei ani de zile pentru a-mi găsi un loc de muncă şi nu am găsit. În acest timp, toţi colegii mei, care aveau note mici, au fost angajaţi în învăţământ, sau muzeografi etc. Succesul lor a fost, după cum am aflat, în funcţie de pile, bani etc.

Eu neavând nimic, degeaba am învăţat zi şi noapte, timp în care aveam şi familie şi copil, de care trebuia militărește să îngrijesc. După trei ani de bătut la uşile Statului, am ajuns o legumă, aproape de nebunie. O minune dumnezeiască m-a ajutat să-mi fac formele la o instituţie pentru un post de secretară cu studii medii, pe care l-am pierdut în trei săptămâni, înainte de a intra în activitate, pentru că în locul meu a fost adusă o persoană cu studii medii, pila cuiva mare, care valora mai mult decât truda mea pentru studii superioare.

Între timp, am avut *comoţie cerebrală* şi, vreme de o lună, nu am fost om, nu am mâncat, vorbit, mişcat, decât foarte greu, aproape imposibil. Nu am crezut că voi mai supravieţui, dar poate atunci era mai bine să plec dincolo, pentru că destinul îşi pregătea înaintea mea Armaghedonul.

Între timp am încercat să fac o *facultate de istorie geografie, la zi, la Stat*, cu taxă foarte scumpă, şi din cauza situaţiei financiare imposibile, fiind singură în lupta mea cu viaţa, am pierdut studiile după un an de zile.

Nu puteam trăi. Sufletul meu nu era împăcat şi, după ce am căpătat nişte bani, m-am înscris din nou la o *facultate de istorie filosofie, la ID, la Stat*, cu taxă destul de mare şi, din nou, după un an, sau doi, nu mai ţin minte, am renunţat, pentru că nu mai aveam bani. Toate aceste pierderi mari mi-au ars fiinţa şi doar oamenii mari la suflet, chiar dacă nu au trecut prin aşa ceva, pot să înţeleagă.

Aflând de Universitatea *Spiru Haret*, că este o universitate mare, de prestigiu, că nu jumulește omul de rând de bani şi poţi să-ţi continui studiile, m-am înscris la istorie ID.

Şi pentru că întregul popor român, milos, bun, generos, săritor la bine, a făcut vâlvă pe seama formei de învăţământ ID, eu vreau să specific următorul lucru. Este o vârstă când, dacă ai familie, serviciu, probleme, necazuri, copii, nu-ţi mai permiţi să faci o facultate la zi. Este imposibil. De ce nu se înţelege? Unde este mila, bunătatea, toleranţa, dumnezeirea poporului român care se afişează peste tot ?

Menţionez în mod deosebit că, la Universitatea *Spiru Haret*, specializarea istorie, forma ID, Centrul teritorial Suceava, am învăţat dumnezeieşte, am imprimat toate sintezele, am cumpărat toate cărţile, am răscolit bibliotecile oraşului Suceava, disperată să pot trece examenele cu bine şi, prin mila lui Dumnezeu, să se termine calvarul meu cu facultăţile.

Stimate domnule rector, stimaţi profesori de la istorie şi de la celelalte facultăţi, eu nu am dormit nopţile citind cărţile, să-mi clarific cunoştinţele în materie, să ştiu a răspunde la examinare, şi această mărturisire a efortului meu imens, pe care o fac înaintea dumneavoastră, o aduc cu răspundere înaintea lui Dumnezeu, jurând că acesta este purul adevăr.

Cât despre examenele date, am tremurat cu toată fiinţa mea la fiecare examen, într-o atmosferă cât se poate de strictă, dură şi în locul meu nu a fost mama, bunica, străbunica sau strămoşii mei din sec XVI, nu am mituit calculatorul, nu au fost sentimente între mine şi calculator, nu am tratat cu calculatorul, ci el m-a tratat pe mine cât se poate de aspru, rece, mut, străin, notându-mă independent de voinţa mea..

Oare toate examenele mele pot fi anulate cu atâta cruzime?

Oare sufletul meu poate fi călcat în picioare fără mustrare de cuget?

Mai mult, după absolvirea Facultăţii de istorie, la Spiru Haret, (în anul 2007 am luat licenta, la ID, pe care doamna ministră spune că mi-o spulberă, pentru că am fost la Centrul teritorial Suceava, chipurile). Pentru că mi-a plăcut în mod deosebit la *Spiru Haret* şi specializarea masteratului *Civilizaţii româneşti în context european*, la istorie, nu am vrut să fac masterat la Stat unde, mai mult, la Stat masteratul era dublu, adică 20 de milioane pe an, taxă ce îmi era cu neputinţă să o plătesc.

Din dragoste pentru *Spiru Haret* şi din motive financiare, am ales din nou *Spiru Haret* şi la masterat.

De ce este deranjată ţara de taxa mică de la Universitatea Spiru Haret? Care universitate a mai venit in sprijinul celor săraci, afară de *Spiru Haret*? NICI UNA !!!!!!!!!!!!!!!! Adică numai cei bogati să facă studii? Noi, cei săraci, dar demni, noi cei care nu am avut posibilitate să facem o facultate la vârsta de 18 ani, din motive financiare, şi acum avem o vârstă, de ce nu avem dreptul la viaţă? De ce? De ce? Acum sunt în semestrul 3 la masterat la istorie.

Pe lângă toate acestea, mi-am înscris şi băiatul meu la Universitatea *Spiru Haret*, tot la istorie. Este deja în anul 3 ID Suceava.

Stimata doamnă ministră a spus peste tot, în mass-media, că vor fi recunoscute doar diplomele celor de la zi şi ID Bucureşti, dar cei de la centrele teritoriale din ţară vor fi anulaţi definitiv şi pentru vecie.

Una din miile de scrisori ce pot fi citite zilnic pe internet

Stimate domnule rector, stimaţi profesori, Înaltă Justiţie Divină, Curte Europeană a Drepturilor Omului, după tot efortul meu de ani zbuciumaţi, din anul 1996 de când tot fac studii superioare şi nu le mai termin, după toate pierderile mele, cu nici un chip nu voi accepta distrugerea vieţii mele, pierderea licenţei la istorie, la Spiru Haret, pe care am obţinut-o în rigorile şi regulile legii, nu voi accepta pierderea masteratului, care îmi este atât de drag, nu voi accepta pierderea facultăţii copilului meu, care este deja în anul 3, şi pentru care merită să-mi dau viaţa, să nu aibă acelaşi destin ca mine.

Dacă doamna Andronescu nu a gustat din suferinţă în viaţă, ea împreună cu cei care o susţin, atunci eu am băut paharul chinurilor cumplite şi nu voi lăsa să mi se ia totul, să rămân goală, pustie, anulată, eu şi copilul meu. Singură am luptat pentru aceste drepturi si nu mi-a fost uşor deloc, ci **fiecare centimetru de teritoriu în luptă cu viaţa l-am câştigat cu preţ de sânge.**

Vă aduc la cunoştinţă că în ţară se desfăşoară un adevărat masacru sufletesc asupra celor care au absolvit *Spiru Haret*, indiferent de anul absolvirii, începând de la cei din universităţi, angajatori, până la cei de rând, de pe stradă. Nu pot crede că se repetă istoria, şi ştiţi despre ce vorbesc, şi eu, în pofida lacrimilor mele insistente, am ajuns paria.

Este îngrozitor şi prea puţin spus. *Stimate domnule rector*, nu mai dorm nopţile, simt clar că înnebunesc, nu pot accepta ca nişte oameni să-mi ia dreptul la viaţă, singura mea licărire, singura speranţă, singura mea fericire pe care o mai aveam şi prin care simţeam că sunt OM.

Deşi nu văd nici o cale de spălare a mizeriei aruncate pe haretişti, totuşi, nu ştiu cum, dar cei ce au făcut-o **trebuie să plătească daunele noastre morale.** *Poate alţii sunt mai tari, însă cei sensibili trec prin iad în fiecare secundă. Este de nedescris.* Pe mine m-au distrus complet şi ***dacă mor, voi muri demn, luptând pentru dreptul meu până la ultima mea suflare de viaţă. Nu mai am absolut nimic de pierdut.***

Am avut parte la istorie de profesori minunaţi, atât la facultate cât şi la masterat. Erau viaţa mea. Eram nespus de fericită şi trăiam doar prin şi pentru această fericire.

Stimate domnule rector, vă implor, împreună cu toţi profesorii, cu toată justiţia, cu toţi haretiştii, cu Puternicul Creator Dumnezeu, cu nici un chip, nu lăsaţi să ne spulbere diplomele, să ne supună din nou examenelor de licenţă, să ne spulbere viţele , familiile, copiii.

Vă implor, Excelenţă!

Doresc nespus să se termine odată cu tensiunea în care abia supravieţuim în ultimul timp.

Toţi haretiştii pe care-i cunosc spun aceleaşi lucruri, că înnebunesc în faţa acestui atac, acestui dezastru.

În ţară a pornit o anchetă prin care angajatorii vor să dea afară pe cei care au absolvit la ID *Spiru Haret* şi nu primesc pe cei care au absolvit *Spiru Haret* şi mai ales ID. Strigătul nostru trece de cele câte ceruri sunt în Univers.

Cerem o lege prin care să avem şi noi aceleaşi drepturi ca şi ceilalţi absolvenţi de universităţi din ţară, iar cine va îndrăzni să ne discrediteze să plătească aspru în instanţă uciderea sufletului nostru. Sufletul este doar al lui Dumnezeu

Vă mulţumesc pentru răbdarea cu care aţi citit scrisoarea.

Vă implor, cu fruntea plecată în faţa dumneavoastră, iertaţi-mi îndrăzneala de a vă scrie. Inima mea este PULBERE.

Dacă nu vă cer prea mult, vă rog, daţi-mi un răspuns. Am absolută nevoie.

Adâncă preţuire, nemărginit respect pentru Dumneavoastră şi pentru întregul Senat, profesori care luptaţi pentru izbăvirea noastră din mâna unui neam pe care nu-l mai înţeleg deloc.

Pricopie Curic Libelula

ADVERTORIAL

PE SCURT

• **Înscrieri la Congres.** În perioada 27-30 august va avea loc, la Bucureşti, Congresul cadrelor didactice din România. Participanţilor din ţară li se asigură cazare gratuită şi masa la preţ de cantină. Obţinându-se o sală (Sala de festivităţi din Complexul Leu - str. Iuliu Maniu nr. 1-3) cu o capacitate mai mare decât cea iniţială, pe lângă 600 de participanţi din toate judeţele ţării , deja înscrişi, se mai pot înscrie şi alţi doritori. O pot face la tel 0723259290 sau 0746787740 sau vioreldolha@yahoo.com

Păgubaşul Ghilinţă

Arad (S.T.) - Dacă nu şi-ar fi dat demisia din PC, Gheorghe Ghilinţă *(foto)*, ar fi devenit consilier municipal, el fiind al doilea pe listă, după Dorel Popa. Unul dintre motivele plecării sale de la conservatori a fost tocmai faptul că nu a „prins" măcar un loc de consilier, după ce renunţase la candidatura pentru Primăria Aradului. Doru Găman, care a plecat odată cu Ghilinţă, nemulţumit că, în locul lui, a fost propulsat altcineva preşedinte la municipiu, este şi el păgubaş. Dacă mai era în partid, trecea el în locul lui Dorel Popa. Ordinea pe listă a fost : Popa, Ghilinţă, Curta, Găman, Henteş, Răsunoiu.

RECLAMAŢII DIFUZARE

Eventualele dificultăţi pe care le întâmpinaţi cu difuzarea ziarului vă rugăm să le sesizaţi la telefonul 0257/228586.

Cuvinte norocoase!

Concursul „Cuvinte norocoase!" continuă. Completaţi toate integramele din perioada 5-20 august a.c. şi trimiteţi-le, împreună cu un (singur) talon de concurs, pe care îl găsiţi alături, pe adresa JURNAL (str. Poetului nr. 1C sau B-dul Revoluţiei nr. 81), până în data de 24 august a.c. Plicurile cu cele 14 integrame completate şi talonul de concurs aferent, completat la toate rubricile, pot fi depuse şi direct la sediul Redacţiei. În urma unei extrageri care va avea loc în data de 27 august a.c., cel mai norocos fidel al integramelor va câştiga un obiect de uz casnic. Extragerea va avea loc în prezenţa unei comisii. La acest concurs nu pot participa angajaţii Inform Media şi nici rudele acestora de gradele I şi II.

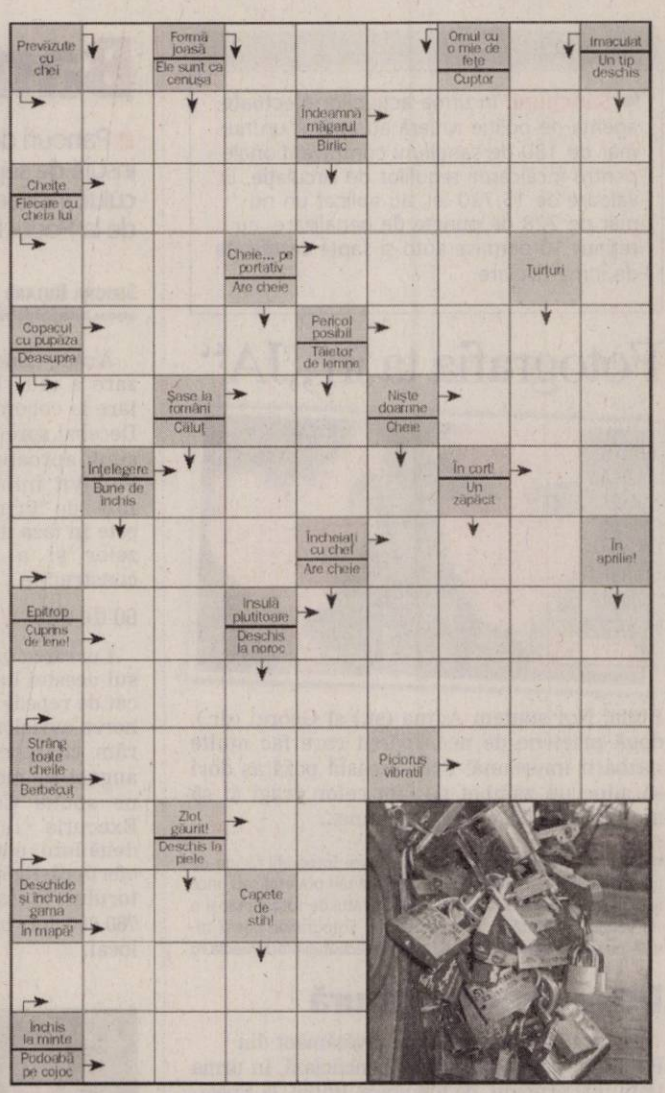

Soluţia integramei din numărul precedent: L – B – AIA – MACRIS – CV – MURATURI – GAT – PARIS – IEPE – STI – CE – ATEU – N – U – AP – IZMA – MAGIC – IO – CULTE – AZ – FIRE – MURE – DÍ – GULER – SUDOR – LATA – RA – ES – TATI

Nume.....Prenume.....
Adresa.....
Tel.....Localitatea.....
Sunteţi abonat la **Jurnalul arădean**? DA ❑ NU ❑

REŢETA ZILEI

Ficăţei cu ceapă, vin şi mărar

Ingrediente: 500 g ficăţei de pui, 1 legătură ceapă verde, 1 legătură mică mărar, 100-150 ml. vin alb, sare, piper, ulei. **Mod de preparare:** Tăiem ceapa rondele mai groase, pe care le prăjim uşor în ceva ulei. Când ceapa devine puţin transparentă, adăugăm ficăţeii şi amestecăm bine. După 3-4 minute la foc iute, ficăţeii îşi vor schimba culoarea. Adăugăm mărarul, amestecăm mai departe la foc iute aproximativ 5-6 minute, după care adăugăm şi vinul. Continuăm să amestecăm până vinul se evaporă (5-6 minute). Abia acum condimentăm cu sare şi piper. Mai învârtim 1-2 minute. Pot fi serviţi cu mămăliguţă. (Nu condimentaţi decât cu 1-2 minute înainte de a fi gata şi nu îl lăsaţi pe foc mai mult de 20 de minute, altfel veţi servi un ficat tare şi sec).

ARAD ONLINE **www.aradon.ro**

Pentru mai multe reţete: http:/www.culinar.ro

CITIRE APOMETRE

Vineri 07 august 2009. Cartierul Sânicolaul Mic - T. Păcăteanu, Monţia, Bobocilor, Pescăruş, CLopotului, p-ţa Obor, Tarafului, Cobzei, N. Lenau, Flacăra, cartierul Mureşel - S. Secula, Ghe. Sion, C-tin Gurban, Berzei, p-ţa Eroilor, Banatului, Memorandului, Spartacus, V. Pârvan, I. Minea, V. Bogrea, N. Densuşeanu, Corabiei, cartierul Subcetate - Cetăţii, Diogene, Părului, Micşunelelor, Gladiator, Pompei, Hector, Marte, Troiei, Cezar, Santinelei, Infanteriei, cartierul Micălaca - Prutului, Podgoriei, Crizantemelor, Caraiman, Zoe, Amurgului, Constanţa, Junilor, Păuliş, Şiriei, cartierul Grădişte - Vişinului, Ardealului, I. Jianu, Milcov, D. Cantamir, Toporaş, Arcaşilor, zona 6 Vânători - calea 6 Vânători, Dobrogea, Siret, Crişului, Arţarului, Ovidiu, Sălcuţa, Cedrului, cartierul Poltura - Buciumului, Câmpul Liniştii, C. Porumbescu, Ţepeş Vodă, Paltinului, V. Hugo, Toamnei, Fulgerului, Călăraşilor, Dorului, Foişor, Ursului, Moldovei, Bucovinei, T. Arpad, Cireşoaiei, Negoi, Corbului, Poetului, cartierul Gai - Fântânii, Concordiei, Nouă, Faurilor, Laptelui, Şt. Tenetchi, Călţunaş, Alexandru cel Bun, Grădinarilor, G. Doda, Corbului, Bogdan Voievod, Câmpineanu, cartierul Bujac - P. Maior, Bucureşti, Mălin, Sânzâienelor, Câmpeni, Tiberiu, Veneţia, cartierul Şega - Libertăţii, Ţebei, Rotarilor, C. Brâncuşi, Maramureş.

PROGRAME TV

TVR 1

07:00 **Trezirea la apel!**
08:45 **Don Juan îndrăgostit.** (serial)
09:50 **Flash – back Mamaia**
09:55 **Prinţesele lumii.** (doc., 2007)
10:10 **Festivalul Internaţional de Folclor „Muzici şi tradiţii în Cişmigiu".** Ediţia a III –a Partea a treia. (r)
11:50 **Giuvaierul palatului.** (serial, Coreea, 2003) (r)
13:00 **Club Disney**
13:30 **Clubul desenelor animate – Lumea lui Zeek.** (2002)
14:00 **Telejurnal Sport**
14:45 **Poveşti cu lipici pentru cei mici.** (2005)
15:30 **Akzente.** Emisiune în limba germană
17:10 **Giuvaierul palatului.** (serial, Coreea, 2003)
18:20 **Don Juan îndrăgostit.** (serial)
19:20 **Tragerile Jocker, Loto 5 /40, Loto 6/49 şi Noroc**
19:40 **Sport**
20:00 **Telejurnal Meteo**
21:10 **În spatele uşilor deschise**
22:25 **Ochiul magic.** ® - Realitatea filtrată de obiectivul camerei de luat vederi
23:00 **Dr. House.** (serial, SUA, 2005/2006, Sezonul III)
23:55 **Prinţesele lumii.** (serial, 2007) (r)
24:00 **Telejurnal.** Sport
00:15 **Anatomia lui Grey.** (serial) Meredith e fiica unui chirurg celebru. Când începe primul an de activitate ca medic într-un spital din Seattle, Meredith încearcă să menţină relaţii bune cu toţi colegii. Dar în această meserie dificilă, competiţia este foarte dură! Fiecare episod al serialului poartă un titlu identic cu numele unor cântece.

PRO TV

07:00 **Ştirile Pro Tv.** Omul care aduce cartea
10:00 **De la nouă la cinci.**
12:00 **Tânăr şi neliniştit**
13:00 **Ştirile Pro Tv**
13:45 **Arestat la domiciliu**
14:15 **Uragan nuclear.** (SUA, 2007)
16:00 **Tânăr şi neliniştit,** ep. 3545
17:00 **Ştirile Pro Tv.** Vremea
18:00 **Mesaje de dincolo.,** ep. 2, anul III
19:00 **Ştirile Pro Tv.** Sport Vremea Din mijlocul evenimentelor, reporterii transmit cele mai noi şi complete ştiri. Nevoia oamenilor de a fi mereu informaţi a determinat apariţia dinamică a acestui jurnal. De la Ştirile PRO TV nu lipsesc subiectele externe de mare interes şi corespondenţele din centrul evenimentelor importante desfăşurate pe glob, la fel ca şi cele mai importante repere ale zilei în curs.
20:30 **Nevastă sub acoperire.** (acţiune)
22:30 **Ştirile Pro Tv.** Sport Vreau să fiu mare
23:15 **Doi bărbaţi şi jumătate.,** ep. 23, 24
00:15 **Nevastă sub acoperire.** (r)
02:10 **Omul care aduce cartea.** (r)
02:15 **Ştirile Pro Tv.** (r)
03:30 **Doi bărbaţi şi jumătate.** (r) Charlie e un burlac foarte înstărit, care se bucură de toate avantajele unei existenţe comode. Cariera sa de autor de jingle-uri este una de succes, locuieşte într-o vilă superbă în Malibu, iar faptul că fiecare seară şi-o petrece alături de o altă femeie îl ajută să evite instalarea monotoniei în existenţa sa.

ANTENA 1

06.00 **Observator**
09.00 **În gura presei cu Mircea Badea**
10.00 **Fast Food.** (s)
10.30 **Gogomanii**
11.00 **Vrabia din mână.** (r)
13.00 **Observator.** cu Simona Gherghe
14.00 **Carmelita.** (s)
16.00 **Observator**
17.00 **Columbo şi lupul.** (poliţist, SUA 1990) Regia: Daryl Duke Cu: Peter Falk, Ian Buchanan, Rebecca Staab, Alan Scarfe
19.00 **Observator.** cu Alessandra Stoicescu şi Lucian Mândruţă Sport Meteo Observatorul de la 19, prezentat de către Alessandra Stoicescu şi Lucian Mândruţă în timpul săptămânii şi de Gabriela Vrânceanu-Firea, în weekend, le oferă telespectatorilor ştiri de televiziune de diverse subiecte, locaţii, imagini sau sunet.
20.30 **Film artistic**
22.30 **Observator.** cu Andreea Beredeanu şi Andrei Zaharescu Sport Meteo
23.15 **Eroii.** (s)
00.30 **Euforia Midnight Sun Tour**
01.15 **Romanian Extreme Adventure.** (r)
02.00 **Observator.** (r)
03.00 **Carmelita.** (r) În oraşelul pitoresc în care locuieşte baronul ţigan Baro Zaretsky soseşte vechiul său prieten, Bejbut Astakhov, alături de şatra sa. Cu mulţi ani în urmă, cei doi buni prieteni au hotărât să-şi căsătorească fii atunci când vor împlini vârsta potrivită. Atrăgătorul Miro, fiul lui Bejbut, şi frumoasa Carmelita, fiica lui Baro pot împlini visul părinţilor lor.

HBO

06:00 **Micuţul Dodo.** Animaţie, Germania, 2008
07:20 **Se mai schimbă lucrurile.** Comedie, SUA, 1988. Regia: David Mamet.
09:00 **Eragon.** Aventuri, SUA, 2006. Regia: Stefan Fangmeier.
10:45 **Pe platourile de filmare.**
11:15 **Regăsirea.** Dramă, SUA, 2005. Regia: Matthew Marconi.
13:05 **Dragostea unui preşedinte american.** Comedie, SUA, 1995. Regia: Rob Reiner.
15:00 **Zborul 93.** Dramă, SUA, 2006. Regia: Peter Markle.
16:30 **Megatron.** Dramă, România, 2008. Regia: Marian Crişan
16:50 **Flicka.** Dramă, SUA, 2006. Regia: Michael Mayer.
18:25 **În rând cu lumea.** Comedie, Franţa, 2008. Regia: Vincent Garenq.
20:00 **Freebird.** Comedie, Marea Britanie, 2008. Regia: Jon Way. Cu: Phil Daniels, Gary Stretch, Geoff Bell, Laila Rouass, Peter Bowles
21:35 **Gorila.** Dramă, Italia, 2006. Regia: Carlo Sigon. Cu: Bebo Storti, Kledi Kadin, Stefania Rocca
23:20 **Sporturi extreme 2.** Comedie, Canada, 2008. Regia: David Mitchell. Cu: Dave England, Renee Renee, Tom Green
00:55 **Iscoada.** Thriller, SUA, 2007. Regia: Scott Frank. Cu: Joseph Gordon-Levitt, Jeff Daniels, Matthew Goode, Carla Gugino
02:35 **Ştiu cine m-a ucis.** Thriller, SUA, 2007. Regia: Chris Sivertson. Cu: Lindsay Lohan

TVR 2

10:30 Telejurnal 11:00 Poveşti din Paris (s) (r) 11:30 Miracole (s) 12:30 Telejurnal 12:45 Dovadă de iubire (s) 13:30 Lecţia de ecologie 14:30 Natură şi aventură 15:00 Împreună în Europa! 16:00 Carabinieri 17:00 Miracole 18:00 Jurnalul Euronews 18:15 Călător prin lume 18:30 Oraşele lumii 19:00 Bazar 19:35 Capri 20:35 Lege şi ordine 21:30 Poveşti din Paris 22:00 Ora de ştiri 23:10 Tarragona, un paradis în flăcări 00:50 Campionii (r)

AXN

08:00 David Letterman Show 09:00 Stăpânul flarelor 10:00 Poliţia portuară 10:55 Zoom 11:00 Schimbul trei 12:00 Spitalul All Saints 13:00 Reţeaua terorii 14:00 Stargate SG-1 15:00 Stargate SG-1 16:00 Ele spionează 16:55 Zoom 17:00 Stăpânul flarelor 18:00 Spitalul All Saints 19:00 Stargate SG-1 20:00 Stargate SG-1 20:55 Zoom 21:00 Reţeaua terorii 22:00 CSI: New York 23:00 Detectivii din Queensland 00:00 David Letterman Show

CINEMAX

07:00 Presimţirea Dramă, Franţa 08:45 La bine şi la rău Dramă, SUA 10:25 Cafeneaua vedetelor - Kevin Costner Partea I 10:50 Colecţionara 12:15 O inimă simplă 13:55 Cafeneaua vedetelor - Kevin Costner Partea a II-a 14:20 Scripcarul pe acoperiş 17:15 Presimţirea 19:00 Harper 21:00 Copiii tatălui 22:55 Suflete rătăcite 00:50 Expresul de la miezul nopţii 02:55 Cinci poveşti 04:20 Viaţa mea în Idlewild 06:20 Cafeneaua vedetelor - Geoffrey Rush

PRIMA TV

07:30 Sport cu Florentina 07:35 Supernanny 09:15 Dragoste în stil indian 09:45 Imagini incredibile din lume 10:30 Nimeni nu-i perfect 11:00 Walker, poliţist texan 12:30 Toto sapore şi istoria magică a pizzei 14:30 Dragoste în stil indian 15:00 Focus 15:30 Walker, poliţist texan 16:30 Supernanny SR 18:00 Focus 18 19:30 Cireaşa de pe tort 20:30 Surorile Mirabal (dramă, S.U.A. 2001) 22:30 Trăsniţi din NATO 23:00 Mondenii Show- Best of 23:30 Ancheta militară – serial acţiune, S.U.A.

PRO CINEMA

07:45 Aventurile lui Don Coyote şi Sancho Panda 08:15 La Servici 08:45 Dădaca 09:15 Prietenii tăi 10:30 Batman 11:00 Captain Planet (s) 11:30 Happy Hour 12:30 Teo 13:45 Cine este şeful? 14:45 Soţul şi soţia (r) 15:45 Bau Bau: Greşeli din lumea filmului (s) 16:30 Filmul lui Clifford (SUA, 2004) 18:00 La Servici (s) 18:30 Dădaca 19:00 Soţul şi soţia 20:00 E-Ring 21:00 Prietenii tăi 21:55 Fata de 10 22:00 Regăsirea (dramă) Cu: Michelle Pfeiffer

ANTENA 2

09:00 Răi da' buni (r) 11:00 Incredibil sau adevarat (r) 12:00 Celebri sau nu la Mihaela Tatu (r) 13:00 Agentul VIP (r) 15:00 Trăieşte sănătos (emisiune prezentata de Simona Balanescu) 16:45 Adevăr sau baliverne cu Irina Cordoneanu 18:00 Celebri sau nu la Mihaela Tatu 19:10 It's show time! (cu Oana Mares) 19:30 Răi da' buni (cu Mihai Morar) 20:45 Dincolo de aparenţe (cu Florentina Fantanaru) 21:45 Agentul VIP (cu Cristian Brancu) 23.15 Răi da' buni (reluare)

ACASĂ

06:00 Valeria (r) (s) 07:45 Focul iubirii (r) (s) 08:45 Dona Barbara (r) (s) 10:00 Celebritate (s) 11:30 Tequila cu suflet de femeie (s) 12:45 Betty cea urâtă 14:15 Văduva Blanco (s) 15:30 Valeria (s) 16:25 Vremea 16:30 Valeria (s) 17:30 Poveştiri adevărate - emisiune cu poveşti despre viaţă 18:30 Film artistic: Focul iubirii (s) 19:30 Dona Barbara (s) 20:30 Fără sâni nu există Paradis (s) 23:00 Clona (s) 00:00 Poveştiri adevărate ® Vremea de ACASĂ 01:00 Fără sâni nu există Paradis (r) (s)

B1

07:00 Videodiipuri 07:30 Documentar: Euromaxx 08:00 Documentar: Oameni şi Politici 08:30 Documentar: Arte 09:00 Documentar: Bazilica Sacre Coeur (r) 10:00 Urgia (r) 12:00 ŞTIRI cu Ioana Reit 12:30 Teleshopping 13:30 Documentar: Catedrala Notre-Dame 14:00 EVENIMENTELE ZILEI moderator Alina Stancu 18:00 6! VINE PRESA cu Livia Dilă şi Mbela Nzuzi 20:00 VACANŢA CEA MARE (dramă, 1988) 22:00 VINOVATUL (drama, 1991) Regia: Alex Visarion

HALLMARK

10:00 AMY 5 11:00 TOUCHED BY AN ANGEL III 12:00 GUILTY HEARTS 14:00 FIICELE LUI MCLEOD V. 17:00 AMY 5 18:00 INSPECTORUL MORSE 8. 20:00 LEGE ŞI ORDINE: INTENŢII CRIMINALE VII. Producătorii serialului Lege şi Ordine, deţinător al mai multor Premii Emy, cel mai longeviv serial TV de acţiune ne propun o nouă şi convingătoare serie în care vom face cunoştinţă cu extraordinarele tehnici de rezolvare a cazurilor... 21:00 STRĂINUL DE LÂNGĂ MINE.

TVR CULTURAL

07:45 Lupta cu limitele – Augustin Buzura (r) 08:10 Arhiva de aur: Muşatinii (r) 11:00 Somnul şi visele (r) 12:00 Jurnalul cultural 12:50 Istoria literaturii române (r) 13:00 Prin Ţara Zânelor (r) 13:30 Români de top (r) 14:30 Figuri europene 16:20 Momentart (r) 16:30 Minorităţi 17:00 Art@.ro(r) 17:55 Epidemiile secolului XXI 18:50 Cu rolele prin Bucureşti (r) 19:00 Jurnalul cultural 19:55 Capodopere din Galeria de Artă Modernă Românească (r) 20:00 Concertele TVR Cultural

M1

6:50 Răsărit de soare 10:00 Pentru copii 10:55 Serial: Vedini 12:10 Piaţa principală 13:01 Ştiri, sport 13:20 Familia SRL 14:15 Slovenski utrinki 15:20 Trecătoarea 15:50 Timpul trecut 16:20 Heartbreak High 18:10 Serial: Oraşelul nostru 18:30 Ştiri 18:45 Serial: Miracole 19:45 Momentele vieţii 20:30 Ştiri, sport 21:10 Viaţa în Africa 22:05 În lina de foc (Ungaria) 23:10 Joi seara 0:05 24

Redacţia Jurnal TV nu îşi asumă răspunderea pentru modificările survenite în programele.

DISCOVERY

10:00 Meserii murdare 12:00 În viteza a cincea 13:00 Cum se fabrică? 14:00 Vânătorii de mituri 15:00 Proiecte de vis 16:00 L.A. Ink – Arta tatuajelor 17:00 Meserii murdare 18:00 O pradă mortală 19:00 Cum se fabrică? 20:00 Tehnici esenţiale de supravieţuire 21:00 Time Warp 22:00 La un pas de moarte 23:00 Lupta cu forţele naturii 00:00 Megaconstructori 01:00 Dosarele FBI Seria prezintă o nouă rundă de investigaţii ale laboratorului criminalistic al FBI-ului

PE SCURT

● **Fiscalitate.** Conservatorii consideră că politica fiscală a Guvernului este greşită şi solicită diminuarea penalităţilor la întârzieri de plată de la 0,1% la 0,05% pe zi şi aplicarea neimpozitării profitului reinvestit, precum şi neimpozitarea microintreprinderilor în primii trei ani de la înfiinţare, declară preşedintele PC Arad, Mircea Purcaru.

Întăbulare

Secusigiu (S.T.) - Terenurile din păşunea Comunei Secusigiu vor fi întăbulate de către Primărie. Păşunea va fi parcelată atât pentru atribuirea de terenuri pentru construirea de locuinţe pentru tineri, cât şi pentru o viitoarea zonă industrială.

Nuanţare

Arad (S.T.) - Preşedintele PC Arad, Mircea Purcaru (foto), a declarat că, personal, nu a dorit excluderea lui Curta din partid, dar atât conducerea municipală cât şi cea judeţeană au decis în unanimitate şi a trebuit să se supună. „Nu aş vrea ca acest lucru să aibă efect asupra imaginii revoluţionarului Curta. Nu revoluţionarul Curta a fost exclus, ci Gheorghe Curta, membru al PC", a precizat Purcaru.

Recurs respins

Timişoara (A.G.) - Curtea de Apel a respins recursul celor doi tineri suspectaţi că ar fi omorât şi tranşat un bărbat de 65 de ani din Timişoara. Carmen Bejan, studenta de 20 de ani din Ineu, şi prietenul acesteia, Sergiu Florea, vor rămâne în continuare în arest preventiv. Avocaţii celor doi au încercat să înduplece instanţa să îi cerceteze în stare de libertate. Apărătorul lui Carmen Bejan a invocat imaginea pe care fata o are atât în cadrul familiei, cât şi în cadrul comunităţii în care trăieşte. Avocatul tânărului Sergiu Florea a luat altă atitudine, invocând vicii de procedură, respectiv lipsa ştampilei procurorului de caz de pe unele documente din dosar. Curtea de Apel nu s-a lăsat înduplecată şi a dispus ca tinerii să rămână privaţi de li-bertate până când vor expira cele 30 de zile.

Uite groapa, nu e groapa

Arad (M.A.) - Numărul gropilor închise complet se putea număra pe degetele de la mâini, ceea ce denotă că primarii din judeţ nu au avut nici o problemă în a face declaraţii false. Cum era şi firesc au curs, într-o primă fază avertismentele (27 la număr) iar apoi amenzile (28).

După o primă rundă de verificare, a urmat o a doua, la două săptămâni care a arătat că, acolo unde se vrea, se poate. 59 de gropi fuseseră închise în totalitate, în cazul a 47 de gropi fusese sistată colectarea şi au început procedurile de închidere iar la 9 gropi nu s-a întâmplat nimic, ba chiar se depozita în continuare gunoiul. „Cei mai mulţi primari au înţeles că închiderea gropilor e o obligaţie pe care nu o pot evita. După ce am stat de vorbă cu ei, unii au început să-şi facă treaba. Din păcate, lucrurile la noi se fac mai repede dacă e şi un pic de presiune şi frica de amendă, care poate deveni o povară pe umerii primarilor." a punctat Monica Jitariu, director coordonator al Gărzii de Mediu arădene.

Situaţia nu e încă rezolvată în totalitate, dar urmează un nou control, al Gărzii, dar, de data aceasta împreună cu reprezentanţi ai Prefecturii şi ai Consiliului Judeţean.

Diafragma 11 & 1 Într-o după - amiază toridă de miercuri, 5 august, Sala Clio a Muzeului Judeţean Arad a găzduit vernisajul expoziţiei de fotografie a 12 entuziaşti autori ai Foto Clubului Local. (Foto: V.Z.)

Stop proiectelor de drumuri!

■ **Ministerul Dezvoltării, speriat de valoarea proiectelor de drumuri, a decis să nu mai primească acte.**

Prea multe proiecte de drumuri gândite în vestul ţării şi prea puţini bani (Foto: S.B.)

Arad (S.B.) - Din cauza valorii mari a proiectelor depuse în Regiunea Vest pentru reabilitarea de drumuri şi construcţia de şosele de centură, Ministerul a decis să nu mai primească alte proiecte! Ministerul Dezvoltării Regionale şi Locuinţei (MDRL), în calitate de Autoritate de Management pentru Programul Operaţional Regional 2007 - 2013 (AM POR), a dat ordin de suspendare a procesului de depunere de cereri de finanţare începând cu 31 august 2009.

Suspendarea a fost justificată „întrucât în Regiunea Vest, valoarea totală solicitată prin proiectele depuse şi aflate în proces de evaluare şi selecţie, depăşeşte cu mai mult de 50% valoarea totală (n.r.- la nivel naţional) alocată pentru domeniul 2.1. <<Reabilitarea şi modernizarea reţelei de drumuri judeţene, străzi urbane – inclusiv construcţia/ reabilitarea şoselelor de centură>>", menţionează reprezentanţii ADR Vest.

Toate cererile depuse în Regiunea Vest, până la data de 31 august, vor fi evaluate conform procedurii şi vor fi incluse într-o listă de rezervă. „Proiectele respective vor putea fi finanţate în condiţiile în care se disponibilizează sume în cadrul domeniului major de intervenţie pentru regiunea de dezvoltare Vest", informează autorităţile.

DUBLU DECÂT TOTALUL

Alocarea financiară pentru acest domeniu major de intervenţie pentru Vest este de 88,838 milioane euro iar valoarea solicitată a celor 26 proiecte deja depuse este de 188,79 milioane euro (echivalentul a 795,5 milioane lei). Astfel, valoarea solicitată depăşeşte cu 99,95 milioane euro valoarea alocată regiunii, respectiv cu 112,5%.

JURNAL VĂ ÎNTREABĂ: *Garajele dintre blocuri ar trebui demolate pentru a se construi locuri de parcare?*

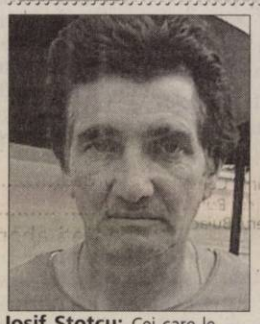

Iosif Ştoţcu: Cei care le deţin, au plătit pentru ele.

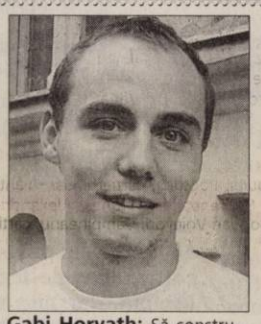

Gabi Horvath: Să construiască parcări la etaj, sau subterane.

Petre Romulus: Ocupă foarte mult spaţiu şi nu sunt aspectuoase.

Alex Dobrescu: Cei care au garaje, plătesc impozit pentru ele.

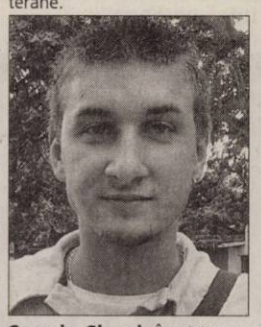

Cosmin Sinaci: În nici un caz n-ar trebui demolate.

Bianca Bârzan: Impus proprietarilor să le schimbe aspectul.

„N-ar trebui demolate, pentru că sunt de folos oamenilor şi la o adică, cei care le deţin, au plătit pentru ele şi plătesc în continuare. Ceea ce ne dorim noi e irelevant, justiţia va lua o decizie, consideră **Iosif Ştoţcu**. Unii spun că ar trebui să-i despăgubească pe proprietari. „N-ar trebui demolate, există şi soluţii mai bune, de exemplu să construiască parcări la etaj, sau subterane. Într-adevăr garajele nu sunt aspectuoase, dar sunt proprietăţi private, eventual să-i despăgubească pe proprietari, precizează **Gabi Horvath**. Alţii spun că ar trebui demolate. „Da, ar trebui demolate, pentru că ocupă foarte mult spaţiu şi nu sunt aspectuoase. Dacă statul ar construi mai multe garaje care să le vândă, ar fi altceva, pentru că ar arăta într-un fel, punctează **Petre Romulus**. Alţii spun că n-ar trebui demolate. „Sub nici o formă n-ar trebui demolate, deoarece este o proprietate privată. Cei care au garaje, au plătit ca să le achiziţioneze şi plătesc impozit pentru ele, susţine **Alex Dobrescu**. Şi alţii sunt de aceeaşi părere. „În nici un caz n-ar trebui demolate, se pot construi alte locuri de parcare, în alte locuri, nu pe o proprietate privată. Cei care au garaje plătesc impozit, dacă n-ar plăti, s-ar pune altfel problema, menţionează Cosmin Sinaci. Majoritatea sunt de părere că n-ar trebui demolate. „Într-adevăr n-au un aspect plăcut, eventual ar trebui impus proprietariilor să le schimbe aspectul, spune **Bianca Bârzan**.

În loc de CLM, excludere

■ **Pentru că a refuzat să cedeze scaunul de consilier municipal, Curta a fost exclus din partid.**

Arad (S.T.) - În urma demisiei lui Dorel Popa din CLM, PC Arad desemnează un alt consilier municipal. potrivit legii, acesta este

> *Mi-au cerut cotizaţia pe un an şi le-am dat, ca să plătească cheltuielile, după care m-au exclus*
>
> **GHEORGHE CURTA**

următorul pe lista de candidaţi, dar trebuie să aibă şi acceptul partidului. Lucru care nu s-a întâmplat în cazul lui Gheorghe Curta. Conducerea organizaţiei municipale a insistat ca acesta să cedeze postul în favoarea Cameliei Răsunoiu. Pentru că a refuzat, „municipalii" au decis, în unanimitate, să îl excludă din partid, caz în care nu mai poate fi consilier.

Preşedintele organizaţiei judeţene, Mircea Purcaru, a supus propunerea la vot în cadrul conducerii judeţene, iar rezultatul, în unanimitate, a fost acelaşi. Drept urmare, în cadrul unei conferinţe de presă, Purcaru a anunţat excluderea lui Gheorghe Curta din partid, pe motiv că nu a avut activitate şi că nu şi-a îndeplinit nici măcar în mică măsură promisiunile făcute pentru a fi trecut pe lista de candidaţi pentru Consiliul Local municipal, precum şi susţinerea Cameliei Răsunoiu pentru funcţia de consilier.

Gheorghe Curta, însă, susţine că nu poate fi exclus fără acordul Bucureştiului, conducerea centrală fiind deja sesizată de cele petrecute.

Alegeri invalidate la PRM?

Arad (S.T.) - Conform unui fax, transmis de la sediul central PRM, semnat „Biroul de presă", alegerile de la PRM ar fi fost invalidate. "Conducerea Partidului România Mare consideră Conferinţa Judeţeană Arad, desfăşurată în data de 2 august 2009, ca fiind o acţiune diversionistă şi ilegală, care contravine Hotărîrii Comitetului Director al Partidului din 14 ianuarie 2009, cu privire la organizarea Adunărilor şi Conferinţelor ce au loc în acest an. Toţi membrii PRM care au organizat Conferinţa mai susamintită, considerată ca fiind lovită de nulitate, vor fi sancţionaţi în conformitate cu prevederile Statutului Partidului.

Conferinţa Judeţeană a PRM Arad, care se va desfăşura la 30 august 2009, va fi organizată de un colectiv condus de domnul Valentin Paul Neamţ, preşedintele interimar al Filialei, şi va fi condusă de către domnul Gheorghe Funar, secretar general al Partidului", se arată în Comunicat. Liderii aleşi la Conferinţa Judeţeană spun că nu ştiu nimic, ci aşteaptă validarea, procesele verbale fiind trimise la Bucureşti. Deasemenea, ei afirmă că un document semnat de Biroul de presă nu are nicio relevanţă.

Aleşii, hotărâţi să lupte (Foto : S.T.)

PE SCURT

● **Folclor.** Deşi beneficiază de un specific aparte în privinţa folclorului şi portului popular, Comuna Secusigiu nu a avut activitate culturală de peste 35 de ani, afirmă primarul Ilie Cheşa, care se laudă că a înfiinţat două trupe de dansuri populare şi un grup coral folcloric. Toate, pentru promovarea specificului local (Sorocul de Secusigiu, portul popular de Secusigiu).

Motorina e pe drum

Arad (M.A.) - Agricultorii care nu au primit subvenţia de toamnă la motorină pot încă depune cereri pentru obţinerea ei, iar în momentul suplimentării cotei, vor fi eliberate şi adeverinţele. Conform declaraţiilor celor de la Direcţia agricolă, există promisiunea că va fi o suplimentare a cotei de motorină pentru acoperirea întregii suprafeţe care se va însămânţa în această toamnă, respectiv 92.000 ha.

Domină mecanicii

Sintea Mare (S.T.) - Din şase candidaţi la Primăria Sintea Mare, trei sunt mecanici : Erdos Valentin, născut în 1955, este mecanic auto; Lucian Flueraş (1975), mecanic; Teodor Igreţ (1952), maistru mecanic. În luptă mai intră un tehnician silvic, Alin Gaşpar (1974), un profesor-Ciprian Ban (1975) şi un pensionar, fost maistru-Flore Semerean (1947). Numărul total al alegătorilor este de 2935 (Sintea-966, Adea-824, Ţipari-1145). Bătălia cea mai puternică se va da pentru acapararea voturilor cetăţenilor de etnie romă din Ţipari, care pot înclina balanţa.

Cu ochii pe sucuri!

Arad (M.A.) - 117.370 litri băuturi răcoritoare, sucuri şi nectaruri din fructe au fost controlate de inspectorii OJPC. Acţiunea a avut ca scop verificarea calităţii produselor comercializate: starea ambalajelor şi calitatea acestora (integritate, etanşeitate) astfel încât să nu fie permisă modificarea calităţii iniţiale a produsului; încadrarea în volumul net declarat; încadrarea băuturilor răcoritoare şi a sucurilor şi nectarurilor din fructe în data durabilităţii minimale declarată de producători; încadrarea în parametrii de calitate; modul de informare al consumatorilor asupra elementelor de identificare şi caracterizare ale produselor comercializate. S-au constatat abateri la 116.370 litri băuturi răcoritoare, sucuri şi nectaruri din fructe. S-au aplicat un număr de 20 sancţiuni contravenţionale, din care 9 avertismente şi 11 amenzi contravenţionale în sumă de 102.000 lei.

Locuri de muncă

Arad (M.A.) - Tinerii proveniţi din centre de ocrotire a copilului au posibilitatea de a-şi găsi un loc de muncă în cadrul Bursei organizate de AJOFM. Arad (foto). Cum grupul ţintă este constituit dintr-o categorie dificil de încadrat pe piaţa muncii, există cîteva facilităţi speciale care se acordă angajatorului, pentru a-l determina să opteze pentru un angajat din această categorie. În primul rând e vorba de contractul de solidaritate încheiat între tineri şi AJOFM pe o durată de minim un an şi maxim doi ani. Angajatorii care încadrează tineri în condiţiile unui contract de solidaritate, denumiţi angajatori de inserţie, vor încheia convenţii cu Agenţia prin care aceasta se angajează să ramburseze lunar salariul de baza stabilit la data angajării tinerilor, dar nu mai mult de 75% din câştigul salarial mediu net pe economie.

Evenimentul va avea loc în data de 21 August 2009 , în incinta restaurantului Bucegi din Piaţa Gării nr. 11 (fosta sală Bingo), între orele 09:00-12:00. Pot participa la acest eveniment instituţii, organizaţii, asociaţii care au în obiectul lor de activitate integrarea socială a tinerilor proveniţi din centre de ocrotire a copilului.

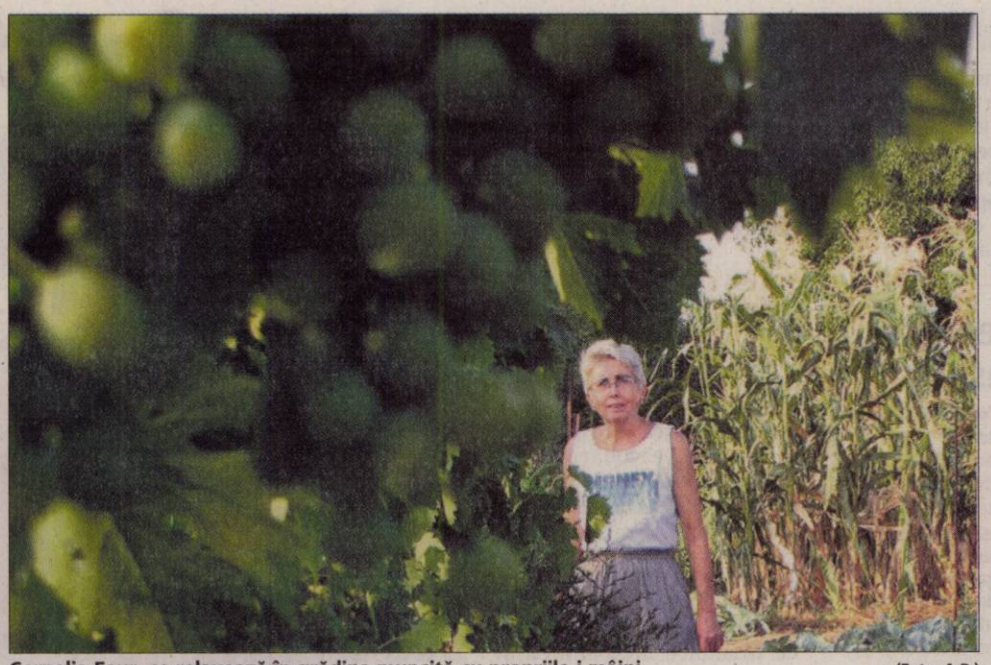

Cornelia Faur, se relaxează în grădina muncită cu propriile-i mâini (Foto: A.P.)

Florile, farmecul grădinii

Pasiune pentru grădinărit

■ Produsele cultivate de soţii Faur pot fi considerate adevărate etaloane în domeniu.

Arad (A.P.) - De aproximativ doi ani, arădeanca Cornelia Faur a decoperit o nouă pasiune: grădinăritul. Locuieşte cu soţul său într-un apartament din municipiu, dar în momentul în care au avut posibilitatea să-şi achiziţioneze o grădină ceva mai mare, nu au mai stat pe gânduri.

„Soacra mea s-a ocupat de grădinărit la modul foarte serios. Pe lângă faptul că în grădina sa găseai de toate, o ajutam şi când mergea la piaţă. Pe atunci se foloseau coşurile de nuiele, legate frumos şi aşezate pe cărucioare. În momentul în care nu a mai fost printre noi, am început să resimţim tot mai mult lipsa produselor din grădină", îşi începe povestea doamna Cornelia.

Grădina pe care o lucrează acum se află în cartierul Sânicolul Mic, unde, soţii Faur speră să îşi poată finaliza şi o casă aflată în construcţii. „Adevărul este că întotdeauna am fost obişnuiţi cu produse din grădină, iar de când am început să ne ocupăm de propria noastră grădină suntem şi mai încântaţi de ceea ce putem obţine. Sigur că nu am cunoscut toate secretele cultivatului de legume de la început, dar ne-am interesat fie la prieteni, fie la vecini şi am reuşit", mai explică doamna Faur.

> *Grădinăritul este o plăcere cu multe beneficii*
>
> CORNELIA FAUR

Efecte benefice

Pasiunea celor doi arădeni pentru grădinărit se vede şi în calitatea produselor: roşii de peste un kilogram, gulii de dimensiuni uriaşe şi dovleci demni de toată lauda. „În acest an a fost ceva mai greu din cauza căldurii. Au apărut multe boli şi mulţi dăunători care au încercat să distrugă culturile, dar cu tratamentele aplicate am reuşit să mergem mai departe. Deşi munca la grădină este mai grea din punct de vedere fizic, pe plan psihic este o adevărată relaxare. Nu vă ascund că nu doar o dată s-a întâmplat să merg la grădină cu dureri de cap, iar după ceva timp petrecut acolo să mă simt mult mai bine. În mod clar, grădinăritul are multe efecte benefice, iar când culegi ardeiul crescut de tine, parcă şi gustul este altul", spune Cornelia Faur.

Dovlecii pentru plăcintă sunt imenşi

Varza, mândria cultivatorului

Poliţiştii de frontieră au avut mult de lucru cu infractorii (Foto A.G.)

Pe jos spre Occident

■ Poliţiştii de frontieră au reţinut într-o singură zi şase persoane care doreau să părăsească ţara ilegal.

Arad (A.G.) - Poliţiştii de la punctele de trecere ale frontierei din judeţ au avut mult de lucru. Aceştia au reuşit să prindă, într-o singură zi, şase persoane care încercau să iasă ilegal din ţară, traversând linia de frontieră pe jos. În dimineaţa zilei de 4 august, poliţiştii au reţinut doi tineri, unul de 18 ani, celălalt de 23, cetăţeni ai Republicii Moldova, la aproximativ 400 de metri de linia de frontieră. Aceştia încercau să treacă graniţa pe jos şi să ajungă în Austria. În aceeaşi zi, în jurul orei 18, la Nădlac, alţi doi moldoveni au încercat să forţeze punctul de trecere al frontierei. Mihai D., de 23 de ani, şi Alexandru C., de 25 de ani, au fost prinşi la 100 de metri de fâşie. Aceştia doreau să părăsească România ilegal, deoarece nu deţineau vize pentru Spaţiul Schengen. În seara aceleiaşi zile, la ora 21:30, poliţiştii de la Vărşand s-au confruntat cu un nou caz de tentativă de trecere ilegală a frontierei pe jos.

Afgani la Vărşand

De data aceasta a fost vorba despre doi afgani. Cei doi au vrut să iasă din ţară şi să ajungă în Occident pentru a-şi găsi un loc de muncă. Purtătorul de cuvânt al Poliţiei de Frontieră Arad, Ion Mareş, a declarat că „în fiecare an, după o perioadă de acalmie, se încearcă forţarea graniţelor de către persoane care vor să treacă ilegal şi merg pe jos, pe câmpuri. Ne aşteptăm ca această situaţie să continue". Împotriva celor şase persoane s-a luat măsura întreruperii călătoriei şi toţi s-au ales cu dosare penale pentru tentativă de trecere ilegală a frontierei de stat.

Vrea scuze de la Băsescu

■ Deputatul Ciprian Luca îi sugerează preşedintelui Traian Băsescu să nu mai candideze.

Arad (S.T.) - Indignat de afirmaţiile a doi consilieri ai lui Traian Băsescu şi ale lui Băsescu însuşi, deputatul Ciprian Luca i-a scris o scrisoare preşedintelui, solicitându-i să îşi ceară scuze faţă de presă şi îi sugerează să renunţe la candidatura pentru un nou mandat.

„Poziţia dumneavoastră şi a doi dintre consilierii pe care îi aveţi este, din punct de vedere al oricărei persoane obişnuite să trăiască într-un stat liber, incompatibilă cu regulile democraţiei. Poziţia la care mă refer este cea pe care aţi adoptat-o dumneavoastră şi consilierii domniei voastre cu referire la presa românească. Presa este indispensabilă democraţiei. În aceste condiţii, ar trebui să vă gândiţi bine la oportunitatea candidaturii dumneavoastră pentru al doilea mandat într-un stat democratic.

De aceea, consider că este de bun simţ ca dumneavoastră şi consilierii domniei voastre- Cancelaria Prezidenţială- să vă cereţi scuze în mod public în urma afirmaţiilor făcute cu privire la presă, iar aceste scuze să fie prezentate inclusiv Clubului Român de Presă, Uniunii Ziariştilor Profesionişti din România, Asociaţiei Presei Independente precum şi tuturor asociaţiilor de profil ale presei româneşti".

Deputatul arădean se referă la Sebastian Lăzăroiu, care a afirmat că presa începe să falsifice democraţia în România şi la Cătălin Avramescu, care în 2007 scria într-un comentariu că partidele politice ar trebui desfiinţate. Luca îi va înmâna preşedintelui scrisoarea în timpul vizitei la Arad.

O piesă din „arsenalul" pregătit de PSD pentru vizita lui Băsescu (Foto : S.T.)

PE SCURT

● Contestaţie. Partidul Liberal din R. Moldova contestă în justiţie modul în care autoritatea electorală a distribuit mandatele de deputat, susţinând că a favorizat cu un mandat Partidul Comuniştilor. PL a anunţat că va depune o contestaţie la Curtea de Apel prin care va cere anularea deciziei autorităţii electorale şi obligarea acesteia de a reatribui mandatele conform unei noi formule. Sursa: NewsIn

Baze

Cartagena - Armata americană va putea folosi şapte baze columbiene pentru a combate traficul de droguri şi terorismul, dacă un acord aflat în curs de negociere între cele două ţări va fi finalizat, a anunţat marţi comandantul forţelor militare columbiene. Americanii „ar avea acces la trei baze aeriene, două ale infanteriei şi două baze navale", a declarat generalul Freddy Padilla, care îndeplineşte şi atribuţiile de ministru al apărării. Sursa: NewsIn

Ameninţări

Moscova - Viceministrul rus de externe Grigori Karasin a acuzat ieri Statele Unite, dar şi alte ţări, că livrează în continuare arme Georgiei, şi a ameninţat că Rusia va lua măsuri în consecinţă, transmite AFP. „Statele Unite nu sunt singurele care furnizează arme", a mai spus el. În interviul de marţi, el nominalizase Ucraina. Sursa: NewsIn

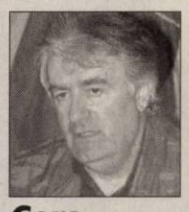

Cere daune

Haga - Fostul lider politic al sârbilor bosniaci Radovan Karadzici a afirmat că a fost „răpit" şi „deţinut în secret" de autorităţile sârbe şi a cerut Tribunalului Penal Internaţional pentru fosta Iugoslavie să îi acorde daune, într-un document publicat ieri, transmite AFP. „Drepturile doctorului Karadzici la libertate, la a fi informat de motivele arestării sale şi de a fi prezentat unui judecător au fost încălcate", se arată în document. Karadzici cere TPI să ordone plata unei „compensaţii financiare, dacă este achitat sau o reducere a pedepsei dacă este condamnat". Sursa: NewsIn

Ritualuri. Nepalezi îndeplinesc ritualuri cu ocazia Festivalului Janai Purnima la Templul Kumbheshwor în Patan, de la marginea din Kathmandu, Nepal. În timpul festivalului bărbaţii hinduşi vor face schimb de Janai (şir sacru), acesta fiind un simbol sacru, de protecţie pentru hinduşi. (Foto: EPA)

Un nou mandat

Teheran - Preşedintele iranian Mahmoud Ahmadinejad a depus miercuri jurământul pentru un nou mandat şi a promis că următorii patru ani vor fi „începutul unor schimbări importante în Iran şi în lume", în timp ce o manifestaţie a opoziţiei din faţa Parlamentului era dispersată de poliţie, transmite AFP.

În faţa Parlamentului, poliţia a dispersat câteva sute de opozanţi care încercau să se adune şi care „scandau sloganuri împotriva lui Mahmoud Ahmadinejad", potrivit unui martor.

„Vom rezista în faţa ţărilor opresoare şi vom continua să acţionăm pentru a schimba mecanismele discriminatorii din lume, în folosul tuturor naţiunilor", a adăugat Mahmoud Ahmadinejad.

Occidentalii „au spus că recunosc alegerile, dar nu vor trimite mesaje de felicitare". Sursa: NewsIn

Precondiţii la negocieri

■ UE speră să reia negocierile cu R. Moldova, dar cere anularea vizelor pentru români.

Strasbourg - UE speră să reia negocierile pentru un nou acord de cooperare cu R. Moldova în toamna acestui an, a declarat reprezentantul special al blocului pentru această ţară, Kalman Mizsei.

Abolirea vizelor

Regimul discriminator de vize introdus pentru cetăţenii români trebuie abolit, a spus oficialul european, adăugând că aceasta este una dintre precondiţii pentru aprofundarea relaţiilor dintre Republica Moldova şi UE. În opinia lui Miszei, partidele parlamentare trebuie să înfiinţeze o comisie care să abordeze problemele prioritare, în special pregătirea unui set de măsuri pentru creşterea încrederii electoratului şi modificarea legii, pentru ca alegerile ce vor urma să nu mai ducă la crize politice.

UE este gata să să ajute Moldova consolidându-şi relaţiile cu aceasta şi oferindu-i ajutor financiar, dar trebuie clarificat în ce măsură această ţară este gata să îşi reia discuţiile cu FMI, Banca Mondială şi Comisia Europeană, odată ce şi-a ales preşedintele şi a format guvernul, a spus reprezentantul special al UE la Chişinău. Trebuie reluate negocierile asupra conflictului transnistrean, a mai spus el. Sursa: NewsIn

Reuniune informală

Moscova - Preşedintele rus Medvedev o va primi la 14 august pe cancelarul german Angela Merkel, la Soci, în sud-vestul Rusiei, după ce tot în staţiunea de la Marea Neagră se va întâlni la 11 august cu omologul său finlandez Tarja Halonen, a anunţat ieri Kremlinul într-un comunicat.

Preşedinţia rusă precizează că este vorba de o reuniune informală şi nu a oferit niciun detaliu despre conţinutul discuţiilor ce vor fi purtate. Potrivit comunicatului, Angela Merkel va întreprinde o vizită în Rusia la mijlocul lunii august, la invitaţia preşedintelui Medvedev.

Pe de altă parte, preşedintele rus o va primi la 11 august, tot la Soci (sud-vestul Rusiei), şi pe Tarja Halonen, omologul său finlandez, a anunţat ieri Kremlinul. Sursa: NewsIn

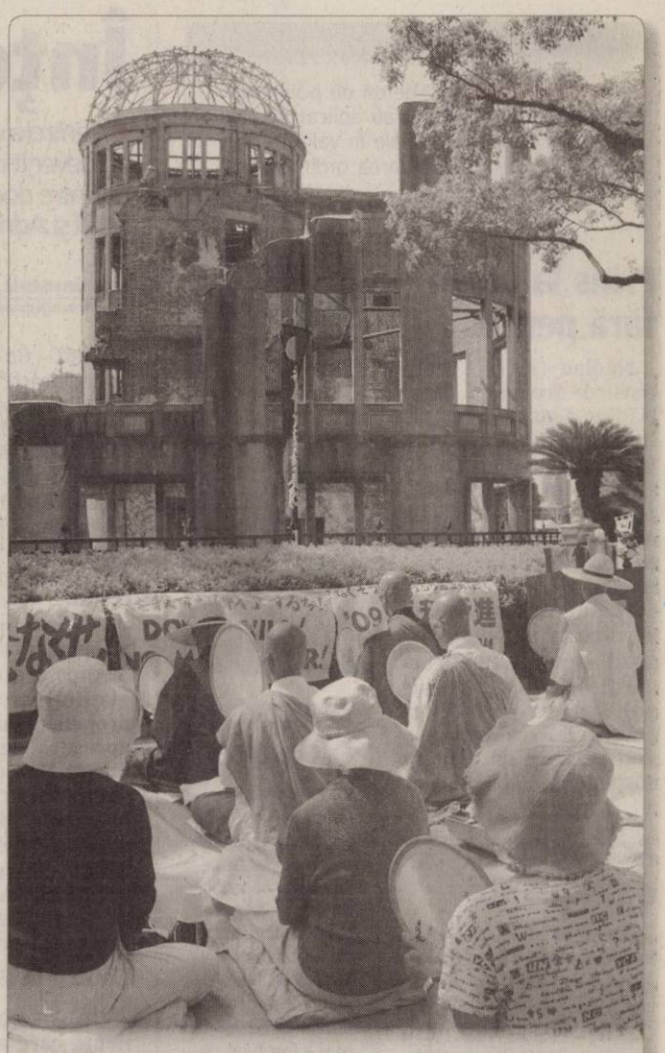

Comemorare. Buddişti spun rugăciuni pentru victimele bombardamentelor atomice din oraşul Hiroshima, în Parcul Memorial al Pacii din Hiroshima, Japonia. Hiroshima celebrează azi, cei 64 de ani de la bombardamentele atomice din Hiroshima, unde au murit peste 200.000 de oameni. (Foro: EPA)

Scrisoare şi glonţ pentru preşedinte

■ Scrisoarea „pare, similară celor precedente" primite în ultimele luni de Sarkozy.

Paris - O scrisoare conţinând un glonţ de mare calibru a fost adresată preşedintelui francez Nicolas Sarkozy (foto) şi interceptată de serviciile de securitate, au anunţat ieri surse apropiate anchetei.

O serie de scrisori semnate de „combatanţii din celula 34", însoţite de gloanţe, au fost adresate preşedintelui francez, unor membri ai guvernului şi mai multor personalităţi politice de dreapta la sfârşitul anului 2007 şi începutul anului 2008.

Scrisoarea interceptată marţi conţinea un cartuş mare de puşcă de vânătoare şi a fost expediată din regiunea Montpellier, potrivit unor surse apropiate anchetei. Autorul critică în special „vechea gardă din UMP", partidul de dreapta aflat la putere, pe care o ameninţă cu un „accident".

O scrisoare identică, însoţită de un glonţ, a fost trimis primarului din Béziers (sud), Raymond Couderc, membru UMP şi senator Raymond Couderc.

Serviciile antiterorism s-au sesizat deja.

Ameninţarea cu moartea este pedepsită în Franţa cu până la trei ani de închisoare şi o amendă de 45.000 de euro. Sursa: NewsIn

Patrule cetăţeneşti

Roma - Italia ar trebui să depăşească sâmbătă o nouă etapă spre instituirea rondurilor nocturne efectuate de cetăţeni în marile oraşe, cu semnarea unui decret ce reglementează această măsură de securitate controversată, relatează AFP.

Ministrul de interne Roberto Maroni, membru al partidului xenofob Liga Nordului, a declarat ziarului formaţiunii sale, La Padania, că va semna în 8 august decretele de aplicare a acestei măsuri, adoptată în februarie de guvernul italian, dar care nu a intrat încă în aplicare. Guvernul luase aceste măsuri în urma unui val de infracţionalitate pentru care au fost acuzaţi imigranţii, inclusiv cei români.

Ministrul a precizat că patrulele nu vor fi instituite decât atunci când primarul le consideră necesare şi vor funcţiona sub supravegherea prefecţilor de poliţie. Sursa: NewsIn

Cele două jurnaliste sunt bucuroase că s-au întors acasă. (Foto: EPA)

Jurnalistele au ajuns acasă

Burbank - Avionul care i-a adus acasă pe fostul preşedinte american Bill Clinton şi pe cele două jurnaliste americane eliberate de Coreea de Nord a aterizat ieri dimineaţă pe aeroportul din Burbank, în apropiere de Los Angeles. Cele două jurnaliste şi fostul preşedinte american au fost aşteptaţi de aproape 200 de jurnalişti. Bill Clinton a făcut o vizită neaşteptată în Coreea de Nord marţi şi a obţinut graţierea celor două jurnaliste, condamnate în iunie de Phenian la 12 ani de muncă forţată, după ce au fost arestate în luna martie pentru că au trecut ilegal frontiera ţării dinspre China. Familiile au adus un omagiu muncii depuse de Guvern şi i-au mulţumit fostului preşedinte Bill Clinton şi fostului vicepreşedinte Al Gore pentru eforturile făcute pentru a le aduce din nou în ţară pe cele două jurnaliste ale postului de televiziune Current TV, deţinut de Al Gore. Sursa: NewsIn

Sprijină misiunea Uniunii Europene

Moscova - Moscova salută activitatea observatorilor UE în Georgia, desfăşuraţi în urmă cu un an, după invazia rusă, dar se opune intrării Statelor Unite în această misiune, a declarat ieri ministrul rus de externe Serghei Lavrov, citat de Reuters.

Potrivit unui acord de armistiţiu mediat de preşedintele francez Nicolas Sarkozy, Uniunea Europeană a trimis 240 de observatori neînarmaţi pentru a supraveghea respectarea obligaţiilor asumate de cele două părţi.

Georgia, dornică să obţină sprijinul Occidentului în faţa Rusiei, a cerut luna trecută Statelor Unite să se alăture misiunii UE, deşi UE nu cerusе acest lucru Washingtonului. Lavrov a spus că cererea georgiană este parte a unui plan de a atrage Statele Unite într-o confruntare: „Tot ce vor georgienii este să atragă americanii în Georgia şi să îi întoarcă împotriva armatei ruse". Sursa: NewsIn

JURNAL ARĂDEAN
MARE Publicitate: 08.00-17.00 Tel: 0257/280904(int.8488)
MICA Publicitate: 08.00-19.00 Tel: 0257/210775
Anunţurile de mica publicitate (pentru a doua zi) se primesc până la ora **16.00** la ambele sedii, cu excepţia anunţurilor de **deces**, care se primesc până la ora 19.00, la sediul din Bd. Revoluţiei 81.

PE SCURT

- **Ordine publică.** Agenţii de poliţie de la secţia ordine publică au aplicat 10 sancţiuni contravenţionale în valoare de 2.520 lei, pentru tulburarea ordinii şi liniştii publice.

Prins la volan fără permis

Nădlac (A.G.) - Poliţiştii de frontieră de la Nădlac l-au depistat pe Adonis C., de 24 de ani, în timp ce conducea un autoturism fără a poseda permis de conducere. La controlul de la frontieră, oamenii legii i-au cerut tânărului să prezinte şi carnetul de conducere, dar acesta a spus că l-a uitat acasă. În urma verificărilor efectuate de poliţişti s-a stabilit că bărbatul avea într-adevăr permis, dar îi era suspendat.

Accident cu deltaplanul

Socodor (A.G.) - Un accident puţin altfel a avut loc în zona pescăriei din Socodor. Daniel C., de 43 de ani, din Arad, a ieşit la o plimbare cu un motodeltaplan, fiind însoţit de Attila S., de 34 de ani, din Salonta. Ajuns în zona pescăriei, pilotul a pierdut altitudine, a acroşat un stâlp metalic de iluminat şi s-a prăbuşit. Ambii ocupanţi ai motodeltaplanului au suferit multiple leziuni şi au fost transportaţi la spital pentru îngrijiri.

A furat şi a distrus

Vârfurile (A.G.) - Dănuţ B. din Vârfurile a reclamat la poliţia din localitate faptul că mopedul lui, marca Piaggio, a dispărut din parcarea unui local din Măgulicea. Poliţiştii au reuşit să dea de urma mopedului care a fost furat de către Florian-Dumitru M., de 22 de ani, din judeţul Bihor. Mai grav a fost că mijlocul de transport a fost, în mare parte, distrus. Oamenii legii vor încerca să afle ce s-a întâmplat cu mopedul, dar, până atunci, i-au întocmit bihoreanului dosar penal pentru furt şi distrugere.

Înţepături şi acuze între medici!

■ Centrele de permanenţă au devenit motiv de scandal între doctorii Roberto Schill şi Adrian Dărăbanţiu.

ALIN GHERASIM
alin.gherasim@informmedia.ro

Schill şi Dărăbanţiu se acuză reciproc de lipsă de interes (Foto A.G.)

Arad - Ca răspuns la aceste declaraţii, Roberto Schill a ţinut să-şi spună punctul de vedere: „conform legii 263/2004, actualizată în 2008 şi 2009, în articolul 3 se precizează faptul că centrele de permanenţă se organizează în zone izolate sau greu accesibile ori în localităţi din mediul urban sau rural în care direcţiile de sănătate publică, respectiv direcţiile medicale din ministerele şi instituţiile cu reţea sanitară proprie consideră că este necesară asigurarea continuităţii asistenţei medicale primare. Or, doctorul Dărăbanţiu a dorit înfiinţarea unui astfel de centru în cartierul Vlaicu din Arad. Serviciul de Ambulanţă poate acoperi asistenţa medicală în orice cartier din municipiu".

Centru la Pâncota

Un alt centru de permanenţă care a devenit subiect de scandal trebuia să ia fiinţă în oraşul Pâncota. Adrian Dărăbanţiu acuză toate instituţiile care fac parte din comisia de înfiinţare ale acestor centre, respectiv DSP, Serviciul Judeţean de Ambulanţă şi Casa de Asigurări de Sănătate, de rea voinţă. „Când am încercat deschiderea centrului de la Pâncota, reprezentanţii Casei de Asigurări de Sănătate le-au impus medicilor care doreau înfiinţarea unei astfel de unităţi o grămadă de condiţii, total pe lângă lege. Cu toate acestea, condiţiile au fost îndeplinite, dar a intrat în joc DSP. Aceştia trebuiau să emită o nouă decizie pentru deschiderea unui centru de permanenţă, deoarece prima care a fost emisă a expirat, după cum au declarat cei de la direcţie. Însă nu a mai fost eliberată nicio decizie", spune Dărăbanţiu. Directorul de la Ambulanţă contraatacă, declarând că înfiinţarea centrului de permanenţă la Pâncota a „murit încă din faşă" deoarece nu au fost îndeplinite obligaţiile legislative. „Centrul de la Pâncota nici măcar nu a ajuns în comisie, deoarece nu îndeplineau condiţiile. Mai mult, pentru înfiinţarea unor astfel de centre este nevoie de o cerere. Nici pentru centrul de permanenţă din Vlaicu şi nici pentru cel de la Pâncota nu a fost depusă o astfel de cerere", adaugă Schill.

CU ŞI FĂRĂ FONDURI

Roberto Schill spunea că nici măcar nu există fondurile necesare pentru susţinerea unor astfel de centre. Replica lui Adrian Dărăbanţiu nu a întârziat să apară, medicul spunând că există filă de buget separată, alocată centrelor de permanenţă. „Într-adevăr, există filă de buget separată, dar nu pot fi ceruţi bani de la minister pentru ceva ce nu există. Fila de buget se referă la susţinerea financiară a centrelor de permanenţă existente. Nu pot fi ceruţi bani de la buget, atâta timp cât noi nu avem pe raza judeţului nici măcar un centru", a conchis Schill.

Lovită pe zebră

Arad (A.G.) - O femeie de 63 de ani a fost lovită de o maşină în timp ce traversa strada regulamentar, prin loc marcat şi semnalizat. Întâmplarea a avut loc în dimineaţa zilei de 4 august. În timp ce conducea un autoturism Dacia, pe Calea Timişorii, Filaret D., de 59 de ani, din Arad, nu a acordat prioritate de trecere bătrânei şi a accidentat-o grav.

Interlopii mai aşteaptă o lună până la proces (Foto I.C.)

Procesul interlopilor, amânat

Arad (A.G.) - Startul în procesul celor 15 persoane acuzate că au şantajat, au bătut şi au ameninţat cu moartea zeci de arădeni a început cu o amânare. Motivul pentru care şedinţa de judecată nu s-a ţinut pare, la prima vedere, unul pueril: suspecţii au fost mutaţi din arestul Inspectoratului Judeţean de Poliţie Arad (IPJ) în arestul Penitenciarului de Maximă Siguranţă Arad, iar citaţiile trimise de Tribunal nu au intrat în posesia acuzaţilor, deoarece la destinatar era trecută adresa Poliţiei. Singurii prezenţi la Tribunal au fost Uţu Rohozneanu şi Ioan Fizidean, care se află încă în arestul IPJ. Dar nici aceştia nu au zăbovit mai mult de cinci minute în sala de judecată. Completul de judecată a fixat următorul termen în acest caz pe data de 7 septembrie.

Primăriile se luptă pentru drumuri

Arad (S.B.) - Mai mult de jumătate din primăriile de localităţi din mediul rural au depus proiecte care au ca scop dezvoltarea comunelor şi satelor aparţinătoare. Localităţile se luptă, între ele, pentru obţinerea de fonduri de până la 2,5 milioane de euro pentru realizarea mai multor investiţii extrem de importante.

Primăriile speră să obţină bani, în primul rând, pentru modernizarea drumurilor comunale, fiind depuse în acest sens chiar şi proiecte comune ale mai multor localităţi. Nu a fost uitată nici îmbunătăţirea reţelelor de străzi din interiorul comunelor. O altă necesitate care reiese din documentaţii este extinderea reţelelor de alimentare cu apă. Mai sunt situaţii în care primăriile speră să obţină bani pentru înfiinţarea de centre de zi „after-school" pentru copii, respectiv, pentru centre de zi pentru vârstnici.

Aşa cum vă informam recent, conducerea Consiliului Judeţean a anunţat că pe Măsura 322 în cadrul Programului Naţional de Dezvoltare Rurală s-a depus în această sesiune un număr record de proiecte.

Gunoiul, împărţit

Arad (S.B.) - Posibilitatea implementării unui sistem de colectare selectivă a deşeurilor la sate este destul se slabă, potrivit datelor din masterplanul de gestionare a deşeurilor. „În mediul rural se apreciază că numai 40% din populaţie va participa la sistemul de colectare selectivă, iar rata de impurităţi va fi de 30%", se menţionează în document. Totuşi, la nivelul oraşelor, extinderea sistemului de colectare selectivă la toată populaţia urbană din locuinţe individuale a fost fixat ca obiectiv realizabil anul 2016.

JURNAL ARĂDEAN
SPORT
Mai multe informaţii: www.aradon.ro - sport

PE SCURT

• **Aur şi argint.** Legitimat la CSM - CSŞ Gloria Arad, atletul Andrei Gag (foto) a avut o comportare remarcabilă la „naţionalele" de atletism din Capitală. În proba de aruncare a discului, specialitatea sa, Gag a obţinut aurul, la tineret şi argintul, la seniori, cu o aruncare de 56,12 m.

• **Sub panou.** Cu arădencele Anda Boltaşu, Diana Moraru şi Laura Pall în lot, echipa de baschet feminin a României, Under 16 s-a calificat în faza secundă a C.E. din Estonia, grupa a doua valorică. Tricolorele au obţinut următoarele rezultate: 77-59, cu Israel, 65-69, după prelungiri, cu Estonia, 74-71, cu Letonia şi 49-45, cu Elveţia.

ALBE ŞI NEGRE

Soldatul Svejk

DANIEL SCRIDON
daniel.scridon@informmedia.ro

Uzura psihică şi fizică acumulată în anii petrecuţi în fruntea fotbalului judeţean îşi spune cuvântul în cazul octogenarului Nicu Selejan. Fără a se uita prea des în oglindă şi a ţine cont de părerea celor din jur, fostul rezervist al armatei române tinde să depăşească isprăvile bravului soldat Svejk.

Intervenţiile „curajoase", mascate în spatele Biroului Executiv al AJF Arad, ne arată un personaj tragico-comic, depăşit de realităţile secolului XXI, care se încadrează perfect în şablonul: „a dat în mintea copiilor", folosit adesea pentru a ne arăta compasiunea faţă de nevinovatele prostioare ale celor trecuţi de o anumită vârstă. Cum altfel am putea explica ultimul comunicat de presă, în care transmisionistul din Belciugatele „dezgroapă morţii", căutând să răspundă cu discreditări, la întrebările pertinente ale „inamicului public numărul unu", Dan Ghirlea. Un „non-grata", al cărui scenariu ar provoca invidie printre cei mai apreciaţi regizori de film.

UTA şi Ion îl aşteaptă pe Falcă

■ Jucătorii omului de afaceri arădeni se vor prezenta la echipă după o discuţie între părţi.

LEO SFÂRA
leo.sfara@informmedia.ro

Arad - Chiar dacă s-au înţeles, verbal, să reînceapă colaborarea, Sandu Ion şi cei de la UTA îl aşteaptă pe primarul Aradului, Gheorghe Falcă, pentru a lămuri ultimele detalii cu privire la implicarea omului de afaceri arădean în destinele „Bătrânei Doamne". Nu de alta, dar

Nu mai vrem ca jucătorii care vin să fie luaţi înapoi de Sandu Ion, când vrea el

ALEXANDRU MESZAR

la mijloc este vorba şi de o sumă de bani, fără de care UTA nu poate începe campionatul.

FRF nu iartă

Dacă până acum câteva zile a ţinut în sertarele prăfuite de la Casa Fotbalului actele prin care UTA trebuie să rezolve „problema Radovanovici", în această săptămână, practic, după ce s-a hotărât destituirea lui Lucian Tetileanu de la UTA, clubul arădean a fost înştiinţat că are transferurile blocate şi nu va fi programată în campionat dacă nu îi plătesc jucătorului restanţele financiare, în sumă de 36.000 de euro. În plus, UTA mai are nevoie de bani pentru legitimări. Se pare că tot la Sandu Ion se va apela pentru „deblocare".

Unul din jucătorii ameninţaţi cu plecarea de la UTA este şi portughezul Edson (Foto: FAN)

Nu vin încă

Jucătorii nu se vor alătura lotului UTA-ei până la sfârşitul acestei săptămâni. Se aşteaptă ca primarul Aradului, Gheorghe Falcă, să revină din concediu, o discuţie între părţi fiind preconizată a avea loc astăzi sau mâine. Apoi, se vor semna contractele cu jucătorii, în aşa fel încât aceştia să nu mai poată fi controlaţi de omul de afaceri, cât timp sunt în curtea „Bătrânei Doamne". Cel mai probabil, cei 9 jucători vor veni la meciul de prezentare, de sâmbătă.

În aceste zile se lucrează la lista celor care urmează să fie disponibilizaţi. E greu de finalizat o asemenea listă, atâta timp cât Ionuţ Popa are opinia lui, iar Sandu Ion are deja câteva nume pe care nu mai vrea să le vadă la UTA. În consecinţă, cei care vor fi daţi afară se vor hotărî greu, dar se aude că jucători precum Edson, Drida, ori Fritea sunt în pericol.

9 JUCĂTORI SE VOR ALĂTURA LOTULUI

Sandu Ion îi va retrimite în curtea „Bătrânei Doamne" pe toţi cei 9 jucători cumpăraţi, căci tehnicienii UTA-ei doresc tot pachetul de jucători. Acesta este format din următorii: Bălgrădean, Bujoc, Toc, Copil, Ţucudean, Ştreangă, Filaret, Sălăjan, Manea.

Examen trecut cu notă maximă

■ Un miliard lei vechi a costat organizarea Campionatului Naţional de box pentru seniori.

Arad (D.S.) - Luni de zile de pregătiri intense, consum de energie şi o „căruţă" de bani. Toate pentru cea mai importantă săptămână din boxul românesc al anului 2009. Numai Adolf Ivanovici şi colaboratorii lui de la Box Club UVVG ştiu prin câte au trecut pentru ca Aradul să primească, la finele C.N. de seniori, nota maximă din partea Federaţiei.

„A fost greu, dar a meritat efortul. Pe plan sportiv, Aradul şi-a depăşit condiţia, prin cele patru medalii obţinute. Meritul aparţine sportivilor, Cristofor Alexandru, Adrian Popuţea, Georgian Neiky şi Cătălin Roşu, dar şi celor care s-au ocupat de pregătirea lor la Box Club UVVG, respectiv, Motorul „Silva Lazăr". Este, fără îndoială, cel mai bun bilanţ din istoria participărilor arădene la C.N. de seniori" - ne-a declarat „sufletul" competiţiei, Adolf Ivanovici.

Szekely - Faur - Ivanovici, trio-ul care a dus greul „naţionalelor" de box (Foto: C. Andra)

Financiar, competiţia a „înghiţit" 97 200 lei, o sumă deloc de neglijat în plină perioadă de criză. Tocmai de aceea, organizatorii ţin să aducă mulţumiri tuturor celor care au sprijinit evenimentul. Şi anume: Universitatea de Vest Vasile Goldiş, Consiliul Local Municipal, Consiliul Judeţean, Primăria Pecica, Direcţia de Sport a Judeţului, Asociaţia Judeţeană de Box, Poliţia Comunitară, Ambulanţa, Hotel Iris, Fast Food Shokran, Tehnodomus, Letra Set, Mirada, Red Chili, Universul Verde, PAB România, Pepsi şi Coca-Cola.

D. Mitu, la Ineu!

Ineu (L.S.) - Trupa antrenată de Adrian Abrudean este pe cale să dea marea lovitură pe piaţa transferurilor. CS Ineu este la un pas să-l convingă pe Dumitru „Bebe" Mitu să joace în următorul campionat pe malurile Crişului Alb.

De la alţi doi jucători importanţi se aşteaptă un răspuns chiar în aceste zile. Este vorba de Claudiu şi Alin Drăgan, care sunt liberi de contract şi sunt fără angajament la această oră.

Dacă reuşesc cele trei „lovituri", cei de la CS Ineu pot porni, din nou, lupta pentru promovarea în eşalonul doi al fotbalului românesc. Adrian Abrudean este, însă, sceptic faţă de realizarea celor trei transferuri.

La concurs

Bucureşti (D.S.) - Patru foşti arbitri arădeni s-au prezentat, zilele trecute, la examenul de testare al observatorilor de Liga II şi III. Dintre cei 257 de pretendenţi, Mircea Axente, Dan Ologeanu, Silviu Mocanu şi Victor Ciurescu speră să obţină calificative mari, pentru a primi delegări în turul viitorului sezon.

În Cupă

Arad (D.S.) - Naţional Sebiş şi CSU Vasile Goldiş Arad sunt echipele eliminate de Gloria Arad în actuala ediţie a Cupei României la fotbal. Următorul adversar al elevilor pregătiţi de Radu Anca este CFR Timişoara. Partida va avea loc sâmbătă, ora 17,30, pe terenul Şega şi va fi oficiată de ecusonul UEFA, Teodora Albon (Cluj).

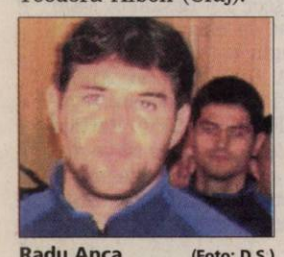

Radu Anca (Foto: D.S.)

Demba (Foto: V.S.)

Meciul şi golul

Arad (D.S.) - Nereţinut în lotul UTA-ei de Ionuţ Popa, atacantul senegalez Demba înscrie meci de meci pentru noua sa echipă, CSU Vasile Goldiş. Şi în amicalul cu Lotus Felix, încheiat 2-2, Demba şi-a trecut numele pe lista marcatorilor, alături de Gâldeanu. Sâmbătă, la Sebiş, în ultima repetiţie înaintea debutului de sezon, antrenorul studenţilor, Costel Bogoşel va avea la dispoziţie 10 jucători din „lotul Salonta", semn că Liberty va spune pas eşalonului secund, pentru a face loc grupării din Aradul Nou.

Mari maeştri la Arad Open

■ Participare selectă la turneul internaţional de şah de la Sala Polivalentă.

Arad (A.H.) - Cu câteva zile înainte de startul turneului internaţional de şah Arad Open 2009 (Sala Sporturilor, 8-14 august), şi-au anunţat participarea peste 100 de jucători din România, Ungaria, Moldova, Serbia, Italia, Olanda, Polonia, Germania, Ucraina şi Estonia. Printre ei se află cinci mari maeştri şi nouă maeştri internaţionali, toţi în căutarea marelui premiu de aproape 1000 euro.

Favoritul principal al turneului este marele maestru Constantin Lupulescu (Elo 2620). Marele maestru din Serbia, Zlatko Ilincic (2479), învingător la ediţia din 2008, vine să-şi apere titlul. Un alt participant, câştigător în 2007 al Cupei Vados, va fi maestrul internaţional Cătălin Ardelean (2494). Lista marilor maeştri este completată de Grigore George (2558) şi Vlad Jianu (2527), precum şi de germanul Michaell Hofmann. Alături de ei se regăsesc, deopotrivă, jucători de top dar şi amatori în luptă pentru unul din numeroasele premii puse în joc.

Pentru copiii în vârstă de până la 12 ani (născuţi după 1 ianuarie 1997) există un concurs separat, ce se anunţă la fel de interesant având în vedere că face parte din circuitul Grand Prix Junior 2009. De asemenea, vor mai avea loc interesante concursuri de şah klotz şi şah combinat, plus lecţii de şah cu mari maeştri, gratuite pentru participanţi.

A rămas Marcu

Arad (A.H.) – După lovitura dată de cehoaica Petra Krejsova, biruitoare împotriva favoritei 1, maghiara Palma Kiraly, privirile iubitorilor de tenis s-au îndreptat ieri, la trofeul „Năstase", asupra jucătoarelor provenind din oraşul nostru. Rebeca Mitrea a pierdut în faţa Cristinei Mitu (1-6, 0-6), ultima sportivă urmând să evolueze azi, în turul doi al probei de simplu, cu singura arădeancă victorioasă: Diana Marcu (7-5, 6-7, 6-3 cu Ionela Iova). Aceasta în condiţiile în care Goia Karina a pierdut, la rândul ei (2-6, 4-6), meciul disputat contra Simonei Matei, cap de serie 4, sperând în revanşă la dublu, unde continuă cursa.

Surprinzătoarea Petra Krejsova (Foto: A.H.)

PE SCURT

● Sigur că va pierde. Ibericul Rafael Nadal a declarat că este sigur că va pierde în turneele de la Montreal şi Cincinnati, premegătoare US Open, dar consideră că participarea în aceste competiţii îl va ajuta să ştie la ce nivel e şi să îşi stabilească un obiectiv real pentru viitor. „Sunt conştient că voi pierde la Montreal şi Cincinnati, este logic, dar trebuie să ştiu unde sunt ca să îmi pot pune un obiectiv real. Când ţelurile nu au legătură cu realitatea atunci îţi poţi face rău singur", a afirmat Nadal. Sursa: NEWSIN

S-au dopat

Rio de Janeiro - Cinci atleţi din Brazilia care se pregăteau în Germania pentru Mondialele de atletism de la Berlin au fost depistaţi dopaţi şi vor fi trimişi înapoi în ţara natală, a anunţat Confederaţia Braziliană de Atletism. Bruno Lins Tenorio, Jorge Celio Sena, Josiane Tito, Luciana Franca şi Lucimara Silvestre au fost depistaţi pozitiv cu EPO. Sursa: NEWSIN

Liberi

Bucureşti - Fostul jucător al Stelei, Antonio Semedo, a fost declarat oficial liber de contract de membrii Comisiei pentru Soluţionarea Litigiilor, după ce fotbalistul ajunsese deja la un acord cu oficialii roş-albaştrilor. În aceeaşi situaţie s-a aflat şi dinamovistul Nicolae Mitea. Sursa: NEWSIN

Nicolae Mitea (Foto: FAN)

Ilie Dumitrescu (Foto: FAN)

Blocaj

Panthrakikos - Tehnicianul lui Panthrakikos, Ilie Dumitrescu, a afirmat, miercuri, pentru NewsIn, că formaţia elenă nu şi-a permis să plătească suma pe care au solicitat-o reprezentanţii lui Dinamo în schimbul atacantului Andrei Cristea. „Tratativele s-au purtat în două faze. Iniţial, ne-am înţeles cu fotbalistul, care la vremea respectivă era împrumutat de Dinamo la Poli Iaşi. După ce la Dinamo a fost numit un nou antrenor, lucrurile s-au schimbat. Am făcut o ofertă pentru Andrei, dar a fost respinsă de Dinamo. Deşi pretenţiile lor nu au fost exagerate, noi nu ne-am mai permis apoi să mărim oferta iniţială", a declarat fostul internaţional român. (sursa NewsIn)

Caldă şi rece

Los Angeles - Românca Sorana Cârstea s-a impus în faţa portughezei Michelle Larcher de Brito, scor 6-4, 7-5, într-un meci din manşa inaugurală a turneului de la Los Angeles, dotat cu premii în valoare de 700.000 de dolari, informează site-ul oficial al competiţiei. Pentru victoria sa, Sorana Cârstea va primi un cec în valoare de 3.830 de dolari şi 40 de puncte WTA. În turul 2, românca o va întâlni pe partenera sa din competiţia de dublu, daneza Caroline Wozniacki, care îi este şi cea mai bună prietenă.

O altă româncă prezentă în competiţia de simplu de la Los Angeles, Monica Niculescu, a fost învinsă de australianca Samantha Stosur, scor 6-1, 6-2. Pentru prezenţa în primul tur, Niculescu va primi un cec în valoare de 1.965 de dolari şi un punct WTA.

Sursa: NEWSIN

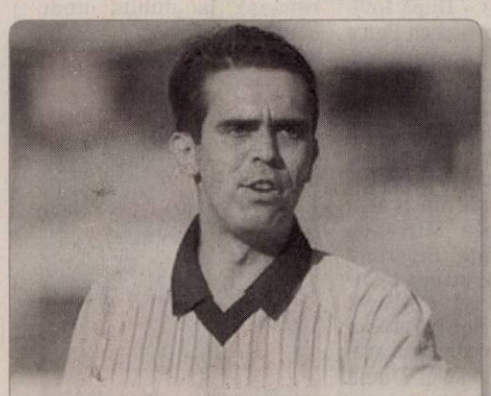

Delegaţi Arbitrii români Augustus Constantin (foto) şi Alexandru Tudor au fost delegaţi la jocurile Rusia - Liechtenstein respectiv Islanda - Norvegia, din preliminariile Campionatului Mondial din 2010, care se vor desfăşura la data de 5 septembrie. (Foto: FAN)

Moldovenii sunt în play-off

■ FC Vaslui a reuşit să elimine formaţia Omonia Nicosia în Liga Europa la fotbal.

Nicosia - FC Vaslui s-a calificat în play-off-ul Ligii Europa, după ce a încheiat la egalitate, scor 1-1, în deplasare, returul cu Omonia Nicosia, în urma unui meci pe care vasluienii l-au jucat în ultimele minute fără portarul Kuciak, eliminat de pe teren, transmite trimisul NewsIn.

Omonia Nicosia - FC Vaslui 1-1

Omonia Nicosia: Kotsolis - Davidson, Alabi, Wenzel, Charalambous - Patsatzoglou (Zlogar 80), Grammozis (Kyriakos 59) - Zurawski, Aguiar, Aloneftis (Efrem 62) - Konstantinou. Antrenor: Takis Lemonis

FC Vaslui: Kuciak - Buhuş, Cânu, Zubar, Bălace - Burdujan, Pavlovic, Genchev, Gerlem (Gângioveanu 66) - Wesley (Zmeu 87), Temwanjera (N. Jovanovic 74). Antrenor: Cristian Dulca

Cartonaşe galbene: Grammozis 14, Konstantinou 90+4/ Buhuş 2, Gerlem 33, Pavlovic 82.Cartonaşe roşii: Charalambous 90+5 / Kuciak 88. Arbitri: Paolo Tagliavento - Massimiliano Grilli, Espedito Marco Musolino.

Cum s-au marcat golurile: 0-1, min. 60: Wesley a înscris dintr-o lovitură liberă executată spectaculos, de pe partea dreaptă, la colţul scurt. 1-1, min. 82: Zurawski a egalat dintr-un penalty dictat de arbitrul italian după ce portarul Kuciak s-a bâlbâit la un balon şi apoi l-a faultat pe Konstantinou.

În minutul 86, cipioţii au marcat după executarea unui corner, însă portarul Kuciak fusese lovit şi se afla la pământ, iar golul a fost anulat. Portarul Kuciak a fost eliminat în minutul 88. El a primit direct cartonaşul roşu după ce a trimis furios înapoi în tribună un obiect cu care aruncaseră spre poarta sa fanii ciprioţi. Cum tehnicianul Dulca efectuase toate cele 3 schimbări, locul lui Kuciak în poartă a fost preluat de bulgarul Genchev.

Câteva minute mai târziu a fost eliminat şi Charalambous, în urma unui fault.

Meciul a fost prelungit cu nu mai puţin de 6 minute.

În tur, vasluienii s-au impus pe teren propriu cu scorul de 2-0. (sursa NewsIn)

Suporterii vasluieni au motive de sărbătoare! (Foto: FAN)

AL DOILEA SEZON

Echipa patronată de Adrian Porumboiu se află la al doilea sezon european consecutiv, anul trecut FC Vaslui fiind eliminată din Cupa UEFA de cehii de la Slavia Praga. Adversara moldovenilor a ocupat locul 2 în ultima ediţie de campionat din Cipru, iar în turul precedent a trecut de HB Torshavn (Insulele Feroe) prin două victorii, 4-0 şi 4-1.
Pe de altă parte, formaţia cipriotă a fost eliminată din Cupa UEFA în sezonul 2005-2006 de Dinamo, după 1-3 şi 2-1.

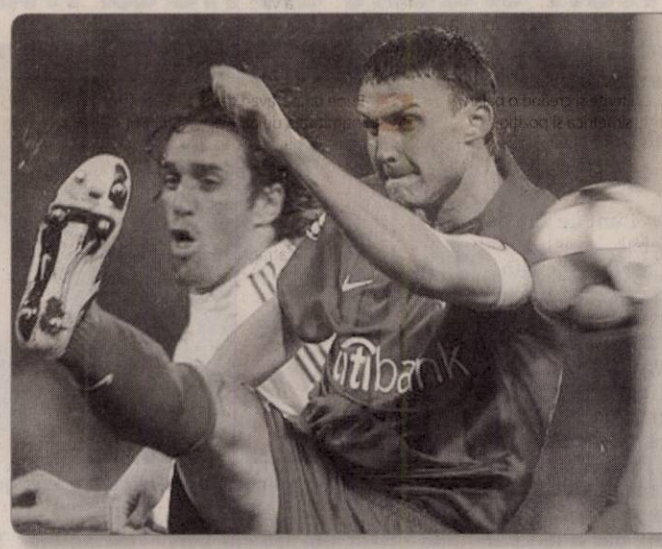

Ghionea, incert

Căpitanul Stelei, Sorin Ghionea, care este incert, face parte din lotul de 18 jucători care au fost convocaţi de Cristiano Bergodi pentru returul cu Motherwell. Partida Motherwell - Steaua, din manşa secundă a turului 3 preliminar al Ligii Europa, se va disputa astăzi, de la ora 21:45. În tur, Steaua s-a impus cu 3-0 (Foto: FAN)

Liga Campionilor

Bucureşti - Formaţiile Maccabi Haifa, Panathinaikos, Anderlecht, FC Salzburg şi Sporting s-au calificat în play-off-ul Ligii Campionilor la fotbal.

Rezultate înregistrate marţi, în manşa secundă a turului 3 preliminar: MACCABI HAIFA - FC Aktobe 4-3. În tur: 0-0. PANATHINAIKOS - Sparta Praga 3-0.

În tur: 1-3. Sivasspor - ANDERLECHT 3-1. În tur: 0-5. Dinamo Zagreb - FC SALZBURG 1-2. În tur: 1-1. Twente - SPORTING 1-1. În tur: 0-0.

Sursa: NEWSIN

Xabi Alonso, la Real Madrid

Liverpool - Oficialii lui FC Liverpool au anunţat, prin intermediul unui comunicat postat pe site-ul oficial al clubului, că şi-au dat acordul pentru transferul mijlocaşului spaniol Xabi Alonso la formaţia Real Madrid. Gruparea de pe Anfield Road nu a făcut publică suma tranzacţiei, însă publicaţiile sportive notează că Real va plăti pentru serviciile internaţionalului spaniol în vârstă de 27 de ani în jur de 30 milioane de euro. Alonso evoluează pentru gruparea britanică din 2004, an în care a fost cumpărat de la Real Sociedad. Fotbalistul de origine bască a fost curtat intens în această vară de Real, dar negocierile au eşuat de fiecare dată din cauza pretenţiilor financiare ale lui Liverpool. În ultima vreme, chiar mijlocaşul a fost cel care le-a cerut oficialilor echipei pregătite de Rafael Benitez să îl lase să plece la Madrid. Odată cu revenirea lui Florentino Perez în funcţia de preşedinte al clubului, Real i-a transferat pe Kaka, Cristiano Ronaldo, Karim Benzema sau Raul Albiol, jucători pentru care a plătit în total peste 200 de milioane de euro. (sursa NewsIn)

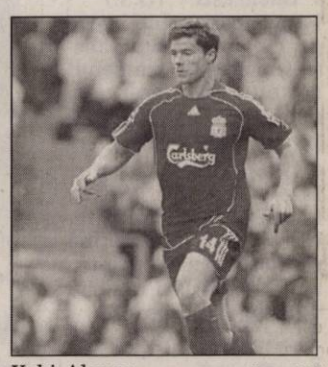

Xabi Alonso (Foto: FAN)

Toja este accidentat

Bucureşti - Mijlocaşul echipei Steaua, Juan Carlos Toja, a fost convocat la naţionala Columbiei pentru amicalele cu Salvador şi Venezuela, dar jucătorul nu va putea face deplasarea din cauza unei accidentări suferite la antrenamentul roş-albaştrilor.

Toja nu fusese convocat iniţial, dar el a primit telegrama din partea selecţionerului Eduardo Lara, după ce doi dintre jucătorii chemaţi iniţial nu au putut obţine vize pentru a intra în SUA, unde vor avea loc cele două partide amicale.

Toja a suferit o entorsă şi nu a putut face deplasarea în Scoţia, pentru returul cu Motherwell din turul 3 preliminar al Ligii Europa. Mijlocaşul va efectua un examen medical pentru a fi stabilită exact durata pe care trebuie să o petreacă în afara gazonului. Sursa NewsIn

Juan Carlos Toja (Foto: FAN)

Ne fluieră ruşii

Bucureşti - Partida dintre România şi Austria, din preliminariile Campionatului Mondial din 2010, va fi condusă de o brigadă din Rusia, care îl va avea la centru pe Iouri Baskakov. Iouri Baskakov este cel mai vechi arbitru rus purtător de ecuson FIFA, din anul 1998. A mai condus alte 4 partide în care au fost implicate echipe din România, iar cea mai recentă a fost cea dintre AS Roma şi CFR Cluj, din grupele Ligii Campionilor. Centralul mai are la activ două jocuri ale Stelei, unul în grupele Ligii Campionilor, cu Arsenal şi unul în optimile de finală ale Cupei UEFA, cu Betis Sevilla (scor 0-0, în sezonul 2005-2006). Arbitrul a condus şi un meci al celor de la Dinamo, în turul 2 preliminar al Ligii Campionilor, în sezonul 2002-2003, cu belgienii de la Club Brugge, scor 1-3. Baskakov va fi ajutat de asistenţii Tikhon Kalugin (34 de ani, ecuson FIFA din 2005) şi Anton Averianov (36 de ani, ecuson FIFA din 2000). Partida România - Austria se va disputa pe stadionul Steaua, la 9 septembrie, de la ora 20:45. (sursa NewsIn)

tendinte
Stil şi design

Locuinţă de lux

Cu o casă de 6.100 mp şi o curte de 2,1 ha, reşedinţa lui Bill Gates este evaluată la 140 de milioane de dolari. Taxele anuale pentru locuinţă se ridică la un milion de dolari.

„De mică mi-am dorit o vilă cu curte imensă, unde să am un lac”

ANA-MARIA PRODAN

8,9

milioane $ costă reşedinţa lui Britney Spears, din California

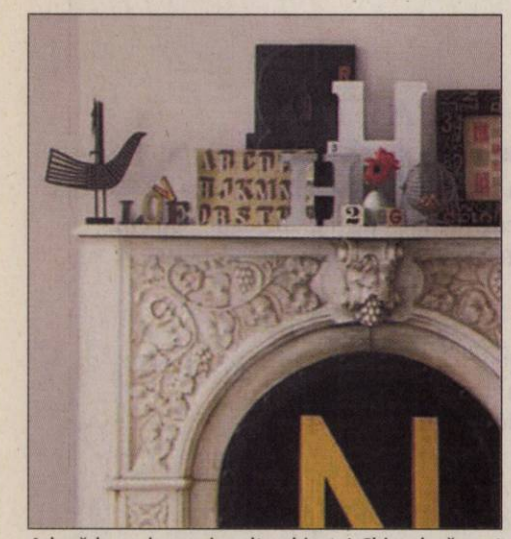

Adună la un loc mai multe obiecte! Chiar dacă sunt confecţionate din materiale diferite şi au forme care mai de care mai ciudate, important e să însemne ceva pentru tine! Vei crea astfel un „centru de atenţie” pentru cei care îţi vor vizita casa.

(Foto: FAN)

Găseşte un loc vizibil în care să îţi poţi expune cărţile preferate. Vei avea acces mai uşor la ele şi vei scoate mai bine în evidenţă lucrurile care te reprezintă. În plus, prin suprapunerea cărţilor, obţii ad-hoc o „măsuţă” la care să serveşti cafeaua.

(Foto: FAN)

Un element de mobilier care poate avea mai multe funcţii. E util - oferă spaţiu pentru ziare şi diverse cutii cu marunţişuri -, dar poate avea şi rol decorativ - servind pentru expunerea unei fotografii înrămate sau pentru a aşeza un vas cu flori.

(Foto: FAN)

Casa ta, stilul tău!

Îţi sugerăm câteva trucuri care îţi vor transforma locuinţa într-un spaţiu unic, care să te reprezinte.

Dacă vrei ca locuinţa ta să te reprezinte, nu trebuie decât să îţi laşi imaginaţia să-ţi zburde în voie.

Dacă vrei o casă care să nu se încadreze în tipare, nu îţi trebuie decât puţina îndrăzneală. De la mobilier şi până la decor, totul trebuie să se alinieze stilului tău.

Şi dacă tot nu ştii de unde să începi, îţi sugerăm câteva trucuri care îţi vor face locuinţa unică.

1 Ca să ai tot timpul senzaţia de prospeţime, de viaţă, ţine în permanenţă un buchet de flori în camera de zi. Vor crea un aspect primitor şi îţi vor da energie. Ca să se păstreze cât mai mult timp, aşează-le într-un loc răcoros din cameră, ferit de lumina de afară, de surse de căldură sau de ventilaţie.

2 Conturează liniile casei tale combinând materiale şi texturi diferite şi creând o balanţă între organizarea simetrică şi poziţionarea asimetrică a elementelor de mobilier sau decoraţiunilor. Poţi aşeza mobila în locuri fixe, iar decoraţiunile să îţi ofere „dezordinea” de care ai nevoie.

3 Jocurile de lumină nu sunt deloc de ignorat. Poţi pune oricând o lampă într-un loc mai întunecat, folosind-o doar atunci când este cazul. Dar o poţi aşeza şi într-un colţişor luminos, veioza căpătând astfel statutul de element decorativ.

4 Ca să dai viaţă unei camere, ea trebuie zugrăvită în culori calde, vibrante. Dacă ai o cameră aproape monocromă, ar fi bine să introduci câteva elemente contrastante, pentru a ieşi în evidenţă. Câteva perinţe decorative „aruncate” pe canapea conferă spaţiului căldură şi îl fac mai primitor.

5 Dacă te confrunţi cu problema spaţiului, o oglindă va fi oricând binevenită. Aşezată în aşa fel încât să reflecte lumina venind de la fereastră, oglinda va da impresia unei camere mai mari, mai spaţioase, mai „aerisite”. Oglinzile sunt o soluţie sigură pentru camerele mici.

6 Pune un paravan care să îţi confere intimitatea de care ai nevoie. Poţi delimita zona de dining (masa din sufragerie), de locul de odihnă din living „atârnând” pe un suport special nişte perdele sau draperii, din tavan până-n podele. Ai grijă să le asortezi cu restul culorilor din cameră!

7 Cui nu i-ar atrage atenţia o asemenea înşiruire de ceasuri pe perete? Fiecare indică ora din câte o zonă geografică. Alege zonele sau oraşele în care ţi-ar plăcea să mergi ori în care ai fost deja şi te-ai întors de acolo cu multe amintiri plăcute.

8 Nu ezita să apelezi la culorile aprinse, fie că e vorba de o tapiserie de perete ori de câteva perinţe decorative, de canapea sau de covor. Totul e să ştii că imprimeurile viu colorate trebuie poziţionate în locurile spre care vrei să atragi atenţia.

Arădenii se distrează...

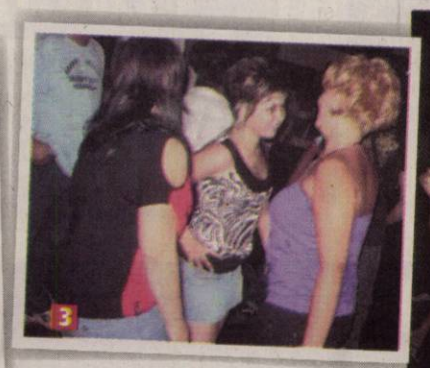

1 cele mai bune prietene 2 încinge atmosfera 3 dans si iar dans 4 roşu, mult roşu 5 distracţie în club

GARSONIERE

• **Cumpăr garsonieră** confort 1, Micălaca. 0770.217.557. 214196

• **Vând garsonieră** confort 1, etaj 2, Micălaca 100, 17.800 Eur, 0758.299.842. 220039

• **Vând garsonieră** 40 mp, Frunzei, 16.000 Euro, accept credit, 0743.803.111. 215288

• **Vand garsoniera** cf 1 amenajat merita vazut zona buna 0731832469 217871

• **Vand Mercedes** unicat cu garantie sau schimb cu garsoniera. Telefon 0723029551. 191538

AP.1 CAMERĂ

• **Vând apartamente** cu 1 şi 2 camere, bloc nou, zona Spitalului Judeţean. 0746.194.428; 0762.213.545. 171097

AP.2 CAMERE-ARAD

• **Ocazie cedez** contract Ared bl R7 et 2 80 mp 2 terase 13400 euro + rate 7 ani 0731832469 217614

• **Vând apartament** cu 2 camere lângă Piaţa Fortuna, parter, amenajat, scurgere separată, preţ la vedere (canalizare). Telefon 0744.744.394, 0731.726.824. 216874

• **Vând apartament** 2 camere UTA, preţ 35.000. Telefon 0743.036,482. 203218

• **Vând apartament** 2 camere, 79 mp, zona 300, Billa, amenajat, bucătărie mare, baie ca nouă,etc. Informaţii 0357/806066, 0770217903. 215174

• **Vând apartament** 2 camere, 130 mp, Ultracentral. Informaţii 0770.396.714, 0757.942.530, 0732.904.398. 214178

• **Vând apartament** 2 camere, parter. Podgoria, modern amenajat, recent renovat, garaj. preţ 40.000 Euro. Telefon 0744517758. 219381

• **Vând apartament** 2 camere, Micălaca 300 etaj 1, 81 mp, 0724.673.171. 222765

• **Vând apartament** 80 mp, 2 camere neîmbunătăţit 17.200 Eur. Telefon 0743.663.000. 220041

AP.2 CAMERE-JUDEŢUL ARAD

• **Vând apartament** 2 camere complet mobilat, ultracentral, Chişineu- Criş, preţ 38.000 Eur. Telefon 0745.804.668. 217249

AP.3 CAMERE-ARAD

• **Ocazie vand** apartament 3 camere decomandat 120 mp amenajat 0731832469 218091

• **Vând apartament** în Vladimirescu str. Gării, Bl 11, ap 6, cu bucătărie, 2 dormitoare, sufragerie, 2 băi, garaj, beci, la etajul 2 cu posibilităţi de mansardare preţ 35.000 Euro negociabil. Telefoane 0257/377680, 0749.836.446, 00306934785331. 225234

• **Vând apartament** 3 camere, ultraamenajat, zona Podgoria, etaj 2, decomandat. Informaţii 0726777560, 0770279796. 203223

• **Vând apartament** 3 camere, 100 mp, zona 300, amenajat, centrală proprie. Telefon 0744.786.980. 215175

• **Vând urgent** apartament 3 camere, etaj 1, Alfa, decomandat, 2 băi, 3 balcoane, amenajat recent. Preţ 65.000 Eur, mobilat sau 60.000- nemobilat. Telefon 0720.444.035. 216733

AP.4 CAMERE-ARAD

• **Vând apartament** 4 camere, aer condiţionat, termotecă, Peneş Curcanul (lângă Tricoul Roşu). Telefon 0747.989.901, orele 07.00- 17.00 211644

• **Vând apartament** 4 camere, 225 mp, Ultra Central. Informaţii 0770.396.714, 0757.942.530, 0732.904.398. 214177

• **Vand urgent** apartament 4 camere decomandat str Horia 0731832469 217690

AP.5 CAMERE-ARAD

• **Persoană fizică,** vând apartament de lux, nou construit, zona Bila, preţ 580 Euro/mp, negociabil, telefon 0747060114. 175598

APARTAMENT LA CASĂ

• **Vând/ Închiriez** 2 apartamente la casă, formate din 3 camere fiecare, curte, grădină, 0745.658.080. 207542

CASE-ARAD

• **Vând casă** cu teren intravilan, SC= 80 mp, STeren= 1500 mp, FS= 20, Micălaca, str. Voinicilor. Telefon 0745.320.415. 217005

• **Vând casă** Grădişte, 4 camere, 2 băi, bucătărie, hol mare, curte+ grădină, toate utilităţile, suprafaţă 670 mp. Telefon 0727.798.269. 221144

• **Vând casă** la Boul Roşu, Calea Romanilor, 3 camere, bucătărie, pivniţă, 360 mp teren. Telefon 0752.200.173. 211750

• **Vând casă** situată str. Minervei 19, Arad. 3 camere, 6mx6m salon 9mL curte grădină garaj, preţ avantajos. 0257/211680. 220096

• **Vând casă** str. Gorunlui 10, Grădişte, Arad, Informaţii telefon 0257/370219, 0744.995.331. 220108

• **Vând casă** urgent, Libertăţii nr. 28, telefon 0745.766.879. 217175

• **Vând casă** 3 camere, Sânicolaul Mic, bucătărie baie, încălzire pe gaz, termotecă calorifere, grădină, curte, ST 604 mp, 65.000 EUro, accept şi credit ipotecar, 0744.501.584. 177485

• **Vând casă,** central, cartierul Funcţionarilor. Telefon 0744.577.971. 198717

• **Vând/Închiriez casă** mare formată din 2 apartamente, curte, terasă, 0745.658.080. 207750

• **Vand urgent** casa renovata complet Voinicilor 13 pret negociabil 0729274880 217778

• **Vand urgent&ieftin** spatiu comercial 270mp,140mp teren,str.Andrei Saguna.Tel0744568885 217104

CASE-JUDETUL ARAD

• **PF vând** vilă la cheie lux, P+M Vladimirescu, 143.000 Eur, 0722.205.811. 225805

• **Vând casă** în Şimand, informaţii telefon 0257/373599, 0746056353. 212132

• **Vând casă** în Sebiş, 540 mp, preţ negociabil. Telefon 0257/273152, 0740.040.399. 222748

• **Vând casă** Sânpetru- German, nr. 403, suprafaţă totală 4200 mp, front stradal 25 ml, renovată interior şi exterior, 32.000Euro, posibil 2 tranşe. Merită văzută! 0745829587. 203560

• **Vând casă** Vladimirescu, str. M. Eminescu nr. 40, suprafaţă 460 mp, 0745.379.700, 0745.638.012. 219950

www.romjob.ro

• **Vând casă** 7 camere anexe, teren în Vasile Goldiş, 5900 Eur. Telefon 0742.575.518. 220046

• **Vând urgnet** casă în Zimandu- Nou, lângă DN Arad Oradea, 3 camere, bucătărie, baie, etc. 1400 mp, preţ 35.000 Euro, Informaţii 0757739678, 0748480862. 225810

CASE-ALTE JUDEŢE

• **Casă de** vânzare în Bătania 6500 Eur. Telefon 0036- 70296- 25- 44. 216777

• **Vând casă** Battania - 19.000 euro negociabil. Inf. 0741.641.080. 216100

CASE DE VACANŢĂ-JUD ARAD

• **Vand casa** constructie noua semifinisata 73000 euro negociabil 0729274880 218182

TERENURI LOCAL

• **LOC CASĂ** MĂNDRULOC PE COLŢ+UTILITĂŢI, 5.000EURO, 0722273759, 0742781651 187655

• **LOC CASĂ** COMUNA ZĂDĂRENI, 500MP, 7.000EURO, 0742781651, 0722273759 187653

• **TEREN INTRAVILAN** 1500MP GRĂDIŞTE, FRONT 27M, 23.900EURO, 0742781651, 0722273759 187652

• **Vând loc** de casă în Gai, 500 mp, FS 18 ml, pe str. Fântânii la 100 m de centură, 0734.127.136. 192728

• **Vând teren** 950 mp strada Tabacovici. telefon 0756495707. 175547

• **Vând 1** cameră 15 mp pe un teren de 600 mp, apă reţea, canalizare, curent electric. Preţ fix: 18.000 Eur. Telefon 0740.290.218, 0746.804.061. 201977

• **Vând 500mp** teren intravilan, zona Tabakovici, toate utilităţile. Tel: 0744.764.570. 217043

TERENURI JUDEŢ

• **Vând loc** casă în Mânruloc pe strada principală, utilităţi apă, gaz, curent. Telefon 0740.972.900. 219337

• **Vând loc** de casă, Mândruloc 500 mp, preţ atractiv, informaţii 0722962113. 224387

• **Vând loc** de casă, în noul cartier Rezidenţial Mândruloc, telefon 0723513102. 217183

• **Vând 3** ha teren arabil, Cicir, D.N. Arad-Deva (partea stângă). Preţ negociabil. Telefon 0743.115.836, 0720.272.318, 0257/ 216199. 211637

• **25000 mp** zona industrială PECICA TURNU, FS dublu, parcelabil, 0722- 257409. 211740

TERENURI ALTE JUDEŢE

• **Casă şi** teren intravilan BATTONYA, DOMBEGHZHAZA, ieftin, utilităţi, 0722257409, 0770231353. 211742

IMOBILE CHIRII

• **Închiriez apartament** 3 camere, zona Maiakovski, amenajat lux, mobilat, dotat, preţ 400 Euro/lună. Informaţii 0726777560 187387

• **Închiriez apartament** două camere utilat, mobilat complect, Vlaicu X10, etaj 3. Preţ fix 250 Euro. Telefon 0741.015.685. 215235

• **Închiriez apartament** la casă str. Iustin Marşieu (Bujeni) nr. 32 dotat ultra lux. Telefon 0722.307.275. 215549

• **Închiriez apartament** 1 cameră, Micălaca, zona Profi. Telefon 0723.327.195. 218855

• **Închiriez apartament** 1 cameră, bucătărie, baie (lux), str. Frunzei (Sânicolau) 100 Eur/lună. Telefon 0754.396.172. 220053

• **Închiriez apartament** 2 camere Alfa parţial mobilat, 150 Eur. Telefon 0744.932.489. 222755

• **Închiriez apartament** zona Perla 2 camere, 70 mp, modernizat recet mobilat utilat 280 Euro, negociabil pe termen lung, Cheltuieli minine iarnă/vară încălzire proprie. Informaţii 0746111226. 220085

• **Închiriez apartament** 1 cameră Micălaca, utilată, mobilată, 0746.130.402, 0771.297.822. 224198

• **Închiriez apartament,** Lebăda, 2 camere, decomandat, curat, 180 Eur, 0745.615.820. 225595

• **Închiriez garsonieră** confort 1, Arad, Micălaca, str. Săvârşin, 0752.035.229. 220094

• **Închiriez garsonieră** confort I, mobilat, gaz, contorizat, 0257/275081, 0770.266.525 225256

• **Închiriez garsonieră** zona Vlaicu, strada Ursului toate utilităţile, 100 Euro, telefon 0746344593, 0257/210613. 225886

• **Închiriez pe** termen lung apartament 2 camere, Vlaicu, lângă Fortuna, plata anticipat pe 6 luni. Informaţii telefon 0747.362.080, 0727.163.566, 0770.349.495, 0357/431141. 211801

• **Închiriez 2** camere, ultracentral, nemobilat, contorizat, liber, 150 Euro, telefon 0745214355. 196051

• **Dau în** chirie apartament 2 camere, parter, mobilat, pe Calea Romanilor. Telefon 0751.531.286, 0357/425644. 217123

• **Închiriez apartament** central mobilat utilat 0731832469 218025

• **Închiriez apartament** 2 camere in Alfa,bloc constructie 2007 din porotherm,termoizolat,lift,interfon,termopane.Contor separat la caldura,gaz,apa,energie.Toata mobila e noua,gresie,faianta,parchet,combina frigorifica,telefon,cablu, net.Pret 200 euro.Telefon 0765050732 225418

• **Închiriez apartament** 2 camere, mobilat, vlaicu, 130 euro. Tel. 0744964747 225885

• **Închiriez apartament** 3 camere, mobilat, utilat, miorita, 200 euro, 0744964747. 225888

• **Închiriez garsoniera** mobilata utilata zona buna 0731832469 217959

• **Închiriez spatiu** comercial ultracentral amenajat pretabil orice activitate 0731832469 217511

• **Închiriez urgent** ap.2 camere.Merita vazut!Tel.0744936357 214174

• **ofer inchiriere** garsoniera langa BILLA etaj unu 120 euro tel. 0724355682 201214

• **Ofer spre** închiriere apartament de lux + terasă pe malul Mureşului, toate utilităţile. Telefon 0720.400.413. 225589

• **PF închiriez** vilă la cheie lux, Vladimirescu, 599 Eur, 0722.205.811. 225784

• **Primesc un** băiat în gazdă centru, 0721.075.349. 226595

SPATII COM-ARAD

• **Închiriez spaţiu** comercial ultracentral, 10 Eur/mp. Telefon 0722.344.810. 219575

• **Închiriez spaţiu** comercial ultracentral, 10 Eur/mp. Telefon 0724.065.877. 219878

• **Dau în** chirie spaţiu comercial demisol ultracentral, 25mp. Telefon 0722.487.092. 224430

• **Ofer închiriez** cabinete medicale în Policlinică centrală, parcare gratis. 0755048519. 143880

SCHIMB LOCUINŢE-ARAD

• **Schimb apartament** 2 camere Romanilor, cu 1 cameră (vând). 0257/282.066. 217195

TEREN-ARAD

• **Cumpăr teren** agricol zona Gai- Grădişte telefon 0722275645. 224357

TEREN-JUDEŢUL ARAD

• **Cumpăr teren** agricol telefon 0744359024, 0257280234, 0357410011. 145959

OFERTE LOCURI DE MUNCĂ

• **Angajăm gestionar** pentru depozit Sebiş. Telefon 0257/270079. 225887

• **Angajăm persoană** asistenţă şi întreţinere utilaje. Program flexibil. Informaţii: 0257/206211. 193737

• **Angajez şoferi** TIR. Informaţii la telefon 0722275645. 224373

• **Angajez persoană** vorbitoare lb. germană, posesoare carnet categoria B. Telefon 0742.057.643. 219385

• **Angajez tâmplar** pentru mobilier pal. Telefon 0744.552.140. 226176

• **Angajez: mecanici** auto, electricieni auto, tinichigii auto, 0722.251.557. 224354

• **Locuri munca** Spania Germania Italia ospatari ospatare bucatari 0257272325 11-17 226608

• **SC angajează** şofer- distribuitor produse panificaţie. Telefon 0730.030.106. 214155

• **Societate comercială** angajăm urgent montatoare subansamble. Telefon nr. 0720.026.293. 222287

PRESTĂRI SERVICII

• **Executăm: zidărie,** tencuieli, zugrăveli, rigips, izolaţie, acoperişuri, termosisteme, 0740.696.157, 0357/428380. 203015

• **REPARĂM MAŞINI SPĂLAT, FRIGORIFICE, TV; EXECUTĂM TERMOPANE, MOBILIER, TAPIŢERIE, 0726.796.542.** 947991

CONSTRUCŢII

• **AB Absolut,** acasă aduc balast, nisip, piatră, pământ, 2- 22 MC, duc molozul ieftin, 0745036969, 0722389480. 190585

• **AB aduc** acasă balast, nisip, sorturi între 2- 5mc, la cel mai mic preţ. 0741.972.216 71105

• **ABC Abstract** aduc nisip, lemne foc, tăiate- netăiate, cărbune huilă, 0742.749.698 93005

AUTO ROMÂNEŞTI

• **Cedez contract** leasing Logan 1,4 an 2007, 1300 Eur, 0740.204.123. 216875

• **Vând Logan** din 2004, revizia la zi, preţ 3.550 Eur. Telefon 0732.830.714. 217049

AUTO STRĂINE

• **Vând Opel** Meriva an fabricaţie 2007, 1,4, benzină Euro 4, geamuri electrice, climă, oglinzi electrice, încălzire scaune. Preţ 7.700 Eur. Telefon 0740.574.138. 211817

• **Vând Renault** 1.9D, Shamade, acte bune, preţ 1300 Euro, negociabil, telefon 0726.212.561. 220008

• **Vând sau** alte variante BMW 320 Diesel, an fabricaţie 2004, 2,0, geamuri electrice, climă, încălzire scaune. Telefon 0740.574.138, înscris. 211811

INCHIRIERI AUTO

• **Închiriez Seat** 1,2 A/C la şofer cu experienţă şi atestat TAXI. Informaţii 0742.804.038. 220077

GARAJE

• **Vând garaj** metalic, electrificat, zona Podgoria, str. Barbuse, 2500Euro, 0723.045.317. 224981

• **Vând garaj,** strada Aleia Agnita, Cartierul Funcţionarilor. Informaţii 0722/692973. 212056

SUNTEM EXPERŢI ÎN PIAŢA AUTO!
bestauto.ro

ELECTRONIC PLUS

• **Vând frigider,** congleator, maşină spălat automată, vitrină ladă frig. Tv color. Telefon 0257/210612. 214560

• **Vând ieftin - RATE/CASH ELECTROCASNICE NOI/SECOND HAND, TERMOPANE, VITRINE FRIGORIFICE VERTICALE-ORIZONTALE, MOBILĂ, CANAPELE, SCUTERE, BICICLETE, ANVELOPE CAMIOANE. ROTARU, LIPOVA- 0726.796.542.** 8694

MOBIDOM

• **Vând mobilă** dormitor Sântana, str. Grâului nr. 2. Telefon 0257/462122. 220267

PIERDERI

• **Pierdut comunicare,** carte intervenţii, registru SP, pentru casa marcat DATECS DP 50A seria 14005139 nr. ordine 016087 emise de Ocolul Silvic privat Nadăş. Le declar nule. 224648

ANTICHITĂŢI

• **Colectionar German cumpar** masini de cusut merci germane: zzinger, singer, kasier, naumann, anker, afrana,pfaff,haidneu, opel, durkcopp, gridzner.etc. se ofera 20000- 25000euro plata pe loc tel 0742439328. orele 8- 18. 196646

PLANTE-FLORI

• **Vând baloţi** lucernă coasa a treia - transport. Telefon 0756.592.890. 219872

ANIMALE-PĂSĂRI DOMESTICE

• **Vând cătei** Ciobănesc Germam(PUI) părinţi Pedigree 60 Euro/buc, 0357/422154, 0744958818. 224360

• **Vând caţel** mops, 2 luni vaccinat, microcip. Informaţii 0257/257020, 0744688440 225820

• **Vând 10** berbeci ţurcani şi 5 ţigăi preţ negociabil. Telefon 0743.931.841. 220004

MAŞINI,UTILAJE,INSTALAŢII

• **Vând Manitu** cu cupă cereale, ridică 6m 3,5T; tractor Renault 120cp, 4x4, plug reversibil 3,4; stare perfectă. 0722.255.419. 215326

• **Vând tractor** U 650 cu remorcă şi alte utilaje agricole. Telefon 0744.882.963. 225602

• **Vând tractor** U650 înmatriculat, semănătoare păioase 21 rânduri, praşitoare, combinator şi macara girafă. Telefon 0745.638.004. 216513

AFACERI

• **Vând spălătorie** auto 7000 Eur negociabil. Telefon 0745.141.408. 225825

IMPRUMUTURI FINANCIARE

• **Ofertă! Valută** rapid, plata la final! Acte notariale. Telefon 0721.492.429. 190600

CITAŢII

• **Se citează** pârâtul Neagu Aurel, domiciliat în municipiul Arad, str. Vaslui nr. 12, bloc 708, ap. 7, jud. Arad, dosar civil 6489/55/2009, la Judecătoria Arad cu termen la 01.09.2009, ora 8.00, sala 215. 225336

DIVERSE

• **Cumpăr cupru** la 12 Ron, cumpăr alamă la 7,5 Ron, cumpăr baterii vechi la 11 Ron, cumpăr radiatoare vechi, 0758.506.342. 225340

• **Cumpăr pene** vechi şi noi, fier vechi, baterii vechi, aluminiu, cupru- 11 Ron, alamă- 7 Ron, 0741.134.368. 225345

• **Cumpăr pene** vechi şi noi, fier vechi, baterii vechi, aluminiu, cupru- 11 Ron, alamă- 7 Ron, 0748.912.117. 225365

• **Cumpăr pene** vechi şi noi, fier vechi, baterii vechi, aluminiu, cupru- 11 Ron, alamă- 7 Ron, 0751.948.908. 225536

• **Vând ţuică** de prună 52 grade, informaţii telefon 0756495707. 175565

• **Vând cazan** baie cu focar. Informaţii 0740218519. 214740

• **Vând ieftin** vibrocompactor german Wacker 410 kg, strung, cositoare, benzină, aspiratoare profesionale. 0726.796.542. 214158

INFORM MEDIA

INFORM MEDIA, editorul cotidianelor Jurnal Arădean şi Arad Expres, parte a grupului multinaţional Inform Media, care îşi desfăşoară activitatea în domeniul presei locale tipărite

CAUTĂ

Distribuitor de presă (în cutii poştale) pentru cartierele Bujac, Micălaca şi pentru localităţile: Păuliş, Ghioroc, Cuvin, Miniş, Radna, Frumuşeni, Mândruloc

Cerinţe:
- Seriozitate
- Dinamism
- Conştiinciozitate

Se oferă:
- Salar atractiv
- Timp de lucru 2 ore

Informaţii suplimentare la telefon: 0257-281.802 sau 0728.284.737.

• **Vând linie** confecţionat termopane, PVC stare bună. Telefon 0744.786.980. 215157

• **Vând orgă** electronică, imprimantă, combină frigorifică şi două seturi de canapele. Telefon 0728.805.089. 224390

• **Vând sobă** gătit vesta model deosebit. Informaţii telefon 0740218519. 214752

• **Vand pictura maghiara si romaneasca. Telefon 0723029551.** 191547

APELURI

• **Absolvenţii promoţiei** 1969 a Liceului nr. 3 Arad secţia română cu onoare vă anunţă întâlnirea de 40 de ani în data de 15.08.2009, ora 10, la liceu, telefon 0744.507.266, 0257/284980. 222772

Preluarea anunţurilor pentru următoarea zi se face până la ora 16.00 la ambele sedii, cu excepţia anunţurilor de deces, care se primesc până la ora 19.00, la sediul din Bd. Revoluţiei 81 .

Motorul de căutare locuri de muncă potrivit pentru tine !

www.romjob.ro

Program mica publicitate: pe B-dul Revoluţiei, nr. 81 luni-vineri: 8.00-19.00, duminică: 9.00-13.00, pe Poetului 1C (hala 36) luni-vineri: 9.00-16.00.

CAUŢI UN TEREN? VREI SĂ VINZI O CASĂ?
Poţi face totul RAPID ŞI UŞOR intrând pe www.romimo.ro!
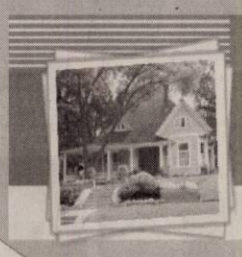
EXPERŢI ÎN IMOBILIARE
romimo.ro
PIAŢA DE IMOBILIARE A ROMÂNIEI
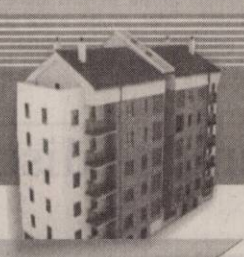

ARAD ONLINE
www.aradon.ro

Publicitate eficientă în
JURNAL ARĂDEAN
cel mai citit ziar judeţean

DECESE

Cu durere în suflet anunţăm decesul celui care a fost soţ, tată, socru şi bunic

BIRIŞ TRAIAN

din Curtici în vârstă de 78 ani. Înmormântarea va avea loc astăzi, 6 august 2009, ora 18.00, de la domiciliul din Curtici, str. Horea nr. 37.

Familia

Cu nemărginită durere în suflet anunţăm încetarea din viaţă la vârsta de 72 de ani a iubitului nostru soţ, tată, bunic, socru,

ing. **JEKEL IOSIF.**

Înmormântarea va avea loc astăzi, 6 august 2009, ora 13.00, la Cimitirul Eternitatea (capela Demian).

Familia îndoliată

Cu durere în suflet anunţăm decesul după o lungă suferinţă a celui care a fost fiu, tată, frate şi bunic

RATZ FRANCISC.

Înmormântarea va avea loc Astăzi, 6 August 2009, ora 15.00 la Cimitirul Eternitatea.

Fam. îndoliată

Cu durere în suflet anunţăm decesul celui care a fost soţ, tată, frate, unchi, bunic şi străbunic

GAŞPAR PAVEL

în vârstă de 91 ani.

Înmormântarea va avea loc vineri, 7 august 2009, ora 14.00, de la capela Cimitirului UTA (Eternitatea).

Familia îndoliată

Cu nemărginită durere în suflet anunţ încetarea din viaţă la vârsta de 84 ani a dragului meu tată

HVOZDOVITS ALEXANDRU (ŞANY).

Înmormântarea va avea loc astăzi, 6 august 2009, ora 13, la Cimitirul din Micălaca. Dumnezeu să-l odihnească în pace!

Fiica Eli

Anunţurile de deces se publică GRATUIT!

Cu adâncă durere în suflet, anunţăm trecerea în nefiinţă a bunului nostru soţ, tată şi bunic

GÂRBA MARŢIAN

fost maistru IMAIA Arad.

Înmormântarea va avea loc vineri 7 august, ora 15,00 la Cimitirul din Micălaca iar pe ultimul drum îl vom conduce de acasă, strada Lalelelor nr. 2.

Familia Gârba veşnic îndoliată, soţia Elisabeta şi copiii Marcel şi Gabriel, nora Stanimira şi nepoţii Mark şi Ecaterina, mătuşa Silvia, Teti, Marinela, unchiul Ionel, verişorii Ovidiu, Dana, Verginica, Valer, Miron, Dorina, Marin, Mirela, Gelu, Florea şi toţi cei care l-au cunoscut

Cu adâncă durere în suflet anunţăm încetarea din viaţă la vârsta de 65 de ani al dragului nostru soţ, tată, socru şi bunic

BELDEAN IOAN.

Înmormântarea va avea loc astăzi 6 august 2009, ora 14, de la Capela Cimitirului Pomenirea. Dumnezeu să-l odihnească în pace.

Familia îndoliată

CONDOLEANŢE

Cu profund regret şi nespusă părere de rău, aducem un ultim omagiu celui care a fost vecinul nostru

BRÎNDUŞ IOAN.

Dumnezeu să-l odihnească! Sincere condoleanţe familiei îndoliate.

Locatarii blocului 502

Suntem alături de vecina noastră Bodo Margareta în clipele grele pricinuite de decesul fiului său

RATZ FRANCISC.

Dumnezeu să-l odihnească!

Asociaţia de Proprietari Bl X 40, Sc A

Colectivul Secţiei L8 CFR Arad anunţă decesul fostului coleg

HVOZDOVITS ALEXANDRU

şi transmite sincere condoleanţe familiei. Dumnezeu să-l ierte!

Sincere condoleanţe familiei dr. Ilica Cornel pentru pierderea pricinuită de decesul mamei.

Familia dr. Bede

Asociaţia de Proprietari bl.Y 14, din str. Al.Ulise nr.11, transmite condoleanţe familiei Barna, cu ocazia decesului preşedintelui Asociaţiei de Proprietari,

BARNA IOAN.

Suntem alături de prietena noastră Eli, în aceste momente grele pricinuite de decesul tatălui

HVOZDOVITS ALEXANDRU.

Dumnezeu să-l odihnească în pace.

Sonia şi Teo Hebrişţean

Cu nemărginită durere anunţăm decesul celui mai iubit unchi

GÂRBA MARŢIAN.

Un pios omagiu din partea familiei Ciuliac Ovidiu şi Daciana, familiilor Pasc, Pop Gică, Pădure şi Corbu. Dumnezeu să-l odihnească în pace!

Ovidiu şi Daciana,veşnic îndureraţi

COMEMORĂRI

Părinţii sunt nemuritori prin dragostea lor pentru pruncii cărora le-au dat viaţa, totuşi odată ne părăsesc, şi nu pentru că le-ar fi murit iubirea, căci ea-i nemuritoare. Obosit de drum şi cruci pe care nimeni nu le-a luat (cred că nici nu le-ar fi dat) te-ai dus la odihnă, în locuri pe care le visam. Odihnă, viaţă fără durere şi suspin, te-ai stins cu 6 luni în urmă tată,

GIGI DEUTSCH,

atât mi-a mai rămas... tristeţe, lacrimi...amintiri... pentru tot îţi datorez neuitarea. Pomenirea duminică, 9 august, ora 17, la locul de odihnă (Cimitirul Eternitatea).

Fiica ta, Deea

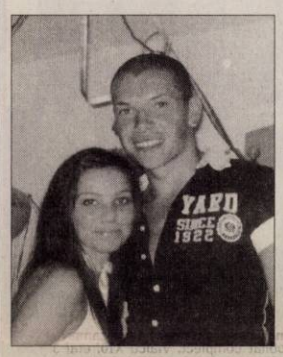

Sub trista cruce, sub ţărână, De 3 ani dormiţi uşor. Din lacrimi v-am făcut fântână, Ce se revarsă de-al vostru dor,

FLORIN TEODORESCU

şi

DANIELA UDUDEC.

Din flori v-am face un covor, pe el să vă întoarceţi acasă. Vă plângem mereu!

Părinţii, bunicii, fraţii, unchii şi mătuşile

Vă mai amintiţi de mine? Am fost

BUBU GIGI DEUTSCH

pentru unii, sunt soţ şi tată al familiei mele, care vă invită să luaţi parte la comemorarea de 6 luni, care va avea loc duminică 9 august 2009, ora 17.00, la mormânt(Aleea înainte de ultimul cavou pe partea stângă).

Familia Deutsch

O rugăciune, o lumânare aprinsă, flori, lacrimi şi amintiri de neuitat pentru

SEMLECAN MARIA

la împlinirea celor şase săptămâni de la plecarea dintre cei dragi.

Familia

Preluarea anunţurilor pentru următoarea zi se face până la ora 16.00 la ambele sedii, cu excepţia anunţurilor de deces, care se primesc până la ora 19.00, la sediul din Bd. Revoluţiei 81.

Binefăcătoarea de minuni **Elisabeta** din oltenia vine în ajutorul dvs pt a vă rezolva tote problemele de sanatate, sentimentala, financiara, impreunari, betie, impotent si multe altele.

Radu Ilie din arad aduce mii de multumiri vrajitoarei Elisabeta pt impreunarea cu sotia lui.

Tel: 0748387424

Contactaţi-mă cu încredere!

(H-217148)

C.E.C.C.A.R. Filiala Arad face inscrieri la examenul de aptitudini pentru dobandirea calitatii de expert contabil/contabil autorizat. Depunderea dosarelor se face incepând cu data de 10.08.2009 până în 10.09.2009.

Se pot inscrie la examenul de aptitudini stagiarii aflati in anul III de stagiu in conformitate cu prevederile regulamentul privind efectuarea stagiului si examenului de aptitudini.

Înscrierile se fac la sediul filialei din Arad, str.Gh. Lazăr nr.23. Informaţii la telefon 0257281960, 0257281961.

(H-226389)

Scoala de Soferi **CUSTOM**

OFERTA !

Cel mai mic tarif 490 lei

Inclus: Orele de conducere, carburantul, orele de legislatie rutiera, imprimatele pentru dosar, simularea examentului teoretic pe calculatoare cu monitoare TOUCH SCREEN , program de examinare similar cu cel de la politie.

INSCRIERI ZILNIC ! Plata in RATE !

Tel: 0740972900 ; 0727476767

Tel: 0257 254.196 www.custom.go.ro

(H-74772)

S.C. Atlassib SRL angajează

şofer autocar

agent turism

INFORMAŢII: 0257.270.562

(H-213027)

Firmă angajăm pentru contabilitate primară - muncă de secretariat.

Obligatoriu cunoştinţe de limbă germană sau engleză şi cunoştinţe de operare PC, Office - Word şi Excel.

Informaţii telefon 0728.986.293. (H-218838)

SC RESCO SA ANGAJEAZA

Agent comercial cu experienţă în vânzări produse alimentare.

Informaţii la telefon 0257-281970. H-225210

COFETĂRIA "CRIŞAN" ANGAJEAZĂ:

vânzătoare cu experienţă

Tel: 0722/613129

Orele: 09.00 – 14.00

(H-215644)

BIOLOG -

SOLICIT ANGAJARE

în Laborator de Analize Medicale (Bacteriologic) cu normă întreagă sau jumătate de normă.

Informaţii la telefon 0751.160.802 după ora 18,00.

(H-225038)

CUMPĂRĂ BELARUS ŞI PLĂTEŞTI 50%

Cumpără orice model de tractor BELARUS, **fără credit bancar, fără dobândă, fără alte garanţii,** cu avans de 50% şi rate trimestriale egale, fixe, la 3 luni 6 luni şi 12 luni.

Arad, Şos. Centură, intersecţia cu DN79 (spre Oradea) tel. 0740 420 166

BELARUS www.tehagro.ro

(H-109918)

Program mica publicitate: pe B-dul Revoluţiei, nr. 81 luni-vineri: 8.00-19.00, duminică: 9.00-13.00, pe Poetului 1C (hala 36) luni-vineri: 9.00-16.00.

SOS SATELE COPIILOR ROMÂNIA

IMPLICAREA TA CONTUREAZĂ DESTINE!

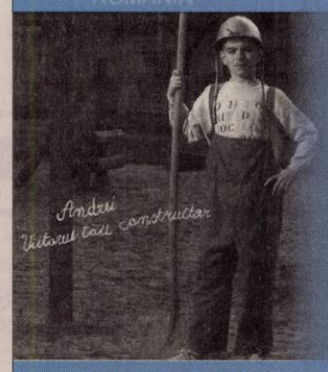

Fiecare copil trebuie să aibă o familiile care îl iubeşte, îl respectă şi îi oferă siguranţă.

Astăzi, în România, peste 70.000 de copii trăiesc fără îngrijirea şi dragostea părinţilor lor. Este o realitate, poate mai dură şi mai nedreaptă decât criza economică din zilele noastre.

SOS Satele Copiilor România ocroteşte 800 de copii fără părinţi sau cu risc de a-şi pierde familia. Aceşti copii sunt astăzi alături de o mamă, au o familie, casă, dragoste şi siguranţă, colegi de clasă, pasiuni şi speranţe, datorită sprijinului primit de la noi şi de la mulţi oameni cu o inimă mare.

Implicarea ta oferă acestor copii şansa la un destin mai blând. Vei fi mândru într-o zi, de tine şi de ei, ştiind că au ajuns doctori, mecanici, educatori, contabili, ingineri, pompieri. Nu ştii ce îţi rezervă viitorul şi cum ţi se va întoarce vreodată favoarea ...

Află mai multe pe **www.sos-satelecopiilor.ro**

Pentru tine 1 leu pe zi înseamnă o cafea!
Pentru un copil fără părinţi, înseamnă şansa la un destin.

1 leu pe zi pentru copii

= 30 lei donaţi în fiecare lună pentru SOS Satele Copiilor

Oricând poţi renunţa la donaţia ta lunară doar anunţând telefonic.

CONT DONAŢII
SOS SATELE COPIILOR ROMÂNIA,
CF 7108752
IBAN RO84 CITI 0000 0008 2501 8018
deschis la Citibank Europe – Sucursala România

DDB

Numele .....
E-mail/Telefon .....
Oraş, Judeţ .....
Adresa .....
Data naşterii .....

VREAU SĂ MĂ IMPLIC!

❑ Doresc să sprijin în mod constant SOS Satele Copiilor România.
❑ Doresc să primesc informaţii pe e-mail sau prin poştă.

Fii prieten permanent al copiilor, de astăzi!
Trimite acum acest talon completat prin e-mail sau fax:
prieten@sos-satelecopiilor.ro, fax: 021.666.00.77

PRIMĂRIA COMUNEI MONEASA

localitatea Moneasa, nr. 72,

anunţă elaborarea primei versiuni a planului/programului **"PLAN URBANISTIC GENERAL AL COMUNEI MONEASA"** şi declanşarea etapei de încadrare pentru obţinerea avizului de mediu.

Consultarea primei versiuni a planului/programului se poate realiza la sediul Primăriei localitatea Moneasa nr.72, jud. Arad, zilnic între orele 9-12.

Comentariile şi sugestiile se vor transmite în scris la sediul ARPM Timişoara, str. Amurgului, nr. 1, în termen de 15 zile calendaristice de la data prezentului anunţ.

(H-215190)

---

www.aradon.ro

Publicitate eficientă în

JURNAL ARĂDEAN

cel mai citit ziar judeţean!

EXPERŢI ÎN IMOBILIARE

romimo.ro

PIAŢA DE IMOBILIARE A ROMÂNIEI

SUNTEM EXPERŢI ÎN PIAŢA AUTO!

bestauto.ro

AICI E LOCUL CARIEREI TALE

www.romjob.ro

PORTAL NATIONAL DE LOCURI DE MUNCĂ!

Au trecut 3 ani... şi totuşi parcă ieri ţi-am sărutat pentru ultima oară obrazul, au trecut 3 ani... şi încă îţi simt mâna pe creştetul meu, au trecut 3 ani şi parcă ieri ai plecat dintre noi, dar totuşi au trecut 3 ani. Dumnezeu să-ţi primească sufletul

ZĂNOI NICOLAE.

Nepoata Loredana şi familia

Şi dacă norii deşi se duc,
De iese-n luciu luna
E ca aminte să-mi aduc
De tine-n totdeauna.

La comemorarea a 4 ani de la trecerea în nefiinţă a iubitei noastre prof.lb.latină

ELEONORA UDREANU.

Va avea loc parastasul de pomenire în ziua de sâmbătă, 8 august ora 11,00 la Catedrala Veche.

Soţul, copiii, ginerele şi nepoţii

Omagiu

dr. **FIŞTIOC VIRGIL,**

Ai fost creat din praf de stele/ Să străluceşti pe acest pământ/ Să iubeşti frumosul, bolnavilor s-alini durere şi sufletu-i curat şi blând. Acum un an discret s-antors la ele. Dumnezeu să te pomenească în Împărăţia Sa. Recunoştinţă celor ce acordă clipe de aducere aminte.

Soţia Angela

Astăzi sunt 6 luni de când a plecat la Ceruri tatăl şi bunicul nostru drag

DUMITRU CEFAN

din Şeitin. Lacrimi şi amintiri sfinte pentru sufletul lui blând.

Mina şi Carmina

Astăzi 6 august se împlinesc 8 ani de când a plecat de lângă noi soţul, tatăl şi bunicul nostru drag

prof. Dr. **AUGUSTIN TODA.**

Un dor nesfârşit, o rugăciune, un gând frumos pentru un om cu suflet deosebit. Cât vom trăi te vom plânge şi îţi vom păstra amintirea în suflete.

Familia

Regrete, duioase amintiri, rugăciuni şi câte o lumânare aprinsă pe tristul său mormânt şi în sufletele noastre, acum, când se împlineşte un an de la trecerea în veşnicie a celei care ne-a fost o inestimabilă mamă, soacră, cuscră, mătuşă, bunică şi străbunică

MARIA OTLĂCAN.

Fie-i somnul lin şi memoria binecuvântată! Slujba de pomenire va avea loc Sâmbătă, 8 August 2009, ora 12.00, la Biserica ortodoxă din Grădişte.

Familia

Se împlinesc 40 de zile de când ne-a părăsit cea care a fost mamă, bunică şi soţie

PROF.ILEANA BUCURESCU.

Parastasul se va oficia sâmbătă 8 august, ora 12,00 la Catedrala Episcopală.

Familia

Anunţurile de deces se publică GRATUIT!

Postează-ţi singur anunţul online!

De acum este mult mai simplu
să-ţi postezi anunţul în ziar!
Accesează **www.jurnalaradean.ro,**
urmează instrucţiunile şi gata...
Anunţul tău va fi publicat în ziua şi la rubrica dorită!

Pentru mai multe informaţii sunaţi-ne la nr: **0801000068**

www.jurnalaradean.ro

JURNAL ARĂDEAN

PE SCURT

● **Cover-uri.** Stevie Wonder, Whitney Houston, Madonna, Mariah Carey, Diana Ross şi Robbie Williams vor înregistra cover-uri după melodii ale lui Michael Jackson, pentru un album omagial în memoria regelui muzicii pop, informează cotidianul britanic The Telegraph.

Elveţianul Freddy Nock se balansează pe un cablu de telecabină în Zugspitzplatt, Germania. Pe 29 august, Nock va merge pe cablul lung de 995 metri, între Zugspitzplatt şi vârful aflat la 2.943 metri altitudine, fără asigurare, pentru a stabili un nou record mondial. (Foto: EPA)

Acţionată în justiţie

Londra - Muzeul londonez National Portrait Gallery a acţionat în justiţie enciclopedia online Wikipedia, acuzând-o că a folosit peste 3.000 de imagini aparţinând galeriei, fără acord. Americanul Derrick Coetzee a descărcat peste 3.300 de imagini de înaltă rezoluţie de pe site-ul galeriei şi le-a încărcat pe site-ul enciclopediei electronice. Fundaţia Wikimedia se apără prin dreptul de a utiliza imagini ale căror drepturi de autor le consideră expirate.

Maşina călcată de un cal

O înregistrare video, surprinsă de un cameraman amator, arată cum un cal care galopează pe o autostradă încearcă să sară peste o maşină care vine din sens opus. Şi reuşeşte. Însă nu fără a distruge parţial autoturismul.

http://video.aradon.ro/video/43614/masina-calcata-de-un-cal

Fidel Castro (Foto: EPA)

Dicţionar de idei

Havana - Un dicţionar de idei al fostului lider cubanez Fidel Castro, care cuprinde reflecţii asupra actualităţii de după retragerea sa de la cârma Cubei, va fi prezentat, sâmbătă, la Havana, conform presei din Cuba, citată de AFP. Dicţionarul, elaborat de profesorul Salomon Sarfati, este considerat de organul oficial al partidului comunist cubanez, Granma, un instrument indispensabil dezbaterii ideologice din lumea contemporană şi „construcţiei socialismului în Cuba".

Catering pentru câini este afacerea cu care se ocupă Jennifer Chan din Hong Kong. Câinii par mulţumiţi, mai ales că mâncarea e făcută în casă. (Foto: EPA)

Incident cu cinci victime

Bridgeville - Cinci persoane au fost ucise marţi când un bărbat a deschis focul într-o sală de sport din din oraşul Bridgeville, Pennsylvania, a anunţat presa americană citată de AFP. Alte 15 persoane au fost rănite, potrivit serviciilor de urgenţă citate de WTAE. O sursă medicală a declarat postului de televiziune că cinci femei cu răni multiple provocate de gloanţe sunt în stare critică. Contactată de WTAE, o femeie care a fost martoră la incident a povestit că ucigaşul a intrat cu o geantă în sala de dans unde se aflau doar femei, a stins lumina şi apoi a început să tragă cu cel puţin o armă de foc. „A tras de multe ori. Peste tot, oamenii ţipau. A fost oribil", a adăugat ea. Sursa: NewsIn

Concertul Woodstock, anulat

■ **Promoterul şi fondatorul Michael Lang nu a găsit sponsori care să acopere costurile.**

Santana la Woodstok (Foto: FAN)

New York - Concertul care urma să marcheze împlinirea a 40 de ani de la legendarul festival Woodstock a fost anulat din cauza lipsei de fonduri, organizarea evenimentului costând aproximativ 10 milioane de dolari, informează BBC.

Promoter şi fondator al festivalului, Michael Lang a abandonat planurile de organizare a unui concert aniversar deoarece nu a găsit sponsori care să acopere costurile considerabile. Lang spera să poată organiza concertul în septembrie.

Festivalul Woodstock este considerat un reper pentru istoria muzicii şi pentru mişcarea hippie. În 1969, la evenimentul găzduit în aer liber, între 15 şi 18 august, în Bethel, statul New York, au asistat aproximativ 400.000 de spectatori, care au ascultat nume emblematice din rock şi folk - Jimi Hendrix, Creedence Clearwater Revival, Joe Cocker, Bob Dylan, Joan Baez, Janis Joplin, Jefferson Airplane, The Who, Melanie, Ten Years After şi mulţi alţii. În 1970, evenimentul a fost subiectul unui film documentar de trei ore, în care au fost surprinse atât momente muzicale din festival, cât şi reacţia entuziastă a publicului „subordonat" sloganului „Make love, not war" (Faceţi dragoste, nu război). Sursa: NewsIn

Seismul din România: 4,7 grade

Bucureşti - Cutremurul resimţit ieri la Bucureşti a avut o magnitudine de moment de 4,7 grade, potrivit Institutului american pentru monitorizare geologică USGS, care a localizat seismul în Marea Neagră, la 95 de kilometri de Constanţa, la o adâncime de 20 kilometri. Zona în care s-a produs cutremurul este una cunoscută ca fiind activă seismic.

Telegondola din Mamaia a fost blocată după ce sistemul de siguranţă al acesteia i-a întrerupt funcţionarea în timpul seismului, transmite corespondentul NewsIn. Turiştii aflaţi în telegondolă în momentul seismului au rămas blocaţi timp de câteva minute, la ora transmiterii acestei ştiri instalaţia fiind repusă deja în funcţiune.

Reprezentanţii ISU Dobrogea au anunţat, ieri, că nu au existat sesizări de la populaţie sau instituţii privind eventuale probleme generate de seism. Sursa: NewsIn

Anca Născută în zodia Săgetător, îi plac mult călătoriile.

www.aradon.ro

Sărbătorită de preşedinte

■ **Obama i-a cântat „La mulţi ani" unei jurnaliste de la Casa Albă care împlinea 89 de ani.**

Obama i-a adus prăjituri Helenei Thomas (Foto: EPA)

Washington - Barack Obama, care a împlinit marţi 48 de ani, i-a cântat „La mulţi ani" şi i-a oferit mai multe torturi în miniatură unei jurnaliste care a împlinit în aceeaşi zi 89 de ani şi care este acreditată la Casa Albă din anul naşterii preşedintelui.

Şeful statului a intrat în sala de presă de la Casa Albă şi a început să-i cânte „La mulţi ani" lui Helen Thomas, care este acreditată la Preşedinţia americană din 1961, anul în care s-a născut Obama. Preşedintele i-a întins o farfurie pe care erau mai multe prăjituri în formă de tort, cu o lumânare, şi a sărutat-o călduros pe obraz.

Numai zâmbet, Helen Thomas, care a scris despre toţi preşedinţii de la John F. Kennedy încoace, a discutat liniştită cu Barack Obama, care a ignorat întrebările celorlalţi jurnalişti despre propria aniversare şi despre vizita lui Bill Clinton în Coreea de Nord. Întrebat care este dorinţa pe care şi-o pune de ziua lui, Obama a spus-o mai întâi pe a jurnalistei. „Helen vrea pace în lume (...), dar avem şi o dorinţă comună de ziua noastră", a spus Obama. „A spus că vrea să fie votată legea reformei din sistemul medical", a spus Obama, referindu-se la una dintre priorităţile sale.

Obama şi-a sărbătorit şi el ziua de naştere marţi, evitând pe cât posibil presa şi luând masa cu senatorii democraţi şi independenţi. Obama îşi va serba ziua de naştere cu familia şi prietenii în weekend, la Camp David. Sursa: NewsIn

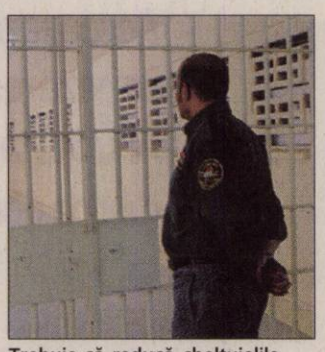

Trebuie să reducă cheltuielile (Foto: EPA)

Eliberează 40.000 de deţinuţi

Los Angeles - Judecătorii americani au cerut marţi autorităţilor californiene să se pregătească să elibereze peste 40.000 de deţinuţi din cei 150.000, pentru a reduce aglomeraţia din închisori. California, care are mari probleme financiare, pregăteşte deja eliberarea deţinuţilor bolnavi sau cu pedepse mici, pentru a reduce cheltuielile. Acest plan aflat deja în pregătire va duce la eliberarea a 37.000 de paturi în următorii doi ani, a estimat Matthew Cate, şeful Departamentului de Corecţie şi Reabilitare. Oficialul a spus însă că ordinul judecătorilor federali va crea un „precedent periculos" şi a afirmat că autorităţile californiene luaseră măsuri pentru ca deţinuţii să beneficieze de condiţii mai bune şi de îngrijire medicală şi psihică adecvată. Sursa: NewsIn

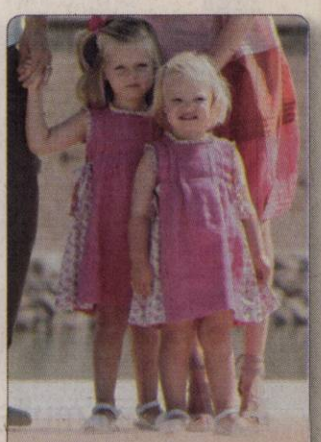

Prinţesele Leonor şi Sofia, fetiţele Prinţului Spaniei, Felipe de Asturia şi a prinţesei Letizia se plimbă în parcul din centrul insulei Majorca. (Foto: EPA)

MACEA
Chemare la „Gura satului" /p.8

DECLARAŢII
Carmen Bejan, studenta suspectată de crimă, recunoaşte că l-a înjunghiat pe bărbatul de 65 de ani. /p.10

SPIRITUAL
Un secol de mărturie baptistă /p.6

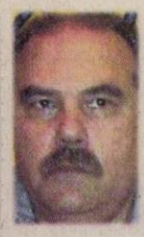

ACUZE
Deputatul liberal Mihai Calimente o acuză pe Elena Udrea de deturnare de fonduri/p.6

Astăzi: 75 locuri de muncă /p. 14

E-MAIL:
redactia.jurnalaradean@informmedia.ro
adevaruldearad@informmedia.ro

publicitate.jurnalaradean@informmedia.ro
publicitate.adevarul@informmedia.ro

JURNAL ARĂDEAN

FONDAT 1989
APARE LA ARAD
☎ 0257/281.802
Anul XXI, nr. 5809
20 pagini • 1,49 lei

Vineri
7 august 2009

25°C
Cer variabil, posibile averse.
Dimineaţa | La prânz | Seara

Oile s-au înmulţit din pix

Un fermier arădean a declarat, către APIA, că are cu 1500 oi mai multe decât în realitate pentru a obţine subvenţia acordată la ovine. /p.5

Pas înainte

Arad (L.S.) - UTA îl mai aşteaptă pe Sandu Ion şi jucătorii săi, deoarece mâine, omul de afaceri arădean se va întâlni cu primarul Aradului, Gheorghe Falcă. Este, totuşi, un pas înainte, însă cei de la UTA se gândesc cu groază la ziua în care îi va disponibiliza pe jucătorii incompatibili cu cei care vin de la Gloria. /p.11

Astăzi , supliment programe TV pentru perioada 7 - 13 august a.c. Se difuzează gratuit.

Băsescu, la Arăneag

Arad (A.B.) - Traian Băsescu va sta în judeţul Arad, la Arăneag, circa trei ore. Şeful statului este invitatul de onoare al simpozionului „Ziua Fermei Horticole în judeţul Arad". /p.3

6 422225 000018
JURNAL ARĂDEAN
Arad, Str. Poetului Nr. 1C
0257-281802

Plasamente
Ponderea investiţiilor ale fondurilor de pensii pe pieţele externe era de aproape 27% la finele lunii mai, faţă de 30% în lunile precedente.

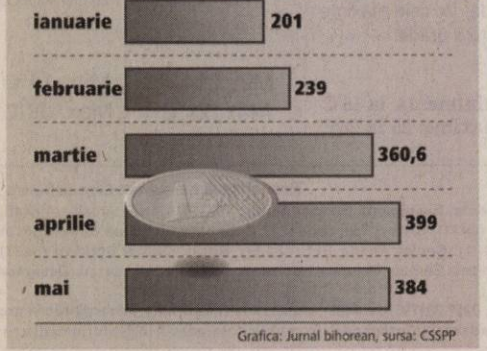

Grafica: Jurnal bihorean, sursa: CSSPP

Îşi dă foc la ...Szeged

■ Primarul Comunei Şeitin ameninţă că se autoincendiază dacă nu recuperează dispensarul.

SIMION TODOCA
simion.todoca@informmedia.ro

Arad - După ce, în baza unei Ordonanţe, a fost silit să vândă dispensarul de la Şeitin celor două doctoriţe, primarul comunei, Remus Păcurar, a reuşit să găsească o cale de atac pentru a-l recupera. Este vorba despre faptul că doctoriţa Mihuţ, care a fost întabulată, în urma renunţării la spaţiu de către cealaltă doctoriţă, nu mai are din 2006 contract de comodat. Cu toate acestea, primarul se teme că va pierde la recurs, deoarece, spune el, va judeca aceeaşi „mafie liberală" care, influenţată de soţul doctoriţei, avocat, „a furat dispensarul comunei", pentru puţin peste 10.000 de euro, o sumă ridicolă faţă de valoarea reală a imobilului. Dacă nu va câştiga, ameninţă primarul „îmi voi da foc în faţa primăriei din Szeged, pentru că acolo sigur mă ascultă cineva, află Uniunea Europeană şi alte instituţii ce se întâmplă în România. Culmea este că, după ce m-am zbătut să salvez dispensarul comunei, adversarii politici spun că eu sunt vinovat !". El are, totuşi, o variantă de rezervă: la solicitarea sa, senatorul Constantin Igaş a pregătit sesizări către Comisia de abuzuri a Senatului, Avocatul Poporului şi Procurorul General al României, Laura Codruţa Kovesi.

Spuma party Distracţie toată vara în cluburile arădene. Tinerii din oraş au şi de unde alege, fie că e week-end, fie că suntem doar la mijlocul săptămânii. Acum ei au ales ştrandul şi spuma party la Space şi nu au regretat. Show-ul continuă însă atât pe ştrand, cât şi pe centru. (Foto: V. Zărăndan)
Mai multe foto pe www.aradon.ro

Margarină expirată

Arad (A.G.) - Comisarii Gărzii Financiare, Poliţia şi inspectori ai DSVSA au organizat o acţiune la o firmă de pe drumul Curticiului, la kilometrul 4. Aici au fost descoperite tone de margarină expirată care au fost prelucrate în untar ce urma să fie comercializat. /p. 10

Servicii oftalmologice complete, acum şi în Arad!
VISTA VISION
clinica de oftalmologie
Consultaţie gratuită şi reducere de 10% la tratament pentru primii 50 de pacienţi cu Cataractă
Sună la 0800-884-782 (număr fără taxă)
Spitalul Clinic Genesys, Micălaca, str. Cornel Radu, nr. 3
www.vistavision.ro

Arad. -Str. Pădurii nr. 24 (la intrarea în Piaţa Obor), Tel.: 0257 270 090
NOU NOU NOU NOU NOU NOU
e.mail: info@vignetoconsult.com www.vignetoconsult.com
Universul Verde
(H-67135)
TOATĂ GAMA DE ARBORI ŞI ARBUŞTI ORNAMENTALI ÎN VAS, CU POSIBILITATEA DE PLANTARE ÎN TOT ANUL
PROIECTARE REALIZARE, ŞI ÎNTREŢINERE GRĂDINI
Orar:
Luni - Sâmbătă: 10.00 - 12.00 / 13-00 - 19.00
Duminica: Închis
TOT MATERIALUL SĂDITOR ESTE CERTIFICAT ŞI GARANTAT

LOTO - Extragerea din 6 august 2009

6/49	49	25	17	36	6	21
NOROC	2	0	5	8	6	1	7
5/40	27	11	29	24	23	32
JOKER	7	11	6	2	25	+	5

Sursa: Compania Naţională Loteria Română S.A.

REMEMBER

7 august

1848 A murit chimistul Jons Jacob Berzelius, unul dintre fondatorii chimiei moderne (n. 1572)
1876 Spioana Mata Hari a fost condamnată şi executată (d. 1917)
1881 S-a născut compozitorul George Enescu (d. 1955)
1911 A încetat din viaţă Gheorghe Cârţan (Badea Cârţan) (n. 1849)
1941 A încetat din viaţă poetul, dramaturgul, romancierul, pictorul, filosoful şi compozitorul Rabindranath Tagore (n. 1861)

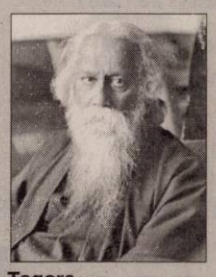
Tagore

1957 A încetat din viaţă actorul Oliver Hardy (celebrul „Bran") (n. 1892)
1958 S-a născut Bruce Dickinson, solistul vocal al formaţiei Iron Maiden
1960 S-a născut David Duchovny, actor american
1970 A avut loc prima competiţie de şah pe calculator
1975 S-a născut Charlize Theron actriţă din Africa de Sud

BINE AŢI VENIT!

• Mătuşoiu Samuel Valentin, Şipoş Maria Ecaterina, Olah Ana-Maria, Bandl Alexander Antonio

AU PLECAT DINTRE NOI

Bokse Dorel (1970), Veres Petru (1955), Baliuc Paraschevo (1910), Nicolae Mihail (1953), Gondor Gheorghe (1910), Pop Rozalia (1952)

TELEFOANE UTILE

INFORMAŢII TELEFONICE: 1931; ROBOT: 1958; **APEL UNIC DE URGENŢĂ** (SALVARE, POLIŢIE; Pompieri): 112; **PRIMĂRIA MUNICIPIULUI ARAD:** Program de relaţii cu publicul (camera 5) luni-vineri între orele 8-20. Tel.: 0257/284.744; tel. centrală: 0257/281.850; **S.C. E.ON GAZ ROMÂNIA** - Sucursala Arad - Dispecerat şi intervenţie telefon: 0257/218.928; 0257/256.928; 0357/ 403.388; **DERANJAMENTE CURENT ELECTRIC:** 0257/ 235.991; 0257/929; 0257/205.881 **INFORMAŢII CFR:** 0257/231.777; **PROTECŢIA CONSUMATORULUI:** B-dul Revoluţiei, nr. 50. Telefon: 0257/257.049; **GOSPODĂRIREA COMUNALĂ ARAD S.A.:** 0257/ 270.352; 0729-009.033; 0257/270.352; **POLIŢIA DE FRONTIERĂ:** 1959.

ÎNTRERUPERI DE CURENT

• Sîmbătă, 8 august 2009. În judeţ, h 8-20: Sânmartin comuna şi Moara.

SUDOKU

Reguli:

În fiecare bloc sunt câteva cifre între 1 şi 9, stabilite dinainte. Acestea trebuie completate cu cifrele lipsă, în aşa fel încât fiecare număr să figureze o singură dată. De asemenea, cifrele de la 1 la 9 trebuie să figureze o singură dată atât pe rândurile orizontale cât şi pe coloanele verticale ale celor nouă blocuri luate împreună.

ÎNCEPĂTORI

8	5						3	
9					5		7	1
		3	1		6			5
		5			9	7		8
					4	1	5	9
	8	9	7	5		3		
			5	1	3		4	
	6			7		8	1	
	3	2	6	4				

AVANSAŢI

	8							6
		1	4					
5		6		9	7			3
					5		6	2
		3		8		9		
6	5		3					
7			1	6		2		9
					4	5		
9							8	

Soluţia jocului din numărul precedent

6	1	4	7	3	8	2	5	9
9	8	7	5	1	2	6	4	3
5	2	3	4	9	6	1	8	7
8	3	5	2	7	1	4	9	6
2	7	9	6	5	4	3	1	8
1	4	6	3	8	9	5	7	2
4	6	8	1	2	7	9	3	5
7	5	2	9	4	3	8	6	1
3	9	1	8	6	5	7	2	4

ÎNCEPĂTORI

9	4	7	8	6	2	5	3	1
3	1	2	7	5	9	6	4	8
6	5	8	1	4	3	9	2	7
1	7	5	9	2	4	8	6	3
2	6	9	3	8	7	4	1	5
4	8	3	6	1	5	7	9	2
8	3	6	5	9	1	2	7	4
7	9	4	2	3	8	1	5	6
5	2	1	4	7	6	3	8	9

AVANSAŢI

UNDE MERGEM în Arad

CINEMA

DACIA

• **Hoţi de onoare** (SUA), orele 11; 14; 17; 20.

ARTA

• **Tăcerea Lornei** (Franţa), orele 15; 17,30; 20.

EXPOZIŢII

• Galeriile de Artă „Delta": Sculptura azi. 4 discursuri: Marius Ancuţa, Denisa Curte, Matei Gaşpar, Horia Hudubeţ (orele 9-17) • Sala Clio (str. Horea, nr. 8): Expoziţie de fotografie „Diafragma 11" (9-17) • Complexul Muzeal Arad (Palatul Cultural, Piaţa G. Enescu 1): Expoziţia „Lemnul - natură, istorie, artă, stil", deschisă în cadrul Secţiei Ştiinţele Naturii (orele 9-17) • Muzeul de Artă, sala „Ovidiu Maitec" - până în 16 august, iubitorii de artă pot vizualiza expoziţia de pictură Ion Popescu-Negreni. • Galeria Alfa: Expoziţia „Interior stone work" de Julian & Ronald Chiu

FESTIVALURI

• „Gura satului", ediţia a XIV-a (7-8 august, la Macea)

EVENIMENT

• „Zilele oraşului Chişineu-Criş" (8-9 august)

SĂRBĂTORI CÂMPENEŞTI

• „Praznicul de pită nouă" de la Beliu, ediţia a XXXVI-a (duminică, 9 august, de la ora 11, în pădurea Dumbrava)

SĂNĂTATE

• **CABINET GINECOLOGIC:** Arad, B-dul Decebal nr. 11 (lângă Hotel Aradul). EFECTUĂM: TEST PAP, ECO VAGINAL, CHIURETAJ. Programări la telefon: 0727.008.794. • **MEDLINE SERVICE** - injecţii, pansamente, perfuzii, recoltări analize la domiciliu, 7 zile din 7. Tel. 0257.338.578; 0728.285.762; 0728.285.760.

HOROSCOP

BERBEC
Dimineaţa vă treziţi obosit şi nervos. Încercaţi să vă controlaţi agresivitatea, pentru că riscaţi să declanşaţi un conflict! Vă sfătuim să nu faceţi vizite, chiar dacă partenerul de viaţă insistă.

TAUR
Vă recomandăm să reduceţi programul de muncă. În ritmul acesta, riscaţi să vă îmbolnăviţi. S-ar putea să vă loviţi de o problemă financiară.

GEMENI
Plecaţi într-o călătorie importantă, care vă poate aduce câştiguri. Vă sfătuim să vă păstraţi calmul şi să nu ridicaţi tonul la o persoană mai în vârstă.

RAC
Aveţi mare nevoie de un împrumut de bani. Până la urmă, reuşiţi să faceţi rost de bani. Păstraţi-vă calmul şi odihniţi-vă mai mult!

LEU
Dimineaţa aveţi dificultăţi de comunicare şi sunteţi neinspirat. S-ar putea să deveniţi agitat. Amânaţi întâlnirile de afaceri şi călătoriile.

FECIOARA
Este posibil să plecaţi într-o delegaţie. Nu sunteţi în cea mai bună dispoziţie şi aveţi tendinţa să exageraţi.

BALANŢA
Astăzi aveţi tendinţa să criticaţi pe toată lumea. Încercaţi să vă temperaţi spiritul critic! Fiţi atent pe ce daţi banii!

SCORPION
Este posibil să primiţi o veste de la o rudă. Aceasta vă indispune şi vă obligă să vă schimbaţi programul. Plecaţi într-o călătorie neprevăzută.

SĂGETĂTOR
Vă sfătuim să nu vă asumaţi nici un risc astăzi, pentru că sunteţi nervos şi s-ar putea să mizaţi greşit. Nu călătoriţi cu maşina! Sunteţi predispus la accidente.

CAPRICORN
Aveţi de rezolvat o mulţime de probleme, pe care le-aţi tot amânat. Aveţi tendinţa să începeţi mai multe treburi deodată.

VĂRSĂTOR
Vă recomandăm să fiţi deosebit de prudent astăzi, pentru că puteţi avea probleme cu sănătatea. Nu vă supra-solicitaţi!

PEŞTI
La serviciu, sunteţi indispus în urma unei discuţii cu şeful. Nu este indicat să vă exteriorizaţi nemulţumirea. Vă recomandăm să vă menajaţi sănătatea.

„Jurnal arădean" vă ascultă

Între orele 11.00-13.00, la telefonul 0257.280.943, redactorul nostru vă stă la dispoziţie.

Arad (S.B.) - **Gheorghe C. Alexie Popescu,** locuitor al cartierului Sânicolaul Mic, nea contactat pentru a-şi exprima nemulţumirea privind starea în care se prezintă o porţiune din şoseaua de acces în cartier. Este vorba despre strada Nikolaus Lenau. „La intrare în cartier este o porţiune de circa 10 metru care nu a fost asfaltată. Ne distrugem maşinile. Nu mai vorbesc despre drumurile laterale, ci doar despre această problemă care s-ar putea rezolva foarte uşor", ne spune cititorul nostru. Acesta a ţinut să precizeze că mare parte din capacele de canalizare au fost deja furate, iar oamenii s-au văzut nevoiţi să le semnalizeze cu crengi, pentru a evita producerea unor accidente.

Anca Petruş, din Arad, s-a arătat revoltată de modul în care se comportă persoanele tinere în tramvai. Mai exact, cititoarea noastră a ţinut să-i critice pe cei „fără şapte ani de-acasă", care nu au lăsat-o să ocupe loc în tramvai. „Am 70 de ani. Câteodată trebuie să mă deplasez la piaţă, la farmacie... Nu pot să stau mult timp în picioare că sunt bolnavă. Când am rugat un tânăr să mă lase să stau jos, mi-a râs în faţă şi m-a înjurat", ne spune dezamăgită cititoarea.

CURS VALUTAR

Astăzi

Denumirea Valutei	BNR	BCR		BRD		San Paolo IMI BANK		Banca Românească		MKB Romexterra Bank		Alpha Bank		Casa Schimb LUXOR	
		C	V	C	V	C	V	C	V	C	V	C	V	C	V
Euro	4,20	4,16	4,26	4,13	4,28	4,17	4,23	4,16	4,24	4,17	4,25	4,15	4,27	4,16	4,02
Dolar SUA	2,92	2,87	2,98	2,86	2,98	2,89	2,95	2,87	2,96	2,88	2,97	2,85	2,98	2,92	2,95
Forint	0,0156	0,0152	0,0163	0,0146	0,0163	0,0154	0,0165	-	-	-	-	-	-	0,0156	0,0159
Gram aur	90,74	63,53													

Vineri, 7 august 2009

Biserica ortodoxă
Cuv. Teodora de la Sihla; Sf. Mc. Narcis, Patr. Ierusalimului (Post)

Biserica romano - catolică
Ss. Sixt al II-lea, pp. şi îns., m. ; Caietan, pr.

Biserica greco - catolică
Sf. Domeţiu, c, m (+ 362)

VREMEA vineri

16° minim — 25° maxim

Umiditate: 86%
Presiune: 100 KPA
Precipitaţii: 70%
Vânt: 11 km/h
Direcţie vânt: NE

ARAD ON LINE http://meteo.aradon.ro
Prognoza meteo pentru Arad

Soarele răsare: 6:22
Soarele apune: 20:58

Prognoza meteo pentru astăzi:
Temperaturile se vor situa între 16 şi 25 grade. Vântul va sufla cu 16 km/h, dinspre NE.

Prognoza meteo pentru 3 zile:
Temperaturile minime vor fi cuprinse între 14 şi 16 grade, iar cele maxime între 25 şi 28 grade.

Temp. minime: 14 la 16°C
Temp. maxime: 25 la 28°C

vineri	sâmbătă	duminică	luni
Averse	Însorit	Parţial noros	Parţial noros
Min.: 16°C	Min: 14°C	Min.: 14°C	Min.: 14°C
Max.: 25°C	Max.: 27°C	Max.: 28°C	Max.: 28°C

JURNAL ARADEAN
Str. Poetului nr. 1C, Arad
BRAT Auditat de BRAT
Reclamaţii difuzare: 0257/228586

Director editor: Mircea Ţîşcă (8465)
Secretariat: 0257.281802 (centrala), fax - 0257.280655
Şef departament difuzare: **Carmen Csordas**
Marea publicitate: 0257.280904 (int. 8488)
Mica publicitate: 0257.210775
Tiparul executat la: SC Inform Media SRL, Calea Torontalului, DN 6, km 5,7, Timişoara

Editor coordonator: Adriana Barbu (8410)
Responsabil de număr: Simona Butaru
Secretar general de redacţie: Gabriela Groza (8417) **Departamente: Eveniment: Simona Butaru** (8412), Monica Ardelean (8446), Alin Gherasim, Margareta Szegö (8403); **Politic: Tristan Mihuţa** (8431), Simion Todoca (8425); **Economic:** Andreea Pintea (8419); **Cultură, Învăţământ: Vasile Filip** (8428), Vasile Sărăndan (8401); **Social: Diana Duţu** (8429); **Sport: Daniel Scridon** (8427), Adrian Hărţău (8433), Leonard Sfâra (8434); **Tehnoredactare:** Ghizela Şerban, Ramona Vidulescu, Leonardo Negoiţescu; **Designer:** Evelyn Kovago.
REDACŢIE : tel. 0257.281802 (centrala); fax 0257.280655 (int. 8490), 0257.281797 (int.8489); e-mail:redactia.jurnalaradean@informmedia.ro, adevaruldearad@informmedia.ro, publicitate.jurnalaradean@informmedia.ro, publicitate.adevarul@informmedia.ro

PE SCURT

● **Abateri la circulaţie.** În urma acţiunilor efectuate, agenţii de poliţie rutieră au aplicat un număr de 367 de sancţiuni contravenţionale pentru încălcarea regulilor de circulaţie, în valoare de 26.280 de lei, au aplicat un număr de 408 de puncte de penalizare, au reţinut opt permise auto şi 14 certificate de înmatriculare.

Fotografia ta în „JA“

Ele sunt cele mai drăguţe pisicuţe, plimbate şi răsfăţate de stăpâna lor. **(Foto: FAN)**

JURNAL Trimite-ne cele mai frumoase fotografii făcute de tine cu familia sau copiii tăi, cu animalul tău preferat sau orice fotografie interesantă surprinsă de aparatul de fotografiat şi o vei vedea publicată în Jurnal arădean. Fotografiile pot fi trimise pe e-mailul nostru: redactia.jurnalaradean@informmedia.ro

Bani pentru Eroi

Arad (A.B.) - Bani în plus pentru Piaţa Eroilor. Consilierii locali au decis să aloce încă 15.000 lei pentru proiectul de reamenajare a Pieţei Eroilor. Suma a fost propusă ca amendament la rectificarea bugetară şi a fost votată de aleşi fără comentarii. Totul, în pofida faptului că iniţial, pentru investiţia prevăzută în piaţa din vecinătatea Şcolii de Şoferi din Aradul Nou, au fost prevăzuţi 2.753.206,35 lei cu TVA (adică aproape 740.000 de euro). În contul sumei iniţiale, ar urma să se execute: refacerea obeliscului eroilor sovietici, execuţia aleilor la 30 de cm faţă de actualul nivel de călcare al parcului pentru a accentua izolarea faţă de stradă, amenajarea a patru fântâni arteziene la intersecţiile aleilor diferite ca gabarit şi imagini a jeturilor, suprafaţa totală a luciului de apă fiind de 75 mp etc.

Încă o sumă

Arad (A.B.) - Zilele Aradului se alege cu bani în plus de la buget. La şedinţa ordinară de la finele lunii iulie, Primăria a propus, prin intermediul unui amendament la rectificarea de buget supusă aprobării, iar aleşii au votat alocarea a încă 15.000 lei pentru evenimentele dedicate Zilelor Aradului. Rectificarea de acum nu este prima de acest gen cu ţintă directă: sărbătoarea oraşului. Autorităţile nu au anunţat încă care este bugetul total pentru eveniment, deşi zilele oraşului bat deja la uşă.

Controale cu... final fericit!

■ **Proprietarii care s-au trezit cu controale la imobile au răspuns că se vor apuca de reparaţii.**

SIMONA BUTARU
simona.butaru@informmedia.ro

Arad - Acţiunea organelor de control de a sensibiliza proprietarii de clădiri istorice din centrul oraşului pentru a-şi pune în siguranţă elementele care sunt desprinse parţial de pe imobile începe să funcţioneze. Proprietarii, se pare, unii sub ameninţarea aplicării de amenzi, s-au lăsat convinşi că trebuie să ia măsuri urgente.

Mare parte dintre proprietarii de apartamente în clădirile menţionate au răspuns pozitiv solicitării transmise de inspectorii de la Inspectoratul Teritorial în Construcţii Vest - Serviciul Control Calitate Lucrări de Construcţii Arad.

Zeci de procese verbale

Angajaţii instituţiei au demarat, în primăvară, o campanie de inventariere a imobilelor din centrul oraşului care sunt un pericol pentru arădeni, prin faptul că multe dintre elementele de faţadă sau din acoperiş sunt desprinse şi pun în pericol viaţa trecătorilor. „Au fost întocmite 35 - 40 de procese verbale”, ne informează Leonid Gheorghiţă, şeful serviciului amintit.

Proprietarii au primit termene exacte până când trebuie să realizeze o expertiză tehnică a clădirii şi să se asigure de eliminarea elementelor desprinse de pe faţade.

Strâng bani

„Am primit semnale pozitive, chiar şi în scris, de la asociaţiile de proprietari, cu hotărâri ale Adunărilor generale, cu decizii luate la şedinţele asociaţiilor de a strânge bani. În mare măsură, mă mulţumeşte”, ne-a spus Leonid Gheorghiţă, subliniind că până acum s-au primit asemenea informări de la circa 10 asociaţii de proprietari. Sunt unele cazuri în care asociaţiile au cerut decalarea termenelor primite de la inspectori pentru punerea în siguranţă a elementelor care cad. „Înţelegem că există bunăvoinţă”, spune şeful serviciului, menţionând că „acolo unde nu există bunăvoinţă, vom da amenzi. În cazurile în care proprietarii nu sunt constituiţi în asociaţie, fiecare proprietar riscă să primească amenzi de până 2.000 de lei, în funcţie de gravitatea situaţiei. Dar nu cred că stau oameni de slabă calitate în clădirile acelea”, ne-a declarat Leonid Gheorghiţă.

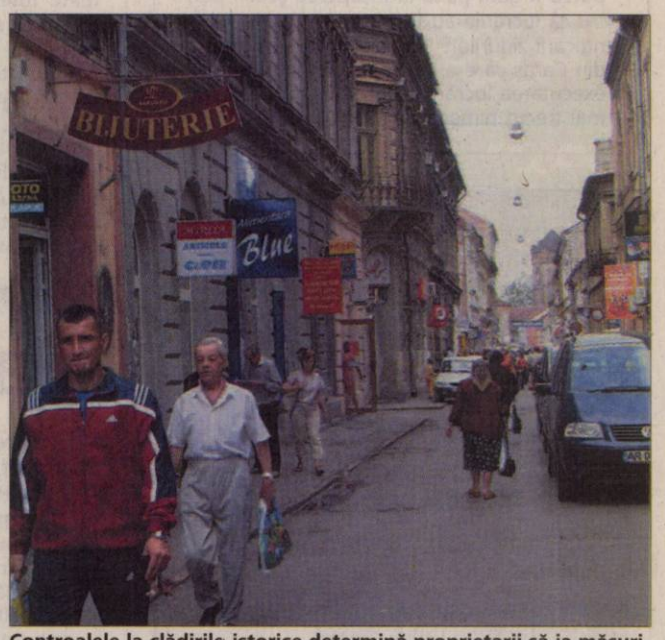

Controalele la clădirile istorice determină proprietarii să ia măsuri (Foto: S.B.)

LA JUDECATĂ

Una dintre cele mai des întâlnite scuze ale proprietarilor în faţa inspectorilor este aceea că vecinii nu vor să contribuie cu bani. Leonid Gheorghiţă a subliniat că soluţia este ca lucrarea să fie plătită de proprietarii care vor să contribuie, iar, mai apoi, să îşi acţioneze vecinii în judecată pentru recuperarea banilor investiţi în punerea în siguranţă a elementelor desprinse.

Băsescu, trei ore la Arăneag

Arad (A.B.) - Între două ore şi jumătate şi trei ore va sta Traian Băsescu în judeţul Arad, la Arăneag, acolo unde a fost invitat de onoare al simpozionului „Ziua Fermei Horticole în judeţul Arad”. Din informaţiile pe care le-am primit de la oficialii locali, Băsescu nu va ataca la Arad alt subiect decât cel legat de agricultură, şau, mai exact, autorităţile locale nu vor aborda cu preşedintele ţării decât probleme agricole. Nici un cuvânt despre ce ar mai dori Aradul sau despre alte planuri de prin judeţ. Imediat după simpozion, Traian Băsescu va lua drumul municipiului, de unde va pleca acasă cel mai probabil cu elicopterul. Zilele Fermei Horticole, eveniment la care va participa primul om al statului, este organizat de Consiliul Judeţean Arad, cu începere de la ora 13.00 şi are ca scop promovarea realizărilor fermierilor din judeţul Arad, dar şi identificarea unor soluţii pentru sprijinirea horticultorilor. La evenimentul care se va desfăşura într-un cort amplasat în localiate vor participa membri din conducerea Academiei de Ştiinţe Agricole, reprezentanţi ai institutelor de cercetare din domeniul agriculturii, specialişti din agricultură, fermieri. Anunţata vizită a preşedintelui României a dus ieri la Arăneag pe mai marii Aradului iar cuvântul de ordine a fost... agitaţia.

Traian Băsescu în ultima vizită la Arad (Foto: A.B.)

Sprijin financiar

Arad (S.B.) - Conducerea judeţului a anunţat ieri că sprijină financiar un important eveniment de tradiţie din judeţ. Potrivit informaţiilor furnizate de Adrian Ţolea, vicepreşedintele CJA, pentru organizarea celei de a 16-a ediţii a Praznicului de Pită Nouă de la Beliu se vor aloca 7.000 de lei.

Primarii îşi dau cu părerea

■ **Primarii şi şefii de instituţii culturale, întrebaţi dacă sunt mulţumiţi de banii primiţi.**

Arad (S.B.) - „Suntem singurul judeţ din ţară care lucrează la cea de a doua strategie culturală” ne-a spus ieri vicepreşedintele CJA, Adrian Ţolea. Strategia culturală a judeţului Arad 2010-2014 va fi gata la finele acestui an, ne-a declarat oficialul, subliniind că ea va fi aprobată prin Hotărâre a Consiliul Judeţean, urmând să fie aplicată de la 1 ianuarie 2010. „Avem la bază câteva documente importante: Strategia culturală 2003 - 2007, un studiu sociologic realizat la nivel de judeţ pe 786 de subiecţi, de Facultatea de Sociologie Timişoara, un contract de consultanţă cu Institutul Intercultural Timişoara. S-a făcut o prelucrare a datelor comparativ cu sondajele realizate în 2002”, spune Ţolea. Pentru elaborarea strategiei, CJA a alocat 30.000 lei.

Mulţumiţi de bani?

Un alt fapt care va reieşi din Strategia culturală a judeţului este părerea tuturor instituţiilor implicate în diferite acte de cultură privind nivelul fondurilor alocate de administraţia judeţeană cu acest scop. „Strategia va cuprinde un chestionar statistic aplicat tuturor instituţiilor culturale şi tuturor unităţilor administrativ-teritoriale din judeţ. Acesta a vizat un set complex de întrebări privind sumele alocate şi investite în domeniul cultural, atât în infrastructură, cât şi în activităţi culturale”, a afirmat vicepreşedintele CJA.

Adrian Ţolea (Foto: S.B.)

ASIROM
VIENNA INSURANCE GROUP
Cu RCA ASIROM şi Europa fm
CÂŞTIGI 1 RON

Campania RCA 2009 din vară s-a desfăşurat sub egida „Conduci sigur, asculţi şi câştigi asigurat cu RCA ASIROM”.
În cadrul acestei campanii ASIROM VIG a oferit persoanelor fizice pe lângă tarife competitive şi posibilitatea unor câştiguri în bani. Asiguraţii au participat la loteria organizată de ASIROM VIG şi EUROPA FM, care au oferit zilnic trei premii, fiecare în valoare de 1.000 de lei.
În acest fel, printre asiguraţii RCA ai sucursalei noastre au fost trei câştigători:
- Nastur Lucian
- Tuculea Gabriela
- Nol Traian

În astfel de momente ne arătăm apropierea faţă de asiguraţii noştrii, dar şi forţa faţă de concurenţă, declară dl. Eugen Harş, Director Sucursala ASIROM VIG Arad. Prin acordarea acestor premii va creşte în continuare şi respectul oamenilor, atât în sucursala noastră, cât şi faţă de întreaga companie.
ASIROM VIG a dat dovadă încă o dată de credibilitate şi seriozitate, respectându-şi clienţii fideli şi onorându-şi promisiunile.
Campania s-a dovedit a fi benefică, a avut mulţi norocoşi câştigători! Aceştia şi-au primit imediat banii, cash, în sucursalele ASIROM VIG locale, iar febra loteriei s-a răspândit în întreaga ţară!
Asigurarea Românească ASIROM VIG este compania de asigurări tradiţională a românilor, oferindu-le acestora securitatea şi confortul de care au nevoie. Evoluând odată cu piaţa românească peste 3 milioane de români au încredere în ASIROM VIG.
Din 2007, ASIROM VIG este membră a Vienna Insurance Group. Concernul cotat la bursa Vienna Insurance Group (VIG) este unul dintre grupurile de asigurări de frunte din CEE şi are sediul în Viena. În afara pieţei de bază din Austria, Vienna Insurance Group este activ prin participaţii la societăţi de asigurare şi holdinguri de asigurare, în 23 de ţări aparţinând regiunii Europei Centrale şi de Est.
Pe lângă produsele de asigurare oferim consultanţă financiară având în vedere Parteneriatul dintre Vienna Insurance Group şi ERSTE Bank Group (BCR) prin care forţa noastră de vânzare oferă clienţilor şi potenţialilor clienţi inclusiv servicii bancare: **deschideri de cont curent, carduri de credit, credite pentru Micro Intreprinderi, Banca pentru locuinţe, leasing, pensii private.**

ASIROM VIENNA INSURANCE GROUP – PRIETENUL STATORNIC AL ROMÂNILOR!

(H-224455)

RECLAMA

PE SCURT

• **Faliment.** Noua şcoală de la Şeitin, în construcţie, în curtea celei vechi, nu va putea fi gata până la începerea şcolii, pentru că lucrările au fost stopate la nivelul ridicării zidurilor. Primarul spune că firma din Caraş care a câştigat licitaţia pentru executarea lucrării a dat faliment şi nu a mai trecut nimeni de la firmă prin Şeitin.

Neinvitaţi, la Beliu

Arad (S.T.) - Deşi nu au primit invitaţie de participare la Praznicul de Pită Nouă de la Beliu, liberalii vor participa şi îl vor duce cu ei şi pe prim-vicepreşedintele Ludovic Orban, a declarat preşedintele PNL Arad, Sever Jurcă (foto). Orban vine la Arad sâmbătă, când va fi la Ineu, la „Zilele fotbalului", invitat de Ioan Cristina, fost fotbalist la Ineu, iar duminică va fi la Sintea Mare, în campanie electorală de susţinere a candidatului liberalilor la funcţia de primar, Florea Semerean.

RECLAMAŢII DIFUZARE

Eventualele dificultăţi pe care le întâmpinaţi cu difuzarea ziarului vă rugăm să le sesizaţi la telefonul 0257/228586.

Cuvinte norocoase!

Concursul „Cuvinte norocoase!" continuă. Completaţi toate integramele din perioada 5-20 august a.c. şi trimiteţi-le, împreună cu un (singur) talon de concurs, pe care îl găsiţi alături, pe adresa JURNAL (str. Poetului nr. 1C sau B-dul Revoluţiei nr. 81), până în data de 24 august a.c. Plicurile cu cele 14 integrame completate şi talonul de concurs aferent, completat la toate rubricile, pot fi depuse şi direct la sediul Redacţiei. În urma unei extrageri care va avea loc în data de 27 august a.c., cel mai norocos fidel al integramelor va câştiga un obiect de uz casnic. Extragerea va avea loc în prezenţa unei comisii. La acest concurs nu pot participa angajaţii Inform Media şi nici rudele acestora de gradele I şi II.

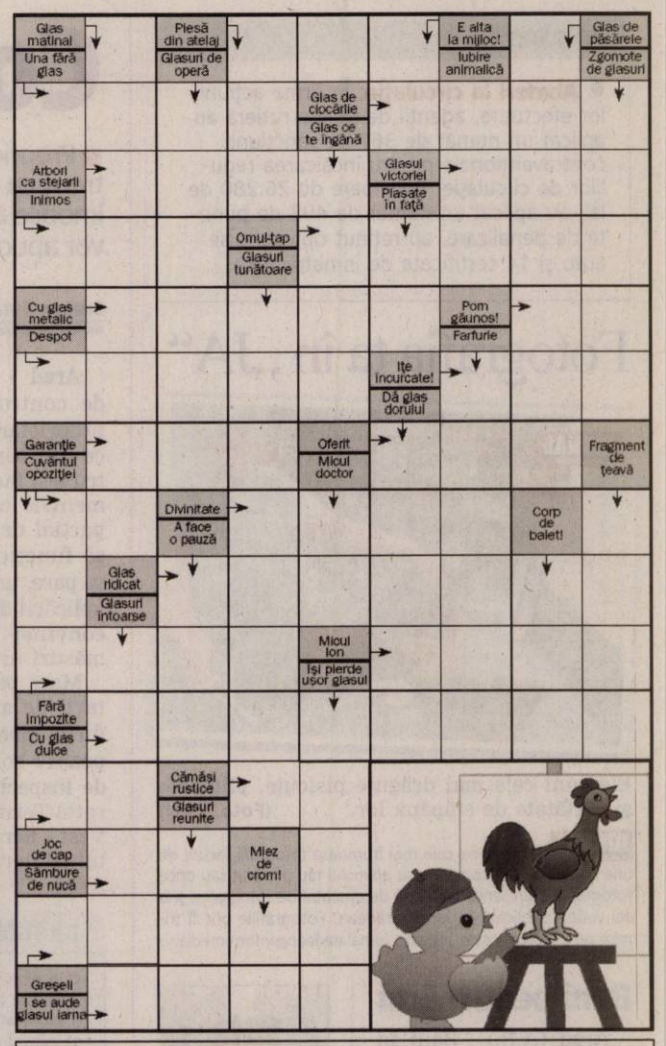

Soluţia integramei din numărul precedent: L – SEA – P – CASE – CIUS – CUSATURI – ZAR – SOL – N – TEI – RISC – PE – VI – ELE – R – PACT – OR – EFOR – ANI – EN – PLAUR – BRELOCURI – MIOR – CIL – DO – ZT – AP – I – PROST – ERHA

Nume.....Prenume.....
Adresa.....
Tel.....Localitatea.....
Sunteţi abonat la **Jurnalul arădean**? DA ☐ NU ☐
JURNAL ARĂDEAN

REŢETA ZILEI

Paste cu peşte

Ingrediente: 500 g peşte afumat, 600 ml. lapte, 2 linguri unt, 1 lingură făină, sare, piper, un vârf cuţit nucşoară măcinată, 3 linguri frişcă lichidă, 1 lingură pătrunjel, 2 ouă fierte tari, 500 g paste, 1 lingură suc de lămâie, frunze de pătrunjel pentru ornat.

Mod de preparare: Se ia o formă pentru gratinat şi se unge cu unt. Se pune peştele tăiat în formă, se toarnă laptele peste peşte şi se bagă la cuptor. Se ia lichidul deoparte şi peştele se lasă în formă. Untul se topeşte într-o cratiţă. Se adaugă făina şi sucul din formă pus deoparte. Se adaugă sare, piper şi nucşoara. Ouăle fierte se zdrobesc mărunt, se amestecă cu frişca şi cu pătrunjelul tocat şi se amestecă cu sosul. Se fierbe 2 minute. Se pune în altă cratiţă apă cu sare la fiert şi se fierb pastele cu sucul de lămâie. Se storc şi se pun peste peşte. Se toarnă sosul şi se bagă la cuptor pentru 10 minute. Se ornează cu frunze de pătrunjel şi se poate servi. Poftă bună!

ARAD ONLINE **www.aradon.ro**
Pentru mai multe reţete: http:/www.culinar.ro

PROGRAME TV

TVR 1

07:00 Trezirea la apel!
08:45 Don Juan îndrăgostit. (serial, Argentina, 2008) (r)
09:50 Dănuţ SRL. – Supermarket de divertisment
10:40 Dănuţ SRL
11:50 Giuvaierul palatului (serial, Coreea, 2003) (r)
13,00 Armăsarul sălbatic. (aventuri, Australia, 1998)
13:30 Clubul desenelor animate. – Lumea lui Zeek (animaţie, SUA, 2002)
14:00 Telejurnal. Sport Meteo
14:45 Poveşti cu lipici pentru cei mici. (2005)
15:00 Cu 80 de tablouri la capătul lumii. (r)
15:35 Bancomatul de pe 1
16:15 Odiseea. Episodul 1
17:10 Giuvaierul palatului. (serial, Coreea, 2003)
18:20 Don Juan îndrăgostit. (serial, Argentina, 2008)
19:25 Flash – back Mamaia
19:30 Sport plus
19:40 Sport
20:00 Telejurnal Meteo
21:10 Festivalul Internaţional de Folclor. Cântecele munţilor
23:00 CSI-Crime şi investigaţii. (serial, SUA, 2005) Sezonul VIII Conduşi de Gill Grissom, sunt nişte profesionişti ca nimeni alţii! Descoperă dovezi acolo unde nimeni nu vede nimic, folosindu-şi inteligenţa şi intuiţia, găsind detalii invizibile şi folosind tehnologia cea mai avansată.
24:00 Telejurnal. Sport Meteo
00:15 Arta războiului. (thriller, SUA, 2000) Cu: W.Snipes Donald Sutherland.

PRO TV

07:00 Ştirile Pro Tv. Omul care aduce cartea
10:00 Uragan nuclear. (r)
12:00 Tânăr şi neliniştit. (r)
13:00 Ştirile Pro Tv
13:45 Arestat la domiciliu
14:15 Mr. Mom. (comedie, SUA, 1983)
16:00 Tânăr şi neliniştit., ep. 3546
17:00 Ştirile Pro Tv. Vremea
18:00 Mesaje de dincolo., ep. 3, anul III
19:00 Ştirile Pro Tv. Sport Vremea Din mijlocul evenimentelor, reporterii transmit cele mai noi şi complete ştiri. Nevoia oamenilor de a fi mereu informaţi a determinat apariţia dinamică a acestui jurnal. De la Ştirile PRO TV nu lipsesc subiectele externe de mare interes şi corespondenţele din centrul evenimentelor importante desfăşurate pe glob, la fel ca şi cele mai importante repere ale zilei în curs.
20:30 Serviţi, vă rog!
21:45 După gratii. (acţiune, SUA 1984)
00:15 Cobra 11 în alertă., ep. 2
01:15 E loc pentru toată lumea. (comedie, Franţa, 2006)
03:30 Arestat la domiciliu
04:15 România, te iubesc!. (r) Echipa Ştirilor Pro Tv îşi propune cu fiecare ediţie să facă dezvăluiri remarcabile pentru românii şi să le arate realitatea care nu se vede cu ochiul liber. Duminică de duminică, timp de 60 de minute, Cristian Leonte şi invitaţii săi, corespondenţii Ştirilor Pro vor aduce în atenţia telespectatorilor subiecte impresionante şi teme sociale copleşitoare.

ANTENA 1

06.00 Observator.
09.00 În gura presei
10.00 Fast Food. (s)
10.30 Gogomanii
11.00 Film artistic. (r)
13.00 Observator
14.00 Carmelita. (s)
16.00 Observator
17.00 Film artistic
19.00 Observator. cu Alessandra Stoicescu şi Lucian Mândruţă Sport Meteo Observatorul de la 19, prezentat de către Stoicescu şi Mândruţă în timpul săptămânii şi de Gabriela Vrânceanu-Firea, în weekend, le oferă telespectatorilor ştiri de televiziune de diverse subiecte, locaţii, imagini sau sunet. Observatorul ANTENEI 1 este construit ca un jurnal de atitudine, în care subiectele mari, grave, naţionale contează şi nu suferă în competiţia cu soluţia facilă a ştirilor sângeroase.
20.30 Film artistic
00.30 Film artistic
02.30 Observator. (r) Ultimul jurnal de ştiri al zilei este un rezumat al celor mai importante noutăţi de peste zi vor fi prezentate pe larg în cadrul acestui Observator de către Andreea Beredeanu şi Andrei Zaharescu.
03.15 Carmelita. (r) În orăşelul în care locuieşte baronul Baro Zaretsky soseşte vechiul său prieten, Bejbut Astakhov, cu ţatra sa. Cu mulţi ani în urmă, cei doi buni prieteni au hotărât să-şi căsătorească fiii atunci când vor împlini vârsta. Miro, fiul lui Bejbut, şi frumoasa Carmelita, fiica lui Baro pot împlini visul părinţilor lor.

HBO

06:00 Dragostea unui preşedinte american. Comedie, SUA, 1995. Regia: Rob Reiner. Cu: Michael Douglas
07:55 Zborul 93. Dramă, SUA, 2006. Regia: Peter Markle.
09:25 Flicka. Dramă, SUA, 2006. Regia: Michael Mayer.
11:00 În rând cu lumea. Comedie, Franţa, 2008. Regia: Vincent Garenq.
12:35 Imperiul magic al domnului Magorium. Comedie, SUA, 2007. Regia: Zach Helm.
14:10 Comoara naţională 2: Cartea secretelor. Acţiune, SUA, 2007. Regia: Jon Turteltaub.
16:15 Povestea naşterii Domnului. Dramă, SUA, 2006. Regia: Catherine Hardwicke.
17:55 Dansul dragostei 2. Dramă, SUA, 2008. Regia: Jon Chu.
19:30 Cinema, cinema, cinema
20:00 United States of Tara Ep. 1: Pilot. Comedie, SUA, 2009
20:30 United States of Tara Ep. 2: Alice. Comedie, SUA, 2009
21:00 United States of Tara Ep. 3: Ca între bărbaţi. Comedie, SUA, 2009
21:30 Diamantul sângeriu. Dramă, SUA, 2006. Regia: Ed Zwick. Cu: Leonardo DiCaprio, Djimon Hounsou, Jennifer Connelly, Kagiso Kuypers
23:55 Stand-Up Café Sezonul 2, Episodul 4. Comedie, România
00:25 Idiocraţie. Aventuri, SUA, 2006. Regia: Mike Judge. Cu: Maya Rudolph, Dax Shepard, Sara Rue, Luke Wilson, Terry Crews
01:50 Alergând ca apucaţii. Comedie, SUA, 2006.

TVR 2

09:00 Videoterapia (r) **10:00** Oraşele lumii **11:00** Poveşti din Paris **11:30** Miracole **12:45** Dovadă de iubire (s) **13:30** Idei strălucite **14:30** Utopia **15:00** Împreună în Europa! **16:00** Carabinieri **17:00** Miracole **18:00** Jurnalul Euronews **18:15** Călător prin lume **18:30** Oraşele lumii **19:10** Atenţie, se cântă! **20, 30** Pescar hoinar **21:00** Jamie în Italia **21:30** În numele victimei **22:00** Ora de ştiri **23:00** Tribul **00:10** Jane Doe (thriller) **1:45** Tarragona, un paradis în flăcări

AXN

07:55 Zoom **08:00** David Letterman Show **09:00** Stăpânul fiarelor **10:00** Poliţia portuară **10:55** Zoom **11:00** Schimbul trei **12:00** Spitalul All Saints **13:00** Reţeaua terorii I **14:00** Stargate SG-1 **15:00** Stargate SG-1 III **16:00** Ele spionează **16:55** Zoom **17:00** Stăpânul fiarelor **18:00** Spitalul All Saints **19:00** Stargate SG-1 **20:00** Stargate SG-1 **20:55** Zoom **21:00** Reţeaua terorii **22:00** Naufragiaţi **23:45** David Letterman Show **00:45** Schimbul trei **1:45** Naufragiaţi

CINEMAX

07:00 Interceptarea Thriller, Italia, **2006.** Regia: Giacomo Martelli. **08:45** Scripcarul pe acoperiş Muzical, SUA, **1971.** Regia: Norman Jewison **11:40** Harper **13:40** Magicianul **15:40** Cafeneaua vedetelor - Michael Moore / Harvey Weinstein **16:05** Arthur **17:40** Pentru Roseanna **19:15** Interceptarea **21:00** În pielea lui John Malkovich **22:50** O după-amiază de câine **00:50** Virusul **02:20** Ploaie de vară **04:15** Gothic **05:40** Adevărul de pe câmpul de luptă

PRIMA TV

07:30 Sport cu Florentina **07:35** Supernanny SR **09:15** Dragoste în stil indian - telenovelă, India (r) **09:45** Imagini incredibile din lume **10:30** Nimeni nu-i perfect **11:00** Walker, poliţist texan (r) **12:30** Maşinuţele în marea cursă **14:30** Dragoste în stil indian - telenovelă, India **15:00** Focus **15:30** Walker, poliţist texan - serial acţiune, SUA **16:30** Supernanny SR **18:00** Focus **18 19:30** Creaşa de pe tort **20:30** Aventurile familiei Vijelie **21:30** Evadarea (acţiune) **23:30** Poltergeist **2** (thriller)

PRO CINEMA

07:45 Batman (r) **08:15** La Servici (r) **08:45** Dădaca (r) **09:15** Prietenii tăi (sezonul X) (r) **10:30** Batman **11:00** Captain Planet (s) **11:30** Happy Hour **12:30** Teo **13:45** Lumea Pro Cinema **14:15** Din culisele Hollywood-ului **14:45** Soţul şi soţia **15:30** Bau, Bau: Greşeli din lumea filmului **15:45** Sufletul Clarei **18:00** La Servici (s) **18:30** Dădaca **19:00** Soţul şi soţia (s) **20:00** E-Ring (s) **21:00** Prietenii tăi **21:55** Fata de **10 22:00** Tentaţiile Jessicăi Stein

ANTENA 2

09:00 Răi da' buni (r) **11:00** Incredibil sau adevarat (r) **12:00** Celebri sau nu la Mihaela Tatu (r) **13:00** Agentul VIP (r) **15:00** Trăieşte sănătos (emisiune prezentata de Simona Balanescu) **16:45** Adevăr sau baliverne cu Irina Cordoneanu **18:00** It's show timel (cu Oana Mares) **19:15** Azi în trecut **19:30** Antena **2** Special (cu Carmen Toma şi Florin Condurateanu) **21:00** Agentul VIP (talk show cu Cristian Brancu) **23:00** Stele sub lupă (cu Ilinca Vandici) **01:00** Antena **2** special (r)

ACASĂ

07:45 Focul iubirii **08:45** Dona Barbara (r) (s) **10:00** Celebritate (s) **11:30** Tequila cu suflet de femeie (s) **12:45** Betty cea urâtă (s) **14:00** Teleshopping **14:15** Văduva Blanco (s) **15:30** Valeria (s) **16:25** Vremea **16:30** Valeria (s) **17:30** Poveştiri adevărate - emisiune cu poveşti reale despre viaţă **18:30** Focul iubirii (s) **19:30** Dona Barbara **20:30** Fără sâni nu există Paradis (s) **22:00** Poveştiri de noapte – emisiune prezentată de Cabral şi Mircea Solcanu (emisiune de divertisment)

B1

07:00 Videodipuri **07:30** Euromaxx **08:00** Germania azi **08:30** Quadriga **09:00** Catedrala Notre-Dame (r) **10:00** Briefing (r) **12:00** ŞTIRI cu Ioana Reit **13:30** Sporturi tradiţionale în China **14:00** EVENIMENTELE ZILEI moderator Alina Stancu **17:00** PASUL FORTUNEI realizator Urania **19:00** 6!VINE PRESA SĂPTĂMÂNA MONDENĂ cu Roxana Iliescu - BEST OF **20:00** TRENUL VIEŢII realizator Liana Stanciu **22:00** CODUL LUI ORESTE realizator Oreste Teodorescu

HALLMARK

10:00 FATA DIN VECINI. **12:00** MCBRIDE: UN OM PERSEVERENT. **14:00** GOSSIP **16:00** CRIMĂ CU AUTOGRAF. **18:00** INSPECTORUL MORSE **8.** Tatăl devotat al unei fete cu dizabilităţi mentale, un satanist, violator în serie, aflat în libertate şi moartea unui ziarist care investiga un om de afaceri bogat se află în centrul celor trei cazuri cu care se confruntă Morse şi Lewis. **20:00** NEVASTĂ DE SOLDAT **22:00** MCBRIDE: MEREU CREDINCIOS.

TVR CULTURAL

08:15 Art@.ro(r) **09:40** Zodiac (r) **10:00** Istoria aproape (r) **11:00** Epidemiile secolului XXI (r) **12:50** Istoria literaturii române (r) **13:00** La porţile ceriului (r) **14:25** Retro clip (r)**15:00** Parol (r) **15:05** Concertele TVR Cultural **16:20** Momentart (r) **16:30** Minorităţi **17:00** Români de top (r) **17:30** Lecţia de privit (r) **18:55** Cu rolele prin Bucureşti (r) **19:00** Jurnalul cultural **20:35** Work in progress (r) **22:45** Cu rolele prin Bucureşti (r) **22:50** Retro clip (r) **23:00** Jurnalul cultural **23:20** Hiroshima (dramă)

M1

6:50 Răsărit de soare **10:00** Pentru copii **10:55** Serial: Vecini **12:05** Piaţa principală **14:20** Emisiuni regionale **15:45** Ora închiderii **16:45** Peştele în apă **17:05** Serial: Oraşelul nostru **18:30** Ştiri **18:45** Sezon **2009 19:15** Serial: Miracole **19:45** Serial: Momentele vieţii **20:30** Ştiri, sport **21:10** Serial: Viaţa în Africa **23:10** Vineri seara **23:45** Memento 89 **23:55** Serial: **24** (SUA) **0:00** Film

Redacţia Jurnal TV nu îşi asumă răspunderea pentru modificările survenite în programele.

DISCOVERY

12:00 În viteza a cincea **13:00** Cum se fabrică? **14:00** Vânătorii de mituri **15:00** Proiecte de vis **16:00** L.A. Ink – Arta tatuajelor **17:00** Meserii murdare **18:00** O pradă mortală **19:00** Cum se fabrică diverse lucruri? Această serie ne arată cum se fabrică cele mai obişnuite şi mai prozaice lucruri. Stilul programului este simplu, iar imaginile ne spun povestea modului în care sunt fabricate diverse obiecte. V-aţi întrebat vreodată cum se produce banda adezivă?

PE SCURT

● **Schimbare.** Primăria Zăbrani a schimbat, foarte rapid, proiectul depus pe Măsura 322 privind realizarea reţelei de apăcanal ca şi componentă principală. Deoarece aceasta presupunea o serie de avize, a căror primire necesita luni de zile, din cauza prevederilor europene în domenii, şi a fost trecută ca şi componentă principală asfaltarea, plus realizarea unui after school.

COMENTARIUL ZILEI

Boc-candidat, o aiureală

SIMION TODOCA
simion.todoca@informmedia.ro

Şopârlele privitoare la o eventuală candidatură a lui Boc la Preşedinţia României l-au determinat pe acesta să declare răspicat că nici nu i-a trecut prin cap aşa ceva. Unii aşa-zişi analişti politici au zis că da, este posibil ca Băsescu să aplice, de comun acord cu PD-ul, stratagema candidatului independent Băsescu, dublat de candidatul PD-L, Emil Boc. Potrivit calculelor lor, Băsescu ar lua caimacul, aruncându-i lui Boc nişte firimituri de circa 10%, electoratul ştiind că, oricum, adevăratul candidat şi şef al partidului este Băsescu.

Cu tot respectul, calculele respective sunt de doi bani, iar faptul că au fost vehiculate şi de către unii care chiar se pricep la politică dovedeşte că este vorba despre diversiuni, menite să lărgească fisurile deja existente în monolitul Băsescu-PD-L. În momentul în care Băsescu ar anunţa că va candida ca independent, scârbit inclusiv de PD-L, susţinătorii partidului l-ar vedea ca pe un trădător şi nimeni nu i-ar mai putea convinge că este doar un troc, o manevră politică. Vrând-nevrând, partidul ar trebui să îşi desemneze un candidat, însă acesta nu va fi în nici un caz Emil Boc, care, în secunda următoare anunţului că Băsescu va fi independent, va fi mazilit, jumulit, tuns, ras şi frezat de către greii partidului.

S-a spus că PD-L este total dependent de Băsescu, care îi ţine în mână pe toţi, prin dosare, că şantajul este baza relaţiei lor. În mare parte, aşa şi este, numai că să nu creadă cineva că partidul nu are mijloace să îl şantajeze pe Băsescu, iar obiectul şantajului este clar : candidatura sub culorile PD-L, la modul explicit, nu subteran, deoarece indiferent cât de mult ar scădea preşedintele, scorul obţinut ar fi bun pentru partid. Dacă, în schimb, candidatul partidului ar obţine un scor mai mic decât Băsescu şi, mai ales, mai mic decât cel de la parlamentare, soarta partidului ar fi pecetluită. Singura şansă ar fi ca PD-L, respectiv, candidatul său, să câştige alegerile, iar pentru aceasta nu ar ezita să îl sfâşie pe trădătorul Băsescu. Iată de ce, Băsescu ori va candida pe lista PD-L, ori nu va candida deloc.

Oile s-au înmulţit din pix

Un fermier a declarat că are cu 1500 oi mai multe decât în realitate pentru a obţine subvenţia

Subvenţia poate determina fermierii să umfle puţin numărul oilor (Foto:FAN)

Arad (M.A.) - Judeţul nostru ocupă al treilea loc în ţară, cu 325 000 de capre şi oi, după Timişoara şi Sibiu. Pentru acestea au fost depuse la APIA (Agenţia pentru Plăţi în Agricultură) peste 11 000 de cereri în vederea obţinerii subvenţiei de 43 lei/cap de ovine. O sumă frumuşică pentru care un mare fermier nu a ezitat să declare că are cu 1500 de oi mai multe decât în realitate. A fost solicitat ajutor pentru 1800 de ovine dar, la numărătoare, s-au dovedit a fi doar 300. „Un caz similar nu a mai fost în Arad şi îl vom raporta Direcţiei antifraudă din cadrul instituţiei noastre. Din păcate, la ora aceasta, în sectorul zootehnic nu există reglementări la nivel comunitar care să-i penalizeze într-un fel pe cei care fac asemenea declaraţii.", a precizat dr. Sever Putin, directorul coordonator. Singura „pedeapsă" aplicată va fi că respectivului fermier nu i se vor acorda subvenţii decât pentru capetele de ovine ieşite la numărătoare, am zice noi că merită riscul. Ceea ce nu se întâmplă în cazul declaraţiilor false privind cultivarea pământului, unde se aplică penalităţi multianuale cu plata zero şi se paote ajunge la situaţia ca agricultorul să mai aducă şi bani de acasă.

> *În acest moment nu există nici o întârziere la plăţile către fermieri*
>
> SEVER PUTIN

Diferenţele mici între numărul de animale declarat eligibil (pentru care se primeşte subvenţia) şi cel găsit în urma controlului sunt explicabile pentru că în perioada cuprinsă între data depunerii cererii şi numărătoarea de pe teren (care trebuie finalizată până la 15 septembrie) pot apărea accidente, crotaliile oilor se pot pierde sau pur şi simplu o parte din ele sunt vândute. Controlul la ovine este efectuat doar în procent de 3% aşa că mai pot apărea surprize.

CONTROL ALEATORIU

La ora aceasta se desfăşoară controlul la 175 de eşantioane pentru a fi validate cererile. Aceste eşantioane sunt alese de către Bucureşti în mod aleatoriu, dar în decurs de doi, trei ani, toţi crescătorii vor fi verificaţi.

JURNAL ARĂDEAN VĂ ÎNTREABĂ: *Credeţi că este începutul sau sfârşitul crizei economice?*

Dănuţ Penelea: Finalul, din fericire în scurt timp nu va mai fi deloc criza.

Elena Vasile: Nu ştiu cât va mai dura, sper să fie finalul crizei.

Alexandru Todor: Avem rate la bancă şi ne este greu să le achităm.

Denis Trif: Începutul, care este provocat de cei din conducere.

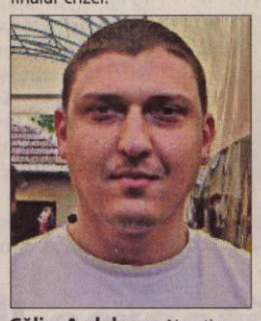

Călin Ardelean: Nu ştiu dacă este începutul sau panica dinaintea crizei.

Voicu Parscuta: Categoric este doar începutul şi va dura cel puţin un an.

„Finalul, din fericire, în scurt timp nu va mai fi deloc criză. Deja au început să se facă angajări, recent mi-am găsit un nou loc de muncă, toate au fost scumpe, iar salariul foarte mic," susţine **Dănuţ Penelea**. Unii spun că nu sunt semne că această criză se va termina. „Nu ştiu cât va mai dura, sper să fie finalul crizei, cu toate că nu sunt semne că s-ar apropia de sfârşit," consideră **Elena Vasile**. Alţii spun că este doar începutul crizei. „Este doar începutul şi este foarte greu peste tot. Majoritatea avem rate la bancă şi ne este foarte greu să le achităm. Sper ca finalul crizei să se apropie cu paşi grăbiţi," punctează **Alexandru Todor**. Majoritatea sunt de părere că este doar începutul crizei economice. „Începutul, care este provocat de cei din conducere. Nu mai mult decât în Arad, cei din conducere au considerat că va creşte economia oraşului dacă construiesc opt mall-uri, întrebarea e câţi arădeni îşi permit să-şi facă cumpărăturile din mall? Cred că cel puţin doi ani va mai dura această criză," menţionează **Denis Trif**. Unele voci spun că va trece ceva timp până se va sfârşi criza. „Nu ştiu dacă este începutul sau panica dinaintea crizei. Oricum nu cred că se va termina foarte curând, chiar dacă toţi sperăm acest lucru," precizează **Călin Ardelean**. Şi alţii sunt de aceeaşi părere. „Categoric este doar începutul şi va dura cel puţin un an. Mai bine spus la noi în România se va sfârşi criza economică la câteva luni după ce se va sfârşi în celălalte ţări, cele care sunt mai puternice," spune **Voicu Parscuta**.

Agenţii economici, la raport

Arad (S.B.) - Operatorii economici au obligaţia de a depune până cel târziu la 14 august o serie de raportări contabile. „În conformitate cu prevederile Ordinului M.F.P. nr. 2123 publicat în M.O. nr. 440 din 26.06.2009, operatorii economici, indiferent de forma de organizare şi forma de proprietate, au obligaţia să întocmească şi să depună raportări contabile la 30 iunie 2009 la Administraţiile finanţelor publice. Persoanele juridice vor întocmi şi vor depune raportările contabile care cuprind următoarele formulare: situaţia activelor, datoriilor şi capitalurilor proprii (cod 10); Contul de profit şi pierdere (cod 20); date informative (cod 30)", informează Direcţia Finanţelor Arad. Aceste raportări se depun împreună cu o copie de pe codul unic de înregistrare, precum şi o copie a balanţei de verificare a conturilor sintetice.

Persoanele juridice care nu au desfăşurat activitate de la data înfiinţării până la 30 iunie 2009 trebuie să depună declaraţii pe propria răspundere cu denumirea completă, adresa şi numărul de telefon, numărul de înregistrare la registrul comerţului, codul unic de înregistrare şi capitalul social.

O declaraţie similară vor depune şi persoanele juridice care se află în curs de lichidare, potrivit legii.

Jandarmii - 300 de misiuni

Arad (A.G.) - Angajaţii Inspectoratului de Jandarmi Judeţean Arad (IJJ) au executat în luna iulie peste 300 de misiuni, scopul acestora fiind liniştea şi siguranţa cetăţenilor. Locurile alese pentru aceste misiuni au fost diverse, de la instituţii de învăţământ la pieţe, târguri sau la manifestări culturale şi sportive. În luna iulie, jandarmii au întocmit acte de urmărire penală pentru 20 de infracţiuni, dintre care cele mai întâlnite au fost loviri şi alte violenţe, distrugeri, furt, pescuit ilegal sau comercializarea mărfurilor piratate. Au fost reţinuţi 18 autori şi au fost depistaţi doi urmăriţi internaţional. În ceea ce priveşte măsurile luate de jandarmi, aceştia au aplicat 165 de amenzi în valoare de 52.900 de lei, 42 de avertismente scrise şi peste 500 de avertismente verbale. De asemenea, au fost confiscate bunuri în valoare de 19.770 de lei.

Jandarmii în acţiune (Foto:FAN)

Ţigările burduşite în maşină (Foto:FAN)

Ţigări confiscate

Arad (A.G.) - Agenţii din cadrul Inspectoratului de Poliţie al Judeţului Arad au depistat mai multe persoane care transportau şi comercializau ţigări netimbrate. Raul Oliv M., de 29 de ani, din Pâncota, a fost oprit în trafic de către poliţiştii rutieri. În maşina pe care acesta o conducea, oamenii legii au găsit 1.327 de pachete de ţigări cumpărate din duty-free, în valoare de 9.289 de lei, pe care le-au confiscat. Tot pe linie de ţigări netimbrate, au fost depistate Mihaela M., de 25 de ani, din Arad, şi Rodica Ş., de 35 de ani din Arad, şi Doina K., de 39 de ani, din Pecica, în timp ce ofereau spre cumpărare, în zona Fortuna, ţigări netimbrate. Şi produsele acestora au fost confiscate, iar toate persoanele depistate cu ţigări netimbrate au fost amendate.

PE SCURT

● **Laude.** Atât liberalii cât şi UDMR-iştii sunt optimişti în privinţa rezultatului la alegerile pentru Primăria Sintea Mare, fiecare lăudându-se că investiţiile din această comună s-au făcut prin intermediul său, respectiv cu contribuţia parlamentarilor UDMR şi PNL. Evident, atunci când au fost împreună la guvernare.

Se decid preşedinţii

Arad (A.G.) - La sediul Tribunalului Arad va avea loc tragerea la sorţi a preşedinţilor Birourilor electorale ale secţiilor de votare cu ocazia alegerilor din Sintea Mare, din 16 august. Tragerea la sorţi se va desfăşura astăzi, de la ora 9, în Sala Festivă a Tribunalului Arad, aflată la etajul I.

Altă identitate

Nădlac (A.G.) - La vama Nădlac, poliţiştii au descoperit un minor care încerca să părăsească ilegal ţara. Când oamenii legii au cerut actele de identitate, acesta a prezentat o carte de identitate care s-a dovedita fi falsă. Persoana a declarat că a cumpărat falsul cu 100 de euro şi că vroia să ajungă în Franţa. Acum este cercetat pentru fals privind identitatea şi tentativă de trecere ilegală a frontierei.

Patrulăm în Ungaria!

Gyula (S.B.) - Poliţiştii arădeni patrulează în localitatea Gyula, din Ungaria, în baza unei înţelegeri semnate între poliţia din judeţele Arad şi Bekes. Colaborarea se va desfăşura în cursul lunii august, poliţiştii români urmând să stea la Gyula până pe data de 10 august. După aceea, poliţiştii maghiari vor veni la Arad. Localitatea Gyula a fost aleasă ţinându-se cont de numărul mare de turişti români care frecventează băile termale de aici.

Un secol de mărturie baptistă

Arad (V.F.) - Sărbătoarea, desfăşurată timp de trei zile la Biserica baptistă „Harul" din Arad - Gai, la sfârşitul săptămânii trecute, a început cu un serviciu divin în care credincioşii au mulţumit lui Dumnezeu pentru purtarea Lui de grijă în tot acest timp. Sărbătoarea a continuat cu întâlnirea acelor credincioşi care, de-alungul anilor, s-au perindat sau au fost membri pentru o perioadă în Biserica din Gai şi au fost prezenţi la praznicul aniversar. Ei au avut ocazia să împărtăşească momente petrecute în trecut, situaţii şi evenimente care îi leagă şi azi de acest lăcaş de cult ! Fiind o sărbătoare importantă, membrii bisericii au editat o broşură cu cei 100 de ani de mărturie baptistă, au organizat o expoziţie de fotografii cu diferite aspecte ale bisericii din toţi aceşti ani şi au servit masa împreună. A treia zi, duminica, sărbătoarea a continuat cu două servicii speciale în cadrul bisericii. Au fost prezenţi fii ai bisericii, foşti membri, simpatizanţi şi apropiaţi din oraş, din ţară sau de peste hotare. Formaţiile bisericii, musafirii, cât şi invitaţii speciali au creat momente de bucurie în închinarea dedicată praznicului de aniversare. Discutând de marturia baptistă din Gai, credincioşii din biserică au hotărât ca în perioda următoare să scrie şi să tiparească un istoric detaliat al bisericii . Sărbătoarea s-a încheiat cu un „moment dulce": un imens tort a fost servit tuturor celor prezenţi, timp în care întâlnirea cu cei dragi a continuat la discuţii şi depănări de amintiri.

Moment din programul aniversar (Foto: FAN)

Perfecţionare în interesul copiilor

■ **Printr-un proiect de 89.500 lei, 120 de oameni vor beneficia de cursuri de perfecţionare.**

Arad (D.D.) - 120 de profesionişti care lucrează în domeniul protecţiei copilului vor beneficia, prin proiectul „Promovarea capacităţii resurselor umane în domeniul protecţiei copilului", de un curs de perfecţionare, în următoarele cinci luni. Este vorba de 20 de persoane care lucrează în centrele de zi de la nivelul consiliilor locale din judeţul Arad şi de 100 de referenţi, educatori, instructori educaţie, îngrijitori copii, supraveghetori, psihopedagoci, asistenţi sociali, kinetoterapeuţi, psihologi, şefi centru care lucrează în serviciile de tip rezidenţial din cadrul Direcţiei Generale de Asistenţă Socială şi Protecţia Copilului (DGASPC) Arad.

„Standardele în domeniu ne impun perfecţionarea continuă a personalului care lucrează cu copiii"

RODICA CRAINIC

„În ciuda contrelor pe care le-am avut cu conducerea DGASPC pe tema restructurării, noi vrem să demonstrăm că managementul pe care-l aplicăm e aducător de bani pentru Direcţie. Restructurarea e viabilă, noi nu doar dăm oameni afară, ci avem grijă ca cei care au rămas să fie adevăraţi profesionişti în domeniu" - punctează Cristian Drăgan, vicepreşedinte al Consiliului Judeţean Arad - instituţie care contribuie cu 10.000 lei la acest proiect. Cea mai mare parte a finanţării - 79.500 lei - este suportată de Autoritatea Naţională pentru Protecţia Drepturilor Copilului.

„Standardele în domeniul protecţiei copilului ne impun perfecţionarea continuă a personalului.

De aceea încercăm să accesăm fonduri, prin proiecte, astfel încât cei care lucrează direct cu copilul să beneficieze de cursuri de formare profesională pentru a răspunde mai bine nevoilor beneficiarilor" - subliniază Rodica Crainic, director adjunct al DGASPC Arad.

Încă nu se ştie cine sunt formatorii, Direcţia urmând să apeleze la un serviciu acreditat de formare profesională. Se apreciază că numărul beneficiarilor indirecţi ai proiectului - copiii - se apropie de 1.000.

Aproximativ 1.000 de copii sunt beneficiarii indirecţi ai proiectului (Foto: FAN)

Deturnare de fonduri

Arad (S.T.) - Liberalul Mihai Calimente (foto), deputat de Arad, acuză PD-L că face exact lucrul pe care l-a reproşat PSD-ului, adică face zid pentru a apăra o persoană din partid, respectiv Elena Udrea. „Au spus că în cazul ministrului Elena Udrea nu există cap de acuzare şi nu se justifică o comisie de anchetă. De fapt, există destule, dar vor cu orice preţ să o apere pe Udrea, pentru că dovedirea vinovăţiei acesteia s-ar răsfrânge negativ în campania lui Traian Băsescu. Acesta nu şi-a anunţat candidatura pentru a-şi face campanie pe bani publici. Tocmai pentru aceasta, premierul Boc, care tot îi dă cu economiile, în mod premeditat a mărit bugetul Preşedinţiei", spune Calimente, care susţine că şi Elena Udrea nu a făcut altceva decât să deturneze fonduri publice în folosul clientelei PD-L şi al campaniei. Astfel, spune Calimente, Ministerul Turismului a alocat diferite sume administraţiilor locale, pentru dezvoltarea turismului, însă exclusiv judeţelor conduse şi administrate de PD-L. „Conform datelor publicate în Monitorul Oficial, trei luni la rând a fost alocată exact aceeaşi sumă pentru acelaşi obiectiv, o cabană de refugiu. Aşa ceva nu am mai văzut!", a declarat Calimente.

Tot pentru clientela partidului, spune Calimente, cheltuie sume imense şi administraţiile locale „portocalii". „Văd că primarul nostru nu se mai mulţumeşte cu bordurile de beton, acum ne pune borduri de marmură, care sigur nu sunt făcute în judeţul nostru, ci la Hunedoara, iar arădenii le plătesc", a completat Calimente.

Clarvăzătoarea Ildiko a poposit la Arad

■ **Cunoscută de la emisiunile de televiziune OTV şi Antena 1, Ildiko Balmuş, ne-a făcut o demonstraţie.**

VASILE ZĂRĂNDAN
vasile.zarandan@informmedia.ro

Arad - Miercuri pe la orele amiezii, adică atunci când puterile întunericului sunt aproape complet lipsite de vlagă, ne-a călcat pragul redacţiei clarvăzătoarea Ildiko Balmuş, cunoscută de la emisiunile spectaculoase ale posturilor de televiziune OTV şi Antena 1.

Acum Ildiko, o unguroaică fermecătoare, născută la Sfântu Gheorghe în urmă cu vreo 50 de ani, ne-a povestit cu un accent de copil uşor peltic, neobişnuita ei viaţă, trăită sub "povara - binecuvântarea" darului cu care s-a născut, adică a capacităţilor sale paranormale.

Copil născut la bătrâneţe

Aidoma copiilor cu puteri deosebite din basmele populare şi Ildiko este un copil pe care părinţii l-au avut la bătrâneţe şi la vârsta de 10 ani a conştientizat că are astfel de capacităţi. Mai precis ea susţine că poate să citească prin întuneric, că poate să vadă (scaneze) organele interne ale omului şi, implicit, să le localizeze pe cele bolnave, că poate să vindece prin "masaj energetic" (cu condiţia ca boala să fie depistată într-un stadiu de evoluţie incipient), că poate să vadă în trecutul şi viitorul unui om, atât cât îi permite divinitatea să vadă şi, de asemenea, că poate să mişte obiectele acţionând asupra lor doar cu privirea (telekinezie).

Racolată de serviciile secrete române şi americane

Normal, dacă într-un astfel de caz avem dreptul să folosim cuvântul normal, că un om cu astfel de însuşiri nu putea trece neobservat de către "servicii". Aşa că pe vremea regimului comunist nu puţini au fost demnitarii "de partid şi de stat" care i-au deschis uşa casei, în speranţa ca ea să le spună ce vede prin gaura cheii viitorului, mai mult sau mai puţin luminos. De altfel, în Bulgaria vecină, la Vanda, o femeie cu capacităţi asemănătoare, a venit însuşi Leonid Brejnev, pentru a afla câte ceva despre viitorul de aur al URSS. După revoluţiile din estul Europei, în timpul unei vizite la un Institut de parapsihologie din SUA, americanii au încercat să o racoleze şi pe Ildiko, la fel cum au procedat şi cu alţi "senzitivi", proveniţi de după cortina proaspăt căzută, ceea ce ne face să credem că arma psihotronică nu este doar o fantasmagorie SF.

Fapte iar nu vorbe

Şi ca să ne demonstreze că tot ceea ce ne-a povestit în redacţie corespunde realităţii, clarvăzătoarea stabilită acum în Arad, ne-a servit o probă practică de "citire în orb", adică Ildiko, legată la ochi, a "citit" (cică, prin corpul energetic) cuvântul PARADIS, pe care o colegă de redacţie l-a scris pe o coală format A4. Vorba lui Shakespeare, autorul preferat al colegei mele: „Sunt multe minuni în Paradis şi pe pământ, Horaţio!"

O camuflare fără nici un dubiu (Foto: V.Z.)

PE SCURT

● Plângere. Curtea de Apel moldoveană a decis că nu ţine de competenţa sa să examineze plângerea depusă de Partidul Liberal şi de Alianţa Moldova Noastră, care contestă modul în care autoritatea electorală a distribuit mandatele de deputat, relatează Ştirea Zilei. Judecătorii au decis că reprezentanţii formaţiunilor politice trebuie să se adreseze Curţii Constitutionale cu o astfel de cerere. Sursa: NewsIn

Respingere

Moscova - Premierul rus Vladimir Putin a respins oficial ieri Carta Energetică, importantă pentru asigurarea securităţii energetice a Uniunii Europene, a anunţat serviciul de presă al guvernului, citat de AFP. Carta Energetică a fost adoptată în 1991, la finalul Războiului Rece, de către 51 de state, cu scopul de a facilita cooperarea în domeniul energiei cu ţările din Europa de Est şi fosta URSS. Sursa: NewsIn

La tratament

Bişkek - Principalul contracandidat al preşedintelui kirghiz Kurmanbek Bakiev la alegerile din iulie suspectează că a fost otrăvit şi va pleca în străinătate pentru tratament, informează Reuters. „Credem că a fost otrăvit. S-a simţit extrem de rău, i s-au înnegrit unghiile de la mâini, a vomat şi a avut ameţeli", a anunţat purtătorul de cuvânt al acestuia. În ultimul an, în fostul spaţiu sovietic au existat mai multe otrăviri a unor personalităţi importante.

Sursa: NewsIn

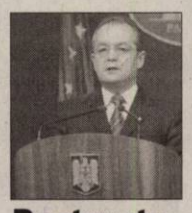

Restructurare

Bucureşti - Premierul Emil Boc (foto) a declarat miercuri, după şedinţa de Guvern, că, potrivit analizelor făcute împreună cu miniştrii, s-a decis ca în urma desfiinţării sau comasării să rămână funcţionale doar 107 agenţii şi alte instituţii, din cele 226 care există în prezent. Emil Boc a spus că din cele 107 de agenţii, autorităţi, centre, regii sau alte structuri care, într-o formă sau alta, se află în subordinea Guvernului, 33 sunt obligatorii în raporturile cu Uniunea Europeană. Premierul a mai precizat că acest proces de restructurare va duce la eliberarea a 9.200 de posturi, ceea ce înseamnă o economie de aproximativ 50 de milioane de euro. Sursa: NewsIn

Protest. Activişti Greenpeace stau în spatele unor afişe cu prim-ministrul rus Vladimir Putin şi omologul său turc Recep Tayyip Erdogan în timpul unei demonstraţii la Ankara, Turcia. Putin efectuează o vizită în Turcia pentru a discuta despre politica energetică a ambelor ţări şi o posibilă cooperare. (Foto: EPA)

Avioane stratosferice

Moscova - Rusia lucrează la o serie de avioane stratosferice de spionaj, care nu ar putea fi detectate de sistemele de apărare aeriană inamice, a anunţat miercuri şeful aviaţiei militare ruse, citat de agenţia de presă RIA Novosti, transmite AFP.

„Un rol special în strategia viitoare a aviaţie va fi jucat de o clasă nouă de avioane de spionaj, aparate care zboară la înaltă altitudine, în stratosferă, şi care sunt capabile să supravegheze o zonă de război fără să intre în spaţiul aerian inamic", a declarat generalul Aleksandr Zelin.

În prezent, Rusia foloseşte pentru misiunile aeriene de spionaj aparate de tip SU-24MR şi MiG-215RB, aparate de care dispune „în număr suficient", a spus generalul Zelin. Sursa: NewsIn

Campanie. Un activist pentru pace indian şi-a pictat faţa şi mâinile în timpul unei campanii pentru comemorarea lansării primei bombe atomice în lume. Ziua Hiroshima marchează a 64-a an de la atacul atomic care a devastat oraşul din vestul Japoniei la sfârşitul celui de-al Doilea Război Mondial. (Foto: EPA)

SUA cer suspendarea colonizării

■ Administraţia Obama cere o îngheţare a colonizării în Cisiordania şi Ierusalimul de Est.

Washington - Statele Unite i-au cerut premierului israelian Benjamin Netanyahu să îşi ia angajamentul de a suspenda pentru un an colonizarea în Cisiordania ocupată, scria ieri cotidianul Haaretz, citat de AFP.

Această cerere a fost transmisă de trimisul special american pentru Orientul Mijlociu, George Mitchell, în cursul discuţiilor de săptămâna trecută, de la Ierusalim, dintre Netanyahu şi ministrul apărării Ehud Barak, a adăugat cotidianul, citând „surse bine plasate".

Doar şase luni

Mitchell a explicat oficialilor israelieni că ţările arabe nu vor lua nicio măsură pentru normalizare şi nu vor accepta nicio concesie faţă de Israel, dacă nu vor obţine în prealabil o garanţie de oprire a construcţiilor în coloniile din Cisiordania.

Potrivit ziarului, Netanyahu şi Barak nu au respins această cerere, dar şi-au exprimat dezacordul cu trimisul american asupra unor puncte. Ambii au declarat că nu vor accepta decât o suspendare de maxim şase luni. De asemenea, Netanyahu şi Barak au cerut ca, în perioada de suspendare a construcţiilor, să fie finalizate cele 2.500 de case aflate deja în lucru în coloniile din Cisiordania, în timp ce Mitchell vrea să reducă această cifră la maxim.

Negocierile vor continua în următoarele săptămâni, în special în cursul unei întâlniri ce va avea loc între Netanyahu şi Mitchell în 26 august, la Londra, a adăugat ziarului.

Administraţia Obama cere o îngheţare completă a colonizării în Cisiordania ocupată şi în Ierusalimul de Est, în vederea relansării procesului de pace dintre Israel şi palestinieni. Potrivit unui raport oficial, peste 300.000 de coloni israelieni trăiesc în Cisiordania.

Sursa: NewsIn

George Mitchell îi cere lui Benjamin Netanyahu să suspende colonizarea în Cisiordania. (Foto: EPA)

Instabilitate în Caucaz

■ OSCE consideră situaţia din Caucaz instabilă, la un an după conflictul ruso-georgian.

Viena - Organizaţia pentru Securitate şi Cooperare în Europa (OSCE) a anunţat ieri că situaţia este în continuare instabilă în regiunea din Caucaz, care a fost teatrul unui conflict armat ruso-georgian în urmă cu un an, relatează AFP.

„La un an după conflict, regiunea rămâne instabilă şi fragilă", a spus Dora Bakoyannis (foto), ministru grec de externe, care asigură preşedinţia OSCE până în decembrie 2009.

Cu ocazia împlinirii unui an de la conflictul ruso-georgian, Bakoyannis şi-a reafirmat speranţa unei reînnoiri a misiunii OSCE, care „este indispensabilă în regiune". „Încercăm să găsim o soluţie pentru a permite OSCE să aibă o prezenţă puternică în Georgia şi sperăm că, în pofida dificultăţilor economice întâmpinate până în prezent, vom ajunge la un consens în acest dosar", a subliniat ea.

Rusia a refuzat prelungirea mandatelor misiunilor OSCE şi ONU înfiinţate după conflictul ruso-georgian. Singura misiune desfăşurată în prezent este cea a observatorilor Uniunii Europene, care a decis la sfârşitul lunii iulie prelungirea sa până în 14 septembrie 2010.

Sursa: NewsIn

Ucraina şi-a plătit datoria

■ Un sfert din gazul consumat în UE provine din Rusia. 80% tranzitează Ucraina.

Kiev - Gigantul rus Gazprom a confirmat ieri că Ucraina şi-a onorat factura pentru gazul rusesc care i-a fost livrat în luna iulie, relatează AFP. Miercuri, premierul ucrainean Iulia Timoşenko afirmase că Guvernul ucrainean a virat 605 milioane de dolari pentru a plăti gazul rusesc depozitat în rezervoarele sale subterane.

Bani de la UE

Ucraina trebuie să îşi umple rezervoarele de gaz în timpul verii. Aceste depozite permit asigurarea tranzitului gazului rusesc cumpărat de UE.

Ieri, Kievul şi mai multe instituţii financiare internaţionale au ajuns la un acord pentru a finanţa reforma sectorul ucrainean al gazului şi pentru a-şi umple rezervoarele, ceea ce ar permite evitarea unei noi crize în iarnă. Acordul ar permite acordarea a până la 800 de milioane de dolari (circa 570 de milioane de euro) din partea Băncii mondiale şi a Băncii Europene pentru Reconstrucţie şi Dezvoltare (BERD) în octombrie 2009.

La rândul său, Fondul Monetar Internaţional (FMI) a deblocat 3,3 miliarde de dolari (2,35 miliarde de euro), a treia tranţă dintr-o linie de credit de 16,4 miliarde de dolari, acordată Ucrainei pe o perioadă de doi ani.

O parte din aceste fonduri va putea fi folosită pentru a ajuta Ucraina să îşi umple rezervoarele. Dar suma exactă nu a fost precizată. Sursa: NewsIn

JURNAL ARĂDEAN
MARE Publicitate: 08.00-17.00 Tel: 0257/280904(int.8488)
MICA Publicitate: 08.00-19.00 Tel: 0257/210775
Anunţurile de mica publicitate (pentru a doua zi) se primesc până la ora **16.00** la ambele sedii, cu excepţia anunţurilor de **deces**, care se primesc până la ora 19.00, la sediul din Bd. Revoluţiei 81.

JUDEŢ

PE SCURT

● **Abator la Sebiş.** În cursul acestui an, la Sebiş se va ridica un abator pentru sacrificarea cailor, bovinelor şi berbecuţilor. Întins pe o suprafaţă de 1.800 mp, abatorul va fi printre cele mai mari din zona de vest.

Clacă la Zăbrani

Zăbrani (S.T) - Reabilitarea Căminului Cultural de la Zăbrani este în fază avansată, cea mai mare parte a lucrărilor fiind realizate prin muncă voluntară. Spre surprinderea primarului, care a făcut apel la cetăţeni, au răspuns prezent nu mai puţin de 36 de meseriaşi din diferite domenii, de pe raza comunei, care execută lucrările fără să pretindă niciun ban. Mai în glumă, mai în serios, primarul spune că se vede că cetăţenii sunt urmaşi ai lui Adam Muller Guttenbrun, care s-a născut şi şi-a făcut şcoala primară în comună.

Cruci de lemn

Bocsig (T.S.) - Deşi în zilele noastre nu prea sunt „la modă", în cimitirul din Bocsig mai pot fi încă văzute cruci din lemn. Ele au fost tradiţionale până la sfârşitul anilor '50, obiceiul satului fiind ca crucile să fie cu atât mai înalte cu cât cei care au murit erau mai tineri. În ceea ce priveşte felul în care arătau crucile, dacă săracii le aveau cât mai simple, familiile înstărite le făceau sculptate.

Lumină la Neudorf

Zăbrani (S.T.) - Până de curând, cele 34 de familii care trăiesc la blocurile din Neudorf plăteau energia electrică pe un singur contor, lucru care provoca interminabile discuţii şi certuri, mai ales în perioada de iarnă, când o parte dintre locatari se încălzeau cu radiatoare electrice, mai pe faţă, mai pe ascuns şi se ajungea în situaţia ca unele familii care aveau ca şi consumatori electrici doar nişte becuri, televizor sau radio să plătească sume exorbitante, pentru că nu exista nicio posibilitate de verificare a consumului individual. Noul primar al Zăbraniului, Marian Toader (foto), a rezolvat, în sfârşit, problema, prin extinderea reţelei electrice, totul costând 700 milioane de lei vechi. Primarul a mai depus un proiect de extindere a reţelei electrice în zona viitoarei zone industriale Zăbrani, precum şi în zona unde va fi construit bazinul de înot, lângă sala de sport.

Primarul Ioan Mercea, prezentând programul Festivalului de la Macea (Foto: S.B.)

Steagul Uniunii Europene, pe un car tras de măgar

Macea (S.B.) - Arădenii vor fi chemaţi, şi în acest an, într-un mod inedit, la Festivalul Internaţional de satiră şi umor sătesc „Gura Satului" de la Macea. Chemarea se va face dintr-un car tras de un măgăruş, pe căruţă urmând să fie arborat şi steagul Uniunii Europene, alături de cel românesc, spune primarul comunei Macea, Ioan Mercea.

Festivalul are loc între 7 şi 9 august, deschiderea oficială având loc astăzi, la ora 16, la Căminul Cultural Macea. La ora 17 va avea loc vernisajul Salonului internaţional de caricatură, care se va bucura de prezenţa celebrului Ştefan Popa Popa's.

Potrivit informaţiilor furnizate de vicepreşedintele CJA, Adrian Ţolea, Consiliul Judeţean participă la organizarea evenimentului cu 20.000 de lei, acestei sume fiindu-i adăugat şi aportul Primăriei Macea de tot 20.000 lei. Festivalul se va bucura de prezenţa a sute de invitaţi din ţară şi din Serbia şi Ungaria. În fiecare seară, la Căminul cultural, se organizează spectacole. În apropierea Căminului, participanţii la eveniment vor avea ocazia să se ospăteze de la tonete cu mici, tocană, pui la rotisor.

Chişineu Criş, în sărbătoare

■ **Manifestări cu caracter folcloric, cultural, educativ şi sportiv şi multă distracţie de Zilele Oraşului.**

Arad (A.B.) - Sărbătoare mare la Chişineu Criş, acolo unde în week-end sunt organizate zilele oraşului, ediţia a IV-a. Evenimentul debutează sâmbătă, la ora 11.00, cu discursurile oficialilor, urmate de fanfara Sunetul Aradului, condusă de Gheorghe Tiberiu, care va umple de muzică Parcul central al oraşului, de distracţiile oferite tinerii pe stadionul orăşenesc, cu începere de la ora 14.00 etc. Nici cultura nu a fost uitată, Casa de Cultură din oraş găzduind o lansare de carte, o expoziţie de artă plastică şi una de artă fotografică.

Stadionul orăşenesc va fi sâmbătă seara gazda concertelor de muzică populară şi muzică uşoară, printre invitaţi numărându-se Formaţia de dansuri populare maghiare din Ketegyhaza (Ungaria), Nelu Zadic, formaţia Toxic şi Anda Adam. Discoteca în aer liber va ţine până în zori.

Concertele de muzică populară şi uşoară se reiau duminică, cu începere de la ora 19.00. Vor urca pe scenă, printre alţii, Orchestra Rapsozii Zărandului, Aurel Tămaş acompaniat de Orchestra Doruri Transilvane, şi trupa HI-Q.

Totul se va încheia cu un impresionant foc de artificii.

În aşteptarea zilelor de distracţie (Foto: A.B.)

Românii şi maghiarii, la masa discuţiilor (Foto: A.B.)

Colaborare peste frontieră

Gerendas (A.B.) - Românii şi maghiarii au dezbătut în Ungaria oportunităţile tinerilor în mediul rural. O delegaţie de mici întreprinzători din comunele Hăşmas şi Buteni au participat, zilele trecute, la Gerendas (Ungaria) la o întâlnire cu investitorii maghiari şi tinerii din localitate, pe tema oportunităţilor pe care tineretul le are în mediul rural. La întâlnire au participat şi reprezentanţi ai autorităţilor locale din cele trei comune. „Sunt convins că, la finalul derulării acestui proiect, fiecare din părţile implicate va avea de câştigat. Consider că putem, prin intermediul proiectului, să punem bazele unor afaceri de durată, care să ducă la dezvoltarea comunităţilor din Hăşmas, Buteni şi Gerendas", a declarat primarul Hăşmaşului, Cornel Popa, manager de proiect. Investitorii români şi maghiari au descoperit, discutând, oportunităţi de colaborare în domeniul exploatării lemnului, pomiculturii şi comerţului.

Întâlnirea a avut loc în cadrul proiectului „Centru de afaceri transfrontalier pentru agricultură, ecoturism, promovarea antreprenoriatului şi a investiţiilor în mediul rural", valoarea acestuia fiind de 76.300 de euro (din care doar 9.500 de euro reprezintă contribuţia proprie a Consiliului Local Hăşmaş).

Dispensar de ev mediu

■ **Locuitorii din Fiscut beneficiază de asistenţă medicală într-un spaţiu total necorespunzător.**

Fiscut (A.B.) - Greu de crezut, dar satul Fiscut are un dispensar de ev mediu, căruia nici un pacient nu vrea să-i treacă pragul. Desprins parcă din evul mediu, fără apă sau curent şi cu mucegai pe pereţi, cabinetului medical seamănă mai degrabă groază printre pacienţi. Singura bucurie a bolnavilor este faptul că au totuşi un medic care să îi consulte de două ori pe săptămână. Despre autorităţi, localnicii din zonă nu mai au însă, de mult, o părere bună. Nimeni nu poate intra în dispensarul găzduit de o fostă clădire a CAP decât când e lumină afară şi când ştii pe unde calci şi ce ţi-ar putea cădea în cap. În plus, mobilierul dispensarului este de nefolosit, iar toaletele din spatele cabinetului improvizat se ghicesc cu greu din cauza buruienilor, pe alocuri înalte cât un om. Autorităţile din Şagu nu au, oricum, de gând să investească în dispensarul de la Fiscut, ci susţin că locuitorii de aici nu au decât să meargă la cabinetul medical din Şagu, iar pe viitor la Firiteaz, investiţia de la dispensarul de aici fiind gata în proporţie de 60%. Localnicii preferă însă se se trateze în acest pseudo-cabinet, pentru că nu au bani să se deplaseze în alte sate. În afara medicului care vine de două ori pe săptămână pe aici, nimeni nu le poartă de grijă şi de sănătate celor din Fiscut.

Sătenii se bucură că doctorul vine, totuşi, aici de două ori pe săptămână (Foto: FAN)

Seară interculturală la Păuliş

Păuliş (V.F.) - Asociaţia Millennium Center i-a invitat, recent, pe localnicii din Păuliş la o seară interculturală, organizată de echipa locală a proiectului „Stakeholders in Action". Proiectul este coordonat de către Sorin Victor Roman din partea Asociaţiei Millennium Center Arad, iar activităţile se implementează în localităţi din judeţele Arad (Păuliş, Şeitin, Covăsânţ, Arad), Alba (Roşia Montana), Timiş (Timişoara).

Programul a inclus prezentarea activităţilor şi reportajelor realizate de voluntari. Cei patru voluntari se află în Păuliş din 12 mai, iar până în prezent au fost implicaţi în diverse activităţi care le-au oferit acestora oportunitatea să cunoască stilul de viaţă al celor din comunitate, să îi ajute în rezolvarea diverselor probleme locale şi mai ales realizării unor campanii de ecologizare în comună.

Tot în cadrul serii interculturale au avut loc prezentări ale ţărilor de proveniență a voluntarilor - Germania, Spania, Azerbaijan - şi, nu în ultimul rând, un spectacol de dans popular al ansamblului local din Păuliş.

Proiectul „Stakeholders in Action" este realizat de către Asociaţia Millennium Center Arad împreună cu alte organizaţii şi voluntari din nouă state din Europa şi vecinătate. Echipa locală din Pauliş este formată din Roxana Farcaş, Ronela Pleşea, Christian Wenzel, Heidy Vilchez Gonsalez, Ismayilov Loghman şi Ulker Kazimova.

Proiectele sunt realizate cu sprijinul Comisiei Europene, prin Serviciul European de Voluntariat din cadrul programului „Tineret în acţiune". Parteneri locali în proiect sunt: Primăria Şeitin, Şcoala Generală Şeitin, Primăria Covăsânţ, Primăria Păuliş, Primăria Timişoara, Centrul Şcolar pentru Educaţie Incluzivă „Dumitru Ciumăgeanu".

Dansurile populare au impresionat asistenţa (Foto: FAN)

PE SCURT

● **Vernisaj.** Aseară, la Galeria Jelen a avut loc vernisajul expoziţiei de pictură „Flori în relief" a artistei Zelma Reketes din Arad.

Festival folk

Bulci (O.T.) - Organizatorii Festivalului folk de la Bulci au anunţat că acesta şi-a redus programul la numai o zi, respectiv sâmbătă, 8 august. Samuel Caba, directorul coordonator al Direcţiei Judeţene pentru Cultură, Culte şi Patrimoniul Naţional a judeţului Arad, a anunţat câteva nume: Mircea Baniciu, Vladi Cnejevici, Emil Kindlein, George şi Adrian Popoviciu, Nelu Pitic, Daniel Julean, Cristi Bordaş, Vasile Mardare şi Trupa „Maris".

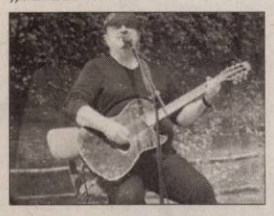

Codul Educaţiei

Bucureşti (I.O.) - Discuţiile despre Codul Educaţiei vor fi întrerupe între 7 şi 11 august, interval în care sindicatele vor centraliza, din teritoriu, completări care să fie aduse textului propus de Ministerul Educaţiei. După finalizarea textului Codului educaţiei, acesta va fi trimis de sindicate la birourile executive din teritoriu, iar Ministerul Educaţiei îl va supune dezbaterii publice timp de o lună.

Artiste La vernisajul unei expoziţii ce poartă numele „Diafragma..." nu puteau lipsi nici „ucenicii" în ale artei fotografice (Foto: V.Z.)

La sărbătoarea din Valreas

Valreas (L.C) - Fanfara Casei de Cultură a Municipiului a participat, recent, la Sărbătoarea oraşului Valreas din Franţ, care, ajunsă la cea de-a 53-a ediţie, s-a desfăşurat pe parcursul a trei zile, fiecărei zi fiindu-i atribuită o temă diferită.

Prima zi a fost dedicată Sărbătorii Lavandei şi a cuprins o defilare a fanfarelor participante (foto)şi a tradiţionalelor care alegorice. Aici cultivarea lavandei este o tradiţie, astfel încât din carele alegorice se stropeşte în jur cu parfum de lavandă.

Pe lângă reprezentaţiile susţinute de fanfara Casei de Cultură a Municipiului Arad au mai evoluat fanfare din Belgia, Polonia, Ungaria, Bulgaria, Olanda, Scoţia, Franţa. Atât prestaţia, cât şi repertoriul formaţiei arădene au fost bine primite de publicul prezent: „Am interpretat folclor românesc autentic, iar când am ajuns la «Ciocârlia» publicul ne-a aplaudat şi a fredonat alături de noi. Chiar şi membrii celorlalte fanfare participante ne-au aplaudat. Recunoscuseră melodia", ne-a mărturisit unul din membrii fanfarei.

Fonduri europene pentru şcoli

■ **Programele urmăresc dezvoltarea calităţii procesului instructiv-educativ în şcolile arădene**

Arad (V.F.) - Inspectoratul Şcolar al Judeţului Arad promovează accesul şcolilor şi al cadrelor didactice la programe de învăţare pe tot parcursul vieţii, acordând prioritate acelor iniţiative care vizează dezvoltarea personală şi profesională a cadrelor didactice, condiţie sine qua non a creşterii calităţii educaţiei.

În acest sens, în anul şcolar 2008-2009, 16 cadre didactice din învăţământul arădean, atât din mediul urban, cât şi din mediul rural, au participat la seminarii de contact în cadrul programului Lifelong learning. Este vorba despre alocaţii financiare acordate cadrelor didactice (inspectori, profesori, învăţători, educatoare) pentru a participa la întâlniri, în vederea iniţierii unor viitoare proiecte de cooperare europeană. În urma acestor întâlniri, au fost iniţiate şi selectate spre finanţare 5 proiecte multilaterale în cadrul Programului Sectorial Comenius (Liceul Pedagogic „Dimitrie Ţichindeal", Şcoala Generală „Sfânta Ana" Sântana, Colegiul Tehnic de Construcţii şi Protecţia Mediului, Şcoala Generală Galşa, Grădiniţa PP nr. 20 Arad).

„Majoritatea acestor proiecte au ajuns în etapa de contractare, etapă care se va finaliza în perioada august-septembrie 2009"

MARIA LUTA

Totodată, au fost selectate spre finanţare 11 proiecte din cadrul Programului Sectorial Leonardo da Vinci (Grup Şcolar „Aurel Vlaicu", Colegiul Economic, Liceul cu Program Sportiv, Grup Şcolar Chişineu Criş – 2 proiecte, Grup Şcolar Transporturi Căi Ferate, Liceul de Artă „Sabin Drăgoi", Grup Şcolar „Francisc Neuman", Inspectoratul Şcolar al Judeţului Arad, Casa Corpului Didactic „Alexandru Gavra" şi Asociaţia „Alianţa pentru copii" Arad).

Tot în cadrul programului Lifelong learning, un număr de 20 de cadre didactice au fost în mobilităţi individuale (au beneficiat de burse de studiu Comenius) la instituţii de formare a cadrelor didactice din ţări europene ca: Anglia, Austria, Belgia, Cehia, Cipru, Italia, Franţa, Turcia etc.

De asemenea, în cadrul Programului Operaţional Sectorial Dezvoltarea Resurselor Umane (fonduri structurale), trei instituţii de învăţământ din judeţul Arad au fost selectate pentru finanţare: Casa Corpului Didactic „Alexandru Gavra" Arad, Centrul Judeţean de Resurse şi Asistenţă Educaţională Arad şi Liceul Teoretic „Vasile Goldiş" Arad.

„Pe lângă beneficiile evidente ale acestor proiecte în privinţa formării şi perfecţionării cadrelor didactice, acestea aduc în judeţul nostru sume importante din fondurile europene. Valoarea totală de a fondurilor atrase în judeţul nostru în anul şcolar 2008-2009 este de 1.656.957 euro, din care: burse individuale - 40 mii euro, seminarii de contact - 16 mii euro, burse Comenius - 93 mii euro, proiecte Leonardo da Vinci - 398.657 euro şi fonduri structurale – 1.109.300 euro", ne-a informat prof. Maria Luta, inspector programe comunitare.

Scopul principal: creşterea calităţii în şcolile arădene (Foto: FAN)

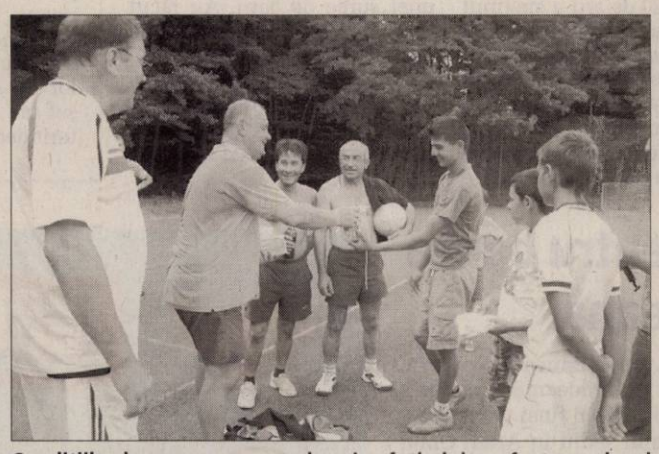

Condiţiile de cazare, masa, dar şi... fotbalul au fost pe placul tuturor (Foto: M.P.)

„A doua şansă"

Căsoaia (P.M.) - În Complexul Turistic Căsoaia a avut loc, recent, un eveniment deosebit pentru cursanţii programului „A doua şansă" de la Şcoala Generală Buteni, conduşi de învăţătoarele Maria Curac şi Alexandra Florea.

Iniţiativa organizării acestui eveniment a aparţinut reprezentantului Complexului Turistic Căsoaia, Untch Hans Werner şi d-lui Adrian Paulini. Pentru ca evenimentul să se desfăşoare cât mai agreabil, s-a organizat o partidă de fotbal între tinerii cursanţi, personalul şi turiştii din Complex dornici să joace fotbal. Partida de fotbal s-a desfăşurat într-un cadru natural plăcut, cursanţii fiind foarte bucuroşi că au avut prilejul de a juca fotbal aici. Premiile au fost înmânate de cei doi iniţiatori ai evenimentului, fiind donate de mai multe firme din Germania.

ARAD ON LINE **www.aradon.ro**
Aici mai multe foto

UVVG - în parteneriate academice internaţionale

■ **Ultima perioadă a însemnat pentru U.V.V.G. şi o însemnată participare internaţională.**

Arad (V.F.) - Prof. univ. dr. Aurel Ardelean, rectorul Universităţii de Vest „Vasile Goldiş", ne-a „punctat" câteva dintre cele mai recente acţiuni ale universităţii arădene cu rol în restructurarea ariei europene a învăţământului superior: • parteneriatul academic cu universităţile din Regiunea Tubingen – Hohenheim: liber acces al studenţilor celor 7 universităţi la librării virtuale, E-learning, mobilităţi de cadre şi studenţi pentru practică şi formare profesională continuă; • inaugurarea Centrului Cultural Italian împreună cu Universitatea din Padova şi Ambasada Republicii Italia din Bucureşi – promovarea culturii celor două ţări, derularea unor programe europene privind oportunităţile studenţilor pentru dezvoltarea unei cariere în instituţiile UE: programul Grundtwig; • continuitatea unor programe de masterate în cotutelă în domeniul politicilor europene – INTESA precum şi formarea de specialişti în domeniul dreptului comunitar; • mobilităţi Erasmus de cadre didactice şi studenţi în toate ţările Uniunii Europene; • organizarea de şcoli de vară în domeniul biotehnologiilor moleculare la Universitatea din Lille.

„Actualmente un grup de 20 de studenţi de la Facultatea de Litere participă la o şcoală de vară pentru perfecţionarea cunoştinţelor de limbă engleză la Universitatea din Londra"

AUREL ARDELEAN

De asemenea am mai aflat că, în cadrul programului de mobilităţi academice estivale, cadre universitare şi studenţi din cadrul Universităţii participă la şcoli de vară şi stagii practice la universităţi europene din: Tubingen şi Hohenhein (Sttutgard), universităţi partenere în cadrul Consorţiului Universitar în regiunea Tubingen – Hohenhein, Universitatea din Novisad, Universitatea din Padova, universităţile din Szeged şi Debrecen (Ungaria).

Moment festiv la inaugurarea Centrului Cultural Italian (Foto: D.A.)

PE SCURT

- **Amenzi.** Agenţii de ordine publică au aplicat 18 sancţiuni contravenţionale în valoare de 13.600 lei, pentru tulburarea ordinii şi liniştii publice.

Acuzat de distrugere

Arad (A.G.) - Agenţii de poliţie au fost chemaţi pe strada Ioan Dragu din municipiu pentru a interveni într-un scandal. În plină noapte, în jurul orei 3, Iosif Andrei C., de 32 de ani, a fost văzut în timp ce a distrus cu pumnii o roletă de la geamul unei case. Din cercetări, se pare că acolo locuieşte fosta prietenă a suspectului. Poliţiştii l-au depistat pe bărbat şi i-au întocmit dosar penal pentru distrugere.

Armă fără acte

Chisindia (A.G.) - Poliţiştii l-au depistat pe Gheorghe C., din localitatea Chisindia, cu reziedenţă în Spania, care deţinea ilegal un pistol cu aer comprimat marca Gamo, calibrul 4,5 milimetri şi o cutie în care se găseau 170 de bucăţi de muniţie pentru această armă. Bărbatul nu deţine un permis de port-armă şi a declarat că intenţiona să îi lase pistolul soţiei sale, pentru autoapărare. Acestuia i s-a întocmit dosar penal pentru deţinere ilegală de armă.

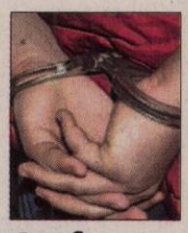

Au furat din magazine

Arad (A.G.) - Poliţiştii arădeni au fost solicitaţi să intervină în data de 5 august la două cazuri în care diferite persoane au furat mai multe produse din unităţile comerciale din oraş. Felicia A., de 43 de ani, din Arad, a fost surprinsă în timp ce încerca să sustragă mai multe produse alimentare şi nealimentare dintr-un magazin din zona UTA. Câteva ore mai târziu, poliţiştii au fost chemaţi la un centru comercial din afara oraşului, unde Ioan R., de 18 ani, din Arad, a fost prins cu diferite produse pe care a încercat să le scoată din magazin fără să plătească. Împotriva acestora au fost întocmite dosare penale pentru furt.

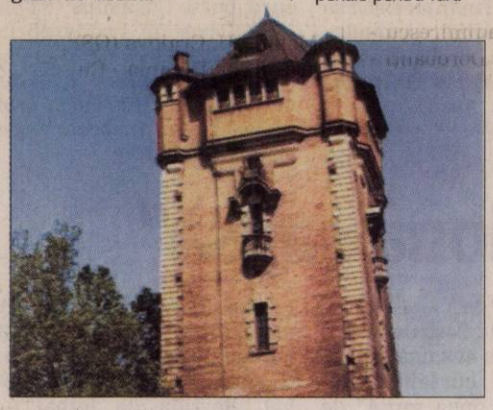

Bătaie la „Turn"

Arad (A.G.) - Scandal în miez de noapte în apropierea barului care funcţionează în „Turnul de Apă". Vecinii din apropiere au fost treziţi din somn în jurul orei 2 din cauza înjurăturilor şi a urletelor din faţa localului. Aceştia au anunţat Poliţia care a venit şi i-a prins pe Iosif Sorin C. şi pe Liliana C., ambii din Lipova, în timp ce se băteau şi se înjurau. Se pare că întreg scandalul a fost provocat de consumul de alcool în exces. În urma scandalului, amândurora li s-au întocmit dosare penale sub aspectul săvârşirii infracţiunii de loviri sau alte violenţe.

Tone de margarină expirată

În urma unui control la o firmă din Arad, au fost descoperite mai multe tone de margarină expirată.

Arad (A.G.) - Comisarii Gărzii Financiare Arad (GF), împreună cu agenţi ai Inspectoratului de Poliţie al Judeţului Arad (IPJ) şi inspectori din cadrul Direcţiei Sanitar-Veterinare pentru Siguranţa Alimentelor (DSVSA) au verificat o societate de pe drumul Curticiului, la kilometrul 4. Firma are ca obiect de activitate fabricarea de grăsimi tartinabile obţinute din unt şi grăsimi vegetale, la care se adaugă apă, aditivi şi conservanţi pentru a fi obţinut produsul denumit untar.

Margarină expirată

În momentul în care au fost verificate materiile prime pentru obţinerea untarului, autorităţile au descoperit că margarina „Rama Classic", era expirată. Comisarii GF au găsit peste 12.800 de kilograme de margarină, cumpărate în două tranşe, care expira la datele de 9 iunie şi 12 iunie. Pentru a afla situaţia respectivului produs, reprezentanţii instituţiilor implicate în acest control au contactat şi supermarketul de unde a fost achiziţionată respectiva margarină. Pe baza facturilor emise către supermarketul de unde a fost cumpărată, s-a descoperit că peste 51.000 de pachete de margarină au expirat până în data de 12 iunie, iar aproximativ 2.700 aveau termenul de valabilitate 1 iulie. În urma verificării documentelor emise de către societate, s-a stabilit că aceasta a vândut produsul untar produs pe bază de materii prime expirate începând cu data de 12 iunie.

Sancţiuni şi confiscări

Ţinând cont de rezultatele obţinute în urma verificărilor efectuate, reprezentanţii celor trei instituţii participante la această acţiune au dispus sancţionarea societăţii pentru expunerea spre vânzare sau vânzarea de mărfuri sau orice alte produse fără specificarea termenului de valabilitate ori cu termenul de valabilitate expirat. Totodată, a fost confiscată suma de 59.033 de lei, reprezentând cantitatea de 32.500 de pachete untar vândute până la momentul respectiv. Poliţiştii din cadrul IPJ vor continua cercetările privind existenţa sau inexistenţa elementelor constitutive ale infracţiunii de fals, uz de fals şi înşelăciune.

DOUĂ ÎNTR-O LUNĂ

Este al doilea caz de produse lactate expirate găsit de comisarii GF într-o perioadă de nici o lună. Firma care a fost descoperită data trecută schimba doar termenele de valabilitate de pe produse şi le repunea în vânzare.

Fără să ştie, oamenii cumpărau untar expirat (Foto A.G.)

Fata recunoaşte loviturile

Arad (A.G.) - Carmen Bejan, studenta din Ineu suspectată că ar fi fost complice la oribila crimă de la Timişoara, când un bărbat de 65 de ani a fost ucis apoi tranşat, şi-a schimbat declaraţia. Dacă, iniţial, tânăra de 20 de ani a susţinut că ea nu l-a înjunghiat pe Trif Schrottu, aceasta a recunoscut în faţa procurorilor că a băgat cuţitul în victimă de trei ori. Din acest moment, ancheta va fi mai dificilă, deoarece procurorii trebuie să descopere cine l-a înjunghiat mortal pe bătrân. Studenta spune acum că a ajuns în camera de cămin cu bărbatul de 65 de ani, după ce acesta a acostat-o pe stradă şi i-a propus să întreţină relaţii sexuale în schimbul unei sume de bani. Au făcut schimb de numere de telefon, iar apoi s-au întâlnit. Dacă, până acum, fata era cercetată pentru complicitate la crimă, încadrarea juridică s-ar putea schimba în omor deosebit de grav.

Razie printre terase de fiţe

Arad (A.G.) - Comisarii Gărzii Financiare (GF) din Arad au dat o lovitură grea teraselor din centrul oraşului. La un control organizat de instituţie, s-a descoperit că angajaţii de la Cafeneaua Divino nu introduceau încasările în casele de marcat. Potrivit declaraţiilor lui Anton Pop, comisar-şef al Gărzii Financiare, unitatea a fost închisă pentru o perioadă de trei luni, a fost amendată cu 9.000 de lei, iar suma de 190 de lei, descoperită la angajaţi, dar care nu era „bătută" în casă, a fost confiscată. Şi Patchouli a căzut victimă a GF. Aici s-a descoperit că au fost achitate facturi peste plafonul zilnic admis, de 5.000 de lei. Mai norocos, administratorul cafenelei s-a ales numai cu o amendă.

Ok pentru banca arădeană

Arad (A.B.) - Banca Feroviară, constituită de arădeanul Valer Blidar, a primit OK-ul final pentru deschiderea unui sediu în Arad. Omul de afaceri, Valer Blidar, deţine mai multe firme, printre care poate cea mai importantă Astra Vagoane Călători Arad. Documentaţia pentru autorizarea noii bănci a fost depusă la BNR în 2008.

Paşaport fals

Nădlac (A.G.) - Un cetăţean irakian de 18 ani a încercat vigilenţa poliţiştilor de frontieră de la Nădlac, forţând graniţa. La control, acesta a prezentat un paşaport german, dar oamenii legii au observat diferenţe fizionomice între persoana din fotografie şi cea din faţa lor. Prins asupra faptei, irakianul a declarat că paşaportul i-a fost adus de un şofer, Thomas B., deoarece tânărul de 18 ani vroia să emigreze în Occident, dar nu deţinea viză Schengen. Acum ambele persoane implicate s-au ales cu dosar penal.

JURNAL ARĂDEAN
SPORT
Mai multe informaţii: www.aradon.ro - sport

PE SCURT

● **Favorit 4.** În perioada 14-23 august, Aradul găzduieşte ediţia cu numărul VI a turneului de tenis „Ion Ţiriac". Cel mai valoros jucător al Aradului, Marius Copil (foto), aflat pe locul 532 ATP, este cotat cu a patra şansă la cucerirea trofeului.

● **Speranţe.** Pe lângă cele trei medalii ale lui Andrei Gag (aur şi argint, la disc, argint, la greutate), alţi doi atleţi arădeni au avut o comportare meritorie la „naţionalele" de tineret şi seniori, în condiţiile în care sunt doar juniori. Este vorba despre Mariana Andraş, la disc (loc V, tineret) şi Constantin Gherman, la suliţă (loc VII, tineret).

ALBE ŞI NEGRE

Comparaţia

DANIEL SCRIDON
daniel.scridon@informmedia.ro

Chiar şi-n anonimatul eşalonului secund, UTA, Bătrâna Doamnă a fotbalului românesc, impune respect, rămâne un nume de referinţă. Uluitoarea performanţă din anul 1970, cu eliminarea deţinătoarei Cupei Campionilor Europeni, Feyenoord, n-a fost uitată. După aproape patru decenii, unul dintre cei mai galonaţi antrenori români din toate timpurile, Mircea Lucescu, a rememorat istorica eliminare a olandezilor: „Jocul Timişoara - Şahtior mi-a amintit de UTA - Feyenoord, atunci când, cu un suflet extraordinar, arădenii s-au calificat".

O comparaţie onorantă pentru grupa-rea fanion a Aradului. O lecţie de istorie. Un imbold pentru oamenii potenţi ai urbei de a-şi întoarce faţa către UTA, pentru a putea visa măcar la „zăpezile de altădată". În rest, chiar n-are importanţă dacă „Il Luce" a amintit de UTA (doar) pentru a le da peste nas timişorenilor. Contează doar că fotbaliştii de pe Bega n-au scos-o pe Barcelona din competiţie, ci doar pe deţinătoarea Cupei UEFA.

Schimbări

Arad (D.S.) - Faţă de precedentul sezon, unele grupări de Liga IV-Arad şi-au schimbat ziua sau ora de disputare a jocurilor de pe teren propriu. Astfel, CS Vladimirescu va evolua sâmbătă seara, în lumina reflectoarelor, pe singura nocturnă din judeţ, FC Sânleani a renunţat la ora de matineu, iar Înfrăţirea Iratoşu va juca sâmbăta după-amiază.

Utist, în acte

Bucureşti (D.S.) - Aflat în delegaţie, la Bucureşti, Lucian Tetileanu, fostul şef al Centrului de copii şi juniori de la FCM UTA, a refuzat să comenteze, momentan, schimbările impuse de noul director executiv, Al. Meszar. „Sunt utist cu acte-n regulă, îmi fac datoria faţă de club. Va veni şi ziua când voi vorbi" - a spus Tetileanu.

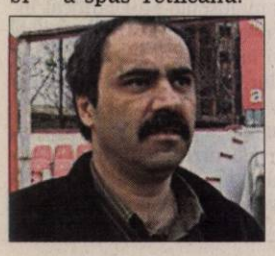

Ştefan Mândru (Foto: D.S.)

După 27 de ani

Arad (D.S.) - Nouă dintr-o lovitură. Raul Dehelean, Mihai Jivan, Viorel Sima, Romeo Vurdea, Ştefan Gal, Miroslav Vidac, Leontin Pinţa, Lucian Tetileanu şi Ştefan Mândru. Cu menţiunea că, cel din urmă, a părăsit stadionul din Calea Aurel Vlaicu după 27 de ani bătuţi pe muchie, în care nu a lipsit nici măcar o zi de la program. Aceştia sunt antrenorii Centrului de copii şi juniori de la FCM UTA daţi afară, urmare a restructurării impuse pe „filiera Atletico". În prealabil, le-au fost achitate salariile restante.

Mâine se decide soarta UTA-ei?

■ Ultima cerinţă a lui Sandu Ion, aceea de a se întâlni cu primarul Falcă, se va rezolva sâmbătă.

LEO SFÂRA
leo.sfara@informmedia.ro

Arad - Situaţia de la UTA este tot la fel de încâlcită la nivelul lotului de jucători. Cei deţinuţi de Sandu Ion nu vin până nu şi semnează, iar asta măreşte tensiunea în rândul elevilor lui Ionuţ Popa. Nu de alta, dar în momentul în care se „bate palma", cei de la UTA trebuie să anunţe disponibilizaţii.

Dacă Sandu Ion vrea să mai discute şi cu primarul, trebuie să îi acceptăm doleanţa

ALEXANDRU MESZAR

Cine-i mai ia?

O singură problemă ar mai fi. Cu doar o săptămână înainte de începerea noului sezon, mai toate echipele au lotul „bătut în cuie". Este greu de crezut că cei care vor fi daţi afară îşi vor găsi un loc „călduţ", în acelaşi eşalon. Cei de la UTA ştiu, dar nu pot face încă nimic. „Nu dăm pasărea din mână pe cea de pe gard. Nu putem să dăm pe nimeni afară, deoarece nu avem confirmarea că Sandu Ion nu se răzgândeşte după întâlnirea cu Gheorghe Falcă. Apoi, dacă totul e OK, suntem puşi într-o postură penibilă, să eliberăm câţiva jucători, cu doar o săptămână înainte de începerea campionatului, ceea ce înseamnă că îşi vor găsi cu greu o echipă competitivă" - spune Alexandru Meszar.

Se decide totul?

Mâine, Sandu Ion şi Gheorghe Falcă şi-au propus să se întâlnească. UTA nu ia jucătorii, până când totul este în regulă. De ce? „Dacă dăm jucătorii afară şi Sandu Ion se sucеşte, rămânem fără lot. Lucrăm profesionist la UTA" - a declarat acelaşi Meszar.

„Mult trâmbiţata" întâlnire între Sandu Ion şi Gheorghe Falcă va avea loc, se pare, mâine. Joi şi astăzi, alternativ, cei doi au fost ocupaţi: Sandu, cu afaceri, la Bucureşti, Falcă, avându-l pe naşul Băsescu, la Arad. UTA a fost „amânată", astfel, pentru ziua de sâmbătă. Aşteptăm...

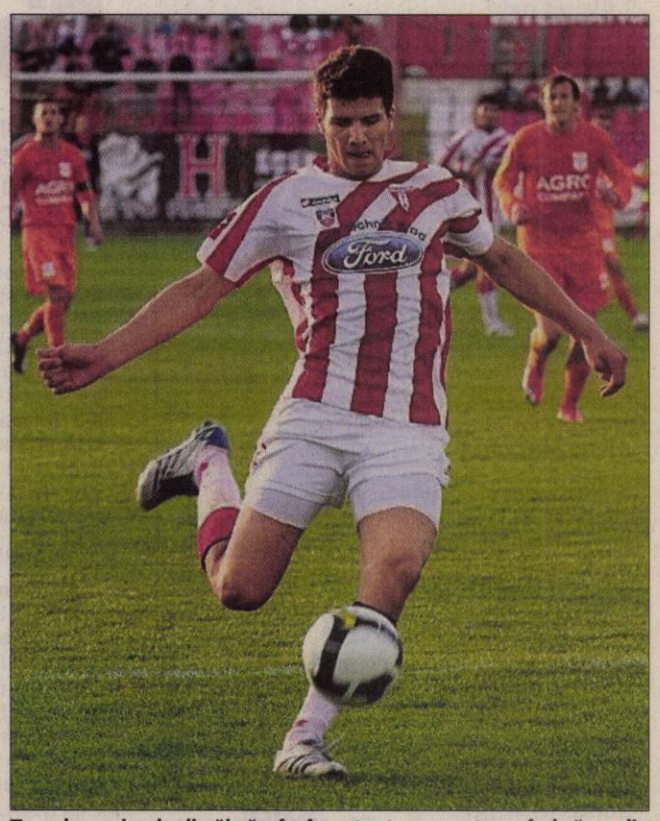

Ţucudean şi colegii săi rămân în aşteptare, pentru a îmbrăca, din nou, tricoul alb-roşu. (Foto: C.A.)

NU AU ADVERSAR LA PREZENTARE

Situaţie disperată pentru conducătorii clubului UTA, deoarece sunt slabe şanse să găsească un adversar de calibru, pentru meciul de prezentare, de sâmbătă seara. Până ieri după-amiază, 37 de cluburi au răspuns negativ la solicitările arădenilor, conform noului director executiv, Alexandru Meszar. Ultima variantă, se pare, ar fi ...CS Ineu.

„Tie" Botizan (Foto: L.S.)

Start în Liga IV-Arad

Arad (D.S.) - Înfrăţirea Iratoşu porneşte favorită în noul sezon de Liga IV, odată cu cooptarea lui „Tie" Botizan şi a foştilor „partizani" de la defuncta grupare din Satu Mare, nimeni alta decât campioana sezonului trecut. Alte echipe cu pretenţii la promovare ar putea fi Frontiera Curtici şi Avântul Târnova. Runda inaugurală are loc sâmbătă, ora 18, după programul: Sânleani - Lipova, Şicula - Pecica, Iratoşu - Chişineu Criş, Păuliş - Univ. Sebiş, Curtici - Aqua Vest, Pâncota - Şeitin, Pro Nădlac - Sântana, Vladimirescu - Mailat (ora 21) şi Dorobanţi - Târnova (duminică, ora 18).

Liga I la TV

Arad (L.S.) - De astăzi şi până duminică, are loc etapa a II-a din cadrul primei ligi la fotbal. Iată programul meciurilor şi posturile TV care le transmit: Vineri: Gaz Metan - U. Craiova (GSP, ora 18.00), Dinamo - Curtea de Argeş (Digi Sport, ora 20.00). Sâmbătă: FC Braşov - Astra Ploieşti (Digi Sport, ora 18.30), Pandurii - FC Vaslui (GSP, ora 19.00), Unirea Urziceni - Rapid (GSP, ora 21.00), Gloria Bistriţa - Alba Iulia (ora 21.00, netelevizat). Duminică: Oţelul - Ceahlăul (GSP, ora 18.00), „Poli" Iaşi - FC Timişoara (Digi Sport, ora 19.00), Steaua - CFR Cluj (Antena 1, ora 20.45).

Campionatul Judeţean „Onoare"

Arad (D.S.) - 36 echipe împărţite în două serii vor lupta în „Onoare" pentru cele două locuri care obţin biletele pentru primul eşalon al fotbalului judeţean. Iată programul primei etape, programate duminică, ora 18

Seria A - Olimpia Bârzava - Inter Arad, Foresta Oil Sp. German - Atletico Arad, Cetate Săvârşin - Mureşana Măndruloc, Banatul Sânicolaul Mic - Gloria Secusigiu, Viitorul Tisa Nouă - Victoria Zăbrani, Voinţa Macea - AS Aluniş, Regal Horia - Semlecana Semlac, FC Zimandu Nou - Voinţa Munar. Partida Speranţa Turnu - Mureşul Zădăreni are loc pe 19 august.

Seria B - Lunca Teuz Sânpaul - Victoria Berechiu, Vulturul Chereluş - Andezitul Vârfurile, Viitorul Sepreuş - Highişana Drauţ, Viitorul Satu Nou - Crişul Alb Buteni, Şoimii Şimand - Şoimii Tauţ, Steaua Grăniceri - Dacia Beliu, Cetate Dezna - Flacăra Ţipari, Naţional Sintea Mare - Pro Gurba, Recolta Apateu - Şiriana Şiria.

Nicu Selejan e disperat

Arad (L.S.) - Schimbările făcute de preşedintele AJF Arad, la nivelul comisiilor de specialitate din cadrul forului fotbalistic judeţean, nu face altceva decât să ne arate că şeful din beciul de lângă Primărie este disperat.

Nicu Selejan îi bănuieşte, pe cei schimbaţi, că îl vor lăsa „din braţe", la viitoarele alegeri. Până acum, „colonelul octogenar" a fost sprijinit necondiţionat de cei din jurul său, dar acum bătrânul simte că nimeni nu-l mai vrea. De aceea a dat-o pe regulamente, de parcă până acum acestea nu existau.

Acum, Selejan trebuie ţinut în fruntea AJF şi „în formol", cum se exprimă o persoană influentă prin „coclaurile" fotbalului judeţean. Preşedintele va cădea, la finalul mandatului, în capcana „ideiilor eminente", avute cu mai mulţi ani în urmă, când - cu ajutorul celor care i-a dat afară - a reuşit să convingă electoratul de schimbarea statutului.

La fotografie Cel mai tânăr motociclist din România, arădeanul Andrei Filimon a pierdut, la mustaţă, primul loc în etapa secundă a C.N. de viteză, clasa juniori, desfăşurată la Caransebeş (Foto: FAN)

Goia a avut o comportare onorabilă (Foto: A.H.)

Încă o victimă la fileu

■ Una dintre favorite, Alexandra Cadanţu, nevoită să îşi facă bagajele !

Arad (A.H.) – Ultima reprezentantă a oraşului nostru la trofeul „Năstase", Karina Goia (17 ani, sibiancă prin adopţie), a părăsit întrecerea cu fruntea sus, pierzând greu, alături de Raluca Platon, în faţa cuplului Gheorghe - Matei (2-6, 6-4, 7-10). În prealabil, şi Diana Marcu spunea adio, însă în proba de simplu: 1-6, 3-6 cu Mitu. Astăzi, de la ora 17, este programată finala de dublu, în care se vor întâlni Iova şi Ivan contra Enache şi aceeaşi Mitu. Dincolo, la simplu, după „decapitarea" ultimei câştigătoare, maghiara Kiraly, a căzut şi finalista ediţiei 2008, Alexandra Cadanţu! Programul sferturilor de finală: Hristea – Mitu, Enache – Josifoska (Macedonia), Mijacika (Croaţia) – Matei, Radu – Filipovski (Ungaria). În altă ordine de idei, uitând aseară –preţ de câteva ore- de tenis, fetele s-au simţit bine la tradiţionalul „players party", eveniment organizat la restaurantul din incinta bazei DSJ din Subcetate.

PE SCURT

● Mai departe. Românca Sorana Cârstea s-a impus, joi, în faţa danezei Caroline Wozniacki, cap de serie numărul patru, scor 1-6, 6-4, 7-6, într-un meci din manşa secundă a turneului de la Los Angeles. Pentru această victorie, Cârstea va primi un cec în valoare de 7.600 de dolari şi 60 de puncte WTA. În turul trei, românca o va întâlni pe Sabine Lisicki, care în turul doi a trecut de Ekaterina Makarova, scor 6-1, 6-4. Cele două s-au mai întâlnit în 2008 la Taşkent, unde Cârstea s-a impus cu 2-6, 6-4, 7-6. Sursa: NEWSIN

Organizaţi

Timişoara - Selecţionerul Răzvan Lucescu a declarat, imediat după meciul FC Timişoara - Şahtior, că nu este surprins de calificarea bănăţenilor în faţa echipei tatălui său, dar consideră că au avut şi noroc datorită remizei obţinute în partida tur şi a defensivei foarte bine organizate în retur. Sursa: NEWSIN

Suspendare

Bucureşti - Mijlocaşul echipei CFR Cluj, Dani, a primit o etapă de suspendare din partea Comisiei de Disciplină a LPF şi nu va putea evolua astfel în derby-ul rundei a doua cu Steaua. Dani a primit pe lângă suspendare şi o penalitate sportivă de 740 de lei, după ce a fost eliminat în jocul din prima etapă cu Unirea Urziceni, scor 2-0. Sursa: NEWSIN

Dani (Foto: FAN)

Franz Beckenbauer (Foto: FAN)

Scuze

München - Preşedintele Consiliului de Supraveghere al lui Bayern München, Franz Beckenbauer, şi-a cerut scuze mijlocaşului francez Franck Ribery, despre care a spus că este interesat mai mult să se transfere la altă echipă, decât să-l preocupe gruparea la care evoluează. „Am făcut o greşeală când am spus că lui nu-i pasă de Bayern. Am vrut să spun că îl înţeleg că vrea să meargă la Real Madrid, deoarece rădăcinile lui nu sunt în Germania. Îmi pare rău. Declaraţiile mele nu au fost înţelese, eu am vrut să-l ajut, chiar dacă azi poate părea comic", a spus Beckenbauer în cadrul unei emisiuni televizate. (sursa NewsIn)

Împrumută masiv

Galaţi - Conducerea clubului de fotbal Oţelul Galaţi a decis, joi, ca opt dintre jucătorii săi care au evoluat mai mult la gruparea secundă, să fie împrumutaţi la formaţii din eşalonul secund.

Astfel, Robert Elek va evolua la Petrolul Ploieşti, iar Eduard Tismănaru a fost trimis la FCM Bacău. De asemenea, Sorin Cucu, Dragoş Petrică şi Ionuţ Miron au fost împrumutaţi la CSM Râmnicu Sărat, dar ei ar putea reveni la Oţelul Galaţi în perioada de transferuri din iarnă.

Ultimii trei jucători, Alexandru Avram, George Cârjan şi Sebastian Agache vor merge la FCM Dunărea Galaţi şi vor rămâne acolo cel puţin un an. Apoi, în cazul unei eventuale vânzări a lor, formaţia din liga secundă va încasa unele procente.

Sursa: NEWSIN

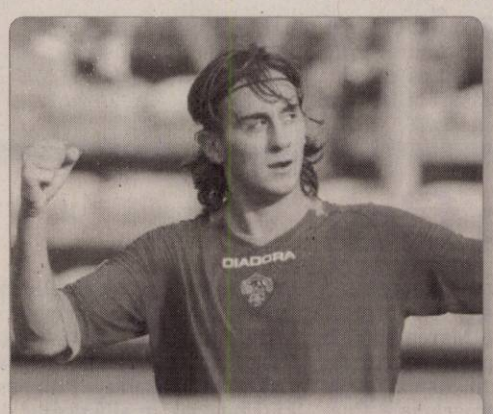

Transfer Antrenorul lui Liverpool, Rafael Benitez, a afirmat joi că echipa sa va avea de câştigat prin transferul mijlocaşului Alberto Aquilani de la AS Roma, informează site-ul oficial al grupării din Anglia. (Foto: FAN)

Timişoara, calificare istorică

■ Gruparea de pe Bega a reuşit să elimine deţinătoarea Cupei UEFA, Şahtior Donetk.

Timişoara - FC Timişoara a reuşit să elimine, miercuri, deţinătoarea Cupei UEFA, Şahtior Donetk, din turul 3 preliminar al Ligii Campionilor, după ce a remizat, scor 0-0, în manşa secundă disputată pe Dan Păltinişanu, şi va evolua în play-off-ul competiţiei, transmite corespondentul NewsIn.

Timişoara - Şahtior 0-0

FC Timişoara: Pantilimon - Bonfim, Nibombe, Cisovsky, Art. Karamian - Stancu (Cl. Ionescu 81), Bourceanu, Alexa (Scutaru 66), Arm. Karamian - Bucur (Magera 89), Parks.

Antrenor: Ioan Ovidiu Sabău.

Şahtior: Piatov - Srna, Cigrinski, Kucher, Raţ - Hubschman, Fernandinho - Jadson (Gladki 68), Ilsinho, Gai (Willian 53) - Luiz Adriano (Aghahowa 32).

Antrenor: Mircea Lucescu.

Cartonaşe galbene: Alexa 24, Art. Karamian 45, Bourceanu 86 / Hubschman 55, Kucher 81, Srna 85

Arbitri: Terje Hauge - Steinar Holvik, Kim Thomas Haglund (toţi din Norvegia)

Stadion: Dan Păltinişanu; Spectatori: 22.000

Faţă de jocul tur, Ioan Ovidiu Sabău nu a efectuat decât o singură schimbare în echipa de start, Alexandru Curtean fiind înlocuit de Stelian Stancu.

Această decizie a fost forţată din cauza faptului că primul a suferit o întindere la meciul de la Donetk şi ar fi riscat să facă ruptură. Astfel, Stancu a evoluat pe partea dreaptă, iar Arman Karamian a trecut pe banda stângă.

Suporterii bănăţeni de la tribuna a II-a l-au huiduit în mai multe rânduri pe tehnicianul Mircea Lucescu, pe care îl consideră vinovat de retrogradarea echipei în anul 1987, pe vremea când acesta pregătea Dinamo.

În urma unui joc pierdut în faţa Politehnicii, acesta ar fi intrat în vestiarul albvioleţilor şi i-ar fi ameninţat pe aceştia că vor retrograda pentru că au câştigat, lucru ce s-a şi întâmplat.

„În 87 ne-ai retrogradat, să nu crezi că te-am uitat", scria pe un banner al fanilor Timişoarei.

În partida tur, cele două formaţii au remizat, scor 2-2, astfel că bănăţenii s-au calificat, conform regulamentului, datorită golurilor marcate în deplasare.

(sursa NewsIn)

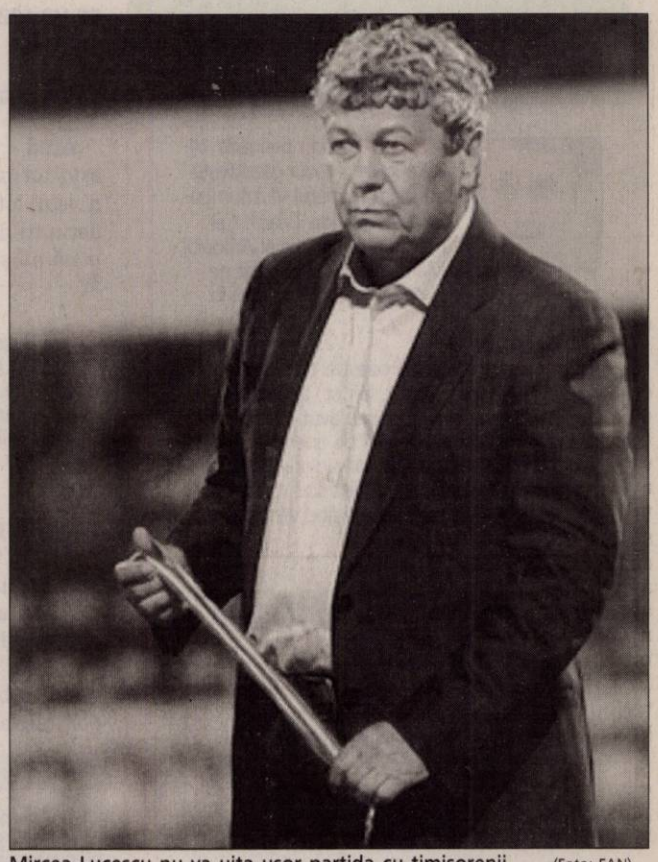

Mircea Lucescu nu va uita uşor partida cu timişorenii (Foto: FAN)

ECHIPE DE CALIBRU

Printre echipele pe care bănăţenii le-ar putea întâlni după tragerea la sorţi care va avea loc azi, la Nyon, se numără Arsenal, Fiorentina, Atletico Madrid, Lyon sau VfB Stuttgart.

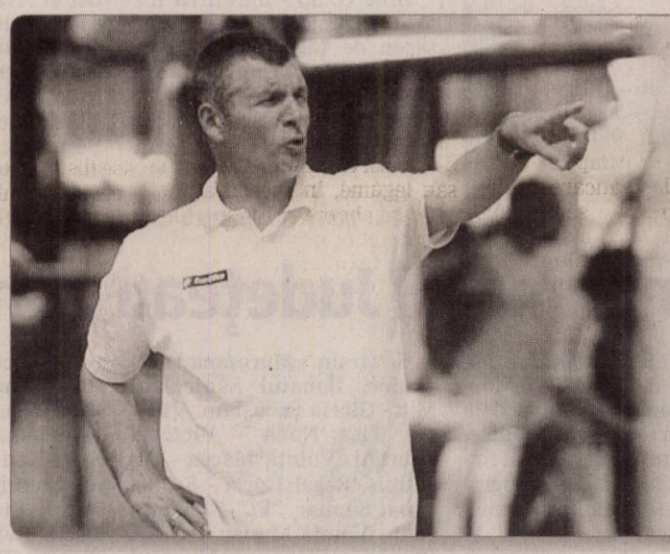

Tactica, decisivă

Antrenorul formaţiei FC Timişoara, Ioan Ovidiu Sabău, a declarat că această calificare s-a obţinut datorită tacticii adoptate în ambele jocuri cu Şahtior Donetk şi astfel de întâlniri îi vor maturiza pe jucători, iar valoarea lor poate creşte cu timpul, transmite corespondentul NewsIn. (Foto: FAN)

Explicaţii

Timişoara - Antrenorul lui Şahtior, Mircea Lucescu, a declarat că elevii săi au ratat calificarea deoarece nu au reuşit să desfacă apărarea bănăţenilor şi speră că FC Timişoara va ajunge până în grupele Ligii Campionilor pentru ca rezultatul obţinut să nu rămână singular.

El a ţinut să felicite formaţia bănăţeană şi a comparat această dublă cu cea dintre UTA şi Feyenoord din 1970, când arădenii au reuşit să elimine deţinătoarea de atunci a Cupei Campionilor.

Sursa: NEWSIN

Iancu: „Prin sacrificiu spre glorie"

Timişoara - Marian Iancu a declarat că FC Timişoara a reuşit să se califice în play-off-ul Ligii Campionilor în faţa lui Şahtior Donetk datorită faptului că jucătorii s-au dăruit exemplar în dubla manşă şi consideră că aceştia ar trebui să rămână modeşti în continuare, transmite corespondentul NewsIn. „A fost un meci de Liga Campionilor, trebuie să ne obişnuim să trăim la nivelul ăsta. Era să şi leşin de câteva ori, am avut noroc cu Răzvan Lucescu fiindcă a stat lângă mine. E un pas înainte, i-am rugat pe jucători să ajungă la glorie prin sacrificiu, m-au ascultat şi au înţeles mesajul meu. Nu poţi ajunge la glorie fără sacrificiu şi nici la bani fără glorie", a spus Iancu. Finanţatorul grupării bănăţene consideră că întâlnirea cu Şahtior a contat foarte mult pentru acumularea de experienţă pe plan internaţional. „Am avut un anumit tip de joc, îl felicit pe Ioan Ovidiu Sabău, dar mai avem mult de muncă, trebuie să rămânem modeşti, doar aşa putem face faţă într-o astfel de competiţie. Adunăm experienţă să punem probleme echipelor mari", a mai declarat acesta. (sursa NewsIn)

Marian Iancu (Foto: FAN)

Extrem de bucuros

Timişoara - Preşedintele Ligii Profesioniste de Fotbal, Dumitru Dragomir, s-a declarat extrem de încântat de calificarea Timişoarei în faţa lui Şahtior Donetk şi spune că această reuşită a scos din nou din anonimat fotbalul românesc la nivel de cluburi.

„E o mare bucurie pentru fotbalul românesc, a ieşit iar din anonimat prin această calificare. FC Timişoara a eliminat deţinătoarea Cupei UEFA, să nu mai punem la socoteală câţi bani a băgat Ahmetov acolo. Eu mă aşteptam să ajungem aici, am şi zis că are şanse să se califice. Acum va fi foarte greu pentru că vor juca împotriva unei echipe foarte mari, nu ştiu cum îşi vor reveni băieţii după această calificare", a spus Dragomir.

Sursa NewsIn

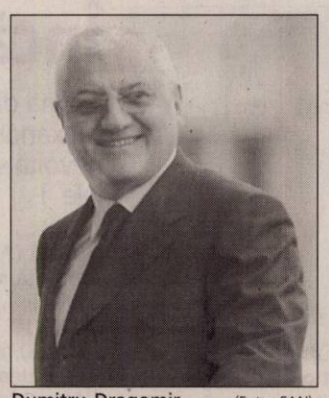

Dumitru Dragomir (Foto: FAN)

Liga Campionilor

Bucureşti - Rezultatele înregistrate miercuri în manşa secundă a turului 3 preliminar din Liga Campionilor: BATE Borisov (Belarus) - VENTSPILS (Letonia) 2-1. În tur: 0-1. Dinamo Moscova (Rusia) - CELTIC GLASGOW (Scoţia) 0-2. În tur: 1-0. LEVSKI SOFIA (Bulgaria) - FC Baku (Azerbaidjan) 2-0. În tur 0-0. DEBRECEN (Ungaria) - Levadia Tallin (Estonia) 1-0. În tur 1-0. Slavia Praga (Cehia) - ŞERIFF TIRASPOL (Moldova) 1-1. În tur 0-0. Maribor (Slovenia) - FC ZURICH (Elveţia) 0-3. În tur 3-2. Partizan Belgrad (Serbia) - APOEL NICOSIA 1-0. În tur 0-2. OLYMPIAKOS PIREU (Grecia) - Slovan Bratislava (Slovacia) 2-0. În tur 2-0. Viking Stabaek (Norvegia) - FC COPENHAGA (Danemarca) 0-0. În tur 1-3. FC TIMIŞOARA (România) - Şahtior Donetk (Ucraina) 0-0. În tur 2-2. Formaţiile scrise cu majuscule s-au calificat în play-off-ul competiţiei.

Play-off-ul Ligii Campionilor este programat pentru 18/19 august - turul - şi 25/26 august - returul. Tragerea la sorţi pentru aflarea adversarului va avea loc astăzi la Nyon. (sursa NewsIn)

SĂNĂTATE

PE SCURT

• **Aftele.** Sunt ulceraţii prezente mai ales la nivelul gurii, ele nu ridică probleme serioase de sănătate. Chiar şi fără tratament, dispar în câteva zile. Nu înseamnă însă că trebuie neglijate.

Tratamentul cancerului

New York – Un medicament care este folosit de bolnavi de diabet de tip 2 ar putea creşte eficienţa tratamentului anticancer. În urma testelor făcute pe cobai, specialiştii americani au observat că metforminul ajută celulele T (care alcătuiesc sistemul imunitar) să fie active mai mult timp. Mai exact, „aminteşte" acestora că trebuie să elimine celulele tumorale.

Acidul gastric şi calciul

Berlin – Un studiu al cercetătorilor germani arată că acizii din sucul gastric sunt importanţi în menţinerea sănătăţii oaselor. La subiecţii cu un sistem osos slab consolidat s-a observat mutaţia unei gene, denumită Tcirg1. În mod normal, gena ajută la sintetizarea proteinelor din stomac, care cresc aciditatea. Prin urmare, cercetătorii au presupus că acizii gastrici influenţează asimilarea calciului.

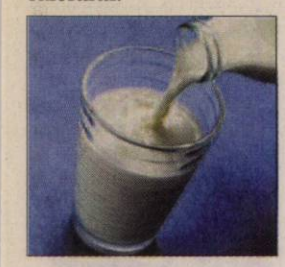

De unde ne vine mânia

Berlin – Cercetătorii germani au descoperit de ce anumiţi oameni sunt iuţi la mânie. Este vorba despre gena DARPP-32, care controlează nivelul dopaminei din creier, un hormon implicat în apariţia mâniei şi agresivităţii. Pentru a ajunge la această concluzie, cercetătorii de la Universitatea din Bohn au efectuat teste pe 800 de persoane. Oamenii de ştiinţă au descoperit că există trei versiuni ale acestei gene şi că persoanele care prezintă versiunea genei TT sau TC sunt victime sigure ale furiei. Persoanele care prezintă versiunea CC sunt mult mai calme. În plus, cercetătorii au observat că persoanele colerice au mai puţină materie cenuşie în complexul amigdalian, o arie a creierului care controlează emoţia.

REMEDII NATURISTE

Dieta în adenopatie

Regimul alimentar trebuie să conţină multe fructe şi legume, dar şi o cantitate suficientă de proteine: lapte, ouă, brânză consumate proaspete, fructe, lămâi, portocale, kiwi, piersici, o cantitate mare de sfeclă roşie - făcută salată crudă. Pentru refacerea numărului de trombocite (în anemie), carnea să fie fiartă sau la grătar, fără condimente (precum piperat, sărat); prăjelile trebuie eliminate. Consumaţi următoarele produse naturale care vor completa regimul şi fortifică întregul organism: Shark Aid, Noni Liquid, Culevit, Proselenium, Mega Protect. Toate se vor consuma cu jumătate de oră înainte de fiecare masă, cu o cană mare de apă. Se vor consuma cel puţin 3 litri de lichide pe zi.

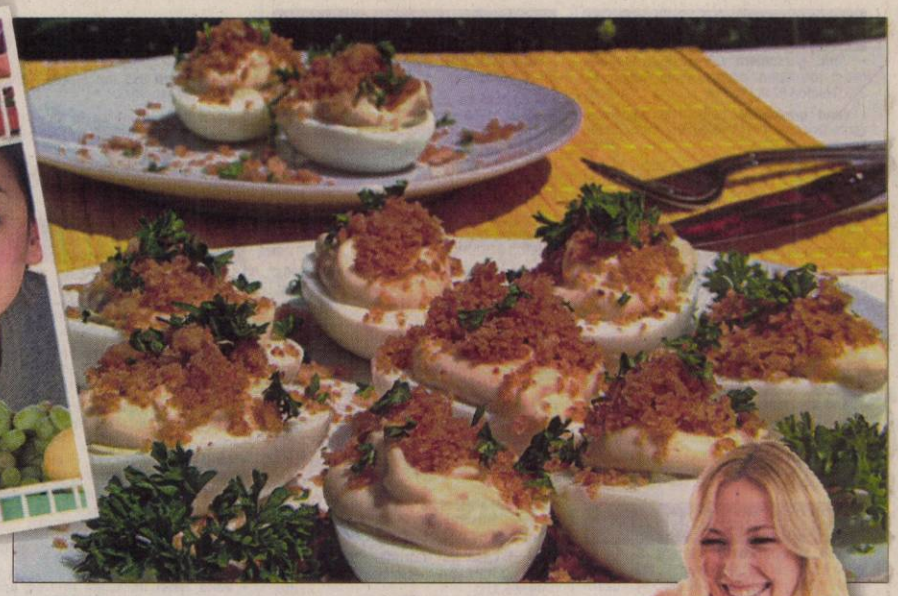

Garanţia alimentelor

■ Vara, salata de vinete are un termen de valabilitate de trei ore, iar ciorba două zile.

Bucureşti - Mâncarea trebuie păstrată în frigider la o temperatură de 4° Celsius. Porţii de supă sau ciorbă pentru cel mult două zile şi salate din legume sau fructe consumate în maximum trei ore de la preparare – acestea sunt recomandările nutriţioniştilor pentru o alimentaţie corespunzătoare pe timp de vară. „Ideal ar fi ca porţiile de mâncare odată preparate (ciorbă, supă), să le consumăm imediat", recomandă prof. univ. dr. Gheorghe Mencinicopschi, directorul Institutului de Cercetări Alimentare. Specialistul atrage atenţia că, pe timpul verii, cantitatea de mâncare caldă preparată trebuie să fie cât mai mică, pentru a-şi putea păstra astfel calităţile nutritive. Aşadar, în cazul în care preparăm supă pentru una sau două zile, mâncarea trebuie să stea la frigider la o temperatură nu mai mare de plus patru grade Celsius.

Nu se păstrează acoperite

O atenţie deosebită trebuie să acordăm şi legumelor sau fructelor crude, pe care le păstrăm în frigider. Specialiştii atrag atenţia că o greşeală frecventă pe care o fac mulţi dintre noi este aceea de a depozita în frigider salatele şi fructele acoperite. „Foliile din plastic nu mai permit oxigenului să pătrundă prin fructe sau legume, iar lipsa acestuia favorizează dezvoltarea bacteriei Clostridium botulinum, vinovată de apariţia botulismului", spune prof. Mencinicopschi. Nutriţioniştii mai spun că botulismul poate apărea şi în urma consumului de conserve care conţin carne sau legume, în special atunci când se observă că respectivele cutii sunt bombate. Afecţiunea se manifestă prin dureri de cap, stări de greaţă, vomă, paralizie şi duce la apariţia şocului cardiorespirator, susţin specialiştii. „Semnele apar la câteva ore sau la maximum 24 de ore, lucru care necesită transportarea de urgenţă la spital, pentru că este o afecţiune destul de gravă din care se poate muri. Botulismul nu este o simplă intoxicaţie care poate trece de la sine. Această afecţiune se tratează la recomandarea medicului printr-un tratament medicamentos şi necesită internare", avertizează prof. dr. Gheorghe Mencinicopschi.

Nutriţioniştii mai atenţionează că, prin păstrarea la frigider timp de mai multe zile a preparatelor din legume şi fructe, se distrug proprietăţile nutritive ale alimentelor. Spre exemplu, vitamina C este prima care se distruge odată cu trecerea timpului. Acelaşi lucru se întâmplă şi în cazul mâncărurilor făcute din legume, gen salată de vinete, de boeuf sau bulgărească. „Ideal este ca preparatele din legume şi fructe să fie consumate imediat, sau cel târziu la un interval de maximum două-trei ore, pentru a nu se crea un mediu propice pentru dezvoltarea bacteriilor, ciupercilor", mai adaugă prof. Mencinicopschi.

DEZGHEŢAREA FRIGIDERULUI - SĂPTĂMÂNAL

Un alt aspect ce ţine de igienă. Temperaturile foarte ridicate favorizează dezvoltarea şi înmulţirea bacteriilor, motiv pentru care, pe timpul verii, şi frigiderul trebuie dezgheţat mai des decât în restul anului. „Vara, frigiderul trebuie dezgheţat şi igienizat la o perioadă de o săptămână, cel mult două. Temperatura maximă pentru păstrarea alimentelor este de patru grade Celsius, iar în frigider cu greu se menţine această temperatură, pentru că deschiderea uşii acestuia duce la creşterea gradelor", conchide prof. univ. dr. Gheorghe Mencinicopschi.

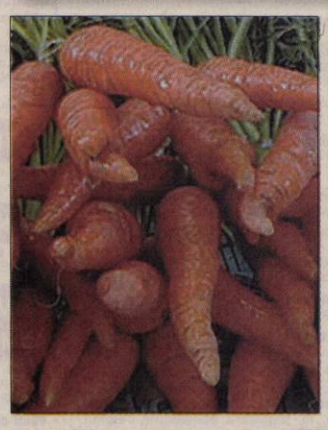

Morcovul vindecă ulcerul

Bucureşti - Morcovul este una dintre cele mai valoroase legume din punct de vedere terapeutic, fiind recomandat de medici în tratamentul ulcerului gastroduodenal, cât şi în cel al gastritelor hiperacide. Datorită conţinutului însemnat de glucide şi vitamine (provitamina A, vitamina B1, B2 şi C), dextroză, fier, potasiu, fosfor, pectină, carotină şi daucarină (element puternic dilatator, mai ales la nivelul vaselor coronare), morcovul are nişte proprietăţi diuretice remarcabile. Pectina, o altă substanţă conţinută, face din morcov un bun curăţător al mucoasei intestinale.

Pentru tratarea ulcerului, se recomandă consumul de suc de la morcovii cruzi. Singura recomandare este aceea ca sucul rezultat să se consume imediat, pentru a preveni astfel oxidarea lui şi pierderea proprietăţilor. Mâncând un morcov crud zilnic, organismul nostru asimilează 6 grame de vitamina C, două grame de fibre dietetice şi 127 grame de potasiu. În plus, această legumă conţine şi multe substanţe nutritive esenţiale pentru organism - acid folic, calciu, vitamina K. Toate acestea împreună cu doar 50 calorii, spun medicii.

Salvia reduce transpiraţia

Bucureşti – Specialiştii în fitoterapie recomandă două căni de ceai de salvie pe zi pentru a reduce activitatea glandelor sudoripare. Remediul este eficient în cazurile de transpiraţie excesivă cauzată de stres sau nervozitate.

54%

Bucureşti - Este procentul de bărbaţi care se gândesc la sex de mai multe ori pe zi, faţă de numai 19% dintre femei.

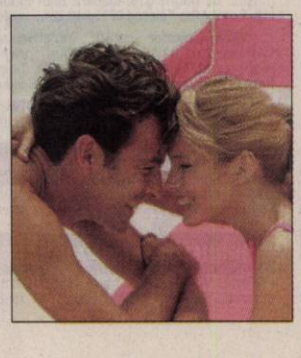

Centimetrii contra bolii

Harvard – Studii recente arată că şi statura influenţează predispoziţia la anumite afecţiuni. Astfel, bărbaţii cu o înălţime mai mică de 1,70 m au mai multe riscuri să sufere de infarct decât cei de 1,85 m, arată cercetătorii americani de la Universitatea Harvard.

Migrene

Bucureşti – Ţineţi un jurnal în care să vă notaţi cum şi când vă apar durerile de cap. Scrieţi acolo ce mâncaţi, prin ce evenimente stresante treceţi, cum este vremea, dacă aţi fost sedentari sau aţi făcut mişcare.Răspundeţi factorilor stresanţi cu mai mult calm.

Castanul dulce (infuzia preparată din flori) provoacă indigestii şi crampe la nivelul degetelor de la mâini dacă se consumă în cantităţi mari. (Foto: EPA)

GARSONIERE

• **Vând garsonieră** CF. 1,(ne) mobilată, geam termopan, parter, Aleea Cenad, Bl. 226. Telefon 0745.116.722. 224515

• **Vând garsonieră** confort II, Micălaca, zona Orizont. Preţ 18.000 Eur negociabil. Telefon 0748.911.281. 219908

• **Vând garsonieră** confort 1, Vlaicu, 37 mp, 24.000 Eur. Telefon 0742.141.357, 0257/273035. 232360

• **Vând garsonieră** zona Miorița, parter, utilat, mobilat, 37 mp. Preț negociabil. Telefon 0722.979.894, 0357/413392. 201277

• **Vând garsonieră** 40 mp, Frunzei, 16.000 Euro, accept credit, 0743.803.111. 215288

• **Vand urgent&ieftin** casa&teren 1400mp,str.Stanjenel 45,Micalaca.Tel.0744568885 217162

AP.1 CAMERĂ

• **Vând apartament** 1 cameră, 40 mp, Arad, zona Gării- Avrig, etaj 2, amenajat. Telefon 0747.043.186. 231243

• **Vând apartamente** cu 1 şi 2 camere, bloc nou, zona Spitalului Judeţean. 0746.194.428; 0762.213.545. 171097

AP.2 CAMERE-ARAD

• **Vând apartament** 2 camere, B-dul V. Milea nr. 33- 35 (lângă Tribunal), etaj 2. Preţ 40.000 Eur. Telefon 0766.690.594, 0257/279500. 176343

• **Vând apartament** 2 camere UTA, preţ 35.000. Telefon 0743.036.482. 203218

• **Vând apartament** 2 camere, bloc nou, Uta, amenajat, mobilă, 44.000 Euro. Telefon 0723.836.323. 217213

• **Vând apartament** 2 camere, 130 mp, Ultracentral. Informaţii 0770.396.714, 0757.942.530, 0732.904.398. 214178

• **Vând apartament** 2 camere, str. Cocorilor nr. 5 bis. Telefon 0769.248.831. 217261

• **Vând apartament** 2 camere, Micălaca 300 etaj 1, 81 mp, 0724.673.171. 222765

• **Vând apartament** 2 camere, Vlaicu, semidecomandat, etaj 3/4, 56 mp, preţ 33.000 Eur. Telefon 0722.695.106. 224304

• **Vând apartament** 2 camere, Bloc Nou Uta, 37.000 Euro, 0740.035.860. 229930

• **Vând apartament** 2 camere, ultracentral, mobilat, utilat, 43.00 Euro, telefon 0722.388.176. 231441

• **Vând apartament** 2 camere construcţie nouă, plata şi în rată. 0727/836953, 0723/599169. 232086

• **Vând apartament** 80 mp, 2 camere neîmbunătăţit 17.200 Eur. Telefon 0743.663.000. 220041

• **Vând urgent** apartament 2 camere, Micălaca, decomandat, amenajat total, 37.000. Telefon 0743.036.482. 203225

• **Vând/Închiriez apartament** două camere complet utilat, zona UTA. Preţ negociabil. Telefon 0745.075.291. 232070

• **Vand apartament** 2 camere, central, decomandat,complet renovat, 78 mp, zona linistita, parcare auto, et. 4/4, 0745554679 231146

• **Vand apartament** 2 camere, dependinţe, pivniţă, etaj 1, zonă centrală (Piaţa Catedralei Vechi). Telefon 0740.809.197, 0744.618.103 232151

AP.2 CAMERE-JUDEŢUL ARAD

• **Vând apartament** 2 camere, etaj 3, ultracentral, Chişineu- Criş. Telefon 0745.190.883. 217578

AP. 3 CAMERE-ARAD

• **Vând (sau** schimb cu apartament 2 camere+ diferenţă) apartament 3 camere decomandat, etaj 1, situat pe 2 părţi, 2 balcoane, 2 băi (Micălaca- Miorița). Persoană fizică. Preţ 47.000 negociabil, 0721.899.660. 231414

• **Vând apartament** spaţios ultracentral, cu garaj, fără Legea 112, ocupabil imediat, etaj 1/2, 3 camere+ dependinţe, 115 mp. Preţ negociabil. Telefon 0729.090.582. 219864

• **Vând apartament** 3 camere, ultraamenajat, zona Podgoria, etaj 2, decomandat. Informaţii 0726777560, 0770279796. 203223

• **Vând apartament** 3 camere, 100 mp, zona 300, amenajat, centrală proprie. Telefon 0744.786.980. 215175

• **Vând apartament** 3 camere, Arad, Fortuna SAU Schimb cu apartament sau VARIANTE în Oradea. Telefon 0720.005.944, 0746.227.234, 219453

• **Vând apartament** 3 camere, Bloc Nou Uta. Preţ 58.000Euro, 0740.035.860. 229830

• **Vând apartament** 3 camere, decomandat, CF 1, 84 mp, etaj 4/4, cu toate utilităţile, 0357/408065. 230368

• **Vând apartament** 3 camere Samantha urcător, B-dul Praporgescu, etaj 3/4, neamenajat. Preţ atractiv. Exclus intermediari. Telefon 0744.628.605, 0771.223.361. 231150

• **Vând apartament** 3 camere zona Miron Costin etaj 1/4, 101 mp, balcon, termotecă, clima. Telefon 0745.631.693. 231180

• **Vând apartament** 3 camere decomandat (sau schimb cu casă) ultracentral, etaj 1, în curte, Eminescu (Teatru), pretabil cabinete, birouri, etc. Persoană fizică. Preţ 600 Eur/mp. Telefon 0721.899.660. 231369

• **Vând apartament** 3 camere- Vlaicu, renovat în totalitate, parţial mobilat. Telefon 0728264793. 208765

AP.4 CAMERE-ARAD

• **Vând apartament** 4 camere, aer condiţionat, termotecă, Peneş Curcanul (lângă Tricoul Roşu). Telefon 0747.989.901, orele 07.00- 17.00 211644

• **Vând apartament** 4 camere, 225 mp, Ultra Central. Informaţii 0770.396.714, 0757.942.530, 0732.904.398. 214177

• **Vând apartament** 4 camere la Z-turi, amenajat, etaj 7/8. Preţ 70.000 Euro, negociabil. Telefon 0357/807105, 0770.396.122. 224344

• **Vând apartament** 4 camere, Bloc Nou Micălaca, 67.000 Euro, 0740.035.860. 229902

• **Vând apartament** 4 camere, decomandat, zona Polivalentă, etaj 1, la ofertă maximă. Telefon 0740.633.621. 232393

• **Vând 2** apartamente, Vlaicu- 4 camere, Micălaca- 2 camere, 0745.900.922. 224508

APARTAMENT LA CASĂ

• **Vând apartament** str. Eminescu, neamenajat, 0751.601.375. 230300

• **Vând/ Închiriez** 2 apartamente la casă, formate din 3 camere fiecare, curte, grădină, 0745.658.080. 207542

www.romjob.ro

CASE-ARAD

• **Vând (schimb)** casă ultracentral ST 500 mp, 0753751791. 231630

• **Vând casă** cu teren intravilan, SC= 80 mp, STeren= 1500 mp, FS= 20, Micălaca, str. Voinicilor. Telefon 0745.320.415. 217005

• **Vând casă** Grădiște, 4 camere, 2 băi, bucătărie, hol mare, curte+ grădină, toate utilităţile, suprafaţă 670 mp. Telefon 0727.798.269. 221144

• **Vând casă** la Boul Roşu, Calea Romanilor, 3 camere, bucătărie, pivniţă, 360 mp teren. Telefon 0752.200.173. 211750

• **Vând casă** mare la roşu, cărămidă 2008, D+ P+ M, Renaşterii/ Frăţiei, teren 650 mp, SC 410 mp, FS 40 m. Preţ 160.000 Euro. Telefon 0744.789.647. 216946

• **Vând casă** mare nouă la roşu, cărămidă an 2008, D+P+M, Renaşterii/ Frăţiei, teren 750 mp, SC 390 mp, FS 40 m. Preţ 160.000 Euro. Telefon 0744.789.647. 216878

• **Vând casă** în Aradul Nou compusă din 2 camere, bucătărie, baie WC, pivniţă, garaj cu grădină, total suprafaţă 720 mp str. dr. Bagdazar 16 A. Merită văzută! Telefon 0726.792.353, 0257/286553. 230473

• **Vând casă** situată str. Minervei 19, Arad. 3 camere, 6mx6m salon 9mL curte grădină garaj, preţ avantajos. 0257/211680. 220096

• **Vând casă** str. Gorunlui 10, Grădiște, Arad, Informaţii telefon 0257/370219, 0744.995.331. 220108

• **Vând casă** urgent, Libertăţii nr. 28, telefon 0745.766.879. 217175

• **Vând imobil** situat în Arad str. Peneş Curcanul (lângă BCR) 230 mp, Demisol+ Parter, ideal sediu firmă+ birouri, sau apartamente. Preţ 160.000 Euro, negociabil. Telefon 0744.789.647. 216960

• **Vând/închiriez casă** mare formată din 2 apartamente, curte, terasă, 0745.658.080. 207750

• **Vand urgent&ieftin** spatiu comercial 270mp,140mp teren,str.Andrei Saguna.Tel0744568885 217104

CASE-JUDEŢUL ARAD

• **Casă de** vânzare comuna Macea, nr. 280 la şosea, posibilităţi de racordare apă - gaz. Preţ 32.000 Euro(negociabil). Informaţii 0743.243.063. 229731

• **Casă+grădină în** Şiria, str. A. Vlaicu. Telefon 0756.127.956, 0257/531705. 224504

• **De vânzare** casă din Pecica, stra. 402, nr.2, sub preţul pieţei. Informaţii telefon 0740.166.018. 225871

• **PF vând** vilă la cheie lux, P+M Vladimirescu, 143.000 Eur, 0722.205.811. 225805

• **Urgent vând** casă în Gurba nr.418, 4 camere, baie, bucătărie +anexe, grădina 15 arii. Informaţii 0742.906.901. 231674

• **Vând casă** Chişineu- Criş, preţ negociabil. Telefon 0257/350292, 0753.063.312. 211763

• **Vând casă** din cărămidă, 4 camere, baie, renovată, 2.400 mp, lângă ştrand în Batonya. Telefon 0744.568.878. 196737

• **Vând casă** mare, anexe, grădină, imediat ocupabilă în Misca. Telefon 0745.190.883. 217256

• **Vând casă** nouă în Vladimirescu, 200 mp, teren 500 mp, 180.000 Eur negociabil. Telefon 0723.098.947, 0722.424.087. 220650

• **Vând casă** în Şimand, informaţii telefon 0257/373599, 0746056353. 212132

• **Vând casă** în Galşa Centru, 3000 mp, telefon 0257/274.485. 231353

• **Vând casă** în localitatea Macea nr. 708, cu grădină în suprafaţă de 1440 mp. Relaţii telefon 0745.770.017. 212045

• **Vând casă** în oraşul Pecica, str. 113, nr. 52, din cărămidă, 3 camere, 860 mp, grădină, la poartă apă şi gaz, preţ 42.000 Eur negociabil. Telefon 0723.449.605, 0257/234614. 222760

• **Vând casă** în Sebiş, 540 mp, preţ negociabil. Telefon 0257/273152, 0740.040.399. 222748

• **Vând casă** Sântana, Câmpului, nr. 15, toate utilităţile+ 900 mp grădină. Preţ negociabil 40.000 Eur. Telefon 0740.311.528, 00306973713274. 233387

• **Vând casă** Vladimirescu, 4 camere, 1000 m teren, mobilată, 70.000. Telefon 0743.036.482. 203221

• **Vând casă** Vladimirescu, str. M. Eminescu nr. 40, suprafaţă 460 mp, 0745.379.700, 0745.638.012. 219950

• **Vând casă** 7 camere anexe, teren în Vasile Goldiş, 5900 Eur. Telefon 0742.575.518. 220046

• **Vând urgent** casă în Peregul Mic la şosea, apă curentă, pomi fructiferi. Preţ foarte avantajos. Telefon 0745.500.840. 199069

• **Vând urgnet** casă în Zimandu- Nou, lângă DN Arad Oradea, 3 camere, bucătărie, baie, etc. 1400 mp, preţ 35.000 Euro, Informaţii 0757739678, 0748480862. 225810

CASE-ALTE JUDEŢE

• **Casă de** vânzare în Bătania 6500 Eur. Telefon 0036- 70296- 25- 44. 216777

• **Vând casă** Battania - 19.000 euro negociabil. Inf. 0741.641.080. 216100

CASE DE VACANŢĂ-JUD ARAD

• **Vând cabană+** 2.200 mp teren, Bodrogul Vechi. Preţ 10 Eur/mp. Telefon 0748.911.281. 220023

VILE-ARAD

• **Vând vilă** nouă în Vladimirescu. Preţ 88.000 Euro, 0740.035.860. 229872

• **Vând vilă** în cartierul rezidenţial din Grădiște. Telefon 0357/436711, 0740.517.213. 173759

SPAŢII COM-ARAD

• **Vând hală** 330 mpx5,79 cu utilităţi+curte 110 mp, Arad, str. Eftimie Murgu FN. Telefon 0722.840.224. 224930

TERENURI LOCAL

• **Vând foarte** urgent teren în Arad, 330 mp, toate utilităţile, Studiu Geo, Pud. Preţ 10.500 Euro, negociabil. Telefon 0745.419.458. 224172

• **Vând loc** de casă Aradul- Nou, 760 mp, FS- 20 m. Telefon 0257/286249. 196181

• **Vând loc** de casă în Gai, 500 mp, FS 18 ml, pe str. Fântânii la 100 m de centură, 0734.127.136. 192728

• **Vând loc** de casă 350 mp, utilităţi stradale, în Arad. telefon 0257/276.296, 0748858745. 231498

• **Vând loc** de casă, 720mp, FS 14m în Gai, central, preţ 70 euro/mp. Telefon 0722.274.848. 172578

• **Vând teren** intravilan în Micălaca, str. Voinicilor, ST= 1458, FS= 20 m. Telefon 0745.320.415. 217044

• **Vând teren** 950 mp strada Tabacovici. telefon 0756495707. 175547

• **Vând 0,5- 1** ha teren în Sânicolaul Mic, lângă viitoarea centură a Aradului. Telefon 0723.194.410, 0751.716.399. 219365

• **Vând 7,2** ha păşune Arad, 2,8 ha livadă, Adea, cu curent şi apă. Telefon 0740.633.621. 232251

TERENURI JUDEŢ

• **Cumpăr teren** agricol, în judeţul Arad şi alte judeţe. Telefon 0788725913. 187959

• **Vând grădină** 10 arii, Miniş, preţ 5000 Euro, informaţii 0726.142.870. 230889

• **Vând loc** casă comuna Sânpaul, 500 mp, 15.000 Euro, negociabil. Telefon 0741.080.699. 230920

• **Vând loc** de casă, în noul cartier Rezidenţial Mândruloc, telefon 0723513102. 217183

• **Vând parcelă** 3000 mp, în parc industrial, la centură cu Puz, telefon 0733501502. 147347

• **Vând teren** (loc de casă) în Sânicolau Mic, ST 500mp, str. Pandurilor nr.10. Informaţii Tel: 0754.735.073 sau 0722.993.607. 216603

• **Vând teren** casă 613 mp, Călugăreni. Telefon 0722.226.403. 197630

• **Vând teren** intravilan în Tauţ aproape baraj, intrare din şosea, F.S. 23m, S.T. 5300mp, acte la zi, 5 euro/mp,Negociabil. Informaţii: 0733.670.039. 190566

• **Vând Teren** în parc industrial cu PUZ 3,8 ha, telefon 0733501502. 147347

• **Vând teren** ultracentral 3000 mp, în Sâvârşin, telefon 0745519692. 155689

• **Vând teren,** Vladimirescu, la şosea, 22300 mp. Telefon 0722.226.403. 197714

• **Vând 3** ha teren arabil, Cicir, D.N. Arad-Deva (partea stângă). Preţ negociabil. Telefon 0743.115.836, 0720.272.318, 0257/216199. 211637

• **Vând 4** locuri de casă zona turistică Barateca cu utilităţi. Telefon 0727.304.326, 0357/806727. 224714

• **Vând 5** ha teren cu Puz la centură front 82 ml, telefon 0732.733624. 147347

• **Vând 8000** mp cu Puz, pentru construcţii industriale şi servicii. Telefon 0733501502. 147347

• **50000 mp** la şoseaua NĂDLAC, lângă PUZ, curent electric, 0722- 257409. 211697

TERENURI ALTE JUDEŢ

• **ARIEŞENI, teren** construcţii cabane vacanţă, curent electric, Certificat Urbanism, 0722- 257409. 211730

• **Vând în** Battania, Ungaria, teren 550mp, arteră principală, aproape de ştrand, 5500euro, şi teren 896mp, ideal pescuit, allomas nr.6, 4500euro. 0744.568.881. 217034

• **Vand teren** cu casa in Dombegyhaz, 1510 mp, utilitati, strada asfaltata,.3000 euro neg, 0745554679 231149

IMOBILE CHIRII

• **Închiriez apartament** 2 camere, zona Vlaicu, renovat, nemobilat. Telefon 0742.777.760. 196674

• **Închiriez apartament** 2 camere, zona Vlaicu, telefon 0723447510, 0728364164. 197147

• **Închiriez apartament** 3 camere, zona Maiakovski, amenajat lux, mobilat, dotat, preţ 400 Euro/lună. Informaţii 0726777560. 220387

• **Închiriez apartament** mobilat,2 camere, zona Făt Frumos. Informaţii 0745346746. 211611

• **Închiriez apartament** la casă str. Iustin Marşieu (Buşteni) nr. 32 dotat ultra lux. Telefon 0722.307.275. 215549

• **Închiriez apartament** 3 camere, mobilat şi utilat, etaj 1, zona Miorița. Telefon 0722.698.750, 0752.510.175. 218390

• **Închiriez apartament** 1 cameră, Micălaca, zona Profi. Telefon 0723.327.195. 218855

• **Închiriez apartament** 1 cameră, bucătărie, baie (lux), str. Frunzei (Sânicolau) 100 Eur/lună. Telefon 0754.396.172. 220053

• **Închiriez apartament** 3 camere, Alfa, mobilat, 150 Eur+150 garanţie, 0747.438.910. 220080

• **Închiriez apartament** 2 camere Alfa parţial mobilat, 150 Eur. Telefon 0744.932.489. 222755

• **Închiriez apartament** 1 cameră Micălaca, utilată, mobilată, 0746.130.402, 0771.297.822. 224198

• **Închiriez apartament** 2 camere, decomandat, mobilat, Piaţa Spitalului, 0749460322, 0770340671, 0257230993. 224370

• **Închiriez apartament,** Lebăda, 2 camere, decomandat, curat, 180 Eur, 0745.615.820. 225595

• **Închiriez apartament** de lux la Uta. Preţ 250 Euro/lună, 0740.035.860. 229846

• **Închiriez apartament** 4 camere, decomandate, utilităţi, finisat, mobilat, etaj 3/8 Z27, 250 Eur, negociabil. 0257/466280, 074281971 8. 230609

• **Închiriez apartament** 2 camere, dec., mobilat, utilatl, internet, complet contorizat, frumos amenajat, Bl Z 27 sc. A. Rog seriozitate. Informaţii 0724.896.823. 230627

• **Închiriez apartament** cu o cameră pe str. Hunedoarei, 100 Eur/lună. Relaţii la telefon 0743.138.738. 232167

• **Închiriez două** camere Micălaca, 100 Euro. Informaţii telefon 0752476378. 230621

• **Închiriez două** camere Lebăda, 70 Eur/cameră, 0726.335.102, 0755.407.119. 232718

• **Închiriez garsonieră** confort 1, Arad, Micălaca, str. Sâvârşin, 0752.035.229. 220094

• **Închiriez garsonieră** confort I, mobilat, gaz, contorizat, 0257/275081, 0770.266.525. 225256

• **Închiriez garsonieră** zona Vlaicu, strada Ursului toate utilităţile, 100 Euro, telefon 0746344593, 0257/210613. 225886

• **Închiriez garsonieră** confort 1, Micălaca, nemobilată. Informaţii 0746139186. 230673

• **Închiriez garsonieră** confort 1, pe termen lung Miorița, etaj 1, mobilată. Telefon 0770.280.880. 231390

• **Închiriez garsonieră** Micălaca, informaţii telefon 0749354523. 231990

• **Închiriez pe** termen lung apartament 2 camere, Vlaicu, lângă Fortuna, plata anticipat pe 6 luni. Informaţii telefon 0747.362.080, 0727.163.566, 0770.349.495, 0357/431141. 211801

• **Închiriez(ofer) apartament** 3 camere, ultramodern în vilă, garaj. Telefon 0733.932.010. 214873

• **Dau în** chirie apartament 2 camere, Micălaca, pe termen lung. 0746.174.540. 216308

romimo.ro

• **Dau în** chirie apartament 3 camere decomandat, mobilat, cablu, repartitoare căldură, zona Aradul Nou. Informaţii 0722.698.035. 222767

• **Dau în** chirie apartament 3 camere 100 Euro (Intim), 0722.606.448. 231991

• **Închiriez apartament** 2 camere, mobilat, vlaicu.Tel. 0726642577 216345

• **Închiriez apartament** 2 camere in Alfa,bloc constructie 2007 din porotherm,termoizolat,lift,interfon,termopane.Contor separat la caldura,gaz,apa,energie.Toata mobila e noua,gresie,faianta,parchet,combina frigorifica,telefon,cablu, net.Pret 200 euro.Telefon 0765050732 225418

• **ofer inchiriere** garsoniera langa BILLA etaj unu 120 euro tel. 0724355682 201214

• **Ofer spre** închiriere apartament de lux + terasă pe malul Mureşului, toate utilităţile. Telefon 0720.400.413. 225589

• **PF închiriez** vilă la cheie lux, Vladimirescu, 599 Eur, 0722.205.811. 225784

• **Primesc o** fată în gazdă centru telefon 0770.519.840. 231598

• **Primesc în** gazdă elevă de prin împrejurimi, central, confort şi închiriez garsonieră, central, confort 1. Telefon 0257/255775. 224330

SPAŢII COM-ARAD

• **Închiriez pat** de masaj în incinta unui Centru Medical, pentru masor profesionist. Informaţii telefon 0753.013.067. 211798

• **Închiriez post** coafură salon ultramodern, preţ accesibil. Informaţii la telefon 0753.020.733. 219896

• **Închiriez post** de lucru pentru cosmetică, manichiură, pedichiură, masaj. Informaţii 0742.065.404. 204299

• **Închiriez spaţiu** comercial, 111 mp, Lacului. Informaţii telefon 0722.971.675. 196879

• **Închiriez spaţiu** comercial ultracentral, 10 Eur/mp. Telefon 0722.344.810. 219575

• **Închiriez spaţiu** comercial ultracentral, 10 Eur/mp. Telefon 0724.065.877. 219878

• **Ofer închiriez** cabinete medicale în Policlinică centrală, parcare gratis. 0755048519. 143880

• **Salon înfrumuseţare** central închiriază posturi coafură, cosmetică, manichiură, condiţii deosebite. 0724339232, 0722629551. 207481

SCHIMB LOCUINŢE-ARAD

• **Schimb apartament** 1 cameră, termopan cu apartament 2 camere. Informaţii 0357/422011. 209615

• **Schimb apartament** 2 camere, construcţie nouă Alfa cu apartament 2- 3 camere, zona Tribunalului. 0727/836953, 0723/599169. 232026

• **Schimb apartament,** central, din Arad, cu Baia- Mare/Satu Mare, 0751.601.375. 230603

AP.3 CAMERE-ARAD

• **Cumpar urgent** apartament 2- 3 camere Exclus intermediari 0743379620 219884

TEREN-ARAD

• **Cumpăr teren** agricol zona Gai- Grădiște telefon 0722275645. 224357

OFERTE LOCURI DE MUNCĂ

• **Închiriez post** coafură manichiură, tatuaj. Telefon 0770.359.604. 216540

• **Angajăm cameristă,** bucătar, ospătar, lucrător în bucătărie cu experienţă. Vârstă limită 40 ani. 0728929681. 220052

• **Angajăm gestionar** pentru depozit Sebiş. Telefon 0257/270079. 225887

• **Angajăm tâmplar,** electrician, instalatori, îngrijitoare. Relaţii Bd. Revoluţiei nr. 94- 96. Telefon 280334. 231330

• **Angajez şofer** profesionist categ B+C, E, 0722.360.631. 232876

• **Angajez şoferi** TIR. Informaţii la telefon 0722275645. 224373

• **Angajez recepţioneră.** Informaţii la telefon 0257/289154. 229815

• **Cabinet Medicină** de Familie angajez asistentă medicală. Informaţii între orele 9- 13, la telefon 0728.399.833. 207820

• **Companie internaţională** îmbrăcăminte femei, bărbaţi şi copii, angajează şef magazin. Cerinţe limba cehă/slovacă. Informaţii darinavadera@gmail.com, 0747.480.802. 222789

• **Firmă angajează** zidar- rosar tencuitor. Relaţii telefon 0744.534.726. 232207

• **Firmă curăţenie** angajează o femeie harnică şi serioasă. Informaţii 0747051756. 230917

• **Hotel President,** Calea Timişorii 164 angajează ospătar şi ajutor ospătar. 234430

• **Restaurant angajăm** ospătar(ă). Experienţă minimă. CV la 0257/219750 sau otolea@yahoo.com. Informaţii telefon 0771.659.300. 230103

• **Restaurant central** angajează ospătari şi barmani. Telefon 0729.039.069. 229824

• **S.C. angajează** şofer taxi, tinichigiu auto, agent vânzări piese auto. Informaţii 0257/227056. 231713

• **S.C. caută** reprezentant comercial, cunoştinţe tehnice minime, posesor autoturism, lb. maghiară obligatoriu. Telefon 0746.197.070. 220063

• **SC angajează** instalator cu permis auto. Telefon 0722.293.820. 232703

• **SC angajează** ospătară pentru restaurant. Telefon 0753.307.770. 232437

• **Ultracentral angajăm** secretară, cunoştinţe internet, 1000 Ron, Telefon 0751070000, 0751074444. 229814

PRESTĂRI SERVICII

• **AB repar** maşini spălat automate, frigidere, oferim garanţie, 0257/274600, 0745395282. 215778

• **Executăm: zidărie,** tencuieli, zugrăveli, rigips, izolaţie, acoperişuri, termosisteme, 0740.696.157, 0357/428380. 203015

• **Firmă construcţii** execută case în Roşu, inclusiv finisaje interior- exterior. 0754.043.540. 230301

• **Parchetări, raşchetări** fără praf. Avem plintă stejar, fag. Telefon 0744.555.338. 230205

• **REPARĂM MAŞINI SPĂLAT, FRIGORIFICE, TV; EXECUTĂM TERMOPANE, MOBILIER, TAPIŢERIE, 0726.796.542.** 947991

CONSTRUCŢII

• **AB Absolut,** acasă aduc balast, nisip, piatră, pământ, 2- 22 MC, duc molozul ieftin, 0745036969, 0722389480. 190585

• **ABC Abstract** aduc nisip, lemne foc, tăiate- netăiate, cărbune huilă, 0742.749.698 203005

• **Aduc balast,** nisip cu autobasculantă mică, preferabil 3 m3, 0745.387.409. 209781

• **Vând ferestre** şi uşi PVC cu geam termopan (schuco import Germania). Telefon 0745.553.551. 702210

• **Vând plasă** gard zincată de la 4,5 lei/mp, cuie 3,7 lei/kg, rabitz 0,8 mm 5,5 lei/kg, sârmă neagră şi zincată, etc. str. Vrabiei 4. Telefon 0257/289997, 0744.289.997, etc., www.garduri.ro. 490820

AUTO ROMÂNEŞTI

• **Cedez contract** leasing Logan, 1,4 an 2007, 1300 Eur, 0740.204.123. 216875

• **VAND SCHIMB** CIELO DAEWO COREAN CU GAZ OMOLOGAT, ALARMA, STARE FOARTE BUNA DE FUNCTIONARE. INFORMATII LA TELEFON 0742057833 228204

AUTO STRĂINE

• **Vând Golf** 4- 2001, înmatriculat 2008, toate dotările, rulat în ţară 3 luni, 110.000 km, 5900 Euro, negociabil. Telefon 0729.336.553. 229713

• **Vând Hyunday** Accent(2006) 33.000 km (ABS, Airbag, închidere centralizată, clima, CD). Preţ 8.300 Euro, negociabil. Telefon 0756.204.554. 220068

• **Vând Hyunday** Accent(2006), 33.000 km (ABS, Air Bag, închidere centralizată, clima, CD). Preţ 8.300Euro, negociabil. Telefon 0756.204.554. 230203

• **Vând Kia** Picanto, an fabricaţie 2008, cu toate dotările. Preţ 6.000 Euro. Telefon 0722.402.217. 229822

• **Vând Opel** Meriva an fabricaţie 2007, 1,4, benzină Euro 4, geamuri electrice, climă, oglinzi electrice, încălzire scaune. Preţ 7.700 Eur. Telefon 0740.574.138. 211817

• **Vând Opel** Vectra anul 1994, 1.7 TDI, motor Isuzu. Telefon 0728881462, 0757045315. 220118

• **Vând sau** alte variante BMW 320 Diesel, an fabricaţie 2004, 2,0, geamuri electrice, climă, încălzire scaune. Telefon 0740.574.138, înscris. 211811

• **Vând Skoda** Fabia Combi 1,4 TDI, an fabricaţie 2007, culoare albă, închidere centralizată, computer bord, volan reglabil, radio CD, MP3, 80.000 km. Preţ 6.800 Eur. Telefon 0740.212.747, 0745.423.700. 225206

• **VAND URGENT** OPEL VECTRA1.6I ,1992,MOV METALIZAT, GENTI ALUMINIU,ALARMA, INCHIDERE CENTRALA, TRAPA,CUI REMORVARE, RADIO CD,VT 10.2010 , STARE F.BUNA, 0742141245 230901

RULOTE-REMORCI

• **Cumpăr remorcă** vidanjă pentru tractor U650. Telefon 0722.499.975. 225209

GARAJE

• **Vând garaj** metalic, electrificat, zona Podgoria, str. Barbuse, 2500Euro, 0723.045.317. 224981

• **Vând garaj,** strada Aleia Agnita, Cartierul Funcţionarilor. Informaţii 0722/692973. 212056

ELECTRONIC PLUS

• **Vând ieftin - RATE/CASH ELECTROCASNICE NOI/SECOND HAND, TERMOPANE, VITRINE FRIGORIFICE VERTICALE-ORIZONTALE, MOBILĂ, CANAPELE, SCUTERE, BICICLETE, ANVELOPE CAMIOANE. ROTARU, LIPOVA- 0726.796.542.** 8694

MOBIDOM

• **Vând canapea** cuptor electric. Informaţii telefon 0740.809.197, 0744.618.103. 231952

• **Vând coltar** şi diverse corpuri de mobilier toate noi, preţ avantajos. telefon 0747.039.580. 230898

• **Vând mobilă** dormitor Sântana, str. Grâului nr. 2. Telefon 0257/462122. 220267

POŞTA LUI CUPIDON

• **Domni germani** serioşi, doresc căsătorie cu doamne/ domnişoare serioase, facilităţi gratuite, peste 1000 căsătorii în 16 ani. Informaţii 0257228319, 0723706720, nu răspund la BIPuri. 176329

INSTRUMENTE MEDICALE

• **Vând medicamentul** Ciclosporin şi Valcyte. Telefon 0257/280400. 220027

PLANTE-FLORI

• **Vând struguri** Feteasca Regală. Telefon 0257/385334, după ora 20.00 216767

ANIMALE-PĂSĂRI DOMESTICE

• **Vând căţei** Ciobănesc Germam (lup) părinţi Pedigree 60 Euro/buc, 0357/422154, 0744958818. 224360

• **Vând caţel** mops, 2 luni vaccinat, microcip. Informaţii 0257/257020, 0744688440 225820

• **Vând grăsuni** 60- 70 kg. Telefon 0727.394.326. 231245

• **Vând 10** berbeci ţurcani şi 5 ţigăi preţ negociabil. Telefon 0743.931.841. 220004

• **Vând 2** vaci de lapte, una 5 ani, una 7 ani, 17- 18 l lapte. Telefon 0751.280.597. 220236

• **Vand 2** vitei, 0745150187 231151

MASINI,UTILAJE,INSTALATII

• **Vând maşini** de rectificat rotund, rectificat plan, cuptor de tratamente termice, maşină de găurit G16, macara plan mobil, tablă oţel ARC. Telefon 0722.840.224. 225261

• **Vând tractor** U650 înmatriculat, semănătoare păioase 21 rânduri, prăşitoare, combinator şi macara girafă. Telefon 0745.638.004. 216513

• **Vând tractor** 550 cu utilaje aferente.Telefon 0740.366.147. 231183

AFACERI

• **Vând spălătorie** auto 7000 Eur negociabil. Telefon 0745.141.408. 225825

IMPRUMUTURI FINANCIARE

• **Ofertă! Valută** rapid, plata la final! Acte notariale. Telefon 0721.492.429. 190600

CITAŢII

• **Se citează** Toth Anca Irina cu ultimul domiciliu cunoscut în municipiul Arad, str. Tismana nr.4 pentru termenul din data de 26.08.2009, ora 8.30, la Judecătoria Arad, sala 147 în dosar nr. 9207/55/2009 pentru somaţie plată. 231167

DIVERSE

• **Închiriez scaun** pt coafeză în localitatea Păncota, salon nou deschis. Inf. telefon 0752.579.270. 214157

• **Cumpăr cupru** la 12 Ron, cumpăr alamă la 7,5 Ron, cumpăr baterii vechi la 11 Ron, cumpăr radiatoare vechi, 0758.506.342. 225340

• **Cumpăr fer,** pene baterii, cupru, alamă. Informaţii 0746.404.475, 0741.435.116 195712

• **Cumpăr pene** vechi şi noi, fier vechi, baterii vechi, aluminiu, cupru- 11 Ron, alamă- 7 Ron, 0741.134.368. 225345

• **Cumpăr pene** vechi şi noi, fier vechi, baterii vechi, aluminiu, cupru- 11 Ron, alamă- 7 Ron, 0748.912.117. 225365

• **Cumpăr pene** vechi şi noi, fier vechi, baterii vechi, aluminiu, cupru- 11 Ron, alamă- 7 Ron, 0751.948.908. 225536

• **Cumpăr prune** pentru borhot (culese), preţ 0,40 RON/kg. Telefon 0741.051.571. 220573

• **Vând bicicletă** damă 3/4 olandeză rabatabilă, stare excepţională. Informaţii 0257/255834. 220168

• **Vând ieftin** vibrocompactor german Wacker 410 kg, strung, cositoare, benzină, aspiratoare profesionale. 0726.796.542. 214158

• **Vând linie** confecţionat termopane, PVC stare bună. Telefon 0744.786.980. 215157

• **Vând orgă** Yamaha PSR 2, agregat cameră frig, ţuică 60 l, 55 grade.Telefon 0744.876.409. 220087

• **Vând unelte** pentru pescuit, marcă Germană. Preţ avantajos. Telefon 0257/274412. 230623

• **Vând 19** familii albine, cadă, prune, rafturi, mese, scaune, 2 tub CO 2. 0742.352.280. 150089

• **Vând 2** covoare persane de Cisnădie, mobilă bucătărie, cuier tapiţat, vioară veche, aparat auditiv nou, frigider, congelator. Telefon 0357/440248, 0771.378.691. 216696

• **Vand pictura maghiara si romaneasca. Telefon 0723029551.** 191547

EXPERŢI ÎN IMOBILIARE
romimo.ro
PIAŢA DE IMOBILIARE A ROMÂNIEI
Motorul de căutare locuri de muncă potrivit pentru tine!
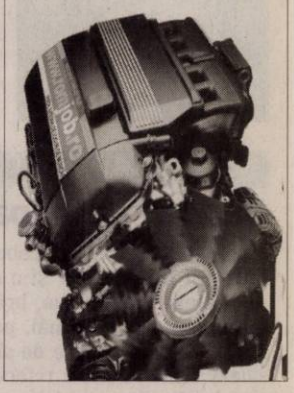
Program mica publicitate: pe B-dul Revoluţiei, nr. 81 luni-vineri: 8.00-19.00, duminică: 9.00-13.00, pe Poetului 1C (hala 36) luni-vineri: 9.00-16.00.

YAZAKI

are un rol important în producerea de sisteme de conectori, blocuri de relee, instrumente de bord, panouri de siguranță și alte produse injectate din material plastic, pentru marii producători din industria automobilelor.

ANGAJEAZĂ

MANIPULANT MAGAZIE

Activitatea principală :
Descărcarea, depozitarea, stocarea și încărcarea materiei prime, materialelor și produselor finite conform procedurilor.

Cerințe:
Studii liceale sau școală profesională;
Operare PC - cunoștințe de bază;
Autorizație ISCIR;
Disponibilitate de a lucra în schimburi.

TEHNICIAN ÎNTREȚINERE

Activitatea principală :
Repară și întreține mașinile, utilajele, dispozitivele electrice, mecanice, pneumatice și hidraulice.

Cerințe:
Liceu tehnic sau școală profesională;
Operare PC - cunoștințe de bază;
Limba engleză – nivel începător;
Disponibilitate de a lucra în schimburi.

SCULER MATRITER

Activitatea principală :
Se ocupa de toate activitatile necesare intretineri si reparatiei matritelor de injectat mase plastice.

Cerințe:
Studii medii (liceu industrial) – calificare sculer matriter
Experienta in domeniul mase plastice
Disponibilitate de a lucra in schimburi.

Firma noastră oferă:

* Salarii decente;
* Bonusuri lunare de până la 20% din salariu;
* Bonuri de masă din prima zi;
* Transportul gratuit;
* Pregătire profesională excelentă și condiții foarte bune de lucru;

Dacă vrei să lucrezi în fabrica noastră VINO și DEPUNE un curriculum vitae sau COMPLETEAZĂ un formular de angajare la sediul firmei Yazaki Component Technology din Arad, Zona Industrială Vest, Strada III, nr. 4 - 4A sau trimite-l la Fax: 0372-577.089 sau la vct_recruiting@yazaki-europe.com. *Pentru orice informații ne puteți contacta la nr. 0372-577.002 /0372-577.087/ 0372-577.085*

(H-231299)

Hungaro Granit

- Monumente funerare
- Produse pentru bucătării
- Trepte, placări

Căutăm parteneri în domeniu!

Din piatră tot ce îți imaginezi
Arad, (Sântana E79) KM 19 Lângă Gardendo
Tel: 0735 78 11 15 sau 0036 66 411 541
www.granitminya.hu

(H-161500)

---

*Societate comercială cu experiență și potențial în domeniul exploatării jocurilor de noroc de tip **"SLOT-MACHINE"** oferă partenerilor interesați cadrul legal de funcționare instituit prin noile reglementări prevăzute de OUG nr.77/2009.*

Relații la tel: 0758-102 937

(H-226022)

---

apimedica pentru sănătatea ta

LABORATORUL DE ANALIZE MEDICALE APIMEDICA SRL
Str. M. Eminescu, nr. 51 (vis-a-vis de Spitalul TBC), efectuează analize medicale:
- gratuite, în contract cu Casa de Asigurări de Sănătate;
- pentru încadrarea în muncă;
- pentru gravide;
- orice alt tip analize medicale

MAGAZINUL NATURMED
Str. Lucian Blaga, nr. 1 (vis-a-vis de Alimentara Padiș) vă oferă:
- produse ecologice (bio)
- ceaiuri, extracte din plante
- suplimente alimentare
- produse alimentare, dietetice, etc.

Tel: 0257 282 702
0727 819 331
(www.apimedica.ro)

(H-579811)

SC ARCOOM SCM ANGAJEAZĂ:

CONFECȚIONERE

pentru secțiile din
Arad, str. Cloșca, nr. 8 și Curtici, str.Cloșca nr. 20

OFERIM
- *Salarizare atractivă*
- *Primă lunară de prezență de 10%*
- *Decontarea transportului urban și interurban (tren, autobuz, tramvai)*
- *Tichete de masă*
- *Lucrul într-un schimb*
- *Secții climatizate*

Informații la sediul societății din str. Cloșca, nr. 8 sau la telefon: 0257/256.919; 0257/255.889; 0728873633

(H-231262)

---

multico ASSEMBLY, SORTING & REWORK SERVICES quality in everything we do

MULTICO srl ANGAJEAZĂ

- **Supervizor producție**
- **Controlor calitate**

Se oferă:
salariu atractiv, transport, prime producție

Tel 0727 722526; office@multico.ro

(H-219571)

FERMA GRĂDIȘTE

Vindem găini pentru ouă consum

Preț negociabil.
Informații la telefon
0733.676.882 sau 0723.579.764
Zilnic între orele 8,00-15,00

(H-217942)

SCP EXPERT SPRL Arad

(H-230045)

În calitate de lichidator judiciar al **SC RESI EMBROIDERY SRL** scoate la vânzare prin licitație publică, deschisă, cu strigare următoarele categorii de bunuri:

- casă familială cu 3 dormitoare, living, bucătărie, baie, terasa, anexe și teren aferent în suprafață de 900 mp, la prețul de 534.600 lei

Prețurile menționate nu includ TVA care este taxabil în conformitate cu prevederile codului fiscal.

Listele cuprinzând toate bunurile oferite, prețurile de pornire în licitație și regulamentul de desfășurare a licitațiilor se pot consulta la sediul lichidatorului judiciar.

Licitația pentru toate bunurile susmenționate va avea loc la data de 21.08.2009 ora 10,00 la sediul lichidatorului judiciar din Arad, str. D. Bolintineanu, nr. 5, jud. Arad.

Poate participa la licitație orice persoană fizică sau juridică, care până la ora licitației a depus o garanție de participare egală cu 10% din prețul de pornire exclusiv TVA al bunurilor licitate.

Informații suplimentare se pot obține la telefoanele 0257259740, 0722343784 sau email marius@expertarad.ro.

Start la Zilele Chișineu Criș

Sărbătoare mare la Chișineu Criș, acolo unde în week-end sunt organizate zilele orașului. Aflate la a IV-a ediție, Zilele Orașului Chișineu Criș debutează sâmbătă, la ora 11.00, cu un cuvânt de bun venit adresat în numele Comisiei de Organizare, eveniment găzduit de Sala Mare a Primăriei. După discursurile primarului, ale personalităților locale și județene, după un scurt istoric al orașului și după slujba religioasă de binecuvântare a evenimentului, fanfara Sunetul Aradului, condusă de Gheorghe Tiberiu, va umple de muzică Parcul central al orașului. Pe stadionul orășenesc, cu începere de la ora 14.00 și până seara, tinerii vor avea parte de distracții și de o serie întreagă de partide de paint-ball.

Stadionul orășenesc va fi sâmbătă seara gazda concertelor de muzică populară și muzică ușoară, printre invitați numărându-se Formația de dansuri populare maghiare din Ketegyhaza (Ungaria), formațiile de dansuri populare din Apateu și Seleuș, Zilele Orașului Chișineu Criș continuă duminică cu un turneu de minifotbal (pe stadionul orășenesc) de dimineață, iar, cu începere de la ora 19.00, revin concertele de muzică populară și ușoară. Vor urca pe scenă, printre alții, Junii Șimăndani și Cununa Nadășului, Orchestra Rapsozii Zărandului, Aurel Tămaș acompaniat de Orchestra Doruri Transilvane și trupa HI-Q.
Totul se va încheia cu un impresionant foc de artificii.

(H-232445)

COMUNICAT DE PRESĂ

SC CET ARAD SA

informează consumatorii arondați punctului termic PT 10 ASTORIA, că în data 07.08.2009, între orele 8 - 15, se va sista furnizarea de apă caldă menajeră, datorită lucrărilor de reabilitare a rețelei termice executate de

SC AMARAD S.A.

(H-231252)

JRL Edition

Arad, Zona Industrială Vest, Str. III, nr. 5

Angajeaza : **Confectionere cu experienta**

Cerințe:
- Experienta in utilizarea masinilor de cusut cu un ac si doua ace
- Indemanare, responsabilitate

Oferim:
- pachet salarial extrem de atractiv si de motivant
- bonuri de masa
- transport la/de la locul de munca

Cererile de angajare se depun pana in data de 20.08.2009 la:
Tel : 0257272508, Fax: 0257272582
email: resurseumane@jrl.ro, sau la sediul din Zona Industriala Vest

(H-232689)

SCP EXPERT SPRL Arad

În calitate de administrator judiciar al **SC CILDRO MOBILA SRL**, dosar 1978/108/2008 aflat pe rolul Tribunalului Arad, organizează la data de **20.08.2009**, ora 14,00, licitație publică, deschisă, cu strigare, pentru valorificarea bunurilor componente ale Fabricii de mobilă, după cum urmează:

1. Utilaje specifice producției de mobilă valorificare individuală
- mașini de prelucrat lemn cu comandă numerică
- gater, freze, mașini multiple de găurit, prese de furniruit, mașini de aplicat kanturi, mașini de șlefuit, mașini de rindeluit, circulare de formatizat, mașini de calibrat, instalații de exhaustare, cabina de pulverizat
- uscătoare de cherestea, cazane industriale de apă caldă
- linie completă de îmbinat furnire
- ascuțitorie completă
- alte mașini specifice activității.

2. PACHET constând în stocuri de materiale și obiecte de inventar, cuprinzând: accesorii mobilier, piese de schimb, rulmenți, burghie, freze, pânze circular, materiale electrice, etc. Prețul de pornire în licitație pentru acest pachet este de 289.390 lei.

3. PACHET constând în stocuri de cherestea și semifabricate, cuprinzând: cherestea și semifabricate diferite esențe: brad, cer, cireș, fag, jugastru, nuc, paltin, plop, stejar, salcâm, tei, etc. Prețul de pornire în licitație pentru acest pachet este de 358.621 lei.

4. Stocuri de produse finite, cuprinzând diferite piese de mobilier valorificare zilnică individuală.

Prețurile menționate nu includ TVA taxabilă în conformitate cu prevederile codului fiscal.

Listele cuprinzând toate bunurile și prețurile de pornire în licitație precum și regulamentul de desfășurare al licitației pot fi consultate la sediul administratorului judiciar din Arad, str. D. Bolintineanu, nr. 5, jud. Arad sau la punctul de lucrul al societății debitoare din Dr. Turnu Severin, str. Traian, nr. 295, jud. Mehedinți.

Poate participa la licitație orice persoană fizică sau juridică, care până la data și ora licitației a depus o garanție de participare egală cu 10% din prețul de pornire exclusiv TVA al bunurilor licitate.

Licitația va avea loc la punctul de lucrul al societății din Dr. Turnu Severin, str. Traian, nr. 295, jud. Mehedinți.

Informații suplimentare se obțin la tel. 0257259740, 0721292876, 0749164656, 0722343784 sau email: marius@expertarad.ro

(H-230046)

---

romimo.ro

Centrul Medical "RUBIO"

Arad, Calea Victoriei 60-62 (vis a vis de "Cocoșul de Aur")

- **LABORATOR DE ANALIZE MEDICALE** - asigurăm analize gratuite pe toată durata lunii, în baza biletului de trimitere
  Dr. David Dorian Ciprian
  Tel/Fax: 0257-338.299 **Orar:** luni-vineri: 7.00-18.00
- **RADIOLOGIE** - ecografie generala si de san, mamografie, radiografii,inclusiv cu bilet de trimitere in contract cu CASSA,inclusive RX-grafii angajare,casatorie
  Dr. Sava Sorin
  Tel: 0257-338.062, **Orar:** luni și joi 8.00-13.30; marti miercuri și vineri 14.30-19.30
- **OFTALMOLOGIE** - consultatii oftalmologice computerizate,prescriptii lentile de contact, controale periodice, scoala de soferi, controale pentru angajari. Consultatii si pe baza biletelor de trimitere in contract cu CASSA.
  Dr. Demian Constanța
  Tel: 0771-223.748, **Orar:** luni-miercuri-vineri 8.30-12.30, marți-joi 15-18
  Cabinet Micalaca: str. Abrud nr. 92/bl 159
  Tel: 0771-681.592 **Orar:** luni-miercuri-vineri: 15.00-18.00, marti-joi: 9-12
- **MEDICINA MUNCII** - Servicii complete de medicina muncii adaptate nevoilor angajatilor,atat consultatii cat si documentatie completa
  Dr. Gherman Daniela, medic specialist Medicina Muncii, **Tel:** 0745-646.930
  Dr. Precup Loredana, **Tel:** 0740-362.122
- **MEDICINĂ DE FAMILIE** - adulti si copii.Contract cu laborator, se recolteaza gratuit in contract cu CASSA analize uzuale de laborator.
  Dr.Balica Rodica; Dr.Criste Maria; Dr.Ionescu Carmen
  Tel: 0357-424700, **Orar:** luni-vineri 8.00-18.00

Căutăm medic stomatolog care să lucreze în colaborare

(H-168432)

DECESE

Cu adâncă durere anunţăm încetarea din viaţă, după o scurtă suferinţă, a iubitului nostru soţ, tată şi bunic

PETRU UNC

în vârstă de 76 ani.

Corpul neînsufleţit se află depus la Capela Demian de la Cimitirul UTA, iar înmormântarea va avea loc sâmbătă, 8 august, la ora 14.00. Te vom păstra veşnic în amintirea noastră dragul nostru soţ, tată şi bunic.

Soţia Livia, fiicele Alina şi Cecilia cu familiile

Cu durere în suflet anunţăm decesul celui care a fost soţ, tată, frate, unchi, bunic şi străbunic

GAŞPAR PAVEL

în vârstă de 91 ani.

Înmormântarea va avea loc vineri, 7 august 2009, ora 14.00, de la capela Cimitirului UTA (Eternitatea).

Familia îndoliată

Cu adâncă durere în suflet, anunţăm trecerea în nefiinţă a bunului nostru soţ, tată şi bunic

GÂRBA MARŢIAN

fost maistru IMAIA Arad.

Înmormântarea va avea loc vineri 7 august, ora 15,00 la Cimitirul din Micălaca iar pe ultimul drum îl vom conduce de acasă, strada Lalelelor nr. 2.

Familia Gârba veşnic îndoliată, soţia Elisabeta şi copiii Marcel şi Gabriel, nora Stanimira şi nepoţii Mark şi Ecaterina, mătuşa Silvia, Teti, Marinela, unchiul Ionel, verişorii Ovidiu, Dana, Verginica, Valer, Miron, Dorina, Marin, Mirela, Gelu, Florea şi toţi cei care l-au cunoscut

---

Cu durere în suflet soţia Domnica anunţă decesul soţului ei scump şi drag,

GHENDER GHEORGHE,

în vârstă de 80 ani.

Înmormântarea va avea loc Astăzi, 7 August 2009, ora 13.00 de la Capela Cimitirului Eternitatea. Odihneascăse în pace!

Soţia Domnica

Cu nemărginită durere în suflet anunţăm trecerea la cele veşnice după o scurtă suferinţă a celui care a fost soţ, tată, ginere,

VEREŞ PETRU.

Nu te vom uita niciodată şi îţi vom păstra mereu amintirea vie. Înmormântarea va avea loc astăzi, 7 august 2009, ora 15.00, la Cimitirul din Bujac.

Soţia Vereş Piroska, fiica Erika

Cu nemărginită durere în suflet anunţăm trecerea la cele veşnice după o scurtă suferinţă a celei care a fost mamă şi soţie

POP ROZALIA (RODICA)

din Aluniş.

Înmormântarea va avea loc astăzi, 7 august 2009, ora 14.00, la cimitirul din Aluniş.

Familia îndoliată

CONDOLEANŢE

Cuvintele sunt prea sărace pentru a cuprinde imensa recunoştinţă pe care i-o datorăm Domnului Doctor Duşe Tănase şi Personalului Medical de la Secţia de Gastroenterologie a Spitalului Municipal Arad pentru deosebita omenie şi profesionalismul cu care l-au tratat pe cel care a fost iubitul nostru soţ şi tată

PRISLOPAN DUMITRU-MIŞU.

Familia Dr. Prislopan Casandra şi Doina

Mulţumim din suflet prietenilor şi vecinilor care au fost alături de noi şi ne-au ajutat prin fapte şi cuvinte de încurajare în greaua încercare prin care am trecut la pierderea celui care a fost soţ şi tată

PRISLOPAN DUMITRU (MIŞU).

Soţia şi fiica Doina şi Casandra

Suntem alături de mătuşa noastră Ghender Domnica în aceste clipe grele pricinuite de pierderea soţului drag. Dumnezeu să-l odihnească în pace!

Fam. Cotuna şi Magui

Deplângem trecerea în nefiinţă a colegului nostru

BRÂNDUŞ IOSIF

şi transmitem sincere condoleanţe familiei.

Conducerea CTP şi colegii

ASOCIAŢIA DE PROPRIETARI din Arad, Aleea Dezna 4, Bloc X 11 este alături de familie, în aceste momente triste pricinuite de decesul soţului

VEREŞ PETRU.

Sincere condoleanţe!

Suntem alături de doamna director Conta Viorica în momentele grele pricinuite de decesul mamei şi îi transmitem sincere condoleanţe.

Colectivul Direcţiei Judeţene de Evidenţă a Persoanelor Arad

Suntem alături de colegul nostru Conta Liviu în momentele grele pricinuite de decesul bunicii şi transmitem sincere condoleanţe.

Colectivul Serviciului Stare Civilă din cadrul Direcţiei Judeţene de Evidenţă a Persoanelor Arad

---

Anunţurile de deces se publică GRATUIT!

Nepoatele Livia şi Viorica sunt alături de mătuşa lor Domnica în marea durere pricinuită de moartea unchiului lor drag

GHENDER GHEORGHE

şi transmit sincere condoleanţe! Odihnească-se în pace!

Livia, Viorica, Radu şi Andrei

Suntem alături de mătuşă noastră Ghender Domnica la dureroasa despărţire de unchiul nostru

GHENDER GHEORGHE.

Vei rămâne veşnic în amintirea noastră!

Nepoţii Lenuţa, Florica, Nuţu cu familiile

Un ultim omagiu celui care a fost unchiul nostru drag

GHENDER GHEORGHE.

Nu te vom uita!

Fam. Betea şi Ghender

Cu durere în suflet anunţăm decesul naşului nostru

GÎRBA MARCEL.

Nu te vom uita niciodată!

Viorica şi Ovidiu Cioara

Suntem alături de vecina noastră, Vereş Piroşca, în aceste clipe grele pricinuite de decesul soţului

VEREŞ PETRU.

Sincere condoleanţe. Nu te vom uita niciodată!

Familia Chitonescu Ioan, Dorina şi Ionela

Suntem alături de vecinii noştrii Pop Petru şi Alin în greaua încercare pricinuită de decesul celei ce a fost

POP ROZALIA (RODICA).

Dumnezeu să o ierte.

Familia Cîrdan Leontin şi Liliana

Cu sufletul îndurerat ne despărţim de sora, cumnata, mătuşa noastră,

Înv. PORAICU MARIA.

Condoleanţe familiei prof. Iovi.

Familia Dutcon

SERVICII FUNERARE

IN MEMORIAM NON STOP!
KUKI - servicii funerare complete
Oferă toată gama de sicrie, accesorii şi servicii funerare la preţuri avantajoase.
- cameră toaletat
- cameră frigorifică
- capac frigorific
Transport Intern şi Internaţional
Contact: Arad, str. Mihai Eminescu, nr. 4 (în curte)
Tel: 0257/211.929, 0357/801.644, mob: 0723343964
www.inmemoriamkuki.com
(H-57178)

Preluarea anunţurilor pentru următoarea zi se face până la ora 16.00 la ambele sedii, cu excepţia anunţurilor de deces, care se primesc până la ora 19.00, la sediul din Bd. Revoluţiei 81 .

RO STYL COMPANY
SERVICII FUNERARE
Arad, Str. Eminescu nr. 22
(lângă Poştă)
tel. 21.44.22,
mob. 0728.690.121
TOTUL ESTE NEGOCIABIL
Gratuit:
- capac frigorific
- transport sicriu gol în Arad
PLATA DUPĂ ÎNMORMÂNTARE
TRANSPORT INTERN ŞI EXTERN
(H-49043)

Mica publicitate telefon 210.775

Familia Andronic Paul şi Maria îşi iau rămas bun de la vecina lor

POP ROZALIA (RODI)

şi transmit sincere condoleanţe familiei îndoliate. Dumnezeu să o odihnească în pace!

Suntem alături de D-na Unc Livia în clipele de tristeţe pricinuite de trecerea în nefiinţă a soţului drag

UNC PETRU.

Dumnezeu să-l odihnească!

Fam. Ianik Alexandru

Suntem alături de Livia, copiii şi nepoţii noştri la despărţirea de soţul, tatăl şi bunicul

UNC PETRU.

Dumnezeu să-l odihnească.

Cuscrii Ilie şi Livia Ispravnic

Un sincer gând de mângâiere şi compasiune pentru doamna contabilă Unc Maria acum când se desparte de iubitul său soţ

UNC PETRU.

Dumnezeu să-l odihnească în pace!

Biroul Operativ al Sindicatului Liber din Învăţământul Arădean

---

✝ **Colectivul Spitalului Orăşenesc Sântana** este alături de familia dr. Ispravnic Alina şi transmite sincere condoleanţe în încercarea grea pricinuită de decesul tatălui.

COMEMORĂRI

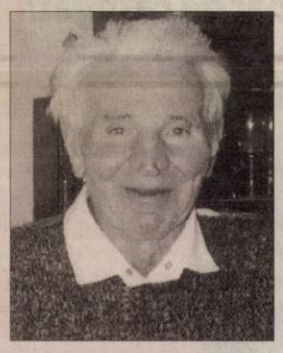

O rugăciune, o lumânare şi lacrimi la împlinirea a 6 săptămâni, de la trecerea în eternitate a celui ce a fost

PINTEA ROMAN.

Slujba de pomenire va avea loc în data de 9 august la Biserica Ortodoxă din Şagu.

Familia îndoliată

Deşi ne desparte veşnicia eşti la fel de prezent în inima şi mintea noastră ca şi atunci când ne înconjurai cu nespusa ta dragoste şi grijă. Nu vom înceta să ne rugăm bunului Dumnezeu şi Maicii Domnului pentru odihna sufletului tatălui nostru,

IANCU MARTIŞ.

Comemorarea de patru ani va avea loc la Sfânta Mănăstire Hodoş - Bodrog, sâmbătă, 08.08.2009, ora 10.00.

Fiicele Cleo Mocanu, Ligia Grosu şi nepoata Georgia Grosu, împreună cu familiile lor

---

Întreaga mea compasiune familiei Riviş Tuţa şi Raluca, la un an de la trecerea la cele veşnice, a iubitului lor soţ şi tată

NELU RIVIŞ.

Dumnezeu să-l odihnească în linişte şi pace.

Violeta Cureteanu

Mica publicitate telefon 210.775

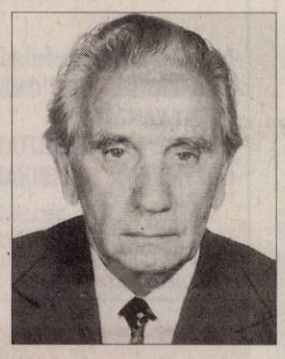

Cu mâhnire amintim celor care l-au cunoscut şi apreciat că se împlineşte un an de când ne-a părăsit dragul nostru soţ, tată, socru şi bunic (fost veteran de război)

BILOUS TEODOR.

Comemorarea va avea loc sâmbătă, 8 august 2009, ora 10.30, la Biserica Ortodoxă Şega II. Dumnezeu să-l odihnească în pace!

Familia

O rugăciune către bunul Dumnezeu o lumânare aprinsă şi lacrimi de dor la 2 ani de la trecerea în nefiinţă a celui mai bun soţ şi tată

MIHALI VASILE.

Te vom iubi mereu. Dumnezeu să te odihnească în pace.

Soţia Miţa şi copiii Bogdan şi Dragoş

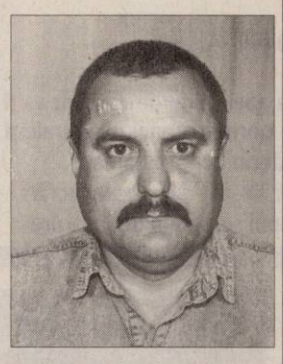

✝ Mereu cu imaginea lui în suflet şi în gând, aduc un pios omagiu la împlinirea a 5 ani de la trista despărţire de soţul meu

SUCIU AUREL.

Dumnezeu să-l odihnească în pace.

Soţia

La împlinirea unui an de când ne-a părăsit prietenul nostru

NELU RIVIŞ,

îi aducem un pios omagiu şi un gând de aducere aminte. Suntem alături de Tuţa şi Raluca.

Familia Profesor Aurel şi Dorina Ardelean

A trecut un an de lacrimi şi dor de la despărţirea de bunul şi dragul nostru soţ, tată şi socru

COHAN PETRU.

Bunul Dumnezeu să odihnească în pace sufletul său bun şi blând! Parastasul va avea loc sâmbătă, 8 august 2009, ora 12.00, la Biserica Ortodoxă din Grădişte.

În veci nemângâiaţi soţia Livia, fiica Mirela şi ginerele Dorin

---

✝ Cu tristeţe şi dor în suflete, anunţăm trecerea a 12 luni de când ne-am despărţit de dragul nostru

RIVIŞ IOAN

fost profesor la Colegiul Economic Arad.

Slujba de Pomenire va avea loc sâmbătă, 8 august 2009 la Biserica Şega 2(Vlaicu) la ora 11,00.

Nemângâiate familiile Riviş şi Stroia

Cu durere în suflet anunţăm împlinirea a 40 de zile de la decesul celei care a fost soţie, mamă şi bunică

HANŢ ELENA.

Parastasul va avea loc în data de 9 august 2009 la Catedrala Veche după slujbă. Dormi în pace suflet bun.

Nu te vor uita niciodată, soţul Petru cu fiul Nelu cu soţia Bombonica şi nepoţii Codrin, Cosmin şi Alexandra

---

O dureroasă aducere aminte la împlinirea a 5 ani în data de 8.08.2009 de când ne-a părăsit cel care a fost cel mai iubit soţ şi tată, Psiholog

IANCU GHEORGHE.

Dumnezeu să-l odihnească în pace! Nu te vom uita niciodată!

Soţia Lidia, copii Adrian şi Paul, nora Otilia şi nepoata Victoria

---

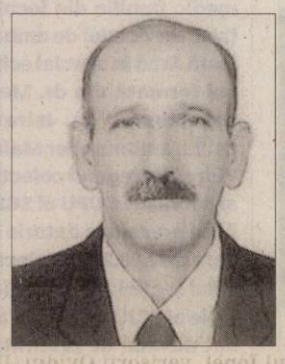

Petale de flori, purtate de râuri de lacrimi aşezate la pragul casei reci, unde doar un suflet cald aşteaptă pe cei dragi. La lumina tăcutelor lumânări este sufletul tatălui şi soţului

GIGI DEUTSCH,

care pe 8 februarie avea să părăsească această lume. A plecat în ceruri, ca să ne vegheze. Rugăm pe bunul Dumnezeu să-ţi dea odihnă.

Adi, Deiuţa, Bogdiţi

Suferinţă şi durere e în inimile noastre ştiu că sufletul tău ne păzeşte acum. Am fost şi sunt departe, dar acum ştiu că eşti lângă mine în fiecare clipă din zi sau noapte. Tu

GIGI DEUTSCH,

mă veghezi de acolo de sus, când mie greu, tu vii şi îmi alini durerea. Dumnezeu să te odihnească. Te iubesc şi te voi avea cu mine până când ne vom întâlni.

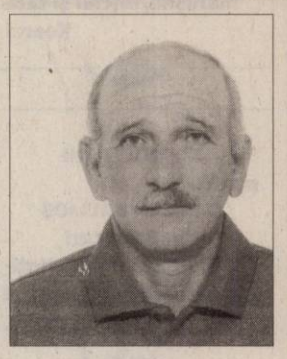

Bogdi şi Vali- Phoenix- Arizona

Sâmbătă, 8 august se împlinesc 9 ani de dor şi durere de când ne-a părăsit dragul nostru soţ, tată, frate şi cumnat

FARKAS PETRE.

Chipul lui blând şi noblеţea sa sufletească au rămas neclintite în inimile noastre pentru totdeauna.

Soţia Elena, copiii Cristina şi Adrian cu familiile şi sora Veturia Stăncioiu cu familia

---

Preluarea anunţurilor pentru următoarea zi se face până la ora 16.00 la ambele sedii, cu excepţia anunţurilor de deces, care se primesc până la ora 19.00, la sediul din Bd. Revoluţiei 81.

SC .A.S.A. SERVICII ECOLOGICE SRL vă stă la dispoziție

Colectare, transport, depozitare deşeuri solide nepericuloase
Servicii vidanjare
Colectare, transport şi valorificare deşeuri reciclabile (balotare)

Service for the Future ·A·S·A·

.A.S.A. Servicii Ecologice SRL, Arad, Soseaua Centura Nord, FN, OP 8, CP 147, Cod: 310580, Jud. Arad
Tel.: 0749 522 792, Fax: 0741 718 688, e-mail: arad@asa-group.ro,www.asa-group.ro

(H-101419)

S.C. INTERCITY TRADING SRL, angajează:

-AGENT LIVRĂRI (profesionist);
-MAGAZIONER - GESTIONAR;
-AGENT VÂNZĂRI ;
-OPERATOR CONTABILITATE;
-HORTICULTOR (GRĂDINAR);

Studii medii. C.V. personal str. Lugojului nr.2 Arad, după ora 17,00.(Inclusiv pentru cei necontactaţi anterior) (H-184514)

S.C. PARC S.A. Bd.Gen.Dragalina nr 25
Angajează în condiţii avantajoase:
Bucătari, Ospătari, Ajutor bucătar, Cameriste, Spălătorese, Femei serviciu, Instalator, Tâmplar, Electrician.
Condiţii:-Calificare şi experienţă minim 1 an.
Relaţii tel. 0726-208818, orele 10-14. (H-182170)

S.C. Atlassib SRL angajează
şofer autocar
agent turism
INFORMAŢII: 0257.270.562 (H-212027)

COMUNICAT DE PRESĂ
SC CET ARAD SA

(H-230079)

informează cetăţenii oraşului Arad, că datorită finalizării mai devreme a probelor de presiune pe magistralele 3 şi 4, se reprogramează probele de presiune pentru magistralele 1 şi 2.

Programul lucrărilor este următorul:

- **7 - 10 august magistrala 1:** Udrea, Victoriei, Miron Costin, Aurel Vlaicu partea stângă, Confecţii;
- **10 - 14 august magistrala 2:** Centru, Romanilor, Paroşeni, Alfa;

La consumatorii din zonele mai sus menţionate, furnizarea apei calde de consum va fi oprită în perioadele programate. În timpul manevrelor de pornire a unei magistrale şi oprire a altei magistrale pot fi afectaţi şi alţi consumatori decât cei programaţi.
Ne cerem scuze pentru neplăcerile cauzate consumatorilor noştri, dar aceste lucrări sunt necesare pentru a reduce cât mai mult avariile în timpul sezonului de încălzire

Program mica publicitate:
pe B-dul Revoluţiei, nr. 81
luni-vineri: 8.00-19.00,
duminică: 9.00-13.00,
pe Poetului 1C (hala 36)
luni-vineri: 9.00-16.00.

COFETĂRIA "CRIŞAN" ANGAJEAZĂ:
vânzătoare cu experienţă
Tel: 0722/613129
Orele: 09.00 – 14.00 (H-215644)

Firmă angajăm pentru contabilitate primară - muncă de secretariat.
Obligatoriu cunoştinţe de limbă germană sau engleză şi cunoştinţe de operare PC, Office - Word şi Excel.
Informaţii telefon 0728.986.293. (H-218838)

BIOLOG -
SOLICIT ANGAJARE
în Laborator de Analize Medicale (Bacteriologic) cu normă întreagă sau jumătate de normă.
Informaţii la telefon 0751.160.802 după ora 18,00. (H-225038)

SC RESCO SA ANGAJEAZA
Agent comercial cu experienţă în vânzări produse alimentare.
Informaţii la telefon 0257-281970. H-225210

ANIVERSĂRI

Preluarea anunţurilor pentru următoarea zi se face până la ora 16.00 la ambele sedii, cu excepţia anunţurilor de deces, care se primesc până la ora 19.00, la sediul din Bd. Revoluţiei 81.

Cu ocazia împlinirii a 3 anişori îi dorim îngeraşului nostru

BRENCUŢ ALEXANDRU,
La Mulţi Ani şi multă sănătate şi o copilărie frumoasă.
Bunica, naşii, părinţii, mătuşile, unchii şi tata Koarci

Familia Mercea din localitatea Macea mulţumeşte d-nei dr. Mohorea Aida medic familie din localitate, serviciului de ambulanţă Arad în special echipei formată din dr. Mercea Mircea, as. Istrate Csilla, ambulanţier Maier Viorel, întregului colectiv al serviciului UPU al SCJU Arad prezent la datorie în data de 2.08.2009, colectivului secţiei ATI şi cardiologie al SCJU Arad care au dat dovadă de promtitudine şi profesionalism în cazul pacientului
MERCEA TRAIAN
din localitatea Macea.

LA MULŢI ANI
pentru
CARMEN BALMOŞ
din Grăniceri
îi urează mama Nuţica, părinţii, soţul Ionel şi toţi cei dragi.

ARAD ONLINE
www.aradon.ro

Publicitate eficientă în
JURNAL ARĂDEAN
cel mai citit ziar judeţean!

Motorul de căutare locuri de muncă potrivit pentru tine !

CAUȚI UN TEREN? VREI SĂ VINZI O CASĂ?
Poți face totul **RAPID ŞI UŞOR** intrând pe **www.romimo.ro**!

Pentru unii este o zi obişnuită. Pentru restul,

GIGI DEUTSCH,

a plecat dintre cei vii, pentru mine, soţia, el trăieşte în sufletul meu, pentru că fiecare lucru din casă îmi aminteşte de glasul, munca, glumele lui, de ce a realizat şi cât era de mândru de fetele lui. Pentru dragostea şi respectul ce l-am avut va rămâne în viaţa mea.

Adi Deutsch

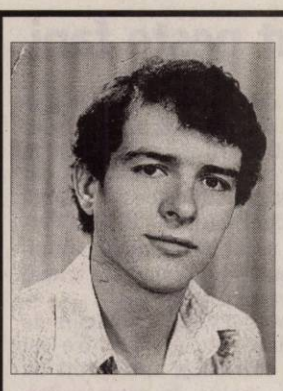

O rugăciune înălţată la cer spre pomenirea ta. Rugăm pe bunul Dumnezeu odihna Raiului să-ţi dea

PALCU GHEORGHE.

Parastasul de pomenire de un an, va avea loc duminică, 9 august 2009, ora 12.30, la Biserica Ortodoxă din Juliţa. Nu te vom uita niciodată!

Soţia Nina, fiul Robert, nora Ramona, nepotul Casian şi socrii

Amintesc celor care l-au cunoscut că în 8 august se împlinesc 2 ani de când m-a părăsit soţul meu

CIOBAN DUMITRU (MEDREA).

Soţia Raveica de la Nadeş

Vă mai amintiţi de mine? Am fost

BUBU GIGI DEUTSCH

pentru unii, sunt soţ şi tată al familiei mele, care vă invită să luaţi parte la comemorarea de 6 luni, care va avea loc duminică 9 august, ora 17.00, la mormânt(Aleea înainte de ultimul cavou pe partea stângă).

Familia Deutsch

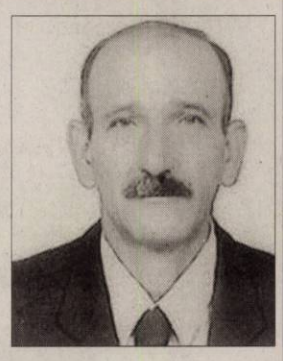

Ai plecat din lumea aceasta/Şi despărţirea a fost grea/Rămas-a doar un nume/Ce-i scris pe cruce ta/Şi crucea ta stă dreaptă/Cu aripile-n vânt/Parcă cu drag ne aşteaptă la tristul tău mormânt,

GHIŢĂ PALCU.

Nu te vom uita niciodată!

Unchiul Ioan şi mătuşa Florica Tulcan

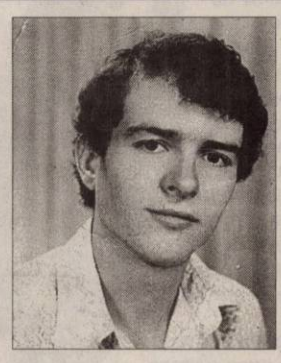

Păstrăm în suflet aceeaşi tristeţe şi un dor imens la împlinirea a trei ani de la plecarea la cele veşnice a celui care a fost soţ, tată şi bunic, lt. col în rezervă

BIRĂU GHEORGHE.

Dumnezeu să te odihnească în pace.

Familia

Sunt departe tati,

GIGI DEUTSCH,

durerea e aceeaşi, dar eşti şi vei fi mereu în sufletul meu, iar inima mea te va plânge mereu.

Bogdiţi a ta şi Vali

Se împlineşte un (1) an de când a plecat dintre noi iubita noastră mamă şi bunică

CUŢITOIU ECATERINA.

Parastasul va avea loc Sâmbătă, 8 August 2009, ora 13.30.

Fam. Henegaru şi Cuţitoiu

A trecut un an cumplit de când soţul meu drag,

LĂDĂU ADRIAN

s-a grăbit să plece de lângă mine lăsându-mă neconsolată pentru totdeauna. Fieţi somnul lin, dormi în pace suflet bun şi blând! Parastasul de pomenire Sâmbătă, 8 August 2009, ora 11.00 la Biserica Şega II (Uta).

Soţia veşnic îndoliată Gyongyi

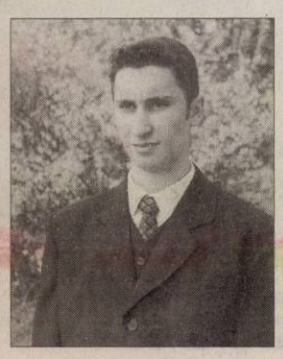

Se împlinesc 4 ani de când unicul nostru băiat

BETEA FLAVIUS

a plecat într-o călătorie lungă lăsând în urmă amintiri frumoase dar şi multă durere, lacrimi amare, răni în sufletul şi inima noastră, care se adâncesc tot mai tare. Ne este dor de tine, îţi simţim tot mai mult lipsa din casă. Pentru viaţa ta veşnică ne rugăm neîncetat.

Mami, tati şi surorile

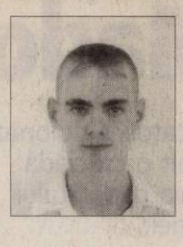

Se împlinesc 4 ani de când un suflet minunat, plin de dragoste şi bunătate s-a ridicat la cer, departe de noi, dar mai aproape de Dumnezeu. Inima bună a fiului şi fratelui nostru

BUBELA COSMIN

a încetat să mai bată. Amintirea ta ne va călăuzi toată viaţa. Cuvintele nu pot exprima tristeţea ce s-a aşternut în sufletele noastre. Ne rugăm ca bunul Dumnezeu să dea odihnă veşnică sufletului tău minunat.

În veci nemângâiaţi, mami şi fratele tău Paul

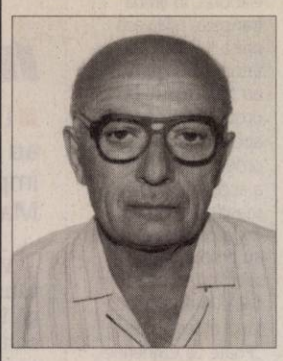

Cu nemărginită durere anunţăm că se împlinesc 3 ani de când ne-a părăsit pentru totdeauna scumpul nostru soţ, tată, socru şi bunic

VELICIU SIMION.

Parastasul de pomenire va avea loc Sâmbătă, 8 August 2009, ora 11.00 la Biserica Şega II- Uta.

Familia Veliciu

Cu adâncă durere anunţăm că se împlinesc 7 ani de la trecerea în viaţa veşnică a celei care a fost iubita noastră soţie, mamă, soră şi cumnată

PURICE TEREZIA.

Parastasul va avea loc sâmbătă, 8 august 2009, ora 12.00, la Biserica Şega I.

Familia îndurerată

Se împlinesc 7 ani de când a plecat dintre noi

DURUŞ ANA.

Nu te vom uita niciodată! Parastasul va avea loc Sâmbătă, 8 August 2009 la Biserica Mare Uta.

Fiica, nepoatele şi strănepoatele

Anunţurile de deces se publică GRATUIT!

Mica publicitate 210.775

www.Doliu.ro

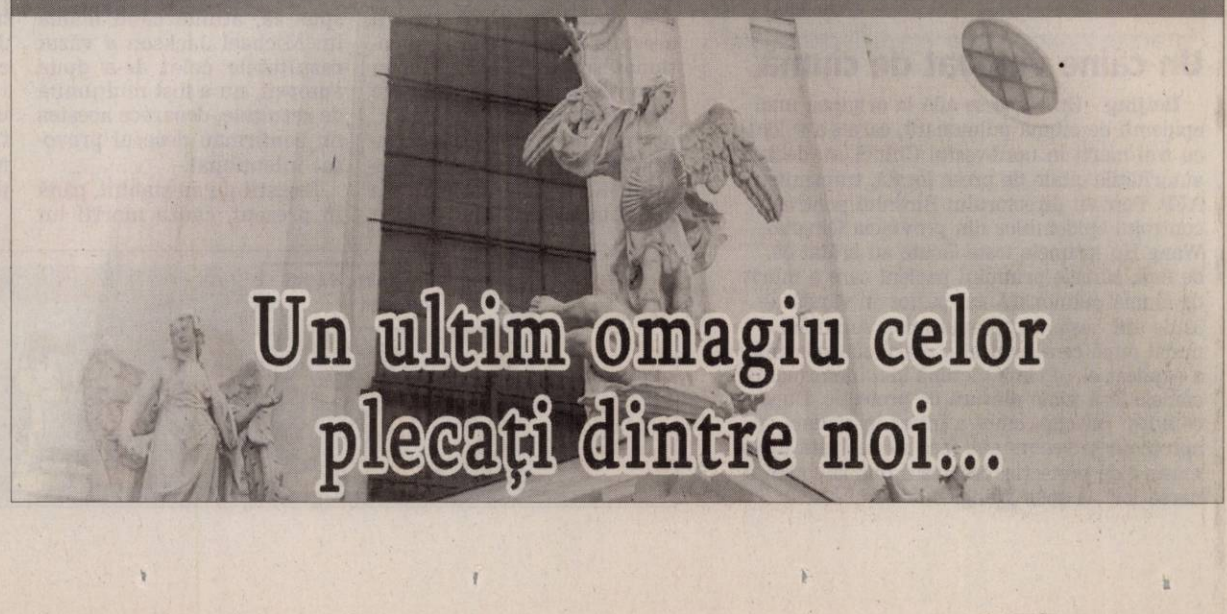

PE SCURT

• **La Oscar.** Filmul „Poliţist, adjectiv", regizat de Corneliu Porumboiu, va reprezenta România la Oscar 2010, potrivit deciziei unui juriu format din şapte critici de specialitate, a declarat, ieri, directorul general al Centrului Naţional al Cinematografiei (CNC), Eugen Şerbănescu.

De cartea recordurilor (Foto: EPA)

O trenă de doi kilometri

Beijing - O mireasă din China a făcut senzaţie ieri cu o trenă de peste doi kilometri, datorită căreia speră să intre în Cartea Recordurilor, transmite AFP. A fost nevoie de peste 200 de invitaţi şi de mai bine de trei ore pentru a derula trena rochiei de mireasă a lui Lin Rong, o învăţătoare de 22 de ani. Trena are 2,2 kilometri şi este împodobită cu 9.999 de trandafiri din mătase. Sursa: NewsIn

Tata i-a dat cocaină

Londra - Fiul cel mare al cunoscutului actor Ryan O'Neal îl acuză pe acesta că i-a dat cocaină când avea doar 11 ani şi că, din acest motiv, i-a distrus viaţa, a anunţat, miercuri, presa britanică. „Aveam 11 ani când mi-a dat cocaină şi mi-a zis că vom vedea un film lung, care se numeşte <Barry Lyndon> (film al cărui protagonist era chiar Ryan O'Neal - n.r.)", a declarat Griffin O'Neal (45 ani), în talk-show-ul moderat de Larry King.

Super salt

Clipul zilei Tinerii din imaginile următoare au un mod mai ciudat de a face salturi în piscină, îşi dau drumul pe o trambulină şi se lansează spre piscina care se află la zeci de metri distanţă.

http://video.aradon.ro/video/43606/super-salt

Deneuve (Foto: EPA)

Huiduită

Toscana - Catherine Deneuve a fost huiduită, miercuri seară, la un festival cultural din Toscana, după ce a reuşit să-i irite pe italieni, vorbindu-le, elaborat, în limba franceză, relatează presa italiană. Spectatorii nemulţumiţi au fost calmaţi de organizatori, care au apelat la forţele de ordine. Mulţimea nu a acceptat să părăsească sala decât după ce organizatorii au promis că toţi spectatorii vor primi bilete la un alt spectacol al festivalului. „Poate că Catherine Deneuve ar fi trebuit să facă un efort şi să joace în italiană", a admis actorul Michele Placido.

Prea cald. Doi mandrili ling îngheţată pentru a se răcori la grădina zoologică din Rhenen, Olanda. (Foto: EPA)

Un câine vinovat de ciumă

Beijing - Un câine se află la originea unei epidemii de ciumă pulmonară, care s-a soldat cu trei morţi în nord-vestul Chinei, au declarat autorităţile citate de presa locală, transmite AFP. Potrivit directorului Biroului pentru controlul epidemiilor din provincia Qinghai, Wang Hu, primele teste făcute au arătat că, de fapt, câinele primului pacient care a murit de ciumă pulmonară -un păstor în vârstă de 32 de ani - este cauza epidemiei. Animalul a murit după ce a mâncat o marmotă infectată, a explicat el. „Prima victimă şi-a înmormântat câinele fără nicio măsură de protecţie. După ce a fost infectat, omul a intrat în contact cu apropiaţii şi vecinii săi, fără să fie luată nicio măsură de protecţie, ceea ce a dus la contaminarea lor", a spus Wang.

Steve Tyler a căzut peste fani

Celebrul rocker Steve Tyler a fost transportat la spital după ce a căzut de pe scenă.

Los Angeles - Solistul vocal al trupei Aerosmith, Steve Tyler, a fost transportat la spital, joi, cu un elicopter, după ce a căzut de pe scenă în timpul unui concert în Dakota de Sud, informează BBC.

Cântăreţul în vârstă de 61 de ani a căzut în timp ce dansa pentru a distra mulţimea, după defectarea sistemului audio de la concert. Potrivit gazdei evenimentului, Mike Sanborn, Tyler se afla pe o rampă şi a căzut pe spate peste câţiva fani.

Sanborn a adăugat că Tyler avea o stare bună atunci când a fost dus la spital şi că glumea cu medicul. Steve Tyler a suferit răni la umeri şi la gât, dar nu se ştie încă cât de grave sunt acestea. După accident, chitaristul Joe Perry a urcat pe scenă şi a anunţat publicul că show-ul trupei nu va mai continua.

Steve Tyler, american de origine, este unul dintre cei mai cunoscuţi interpreţi de rock, inclus de revista Rolling Stone între primele 100 de voci din toate timpurile. Alături de colegii din Aerosmith, Tyler a lansat numeroase hituri, printre care „Pink", „Janie's Got a Gun", „Crazy", „Cryin'" şi „I Don't Wanna Miss a Thing".

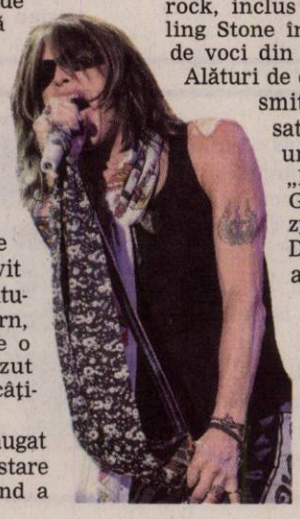

Steve Tyler (Foto: EPA)

A murit un alpinist român

Lyon - Cei doi alpinişti români implicaţi în accidentul de miercuri din masivul Mont Blanc sunt din Buzău, au anunţat surse judiciare. Bărbatul care şi-a pierdut viaţa se numeşte Petre R., iar cel rănit Mihai Robert R.

Situaţia alpinistului român spitalizat în departamentul francez Haute-Savoie cu fracturi multiple, în urma accidentului petrecut miercuri în masivul Mont Blanc, s-a stabilizat, a declarat miercuri seara pentru NewsIn purtătorul de cuvânt al MAE, Alin Şerbănescu. La spital s-a deplasat consulul României la Lyon, Gabriel Stănescu.

Alpinistul român a murit în masivul francez Mont-Blanc, la 4.000 de metri altitudine. Bărbatul a alunecat circa 200 de metri şi a fost găsit la 15 metri adâncime, într-o crevasă de pe Dome du Gouter. Bărbatul a antrenat în cădere şi un coleg de expediţie, care este rănit grav.

Danya Născută în zodia Leu, pasiunea ei este actoria.

www.aradon.ro

„Madonna este o perversă"

Ultracatolicii polonezi au pornit o cruciadă împotriva concertului Madonnei.

Madonna în concertul de la St. Petersburg (Foto: EPA)

Varşovia - Un grup de ultracatolici polonezi se roagă împotriva organizării unui concert al cântăreţei americane Madonna, la 15 august, la Varşovia, care, în opinia lor, riscă să fie o blasfemie pentru această zi când este celebrată Fecioara Maria, informează AFP.

„Madonna, cântăreaţa, este o perversă. Încearcă să scandalizeze, îşi expune corpul, erotismul. Ne putem aştepta la toate acestea în timpul concertului. La fel de bine s-ar putea masturba pe scenă, dacă este sub efectul stupefiantelor", a declarat pentru AFP Marian Brudzynski, şeful unui „comitet pentru apărarea credinţei şi a tradiţiei", intitulat „Pro Polonia".

Comitetul cere municipalităţii Varşovia să anuleze „concertul scandalos" al cântăreţei programat la o dată sfântă pentru catolici. 15 august este pentru polonezi şi o mare sărbătoare naţională, în care celebrează Armata poloneză, în amintirea victoriei ei asupra bolşevicilor în timpul războiului polono-rus din 1920.

Brudzynski i-a trimis o scrisoare şi preşedintelui Lech Kaczynski în care îi cere să intervină pentru anularea concertului.

Numai liderul istoric al sindicatului Solidaritatea, Lech Walesa, laureat al premiului Nobel pentru pace, el însuşi un catolic practicant, a criticat alegerea datei concertului. „În această zi, zi de mare sărbătoare în religia polonezilor, nu ar trebui să avem acest gen de confruntare", a declarat Walesa.

Sursa: NewsIn

Familia a cerut o a treia autopsie

Los Angeles - Familia lui Michael Jackson a cerut efectuarea unei noi autopsii, a treia, a megastarului, pentru a se dovedi astfel că decesul acestuia a fost provocat intenţionat, scrie The Sun. A doua autopsie privată va avea loc în cursul acestei săptămâni, potrivit unor surse din anturajul familiei. Mama cântăreţului, Katherine Jackson, se aşteaptă să se obţină dovezi de crimă, mai degrabă decât de omucidere cauzată de neglijenţă.

Aceleaşi surse au mai spus că, atunci când mama lui Michael Jackson a văzut rezultatele celei de-a doua autopsii, nu a fost mulţumită de rezultate, deoarece acestea nu confirmau decesul provocat intenţionat.

Legiştii nu au stabilit, până în prezent, cauza morţii lui Jackson, însă investigatorii cred că megastarul era dependent de medicamente şi că a luat narcotice înainte de a muri. Medicul personal al lui Jackson, Conrad Murray, este cercetat de poliţie, deoarece i-a administrat megastarului un puternic sedativ care i-ar fi provocat decesul. Regele muzicii pop a încetat din viaţă pe 25 iunie.

Sursa: NewsIn

Regizorul japonez de desene animate, Isao Takahata, a primit Leopardul de Onoare la Festivalul Internaţional de Film de la Locarno, Elveţia. (Foto: EPA)

MARCAJE
CJA a licitat activitatea de realizare a marcajelor rutiere /p.8

TRAGERE
Formaţia pregătită de Ovidiu Sabău, FC Timişoara, a dat peste Stuttgart la tragerea la sorţi /p.10

EXTRAVAGANŢĂ
Prince va susţine două concerte-surpriză pe scena Operei din Monte Carlo /p.16

BOX
Performerii au fost premiaţi /p.9

Astăzi: 15 locuri de muncă /p. 12

E-MAIL:
redactia.jurnalaradean@informmedia.ro
adevaruldearad@informmedia.ro

publicitate.jurnalaradean@informmedia.ro
publicitate.adevarul@informmedia.ro

JURNAL ARĂDEAN

FONDAT 1989
APARE LA ARAD
☎ 0257/281.802
Anul XXI, nr. 5810
16 pagini • 1,2 lei

Sâmbătă
8 august 2009

28°C
Vreme caldă, cer senin.
Dimineaţa · La prânz · Seara

Baie de mulţime în livadă

■ Preşedintele Traian Băsescu, ofertat la Arăneag cu piersici, ceai antifoame şi viagra de Arad.

ADRIANA BARBU
adriana.barbu@informmedia.ro

Arad - O livadă portocalie. Aşa a arătat ieri livada de piersici de la Arăneag, vizitată de Traian Băsescu la invitaţia Consiliului Judeţean Arad. Totul a fost organizat ca la carte, până şi ploaia torenţială abătându-se asupra dealului doar la momentul la care se ţineau discursurile în cort. Mai marii PD-L Arad (absolut toţi prezenţi la eveniment) i-au mobilizat pe toţi membrii de partid şi nu numai. Primarii din judeţ şi-au făcut apariţia la ora 10, cu aproape trei ore înainte de eveniment, pentru a nu exista disfuncţionalităţi. Toţi şefii de instituţii au putut fi văzuţi aici, ca de altfel mai toţi oamenii importanţi din Arad, fie că e vorba de politică, de cultură sau chiar... de sport. Mii de curioşi au completat şi ei tabloul de pe deal iar localnicii, emoţionaţi peste poate că primul om al statului va trece pe la ei prin faţa casei, au ieşit cu toţii în uliţe, doar, doar vor da mâna cu Băsescu.

Preşedintele s-a comportat exact aşa cum ne-a obişnuit: a presărat intervenţiile sale cu zâmbete şi glume.

Nu a avut reacţie promptă o singură dată, când producătorul Viagrei de Arad a fugit după dânsul pentru a-i oferi, pentru a doua oară, produsul său, în caz de nevoie.

Băsescu s-a întreţinut cu producătorii, cu mulţimea şi cu politicienii, şi-a făcut poze şi a împărţit flori. A uitat însă de acuzele dure şi a dezbătut doar probleme agricole. Mai are timp însă şi de politică, căci va reveni, se pare, în judeţ de Zilele Aradului. /p3

La Arăneag Două ore şi jumătate a poposit Traian Băsescu la Arăneag, scopul descinderii fiind vizitarea livezii de piersici de aici şi participarea la seminarul organizat de CJA. Băile de mulţime nu au lipsit nici de această dată.
Mai multe foto şi video pe www.aradon.ro

Piaţa Primăriei, doar pe jumătate

Arad (S.B.) - Deşi autorităţile anunţau finalizarea lucrărilor în Piaţa Revoluţiei de Zilele Aradului, situaţia se schimbă. Există posibilitatea ca doar partea dinspre Primărie să fie gata peste două săptămâni. /p.3

Fără prezentare

Arad (L.S.) - UTA nu a găsit un adversar de calibru, de gală, aşa că va disputa, astăzi, pe terenţ propriu, de la ora 11.00, un meci amical, contra celor de la CS Ineu.

Cei de la UTA au anunţat că prezentarea lotului se va face, cel mai probabil, la primul meci de pe teren propriu din acest campionat. /p.9

Aglomeraţie

Arad (M.A.) - Funcţionarii APIA Arad sunt nevoiţi să lucreze la de trei ori mai multe dosare faţă de colegii lor din Uniunea Europeană şi nu pentru că sunt mai multe dosare, ci pentru că numărul angajaţilor instituţiei este mult mai mic decât în instituţiile similare europene. /p.5

A invalidat alegerile

Arad (S.T.) - Secretarul general al PRM, Gheorghe Funar, a invalidat alegerile la PRM Arad, pe 30 august fiind organizată Conferinţa Judeţeană /p.4

JURNAL ARĂDEAN
Arad, Str. Poetului Nr. 1C
0257-281802
6 422225 000018

Mai scump

Preţul producţiei industriale a crescut în mai multe sectore comparativ cu luna mai a anului 2008, iar per total creşterea s-a ridicat la +14%.

Grafica: Jurnal bihorean, sursa: INS

CET iese din groapă pe credit

■ Două bănci sunt dispuse să împrumute CET-ul, iar aprovizionarea cu cărbune a început.

Arad (A.G.) - Societatea de termoficare arădeană a reuşit, în principiu, să acceseze două linii de credit de la două bănci pentru a-şi putea continua activitatea. Aceşti bani erau necesari pentru ca reparaţiile la centrală şi la reţele să fie realizate, altfel exista riscul ca CET să nu poată furniza căldură în iarna care urmează.

Deşi împrumuturile nu au fost încă perfectate, directorul CET, Cornel Secianschi, spune că nu ar trebui să apară vreo problemă. /p. 8

Michael, bob cu bob Pasionată de „pictura cu seminţe", arădeanca Daniela Kovats a realizat două tablouri inedite cu idolul său, Michael Jackson. /p. 5
(Foto: FAN)

Arad. -Str. Pădurii nr. 24 (la intrarea în Piaţa Obor), Tel.: 0257 270 090
NOU NOU NOU NOU NOU NOU
e.mail: info@vignetoconsult.com
www.vignetoconsult.com
Universal Verde
(I-627135)
TOATĂ GAMA DE ARBORI ŞI ARBUŞTI ORNAMENTALI ÎN VAS, CU POSIBILITATEA DE PLANTARE ÎN TOT ANUL
PROIECTARE REALIZARE, ŞI ÎNTREŢINERE GRĂDINI
Orar:
Luni - Sâmbătă: 10.00 - 12.00 / 13-00 - 19.00
Duminica: Închis
TOT MATERIALUL SĂDITOR ESTE CERTIFICAT ŞI GARANTAT

REMEMBER

8 august

117 A murit împăratul roman Traian
1815 Napoleon Bonaparte își începe exilul pe insula St Elena
1901 S-a născut scriitoarea Nina Berberova (d. 1993)
1902 S-a născut Saşa Pană, poet şi prozator (d. 1981)
1907 S-a născut Gheorghe Cartianu, inginer şi inventator român (d. 1982)
1931 S-a născut Paul Anghel, prozator, eseist şi dramaturg român (d. 1995)
1937 S-a născut Dustin Hoffman, actor
1949 Regatul Bhutan devine independent

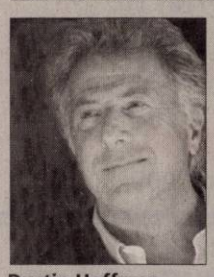
Dustin Hoffman

1953 URSS a efectuat prima experimentare a bombei cu hidrogen
1960 Coasta de Fildeş îşi declară independenţa de stat
1967 A fost creată Asociaţia Naţiunilor din Asia de Sud-Est (ASEAN)
1981 Preşedintele Ronald Reagan, a ordonat producerea bombei cu neutroni
1982 A murit Boris Caragea, sculptor (n. 1906)

BINE AŢI VENIT!

• Silaghi Fabian, Dănilă Darius Andrei, Crudu Maia Medeea, Crainic Alexandra Delia, Şipoş Maria Ecaterina, Olah Anamaria, Bandl Alexander Antonio, Cordoş Ionela Maria

AU PLECAT DINTRE NOI

Unc Petru (1933); Ştefaniuc Barbara (1935)
ÎNREGISTRĂRI ÎN CAZ DE DECES
Biroul de Stare Civilă-Decese face înregistrări după următorul program: sâmbătă şi duminică, între orele 9.00-11.00. Tel.: 281850.

TELEFOANE UTILE

☎**INFORMAŢII TELEFONICE:** 1931; ROBOT: 1958; **APEL UNIC DE URGENŢĂ** (SALVARE, POLIŢIE; Pompieri): 112; **S.C. E.ON GAZ ROMÂNIA** - Sucursala Arad - Dispecerat şi intervenţie telefon: 0257/218.928; 0257/256.928; 0357/403.388; **DERANJAMENTE CURENT ELECTRIC:** 0257/235.991; 0257/929; 0257/205.881 **INFORMAŢII CFR:** 0257/231.777; **PROTECŢIA CONSUMATORULUI:** B-dul Revoluţiei, nr. 50. Telefon: 0257/257.049

SĂNĂTATE

• **MEDLINE SERVICE** - injecţii, pansamente, perfuzii, recoltări analize la domiciliu, 7 zile din 7. Tel. 0257.338.578; 0728.285.762; 0728.285.760.

SUDOKU

Reguli:

În fiecare bloc sunt câteva cifre între 1 şi 9, stabilite dinainte. Acestea trebuie completate cu cifrele lipsă, în aşa fel încât fiecare număr să figureze o singură dată. De asemenea, cifrele de la 1 la 9 trebuie să figureze o singură dată atât pe rândurile orizontale cât şi pe coloanele verticale ale celor nouă blocuri luate împreună.

ÎNCEPĂTORI

	2		6	7	3		1	
4								6
		7				3		
7	8		9		5		4	2
				6				
6	1		8		2		5	9
		5				4		
2								7
	9		7	4	6		8	

AVANSAŢI

	3			1		4		7
7		6						
	4		5		2		9	
		8		6		5	7	
4			2		5			
		2		9				
5			3			7		
			7				2	3
1							4	

Soluţia jocului din numărul precedent

8	5	1	4	2	7	9	3	6
9	4	6	3	8	5	2	7	1
2	7	3	1	9	6	4	8	5
4	1	5	2	3	9	7	6	8
3	2	7	8	6	4	1	5	9
6	8	9	7	5	1	3	2	4
7	9	8	5	1	3	6	4	2
5	6	4	9	7	2	8	1	3
1	3	2	6	4	8	5	9	7

ÎNCEPĂTORI

3	8	7	2	5	1	4	9	6
2	9	1	4	3	6	7	5	8
5	4	6	8	9	7	1	2	3
8	1	9	7	4	5	3	6	2
4	7	3	6	8	2	9	1	5
6	5	2	3	1	9	8	7	4
7	3	5	1	6	8	2	4	9
1	6	8	9	2	4	5	3	7
9	2	4	5	7	3	6	8	1

AVANSAŢI

REŢETA ZILEI

Tort de ciocolată cu portocale

Ingrediente: 125 g unt, 4 ouă, 125 g. zahăr pudră, 60 g făină, 100 g ciocolată, coajă rasă de lămâie, dulceaţă de portocale.

Mod de preparare: Se freacă untul spumă, se adaugă pe rând cele 4 gălbenuşuri, zahărul pudră, făina cernută şi ciocolata înmuiată cu o lingură de apă. Se mai adaugă coaja rasă de la o lămâie şi cele 4 albuşuri bătute spumă. Se coace într-o tavă unsă bine cu unt. Când s-a răcit, se taie în două şi se umple cu dulceaţă de portocale. Pe deasupra, se rade o bucăţică de ciocolată, presărând toată suprafaţa tortului şi în mijloc se ornează cu o felie de portocală.

Poftă bună!

ARAD ONLINE **www.aradon.ro**
Pentru mai multe reţete: http:/www.culinar.ro

PIEŢE, TÂRGURI

• **Astăzi** este zi de piaţă la Chişineu-Criş, Lipova, Pâncota, Felnac, Grăniceri, Hălmagiu, Moneasa, Pecica, Vărşand, Socodor, Vladimirescu, Zimandu Nou, Covăsânţ.
Târguri săptămânale se desfăşoară astăzi la Lipova, Pâncota, Hălmagiu, Moneasa.

HOROSCOP

BERBEC
Dimineaţa sunteţi plin de energie. Puteţi avea succes pe plan social. Aveţi grijă să nu depăşiţi anumite limite din cauza entuziasmului, expunându-vă la accidente!

TAUR
Dimineaţa este posibil să fiţi irascibil şi indispus. Vă recomandăm să nu vă ocupaţi de probleme care necesită răbdare şi tact. Este posibil să întâmpinaţi neîncrederea colegilor.

GEMENI
Aveţi tendinţa să vă lăsaţi dominat de sentimente. Prin urmare, nici nu sunteţi prea comunicativ.

RAC
Sunteţi stresat de ritmul intens de muncă, deveniţi irascibil şi aveţi tendinţa să vă certaţi şi cu cei dragi.

LEU
Dimineaţa s-ar putea să fiţi mai încordat, din cauza problemelor pe care le aveţi cu un coleg de serviciu sau cu un partener de afaceri.

FECIOARA
Dimineaţa sunteţi puţin confuz, ceea ce ar putea să vă afecteze atât relaţiile sociale, cât şi cele sentimentale.

BALANŢA
S-ar putea să aveţi o zi tensionată din cauza divergenţelor cu partenerul de viaţă. Amânaţi deciziile importante, pentru că este posibil să fiţi confuz şi să nu vă puteţi concentra.

SCORPION
Sunteţi nemulţumit şi aveţi tendinţa de a critica pe toată lumea. Vă sfătuim să vă temperaţi, pentru a nu crea neplăceri celor din jur.

SĂGETĂTOR
S-ar putea să fiţi mult mai sensibil şi să nu vă simţiţi în formă. Vă sfătuim să evitaţi deciziile importante, să nu semnaţi documente oficiale şi să nu faceţi planuri de viitor.

CAPRICORN
Survin numeroase schimbări de program, deci nu este indicat să vă faceţi un plan strict.

VĂRSĂTOR
Nu vă simţiţi în deplinătatea forţelor fizice, de unde şi starea de nervozitate în care vă aflaţi. Vă sfătuim să nu vă asumaţi nici un risc, pentru că aveţi şanse minime să reuşiţi.

PEŞTI
Nu este o zi bună pentru călătorii şi nici pentru afaceri. Starea de confuzie şi simţul practic scăzut vă pot conduce la eşecuri.

„Jurnal arădean" vă ascultă

■ Între orele 11.00-13.00, la telefonul 0257.280.943, redactorul nostru vă stă la dispoziţie.

Arad (D.D.) - **Ioan Şiculan** locuieşte în Arad, pe strada Voievod Moga, nr. 72. El este nemulţumit de bălţile de apă care se adună în faţa casei şi-l împiedică să iasă din curte. „De două luni de zile, strada noastră s-a asfaltat, dar atunci când plouă, apa se adună în faţa casei, pe o distanţă de 20 de metri. Sunt porţiuni mari de un metru, un metru şi jumătate, iar când trec maşinile, toată casa mi-o stropesc. În plus, dacă vreau să ies din curte, trebuie să ocolesc, către vecini, că altfel dau direct în apă. Probabil e bordura prea jos, sunt rigolele mai sus... I-am spus inginerului care s-a ocupat de asfaltare, dar nu a făcut nimic" - spune Ioan Şiculan.

Corina Drăghici, purtător de cuvânt al Primăriei, a promis că va transmite această problemă Direcţiei Tehnice. „Colegii noştri vor lua legătura cu constructorul. E posibil ca lucrarea să nu fi fost încă recepţionată. Probabil la recepţie se verifică toate disfuncţionalităţile, în vederea remedierii", spune Corina Drăghici.

Maria Popa din Arad vrea să ştie în ce condiţii se acordă ajutorul de deces. Ajutorul de deces se acordă, în cazul decesului asiguratului, pensionarului sau al unui membru de familie care nu are un drept propriu de asigurări sociale şi se află în întreţinerea titularului la data decesului. Banii (1.550 lei, în cazul decesului asiguratului sau pensionarului) se acordă unei singure persoane care face dovada că a suportat cheltuielile ocazionate de deces.

CURS VALUTAR

Astăzi

Denumirea Valutei	BNR	BCR		BRD		San Paolo IMI BANK		Banca Românească		MKB Romexterra Bank		Alpha Bank		Casa Schimb LUXOR	
		C	V	C	V	C	V	C	V	C	V	C	V	C	V
Euro	4,21	4,16	4,26	4,13	4,28	4,18	4,24	4,16	4,24	4,17	4,25	4,15	4,27	4,16	4,02
Dolar SUA	2,93	2,87	2,98	2,86	2,99	2,90	2,96	2,88	2,97	2,89	2,98	2,86	2,99	2,92	2,95
Forint	0,0155	0,0152	0,0163	0,0144	0,0162	0,0152	0,0163	-	-	-	-	-	-	0,0156	0,0159
Gram aur	90,30	63,22													

VREMEA sâmbătă

14° minim
28° maxim

Biserica ortodoxă
Sf. Emilian Mărt. Ep. Cizicului; Sf. Miron, Ep. Cretei

Biserica romano - catolică
Sf. Dominic, pr.

Biserica greco - catolică
Sf. Emilian, ep (+ sec VIII). ăSf. Dominic, c (+ 1221)

Umiditate: 77%
Presiune: 100 KPA
Precipitaţii: 30%
Vânt: 11 km/h
Direcţie vânt: ENE

ARAD ONLINE http://meteo.aradon.ro
Prognoza meteo pentru Arad

Soarele răsare: 6:24
Soarele apune: 20:56

Prognoza meteo pentru astăzi:
Temperaturile se vor situa între 14 şi 28 grade. Vântul va sufla cu 16 km/h, dinspre NNE.

Prognoza meteo pentru 3 zile:
Temperaturile minime vor fi cuprinse între 12 şi 14 grade, iar cele maxime între 27 şi 28 grade.

Temp. minime: 12 la 14°C
Temp. maxime: 27 la 28°C

sâmbătă	duminică	luni	marţi
Însorit	Parţial noros	Parţial noros	Parţial noros
Min.:14°C Max.:28°C	Min: 12°C Max.:27°C	Min.: 12°C Max.:28°C	Min.:14°C Max.:28°C

JURNAL ARĂDEAN
Str. Poetului nr. 1C, Arad
BRAT Auditat de BRAT
Reclamaţii difuzare: 0257/228586

Director editor: Mircea Ţîşcă (8465)
Secretariat: 0257.281802 (centrala), fax - 0257.280655
Şef departament difuzare: **Carmen Csordas**
Marea publicitate: 0257.280904 (int. 8488)
Mica publicitate: 0257.210775
Tiparul executat la: SC Inform Media SRL, Calea Torontalului, DN 6, km 5,7, Timişoara

Editor coordonator: Adriana Barbu (8410) **Responsabil de număr: Diana Duţu**
Secretar general de redacţie: Gabriela Groza (8417) **Departamente: Eveniment: Simona Butaru** (8412), Monica Ardelean (8446), Alin Gherasim, Margareta Szegö (8403); **Politic: Tristan Mihuţa** (8431), Simion Todoca (8425); **Economic:** Andreea Pintea (8419); **Cultură, Învăţământ: Vasile Filip** (8428), Vasile Sărăndan (8401); **Social: Diana Duţu** (8429); **Sport: Daniel Scridon** (8427), Adrian Hărţău (8433), Leonard Sfâra (8434); **Tehnoredactare:** Ghizela Şerban, Ramona Vidulescu, Leonardo Negoiţescu; **Designer:** Evelyn Kovago.
REDACŢIE : tel. 0257.281802 (centrala); fax 0257.280655 (int. 8490), 0257.281797 (int.8489); e-mail:redactia.jurnalaradean@informmedia.ro, adevaruldearad@informmedia.ro, publicitate.jurnalaradean@informmedia.ro, publicitate.adevarul@informmedia.ro

PE SCURT

- **Armă deţinută ilegal.** Poliţiştii au intervenit în urma unor informaţii la o casă de pe strada Rodnei. Aici a fost găsit un pistol cu bile de cauciuc împreună cu muniţia aferentă, pentru care Augustin N. nu deţinea documente. Bărbatul s-a ales cu dosar penal.

Fotografia ta în „JA“

Ei sunt nişte băieţei foarte harnici fără de care părinţii nu s-ar putea descurca.

JURNAL Trimite-ne cele mai frumoase fotografii făcute de tine cu familia sau copiii tăi, cu animalul tău preferat sau orice fotografie interesantă surprinsă de aparatul de fotografiat şi o vei vedea publicată în Jurnal arădean. Fotografiile pot fi trimise pe e-mailul nostru: redactia.jurnalaradean@informmedia.ro

Muscă şi Băsescu

Arad (A.B.) - Dimitrie Muscă a făcut cunoştinţă cu Traian Băsescu ieri, imediat după seminarul Ziua Fermei Horticole. Marele agricultor arădean şi om politic social-democrat a fost prezentat şefului statului de către Valeriu Tabără ca fiind un important agicultor care merită cunoscut. Se pare chiar că ideea organizării acestui eveniment la Arăneag i-a aparţinut lui Valeriu Tabără şi preşedintelui CJA, Nicolae Ioţcu. În plus, agricultorii a căror livadă a fost vizitată de preşedintele Traian Băsescu sunt rude mai mult sau mai puţin apropiate cu un important om politic PD-L din Arad.

Curg invitaţiile

Arad (A.B.)- Traian Băsescu se întoarce la Arad în această lună. Informaţia a fost primită pe surse, care vorbesc de faptul că preşedintele ţării va onora şi invitaţia Primăriei municipiului de a participa la Zilele Aradului. Nici Traian Băsescu nu a negat posibila vizită viitoare, subliniind, în cadrul discursului susţinut ieri la Arăneag, că va fi prezent în judeţ ori de câte ori va fi invitat şi va avea posibilitatea. Nici mai marii Consiliului Judeţean nu au renunţat la ideea de a-l invita din nou pe preşedintele ţării la Arad. Conducerea judeţului ar vrea, de pildă, ca panglica inaugurală a noului sediu al instituţiei să fie tăiată chiar de Băsescu. E posibil ca ambele evenimente locale să fie comasate iar şeful statului să le onoreze.

Asigurarea obligatorie, pe capul proprietarilor

Arad (S.B.) - Administratorii de bloc şi preşedinţii Asociaţiilor de proprietari se vor întâlni, în cursul săptămânii viitoare, pentru o şedinţă de lucru în cadrul căreia se vor acoperi o gamă largă de probleme cu care se confruntă asociaţiile arădene. Uniunea Locală a Asociaţiilor Locative Arad (ULALA) organizează întâlnirea miercuri, 12 august, la ora 17, în sala mică a Casei de Cultură a Sindicatelor. Potrivit organizatorilor, „la şedinţă vor participa reprezentanţi ai Primăriei Arad, CET, Societăţi de Asigurare şi Bancare, specialişti în domeniile de referinţă". Pe ordinea de zi a şedinţei se regăsesc probleme legate de legea asigurării obligatorii a locuinţelor, problematica căldurii şi a repartizării corecte a plăţilor, stadiul programului de reabilitare termică în Arad, probleme organizatorice şi de statut, respectiv, diverse informări privind legislaţia locativă.

Problematica privind obligativitatea proprietarilor de a-şi asigura locuinţele va fi nelipsită din discuţiile de la şedinţă. În primă fază, se va discuta despre legislaţia asigurărilor obligatorii a locuinţelor, legislaţie care a intrat deja în vigoare şi va fi aplicată începând de anul viitor, de la data de 1 ianuarie. Totodată, reprezentanţi ai unor societăţi de asigurări vor veni cu oferte concrete, pentru ca administratorii să poată să prezinte proprietarilor un tablou cât se poate de complet pe această tematică.

Baie de mulţime în livadă

Preşedintele Traian Băsescu, ofertat la Arăneag cu piersici, ceai antifoame şi viagra de Arad.

ADRIANA BARBU
adriana.barbu@informmedia.ro

Arad - Preşedintele Traian Băsescu a poposit ieri, în mini-turneul său electoral de week-end, la Arăneag, după ce de dimineaţă s-a oprit la Drobeta Turnu Severin. Ajuns la 12.20, cu elicopterul, la Arăneag, preşedintele statului a făcut un tur al livezii de piersici de aici, după care a trecut la arhi-cunoscuta baie de mulţime, peste două mii de oameni (de la întrea-

> *România ar fi trecut mult mai uşor criza dacă în ultimii 20 ani aveam grijă de agricultură*
>
> TRAIAN BĂSESCU

ga suflare politică portocalie din Arad, la fermieri, agricultori, directori de instituţii şi primari) fiind prezenţi la seminarul Ziua Fermei Horticole. Seminarul s-a transformat, însă, în doar câteva discursuri legate de necesitatea revigorării agriculturii româneşti, agricultura şi turismul fiind, în viziunea preşedintelui, domeniile pe care trebuie insistat în viitor. Imediat după discursuri şi după încă o baie de mulţime, la două ore şi jumătate de la sosire, preşedintele a părăsit Arăneagul.

După ce a vizitat livada de piersici, ce se întinde pe 10 hectare, pe care a apreciat-o la fiecare pas, considerând-o un model de dezvoltare, şi după ce a fost primit de zeci de primari şi parlamentari protocalii, Traian Băsescu s-a hotărât să se oprească la fiecare dintre zecile de standuri cu produse alimentare ecologice şi tradiţionale din judeţul Arad şi să discute cu fiecare producător în parte. Producătorii s-au înghesuit să-i ofere primului om al statului produsele lor, iar în faţa unui astfel de asalt, Băsescu a decis să ia acasă din bunătăţi, pentru că nu le poate testa pe toate la faţa locului.

Ofertele care au făcut însă senzaţie au fost ceaiul antifoame, comentat de întâiul om al ţării, şi viagra de Arad (ţuica de prune), trecută cu vederea de Băsescu.

Şeful statului a luat punga cu ceai şi a dat-o unui ofiţer SPP, apoi a râs şi a spus că acesta ar fi fost mai bun înainte de 1989. „I-am dat un ceai anti-foame, se bea în loc de apă, îţi ia furia de foame. E un ceai de criză", i-a spus preşedintelui Kocacs Arpad, de la Muzeul Apicol Miniş. „Viagra de Arad" nu a fost acceptată de Băsescu. Oficialul a zâmbit doar în faţa ofertei şi a plecat mai departe. „E o delicatesă care ştim că îi place preşedintelui", ne-a spus ofertantul.

Arăneag, călcat pentru prima dată de vreun preşedinte al României (Foto: A.B.)

Discursuri pe ploaie

Traian Băsescu şi-a făcut aparţia, ulterior, în cortul în care urma să se desfăşoare seminarul şi a vorbit doar despre agricultură. Norocul a fost de partea organizatorilor, căci ploaia torenţială s-a pornit imediat după ce primul om al statului a intrat în cort şi s-a oprit la finalul discursurilor. Băsescu le-a vorbit oamenilor despre potenţialul agricol al României, despre viitorul agricol şi despre faptul că ţara ar fi putut asigura hrana pentru 80 de milioane de cetăţeni, dar că, „din păcate, cifrele anului trecut arată că noi, doar 20 de milioane, am importat 70 la sută din mâncarea pe care am consumat-o".

DIRECŢIILE LUI BĂSESCU

Şeful statului a afirmat ieri faptul că România trebuie să aibă două direcţii strategice: "agricultura cu toate componentele ei şi turismul; sunt condiţii pe care ni le-a dat Dumnezeu, aici ne-am născut, într-o ţară frumoasă, cu mare, cu deal şi munte şi cu pământuri bune pentru agricultură şi cu suficienţi oameni dăruiţi pământului pentru ca agricultura să se facă cu deplin succes în România". Băsescu a mai precizat că este nevoie de o strategie pe termen lung, pentru stimularea dezvoltării agriculturii. A mai precizat că "exemplul de la Arad este soluţia ca mediul rural să îşi dobândească dezvoltarea şi soluţia ca fermele mici să fie performante".

ARAD ONLINE **www.aradon.ro**
Aici mai multe foto şi video

Instructorii, cu păsurile la Prefectură

Socilitările instructorilor auto din Arad vor fi trimise de prefect la Bucureşti.

Instructorii auto sunt nemulţumiţi (Foto: FAN)

Arad (S.B.) - Instructorii auto din Arad, reprezentanţi ai Autorităţii Rutiere Române (ARR), precum şi ai Serviciului Public Comunitar Regim Permise de Conducere şi Înmatriculare Vehicule s-au întâlnit joi cu reprezentanţii Prefecturii. Printre problemele ridicate s-a numărat dorinţa instructorilor auto ca examinarea pentru categoriile A şi B, precum şi C şi E să se dea în acelaşi timp. De asemenea, instructorii care nu sunt afiliaţi la nicio şcoală de şoferi şi funcţionează ca persoane fizice autorizate s-au arătat nemulţumiţi de faptul că nu pot să instruiască elevi, deoarece nu au apărut normele metodologice care regelementează autorizarea acestora.

„Noi am preluat propunerile care ni s-au făcut şi cele care ţin de anumite modificări legislative le vom trimite la Bucureşti. Este foarte important să existe o comunicare permanentă între instructorii auto-ARR şi examinatori, pentru că în acest fel se vor elimina multe dintre nemulţumiri", a declarat prefectul Călin Bibarţ.

Piaţa Primăriei, finalizată doar pe jumătate

Deşi autorităţile anunţau finalizarea lucrărilor în Piaţa Revoluţiei de Zilele Aradului, situaţia se schimbă.

Arad (S.B.) - Lucrările de reamenajare a pieţei din faţa Palatului Administrativ vor dura mai mult decât estimau autorităţile iniţial. Piaţa Revoluţiei trebuia finalizată cu ocazia sărbătoririi Zilelor Aradului, aşa cum a susţinut în nenumărate rânduri executivul local. Cu toate acestea, situaţia din teren pare nu fi favorabilă finalizării întregii lucrări până peste două săptămâni, municipalitatea anunţând acum posibilitatea de a termina doar o parte din piaţă. Ca „scuză" pentru evoluţia greoaie a lucrărilor a fost avansată şi prognoza meteo nefavorabilă.

În faţa „casei"

Potrivit informaţiilor primite de la purtătorul de cuvânt al Primăriei, Corina Drăghici, există o mare posibilitate, în funcţie şi de timpul nefavorabil pentru execuţia de lucrări de pavare, ca doar partea din faţa Primăriei să fie finalizată până la termenul anunţat. „Am vrea ca, de Zilele Aradului, piaţa să fie frumoasă, finalizată. Se încearcă să se finalizeze toată piaţa, dar în mod cert zona din faţa Primăriei va fi gata. Totuşi, există posibilitatea ca banda de circulaţie dinspre Banca Naţională spre Teatru să nu fie finalizată până la Zilele Aradului".

Lucrările de pavare a pieţei avansează mai lent decât se aşteptau autorităţile (Foto: S.B.)

Din Maramureş

Aşa cum vă informam de curând, întreaga piaţă va fi reamenajată fără a mai fi turnat asfalt pe carosabil. În loc de asfalt, şoseaua va fi pavată cu pietre speciale de andezit, cenuşii, pietre aduse, potrivit spuselor Corinei Drăghici, din cariere româneşti, din zona Maramureşului. Totodată, şi echipa de muncitori care execută pavarea, pe o suprafaţă de 4.635 metri pătraţi, este formată din maramureşeni.

MARCAJE FĂRĂ VOPSEA

Marcajele vor fi şi ele mai speciale. Potrivit informaţiilor de la Primărie, „vor fi aproape 1 kilometru de borduri. Sunt pietre în formă mai lunguiaţă, care vor fi folosite pentru delimitarea benzilor de circulaţie. Marcajul nu va fi făcut prin vopsire, ci prin piatră decorativă", spune Corina Drăghici.

PE SCURT

• **Binecuvântare.** Duminică, 9 august, va avea loc binecuvântarea lucrărilor efectuate la biserica ortodoxă din Moţiori (comuna Apateu). Slujba va începe la ora 9.30 şi va fi oficiată de un ales sobor de preoţi în frunte cu Înalt Prea Sfinţitul Părinte dr. Timotei Seviciu, arhiepiscopul Aradului, Ienopolei şi Hălmagiului.

Cuvinte norocoase!

Concursul „Cuvinte norocoase!" continuă. Completaţi toate integramele din perioada 5-20 august a.c. şi trimiteţi-le, împreună cu un (singur) talon de concurs, pe adresa JURNAL (str. Poetului nr. 1C sau B-dul Revoluţiei nr. 81), până în data de 24 august a.c. Plicurile cu cele 14 integrame completate şi talonul de concurs aferent, completat la toate rubricile, pot fi depuse şi direct la sediul Redacţiei. În urma unei extrageri care va avea loc în data de 27 august a.c., cel mai norocos fidel al integramelor va câştiga un obiect de uz casnic. Extragerea va avea loc în prezenţa unei comisii. La acest concurs nu pot participa angajaţii Inform Media şi nici rudele acestora de gradele I şi II.

Utilitate inutilă Craterele din asfalt s-au dovedit foarte „utile" fiind folosite pe post de ...coş de gunoi.

(Foto:A.P.)

Funar a invalidat alegerile

Alegerile la PRM Arad, din 2 august au fost invalidate, iar pe 30 august vor avea loc altele.

Gheorghe Funar pune lucrurile la punct (Foto : FAN)

Arad (S.T.) - În urma sesizărilor făcute de către preşedintele interimar al PRM Arad, Valentin Paul Neamţ, secretarul general al PRM, Gheorghe Funar, a sosit aseară la Arad, pentru a verifica situaţia la faţa locului. Domnia sa a confirmat veridicitatea Comunicatului prin care Valentin Paul Neamţ era anunţat de invalidarea alegerilor din 2 august şi programarea altora, pe data de 30 august, în organizarea preşedintelui interimar şi sub conducerea directă a sa. Alegerile din 2 august, la care Dorin Filip a fost ales preşedinte, iar Iosif Creţiu, prim-vicepreşedinte, au avut loc după un şir de scandaluri, cauzate de faptul că Iosif Creţiu şi Filip primiseră mandat de la vicepreşedintele PRM, Codrin Ştefănescu, să organizeze alegerile la data respectivă.

> *Am discutat cu Vadim şi am anulat alegerile*
>
> **GHEORGHE FUNAR**

Contre la Arad, ceaţă la Bucureşti

Înainte de aceasta, cei doi, în fruntea unei delegaţii, au fost la Bucureşti şi i-au înmânat personal lui Vadim un memoriu semnat de 33 de preşedinţi de filiale din judeţ, mulţi dintre ei consilieri locali ai PRM. Cu toate acestea, preşedintele interimar al PRM Arad, Valentin Paul Neamţ, a discutat cu un alt vicepreşedinte al PRM, Dan Claudiu Tănăsescu, căruia i-a adus la cunoştinţă faptul că Filip şi Creţiu nu sunt membri ai partidului, fiind excluşi şi că nu fac altceva decât să pună la cale diversiuni, la comanda fostului preşedinte Creţ Nicoară. În urma acestor discuţii, Tănăsescu l-a convins pe Vadim să amâne alegerile, până la o dată la care secretarul general Gheorghe Funar se va fi edificat asupra situaţiei reale de la filiala arădeană. Drept urmare, Funar a sosit aseară la Arad, a fixat data alegerilor pe 30 august şi va continua să verifice amănunţit situaţia din teren. Funar a precizat că nu va exista nici o sancţiune în cazul organizatorilor alegerilor din 2 august şi că ambele părţi implicate vor participa la organizarea alegerilor.

Înscrieri clasa a V-a

Arad - Liceul Teoretic „Vasile Goldiş anunţă că pentru anul şcolar 2009/2010 mai dispune de locuri de înscriere în clasele a V-a. La aceste clase prima limbă de studiu este engleza cu 4 ore pe săptămână iar a doua limbă de studiu este la alegere, germana sau franceza. În oferta curriculară a şcolii este introdusă de asemenea şi informatica. Cursurile se desfăşoară doar dimineaţa iar elevii au posibilitatea să servească prânzul la cantina şcolii. Cei care doresc să se înscrie pot obţine mai multe informaţii adresându-se secretariatului liceului: Calea Victoriei nr. 1-3 sau la telefon 0257/338332 de luni până vineri între orele 9-14.

CITIRE APOMETRE

Luni, 10.08. 2009 - cartier Sânicolaul Mic: Pescăruş; cartierul Subcetate: Cetăţii, Diogene, Părului, Micşunelelor, Gladiator, Pompei, Hector, Marte, Troiei, Cezar, Santinelei, Infanteriei, Achile, 13 Martiri, Trompetei, Radu de la Afumaţi; cartierul Micălaca: Prutului, Podgoriei, Crizantemelor, Caraiman, Zoe, Amurgului, Constanţa, Junilor, Păuliş, Şiriei, Argeş, Lipovei, Păstorului, Zefir, cartierul Grădiştе: Vişinului, Z. Moricz, Bradului, Zmeurei; cartierul Poltura: Turdei, Jiului, Oltului, Retezat, Moldovei, Bucovinei, T.Arpad, Cireşoaiei, Negoi, Corbului, Poetului; cartierul Gai: Fântânii, Concordiei, Nouă, Faurilor, Şt.Teneţchi, Laptelui, Călţunaş, Alexandru cel Bun; cartierul Bujac: P. Maior, Bucureşti, Sânzâienelor, Mălin, Câmpeni, Tiberiu, Veneţiei; zona Centru: A.Şaguna, A. Karoly, Bella Bartok, calea Victoriei, A.Vuia, Deltei, H. Sava.

PROGRAME TV - SÂMBĂTĂ

TVR 1

07:35 Pelerin. (R)
08:30 Spectacolul lumii – Fantoma goanei după aur
09:00 Desene animate - Clubul Disney (SUA). 2 episoade
10:00 Dr. Fix. (R)
10:20 Prietenul secret. (Germania). (R)
10:40 Împreună pentru natură
11:30 M.A.I. aproape de tine
12:00 Transformarea. (R)
13:00 Bărbatul care a furat Gioconda. (aventuri, Franţa, Elveţia, Italia, 2006)
14:00 Telejurnal
14:20 Andy Barker, detectiv particular. (serial, SUA, 2007)
14:45 Spectacol de circ internaţional
15:25 Fratele urs. (animaţie, SUA 2003)
16:55 Mediterana 27 Antalya
17:30 Teleenciclopedia. (R)
19:30 Sport plus auto
19:40 Sport
20:00 Telejurnal Meteo
21:10 Comoara din spatele cărţilor 2. (aventuri, SUA, 2006) Regia Jonathan Frakes Pynn Carsen (Noah Wyle), bibliotecarul şi aventurierul care are in grija secretele pastrate in cea mai misterioasa biblioteca din lume, are o noua misiune. De aceasta data, urmand indiciile unei harti secrete, Carsen trebuie sa porneasca intr-o calatorie spre legendarele mine ale lui Solomon.
22:55 Amintiri din istorie. (serial, Australia, 2007) 1 episod
23:10 Polițist la anarghie. (acţiune, Hong Kong, China 2004)
01:20 Transformarea. (R)
02:10 Pelerin (R)

PRO TV

08:00 Ştirile Pro Tv
10:00 Mr. Mom. (r)
12:00 ProMotor
13:00 Ştirile Pro Tv
13:15 Jugaru Shukaru. (r)
14:15 Morocănoşii. (comedie, SUA, 1993) Cu: Jack Lemmon, Walter Matthau
16:15 Richie Rich. (comedie)
18:00 Merlin., ep. 9 (aventuri, Marea Britanie 2008)
19:00 Ştirile Pro Tv . Sport Vremea Din mijlocul evenimentelor, reporterii transmit cele mai noi şi complete ştiri. Nevoia oamenilor de a fi mereu informaţi a determinat apariţia dinamică a acestui jurnal. De la Ştirile PRO TV nu lipsesc subiectele externe de mare interes şi corespondentele din centrul evenimentelor importante desfăşurate pe glob, la fel ca şi cele mai importante repere ale zilei in curs.
20:30 Serviţi, vă rog!. (divertisment)
21:45 Harley şi Marlboro. (acţiune, SUA, 1991) Cu: Mickey Rourke, Don Johnson, Chelsea Field, Daniel Baldwin, Kelly Hu Harley Davidson (Mickey Rourke), un motocicist dur, si prietenul lui cowboy-ul Malboro (Don Johnson) afla intr-o zi ca un vechi si bun prieten de-al lor este pe cale sa piarda barul din cauza unor bancheri lacomi. Acestia vor sa construiasca pe locul pe care se afla barul, un complex de magazine moderne. 23:45 Cobra 11 în alertă., ep. 3, anul III
00:45 Inimă de piatră. (thriller, SUA, 1997) Regia: John Ridley Cu: David Caruso

ANTENA 1

07:00 Observator
09:00 Aventurile lui Sindbad. (aventuri, Canada 1996) Cu: Zen Gesner, George Buza, Jacquelline Collen O nouă re-povestire a aventurilor celebrului personaj din „1001 de nopţi". Sindbad, împreună cu fratele său şi un grup de tovarăşi pornesc în căutarea aventurii. Pe parcurs, ei întâlnesc triburi ciudate, vrăjitori şi monştri marini.
10:00 Masca de argint. (r)
12:00 Motors! Dealer Antena1
12:30 Felicia, cu Nadina Cămpean
13:00 Observator
13:30 Sahara. (r)
16:00 Observator
16:35 Săptămâna financiară
17:00 Piraţii paradisului. (aventuri, SUA 1998) Cu: Jane Seymour
19:00 Observator
20:30 Criza de râs
23:00 Test de fidelitate
00:30 Hellraiser II. (horror, SUA 1988) Clare Higgins Kirsty, a carui familie a murit, se trezeste intr-un spital de psihiatrie. Aceasta incearca sa convinga lumea ca asasinarea familiei ei a avut loc din cauze supranaturale, dar toti o considera nebuna. Cand ea descopera ca medicul ei stie de aceste forte demonice si vrea sa le invoce, Kirsty incearca sa-l impiedice, dar prea tarziu, caci o poarta catre lada a fost deschisa de Tiffany.
02:30 Răpirea sabinelor. (r)
04:15 Suburbii. (s)
05:00 Aventurile lui Sindbad. (r)
06:00 Tânărul Hercule

HBO

06:00 Festa mea super gagică. Comedie, SUA, 2006. Regia: Ivan Reitman. Cu: Uma Thurman, Luke Wilson, Anna Faris, Eddie Izzard
07:35 Concert Rihanna. SUA, 2008
08:55 Numărul 2. Comedie, Noua Zeelandă, 2006. Regia: Toa Fraser.
10:30 Supercâine. Animaţie, SUA, 2007. Regia: Frederick Du Chau.
11:50 Permis de căsătorie. Comedie, SUA, 2007. Regia: Ken Kwapis.
13:20 Soldatul din Lumea Nouă. Comedie, Franţa, 2007. Regia: Etienne Dhaene.
14:55 Henry Poole. Comedie, SUA, 2008. Regia: Mark Pellington.
16:30 În ritm de step. Dramă, SUA, 2007. Regia: Sylvain White.
18:25 Festa mea super gagică. Comedie, SUA, 2006. Regia: Ivan Reitman.
20:00 Doi trubaduri la New York II Ep. 7: Prim-ministrul. Comedie, SUA, 2009
20:30 Little Britain USA Ep. 4. Comedie, SUA, 2008
21:00 Vedetele mele. Comedie, Franţa, 2007. Regia: Laetitia Colombani. Cu: Kad Merad, Catherine Deneuve, Emmanuelle Beart
22:35 Australia. Documentar, România, 2009. Regia: Claudiu Mitcu
23:45 Cărţica. Dramă, SUA, 2006. Regia: Martin Scorsese. Cu: Leonardo DiCaprio, Matt Damon, Jack Nicholson, Mark Wahlberg, Martin Sheen
02:15 Steaguri pline de glorie. Dramă, SUA, 2006. Regia: Clint Eastwood

TVR 2

08:00 ABC... De ce? 09:00 Atenţie... copii 09:30 Doi care doinesc 10:00 Între cer şi pământ 10:35 Liber pe contrasens 11:30 Zon@ IT 12:00 Arabela 12:35 D'ale lui Mitică 13:35 Atenţie, se cântă ! 15:00 Şansă şi nesansă 16:00 Natură şi aventură 16:35 Timpul chitarelor 18:00 Martin Chuzzlewit 19:00 Campionii - Povestea campionilor sportului românesc 19:35 Maniacii 20:30 Cleopatra 2525 (s) 21:00 Escrocii 22:00 Ora de ştiri 23:10 Întâlnire în întuneric (dramă) 00:55 Tribul ® (s)

AXN

07:30 Poză la minut II 08:00 Poză la minut II 08:30 Poză la minut II 09:00 Stargate: Atlantis IV 11:00 Mesaje de dincolo I 12:00 Spitalul All Saints VII 15:00 Schimbul trei II 17:00 Survivor - Fiji XIV 18:00 Oamenii lui Paco I 20:00 Mesaje de dincolo I 21:00 CSI: New York 22:00 Minţi criminale IV 23:00 Gattaca 01:05 CSI: New York - Criminaliştii V 02:05 Oamenii lui Paco I 03:40 Mesaje de dincolo I

CINEMAX

07:00 Copilul de pe Marte 08:45 Singurătatea alergătorului de cursă lungă Dramă, Marea Britanie, 1962. Regia: Tony Richardson. Cu: Michael Redgrave, Tom Courtenay, Avis Bunnage, Alec McCowen, James Fox 10:30 Bun venit la Farewell - Gutmann! Comedie, Spania, 2008. Regia: Xavi Puebla. Cu: Ana Fernández, Lluis Soler, Adolfo Fernández, Héctor Colomé, Sergio Caballero 12:25 Raza verde 14:00 Novicele 15:30 Întârziaţi la cină 17:05 Moarte la Vene-

PRIMA TV

09:00 Şoimii furtunii – serial desene animate, SUA 2007 10:30 Autoforum 11:00 Imobiliare blitz 11:30 Cu lumea-n cap - emisiune de turism 12:00 Imagini incredibile din lume 13:00 SOS salvaţi-mi casa 14:00 Şi cu Brian cum rămâne? 15:00 Privirea unui străin 17:00 Proba de celebritate 18:00 Focus 18 19:30 Cineasa de pe tort 20:30 Atracţie fatală (thriller, S.U.A. 1987) Cu: Michael Douglas 22:30 Fraţi de sânge (acţiune, Hong Kong, 1973) 00:30 Privirea unui străin (r) 03:00 Fraţi de sânge (r)

PRO CINEMA

09:30 Dădaca (r) 10:00 Soţul şi soţia (s)(r) 12:00 Entertainment News 13:00 Răzbunătorii (r) 15:00 Prietenii tăi 16:00 Din culisele Hollywood-ului (s) 16:30 Paza de coastă (s) 17:30 Burebista, p. a II-a (dramă) 21:00 Prietenii tăi (s) 21:30 Anturaj (com.) 22:00 Viaţa mea e un infern (comedie, Franţa, 1991) Regia: Josiane Balasko 00:15 Cobra 11 în alertă (s) 01:15 Cu un pas înainte (s)(r)

ANTENA 2

09.30 Teleshopping 11:15 Teleshopping 12.20 Azi în trecut 12:30 Agentul VIP (r) 14:30 Cateva minute de celebritate 14:45 Teleshopping 15:00 It's show time ® 16:10 Teleshopping 16:30 Dincolo de aparenţe cu Florentina Fantanaru 17:30 Crime odioase (serial) 18:00 Răi da' buni - best of 20:00 Oamenii timpului nostru (cu Delia Budeanu) 21:00 Conferinţa de presă (cu Diana Munteanu) 22:30 Agentul VIP - best of 00:00 Incredibil dar adevărat (serial)

ACASĂ

10:00 Răţuşca cea urâtă (s) 12:00 Micuţa domnişoară (s) 14:30 Belissima (s) 16:25 Vremea de ACASĂ 16:30 În inima Californiei (romantic, SUA, 2005) Regia: Jonathan Parker Cu: Noah Wyle 18:30 Focul iubirii (s) 19:30 Dona Barbara (s) 20:30 Poveştile Reginei, episodul 6 (s) 21:30 Soţia fratelui meu (romantic, Argentina, 2005) Regia: Ricardo de Montreuil Cu: Barbara Mori, Christian Meier, Manolo Cardona 23:30 Clona (s) 00:30 Poveştile Reginei (r) (s) 01:30 Micuţa domnişoară (r) (s) 03:30 Soţia fratelui meu

B1

10:00 La limită autoshow 10:30 Căminul de 5 stele (r) 11:00 Codul lui Oreste (r) 13:00 Fan X în direct cu Dana Gonţ 14:00 DESTINAŢII LA CHEIE cu Theea 16:30 360° moderator Alina Bădic 17:30 Vedetele se întreabă (r) 18:00 Trenul vieţii (r) 20:00 By Monica Columbeanu 21:00 Summer TV Fashion Festival 22:00 Întoarcerea lui Vodă Lăpuşneanu - p. I 23:45 Lumea în 10.000 de minute (r)

HALLMARK

08:00 INSPECTORUL MORSE 8. 10:00 CRIMĂ CU AUTOGRAF. 12:00 FIICELE LUI MCLEOD V 13:00 FIICELE LUI MCLEOD V 16:00 VIAŢA ÎN SĂLBĂTICIE. 17:00 VIAŢA ÎN SĂLBĂTICIE 18:00 GOSSIP 20:00 TAKING A CHANCE ON LOVE 22:00 O NOAPTE LINIŞTITĂ. În seara de Crăciun a anului 1944, într-o cabană izolată din pădurile Ardenilor germani, trei bărbaţi americani şi trei soldaţi germani sunt forţaţi să se confrunte cu realităţile războiului, faţă în faţă, om cu om.

TVR CULTURAL

09:00 Sierra (s) 10:00 Art@.ro (r) 13:30 Euromaxx Design (doc.) 14:00 Val Montana (aventuri, Germania, 2008) Regia: Jörg Lühdorff Cu: Vincent Perez, Desiree Nosbusch 16:00 Antologia TVR Cultural (r) 17:00 Super-meduzele 18:00 Jurnal de modă - Creatorii de modă 20:00 Prin Ţara Zânelor - Biserici rupestre 20:30 V... de la vizual (r) - Emisiune de cultură vizuală şi informare stilistică 21.00 Noi, cei din diaspora 21:30 Dolce... 22:40 Alfred Hitchcock prezintă: Capsula timpului

M1

6:50 Răsărit de soare 10:00 Peste ţări 10:40 Delta 11:05 Trebuie să ştii cum să trăieşti 11:35 Cash 12:05 AutoVizIune 12:30 Acum Buday! 13:40 Stil 14:10 Film: Cecil Fox 16:20 Teatru pentru copii 17:10 Broasca ţestoasă 17:40 Geniu 18:10 Serial: Soeur Therese.com 20:00 Lucor show 20:30 Ştiri sport 21:05 Loto 21:20 Serial: Amanţi (Anglia) 22:20 Film artistic: Dragoste de înger

DISCOVERY

10:00 Constructorii de motociclete 11:00 Ucenicii lui Shine 12:00 Cum se fabrică? Această serie ne arată cum se fabrică cele mai obişnuite lucruri. 13:00 Tehnologie extremă 14:00 Armele viitorului 15:00 Vânătorii de mituri 16:00 Vânătorul de tatuaje 17:00 Chop Shop 18:00 În viteza a V-a 19:00 Cum se fabrică? 20:00 Time Warp 20:30 Secundele dinaintea dezastrului 21:00 Povestiri şocante 22:00 Dr. G, medic legist 00:00 Cei mai răi 01:00 Dosarele FBI

Redacţia Jurnal TV nu îşi asumă răspunderea pentru eventualele modificări survenite în programele TV, după încheierea ediţiei.

PE SCURT

● **În atenţia apicultorilor.** Cererile pentru solicitarea sprijinului financiar pentru combaterea varoozei şi refacerea şeptelului apicol prin achiziţionarea de mătci, roi la pachet, roi pe faguri şi familii de albine se pot depune prin forme asociative legal constituite la APIA până în 15 august.

În lucru

Arad (M.A.) - În perioada următoare, APIA Arad va primi şi verifica cererile pentru solicitarea sprijinului financiar din sectorul vegetal şi zootehnic pentru legumele produse în sere încălzite şi ciuperci în spaţii climatizate; pentru legumele şi fructele destinate prelucrării industriale precum şi pentru plantele medicinale, aromatice, dendrologice şi ornamentale.

Scutece confiscate

Vărşand (A.G.) - Captură importantă de produse de contrabandă. Poliţiştii de frontieră împreună cu comisari ai Gărzii Financiare Arad au confiscat mai multe produse pentru care Eugen C. nu a putut prezenta documente de proveniență. Au fost reţinute 2.592 de doze de Red Bull, 2.320 de scutece pentru copii, 810 pachete de cafea, 130 de kilograme de detergent şi 400 de ciocolăţi. Eugen C. a fost amendat de către comisarii Gărzii Financiare cu 1.500 de lei, iar bunurile, în valoare de 31.000 de lei, au fost ridicate în vederea confiscării.

Licenţa de depozitare

Arad (M.A.) - A fost aprobat mecanismul de acordare a licenţei de depozitare, în cadrul programului „Primul Siloz". Astfel, prin aceste norme metodologice de aplicare a programului au fost stabilite condiţiile pentru licenţierea depozitarilor de seminţe de consum şi s-a constituit schema de garantare a certificatelor de depozit pentru a crea posibilitatea utilizării acestora ca garanţie pentru obţinerea de credite de producţie de către producătorii agricoli. A fost aprobat formatul licenţei de depozit ce urmează a se acorda depozitarilor precum şi cel pentru certificatul de depozit care va fi pus la dispoziţia depozitarilor licenţiaţi şi emis fiecărui producător agricol în calitate de deponent de seminţe de consum. Până la această dată în judeţul Arad au depus cereri la Biroul Unic din cadrul MAPDR pentru acordarea licenţei de depozit 2 societăţi comerciale.

Inspectorii au grijă de cei de pe plajă (Foto:FAN)

Protecţia solară la control

Arad (M.A.) - Produsele cosmetice de protecţie solară (pentru băi de soare sau pentru plajă) şi autobronzantele au fost controlate de inspectorii CJPC. Din păcate, din 12 operatori economici controlaţi, la 11 au fost găsite nereguli şi au fost aplicate 11 sancţiuni contravenţionale, din care 2 avertismente şi 9 amenzi contravenţionale în valoare de 55.000 lei şi s-a dispus măsura de oprire temporară de la comercializare a unor produse cosmetice în valoare de 792 lei. „Considerăm gravă această situaţie având în vedere că la 11 firme, din totalul de 12 verificate, am întâlnit nereguli. Facem un apel către operatorii economici în sensul respectării întocmai a legislaţiei în vigoare, ţinând cont că, până la urmă, e vorba de sănătatea cetăţenilor care achiziţionează aceste produse de sezon. Inspectorii CJPC vor continua verificările pe toată perioada sezonului estival", a declarat Răzvan Sabău, directorul Comisariatului Regional pentru Protecţia Consumatorului.

Aglomeraţie de dosare la APIA

■ **Agenţia derulează fonduri pentru implementarea măsurilor de sprijin finanţate de UE.**

MONICA ARDELEAN
monica.ardelean@informmedia .ro

Plăţile către agricultori sunt la zi (Foto: FAN)

Arad - Prin mâinile unui angajat APIA trec anual 750 de dosare. Şi nu doar o dată, sunt cazuri în care pe un singur dosar se fac patru verificări în funcţie de proiectul depus. Spre exemplu, la viţa de vie, un proiect se poate derula şi pe o perioadă de trei ani, ceea ce înseamnă că dosarul este reluat la fiecare fază de un angajat APIA. Media în Uniunea Europeană este de 250 dosare pentru o singură persoană. „Este o muncă grea, nu există perioade moarte în care să nu ai de lucru, trebuie făcute foarte multe verificări, se lucrează cu cifre şi e vorba de bani mulţi. La rândul nostru, şi noi suntem verificaţi de foruri superioare şi nu se admit greşeli ", a precizat Buta Popa Liviu, şef serviciu examinări cereri.

Aglomeraţia de dosare este cunoscută şi la nivelul ministerului (Ministerului Agriculturii, Pădurilor şi Dezvoltării Rurale) şi Agenţia este una din puţinele structuri bugetare unde nu se discută despre reduceri de personal. Mai mult chiar, conform declaraţiilor directorului APIA Arad, dr. Sever Bogdan Putin, sunt posibile angajări la nivelul instituţiei. „La ora actuală, avem 115 funcţionari în cele 7 centre locale şi centrul judeţean şi am mai avea nevoie de încă cel puţin 50 de angajaţi", a estimat directorul Putin.

DISTRIBUIRE

La centrul judeţean se depun dosarele fermierilor care cultivă mai mult de 50 ha teren şi toţi cei din sectorul zootehnic. Agricultorii mai mici aplică în cele 7 centre judeţene: Ineu, Chişineu-Criş, Lipova, Gurahonţ, Sântana, Pecica şi Arad - centrul local.

Michael, „pictat" din boabe de muştar

■ **Arădeanca Daniela Kovats a realizat două tablouri absolut inedite, cu idolul său muzical.**

Arad (D.D.) - Este fan Michael Jackson şi adoră să confecţioneze decoraţiuni din seminţe. S-a gândit să combine cele două plăceri şi, astfel, a rezultat o mare provocare: să creeze un tablou din seminţe de muştar, care să-l întruchipeze pe idolul ei.

Arădeanca Daniela Kovats a reuşit să-şi uimească, de-a lungul timpului, prietenii şi apropiaţii după ce, din munca ei migăloasă, au ieşit tablouri şi obiecte decorative demne de marile expoziţii. De data aceasta, a întrecut orice aşteptări. „Sunt şi o să rămân fan Michael. După moartea lui, am decis să-i fac un tablou. Soţul meu m-a încurajat şi eu am zis că merită să fac o încercare. Mi-a fost puţin teamă la început. Mă temeam că nu o să iasă bine detaliile feţei, în special gura, conturul ei, dinţii, expresivitatea", povesteşte Daniela Kovats. Dar, până la urmă, s-a descurcat. Mai întâi a desenat chipul artistului, apoi a montat seminţele şi, după patru zile, a văzut că a ieşit atât de bine, încât a mai făcut un tablou.

Nu a fost deloc o treabă uşoară. „Montajul se fac bob cu bob. Se lipesc bobiţele cu un adeziv transparent, după care se lăcuiesc cu lac pentru lemn. Lacul este bun atât pentru luciu cât şi pentru protecţia tabloului. Astfel, pictura devine ermetică, nu există riscul să se piardă vreun bob şi poate să fie curăţată mai uşor", spune Daniela Kovats.

Ea nu a urmat cursuri de specialitate şi nici nu este licenţiată în arte, însă poate fi considerată o adevărată artistă. „Îmi place să fac orice decoraţiune din seminţe. Mă fascinează pentru că ştiu că sunt naturale. De ani de zile, fac sticluţe decorative, dar şi farfurii, fructiere sau alte obiecte decorative. Am realizat şi un tablou din paste făinoase de care sunt foarte mândră", mărturiseşte Daniela Kovats.

Pasiunea ei cere timp, multă migală şi răbdare. Dar pentru că le are pe toate, e hotărâtă să continue. Următorul proiect al Danielei Kovats este un tablou din boabe de muştar, cu Ray Charles în timp ce cântă la saxofon.

Artista şi opera sa (Foto: FAN)

JURNAL VĂ ÎNTREABĂ: *Credeţi că vizita lui Băsescu a avut scop electoral?*

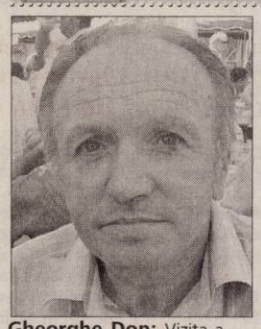

Gheorghe Don: Vizita a fost în scopul promovării şi revigorării agriculturii.

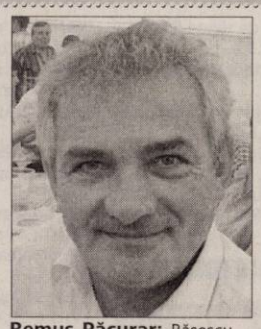

Remus Păcurar: Băsescu este printre puţinii care iubeşte într-adevăr poporul.

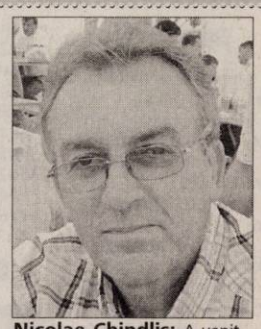

Nicolae Chindliş: A venit la ziua fermei horticole pentru că se simte bine între arădeni.

Ilie Avram: A venit să-i întâlnească pe cei care-l apreciază cu adevărat.

Carmen Totor: Vrea să fie aproape de popor şi să revigoreze agricultura şi turismul rural.

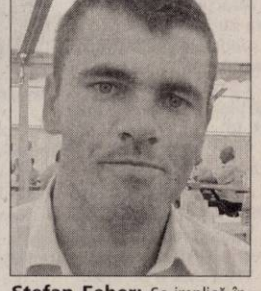

Ştefan Feher: Se implică în multe activităţi pentru dezvoltarea industriei şi agriculturii.

„Sub nici o formă nu este una electorală, e în scopul promovării, revigorării şi cunoaşterii agriculturii, care era considerată de subzistenţă, consideră **Gheorghe Don**. Unii spun că preşedintele statului iubeşte poporul. „Vizita n-a fost cu scop electoral, Băsescu este printre singurii care iubeşte într-adevăr poporul şi a venit la Arăneag să fie printre arădeni, susţine **Remus Păcurar**. Alţii spun că şeful statului vorbeşte liber. „A venit la ziua fermei horticole pentru că se simte bine între arădeni. Este important că vorbeşte liber, din suflet, n-are nevoie de notiţe înainte să spună ceva, aşa cum fac mulţi alţii, punctează **Nicolae Chindliş**. Unele voci spun că vizita ar avea un scop electoral. „N-a fost 100% doar o vizită simplă, probabil a avut o tentă electorală, dar mai mult a venit să-i întâlnească pe cei care-l apreciază cu adevărat, pentru că oamenii îl iubesc, mai ales ţăranii, care sunt oameni simpli şi sunt foarte sinceri, precizează **Ilie Avram**. Majoritatea sunt de părere că vizita lui Băsescu n-a avut scop electoral. „Consider că doreşte să fie aproape de popor şi să revigoreze agricultura şi turismul rural, care la ora actuală este foarte slab, menţionează **Carmen Totor**. Şi alţii sunt de aceeaşi părere. „Motivul vizitei a fost strict ziua fermei horticole, pentru că se implică în multe activităţi pentru dezvoltarea industriei şi agriculturii, e unul din puţinii interesaţi de popor, spune **Ştefan Feher**.

UNDE MERGEM în weekend

CINEMA

DACIA

• „Hoţi de onoare" (SUA), orele 11; 14; 17; 20.

ARTA

• „Tăcerea Lornei" (Franţa), orele 15; 17.30; 20.

FESTIVALURI

• **„Gura satului"** de la Macea, ediţia a XIV-a (Sâmbătă, 8 august, la căminul cultural: Vernisajul expoziţiei Ştefan Popa Papa's, Lansare de carte şi Cenaclu literar-umoristic (de la ora 11); Jurizarea salonului internaţional de caricatură (ora 12), Concurs de interpretare (ora 18), **Joc şi voie bună** (ora 21); • Duminică, 8 august: jurizarea la concursul de interpretare (de la ora 11), Gala laureaţilor şi recitalul actorului Dorel Vişan - de la ora 16.30)

EVENIMENT

• **„Zilele oraşului Chişineu-Criş"** (8-9 august)

SĂRBĂTORI CÂMPENEŞTI

• **„Praznicul de pită nouă"** de la Beliu, ediţia a XXXVI-a (duminică, 9 august, de la ora 11, în pădurea Dumbrava. Participă: Ansamblul „Dumbrava Beliului", Ansamblul „Banatul" din Timişoara, Ansamblul „Cununiţa" din Sântana, formaţia de dansuri populare a Casei de cultură Ineu, umoristul Radu Moş şi, ca invitaţi speciali, soţii Taian şi Valeria Ilea)

EXPOZIŢII

• **Galeriile de Artă „Delta"**: Sculptura azi. 4 discursuri: Marius Ancuţa, Dènisa Curte, Matei Gaşpar, Horia Hudubeţ (orele 9-17)

• **Sala Clio** (str. Horea, nr. 8): Expoziţie de fotografie „Diafragma 11" (9-17)

• **Complexul Muzeal Arad** (Palatul Cultural, Piaţa G. Enescu 1): Expoziţia „Lemnul - natură, istorie, artă, stil" , deschisă în cadrul Secţiei Ştiinţele Naturii (orele 9-17)

• **Muzeul de Artă Arad** (str. Gh. Popa 2-4, et. II): Expoziţia „Culorile Mureşului" (9-17).

• **Muzeul orăşenesc Lipova**: Expoziţie documentară: „Familia Mocioni" (9-17)

• **Galeria Alfa**: Expoziţia „Interior stone work" de Julian & Ronald Chiu

• **Galeria Jelen**: Expoziţia fotografică şi de grafică a artistului Bagosi Imre.(9-17)

• **Teatrul Vechi** (str. Gh. Lazăr): „Experiment sintetic G", expoziţie de pictură a artistului arădean Laurian Popa (9-17)

• **Muzeul de Artă, sala „Ovidiu Maitec"**: Expoziţia de pictură Ion Popescu-Negreni.

FILATELIE

• Întâlnire filatelică. Societatea „Aradul" vă invită în fiecare duminică, între orele 9.30 - 12.30, la o întâlnire filatelică ce se desfăşoară la Casa Sindicatelor, et.2, camera 48.

ÎNTRECERI SPORTIVE

• Şah, seniori şi copii. Arad Open 2009 (sâmbătă, 8 august, ora 16, duminică, 9 august, ora 9.30 şi 16.00 - la Sala Sporturilor „Victoria")

• Tenis, fete. Trofeul Ilie Năstase (sâmbătă, 8 august şi duminică, 9 august - la baza DSJ Subcetate)

Pită nouă Tradiţionala sărbătoare câmpenească „Praznicul de pită nouă" de la Beliu, ajunsă la a XXXVI-a ediţie, va avea loc mâine, 9 august, în pădurea Dumbrava, unde sunteţi invitaţi la un spectacol folcloric şi la distracţii pentru toate gusturile (Foto: FAN)

Soluţia integramei din numărul precedent:
C – CAL – C – MUTA – TRIL – CERI – URA – BUN – SATIR – ROBOT – PM – TIRAN – TIE – GIR – DAT – NU – IDOL – S – O – STRIGAT – NETO – NELU – CANTARET – GO – II – UC – M – ERORI – IROD

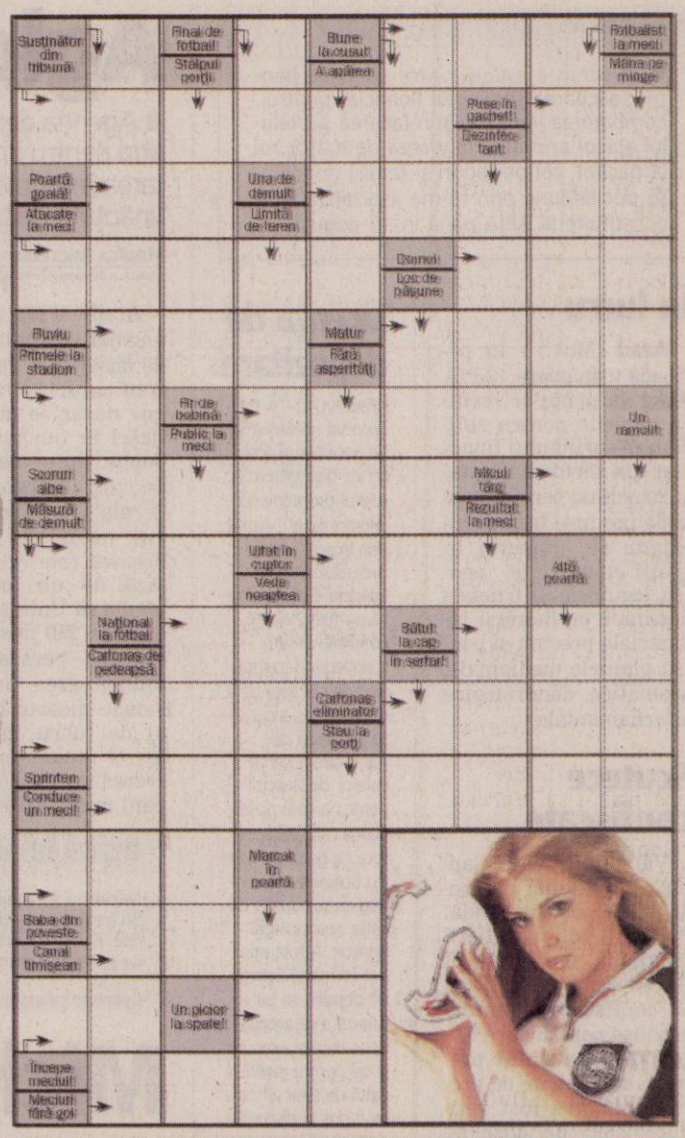

Nume.....Prenume.....
Adresa.....
Tel.....Localitatea.....
Sunteţi abonat la **Jurnal arădean?** DA ☐ NU ☐

ÎN CINEMATOGRAFE

La Dacia: „Hoţi de onoare"

Jack Monahan este un hoţ amator a cărui viaţă nu este deloc uşoară. Soarta sa se va schimba însă odată cu întâlnirea cu Ripley, un coleg de branşă cu un background profesional mult mai bogat decât al său. Cum Ripley trebuie să returneze o datorie foarte mare unor mafioţi ruşi pentru care aceştia îl ameninţă cu moartea, el decide să pună la cale o lovitură de o anvergură deosebită antrenându-l şi pe Monahan pe care îl va coordona din umbră...

La Arta: „Tăcerea Lornei"

O tânără albaneză, aflată în căutare disperată a unei vieţi mai bune în Europa, intră într-o căsătorie de convenienţă cu un belgian dependent de droguri. Dacă el ar muri dintr-o supradoză - ceea ce e plauzibil - femeia şi-ar căpăta libertatea absolută. Însă în pofida unei voinţe îngenuncheate, narcomanul îşi doreşte să trăiască. Până unde trebuie să meargă tânăra în a-l feri de un sfârşit tragic?

VĂ INVITĂM LA...

Festivalul „Gura satului"

Festivalul internaţional de satiră şi umor „Gura satului" de la Macea a ajuns la a XIV-a ediţie

Macea (V.F.) - În aceste zile se desfăşoară cea de-a XIV-a ediţie a Festivalului internaţional de satiră şi umor „Gura satului", organizată de Consiliul local Macea, Primăria Macea, Căminul cultural Macea, Consiliul Judeţean Arad, Centrul Cultural Judeţean, Universitatea de Vest „Vasile Goldiş" Arad; coorganizatori: Asociaţia caricaturiştilor profesionişti din România şi Fundaţia Popa's Timişoara.

Festivalul a început ieri cu ineditul spectacol al chemătorilor la Festival, deschiderea festivalului, prin cuvântul primarului comunei - Ioan Mercea, vernisajul Salonului internaţional de caricatură şi prima parte a concursului formaţiilor satirice şi al interpreţilor individuali.

Astăzi şi mâine vor fi zile pline de umor, programul prezentând „momente" interesante la ambele secţiuni - „Caricatură" şi „Interpretare". Participă concurenţi din judeţele Arad, Timiş, Suceava, Dâmboviţa, Bistriţa-Năsăud, Iaşi, Constanţa, Bihor, Sibiu, Dolj dar şi de peste hotare, din Torac - Serbia şi Micherechi - Ungaria. Preşedintele secţiunii „Caricatură" este renumitul caricaturist Ştefan Popa Popa's iar la cea de „Interpretare", cunoscutul actor Dorel Vişan.

De reţinut că, în fiecare seară, la Căminul cultural, se organizează bal. Astăzi de la ora 21, vor cânta Văru Săndel şi Puiu Codreanu, iar mâine de la 19, va fi „joc şi voie bună" cu formaţia „Royal" din Lugoj.

În aceste zile, în jurul căminului cultural, participanţii la festival se pot ospăta cu mici, tocane de tot felul, pui la rotisor şi alte mâncăruri alese.

Festivalul se va încheia, duminică, cu gala laureaţilor şi recitalul actorului Dorel Vişan.

Două garanţii că la Macea se râde cu gura până la urechi: Ştefan Popa Popa's şi Dorel Vişan (Foto: FAN)

FILME LA TV

SÂMBĂTĂ

• Morocănoşii (PRO TV, ora 14.15)
• Împăcarea (ROMANTICA, ora 15.30)
• Richie Rich (PRO TV, ora 16.30)
• Magnatul (KANAL D, ora 16.30)
• În inima Californiei (ACASĂ, ora 16.30)
• Chiriţa în Iaşi (KANAL D, ora 20.00)
• Jocul aşteptării (ROMANTICA, ora 20.00)
• Capcană virtuală (NAŢIONAL, ora 20.15)
• Atracţie fatală (PRIMA, ora 20.30)
• Vedetele mele (HBO, ora 21.00)
• Comoara din spatele cărţilor 2 (TVR 1, ora 21.10)
• Soţia fratelui meu (ACASĂ, ora 21.30)
• Harley şi Marlboro (PRO TV, ora 21.45)
• Întoarcerea lui Lăpuşneanu I (B1, ora 22.00)
• Viaţa mea e un infern (PRO CINEMA, ora 22.00)
• Aşii sălbatici (NAŢIONAL, ora 22.15)
• Fraţi de sânge (PRIMA, ora 22.30)
• Gattaca (AXN, ora 23.00)
• Poliţist la ananghie (TVR 1,ora 23.10)
• Întâlnire în întuneric (TVR 2, ora 23.10)
• Pădurea Katyn (TVR CULTURAL, ora 23.15)

DUMINICĂ

Andrea Roth

• Poliţistul cibernetic (KANAL D, ora 14.30)
• La vânătoare de soţi (PRO TV, ora 15.00)
• Cleopatra II (PRO CINEMA, ora 16.15)
• Viaţa de liceu (ANTENA 1, ora 16.30)
• Logodnă pe viaţă (ACASĂ, ora 16.30)
• Războinici neînfricaţi (KANAL D, ora 16.30)
• Inspectorul Gadget (KANAL D, ora 20.00)
• Jane Doe: Ochiul privitorului (HALLMARK, ora 20.00)
• Ducesa (HBO, ora 20.00)
• Promisiuni (AXN, ora 20.00)
• Călăuza sufletelor (ROMANTICA, ora 20.00)
• Peţitoarea (NAŢIONAL, ora 20.15)
• Legea lui Banks (PRO TV, ora 20.45)
• Întoarcerea lui Vodă Lăpuşneanu (B1, ora 21.00)
• Pentru patrie II (PRO CINEMA, ora 21.00)
• Banditii timpului (TVR 1, ora 21.10)
• Afaceri riscante (TCM, ora 22.00)
• Lumea lui Wayne (PRIMA, ora 22.30)
• Frumuseţi sub acoperire (PRO TV, ora 22.45)
• Moştenitoarea (ANTENA 1, ora 22.45)
• Arta simţurilor (PRO CINEMA, ora 23.15)
• Hoţul de orhidee (TVR CULTURAL, ora 23.15)
• Manualul unei mame rele (ACASĂ, ora 21.30)

CĂRŢI NOI ÎN LIBRĂRII

• „Umbra torţionarului" de Gene Wolfe

Este primul volum din seria „Cartea Soarelui Nou".
Pământul a îmbătrânit şi soarele e pe moarte. În marea Citadelă a Oraşului Nepieritor, Severian, ucenic în Ghilda Torţionarilor, îşi calcă jurământul. Exilat, Severian îşi începe odiseea fantastică prin lumea întunecată şi plină de primejdii a unui viitor îndepărtat. Cartea Soarelui Nou conţine elemente din alegoria spenseriană, satira swiftiană, conştiinţa socială dickensiană şi mitologia wagneriană. Wolfe creează o ordine socială cu adevărat nepământeană, pe care cititorul ajunge s-o cunoască dinăuntrul ei..., iar odată pătruns în această lume, nu mai are cum să se oprească din drum.

• „Jocurile Foamei" de Suzanne Collins

Într-un viitor postapocaliptic, peste ruinele unui continent cunoscut odată ca America de Nord se întinde naţiunea Panem. Ca simbol al puterii Capitoliului asupra celor douăsprezece districte conduse cu o mână de fier, în fiecare an este organizat un concurs sadic şi sângeros – Jocurile Foamei. Douăzeci şi patru de adolescenţi sunt răpiţi de lângă familiile lor şi aruncaţi în luptă pe viaţă şi pe moarte, televizată în direct şi urmărită cu frenezie. Doar unul dintre ei se va întoarce acasă faimos, bogat şi... viu. Cine va câştiga cursa nebună pentru supravieţuire?

PE SCURT

● Urcuş. Cea mai dificilă perioadă a crizei economice a trecut pentru Europa Centrală şi de Est, şi, deşi riscurile asupra ţărilor din regiune persistă, injecţiile de capital de la FMI şi Uniunea Europeană au redus pericolul unei prăbuşiri economice, relatează Reuters. După starea de panică, investitorii trec acum din postura de evitare a pierderilor în postura de a alege activele cu cele mai bune performanţe. Sursa: NewsIn

Mai multe trupe

Kabul - Noul secretar general al NATO, danezul Anders Fogh Rasmussen, a declarat ieri că în Afganistan sunt necesare trupe suplimentare, dar a subliniat că soluţia nu poate fi doar militară, relatează AFP. „Ca să fiu cinstit, cred că avem nevoie de mai multe trupe", a spus el pentru BBC 4, după prima sa deplasare în Afganistan de la preluarea funcţiei, luni. „Am constatat progrese în sud graţie creşterii numărului militarilor. Deci, numărul soldaţilor trebuie mărit", a adăugat el. Sursa: NewsIn

Comasare

Bucureşti - Ministerul Agriculturii va desfiinţa, prin comasare, 10 structuri subordonate numărul total al acestora fiind astfel redus la 21, în urma deciziei luate în şedinţa de Guvern de miercuri, se arată într-un comunicat remis vineri de ministerul de resort. Potrivit Mnisterului Agriculturii, din unităţile desfiinţate prin comasare rezultă cinci structuri.

Sursa: NewsIn

Putin sărbătoreşte

Moscova - Vladimir Putin (foto) sărbătoreşte duminică zece ani de la numirea sa în funcţia de premier de către preşedintele Boris Elţîn, un moment care i-a schimbat destinul, ca şi pe al Rusiei, comentează AFP. Totuşi, când preşedintele Boris Elţîn l-a numit pe puternicul şef al serviciilor speciale (FSB, fost KGB) în funcţie de premier, în 9 august 1999, mulţi au văzut în această măsură încă o gafă a unui bătrân cu sănătatea şubredă. Un deceniu mai târziu, fostul spion s-a impus ca arhitectul unei ţări mândre pe plan diplomatic şi puternică pe cel economic, spălată de umilinţa şi haosul de după destrămarea URSS, deşi această transformare s-a produs cu preţul unei reduceri a libertăţilor. Sursa: NewsIn

Paza Forţe speciale de poliţie palestiniene stau de paza la intrarea spre West Bank a Betleemului. Cam 2.200 de delegati Fatah sunt în a patra zi de şedinţă a adunării ce are drept ţintă alegerea viitoarei conduceri şi platforma principalei mişcări palestiniene. (Foto: EPA)

Acceptă prizonieri

Lisabona - Portugalia a confirmat ieri că va primi doi prizonieri sirieni de la Guantanamo, potrivit unui comunicat al Ministerului portughez de Externe, relatează AFP.

Data sosirii şi identitatea lor nu au fost precizate de autorităţile portugheze.

Portugalia anunţase în iunie că va primi „doi sau trei prizonieri" de la Guantanamo, dar a precizat că trebuie rezolvată chestiunea statutului lor.

Preşedintele american Barack Obama a promis că va închide într-un an închisoarea de la Guantanamo, iar SUA au cerut statelor europene să primească pe teritoriul lor prizonieri de la această închisoare.

Sursa: NewsIn

UE cere suspendarea colonizării

■ La un an de la conflict, UE cere Moscovei şi Tbilisiului să dezamorseze tensiunile.

Asistente şi militari comemorează victimele, la un an de la conflictul ruso-georgian (Foto: EPA)

Bruxelles - Uniunea Europeană şi-a exprimat ieri dorinţa ca împlinirea unui an de la conflictul ruso-georgian să se deruleze fără niciun incident şi să reprezinte o ocazie pentru a contribui la întoarcerea refugiaţilor, relatează AFP.

Supraveghere UE

„Împlinirea unui an trebuie să fie o ocazie de a plânge victimele şi de a face eforturi pentru a permite întoarcerea refugiaţilor", a subliniat şeful diplomaţiei UE, Javier Solana, într-o declaraţie dată publicităţii la Bruxelles.

În noaptea de 7 spre 8 august 2008, armata georgiană a încercat să preia controlul asupra regiunii separatiste Osetia de Sud.

Dintr-un litigiu regional conflictul s-a transformat într-un război cu implicaţii geopolitice importante, imediat ce trupele ruse au invadat o parte a Georgiei.

Armata rusă a strivit forţele georgiene, într-un război fulgerător de cinci zile, care a luat prin suprindere comunitatea internaţională. Retrăgându-se în cele din urmă, după un armistiţiu obţinut cu mediere europeană, ruşii au au păstrat nu numai controlul asupra Osetiei, dar şi asupra Abhaziei, şi asupra unor porţiuni din teritoriul georgian limitrof. Sursa: NewsIn

Lider taliban ucis?

■ Liderul talibanilor pakistanezi ar fi fost ucis într-un raid american, potrivit unui oficial.

Washington - Liderul talibanilor pakistanezi, Baitullah Mehsud (foto), ar fi fost ucis în cursul unui raid aerian american, a anunţat joi un oficial de la Washington, sub acoperirea anonimatului, citat de AFP.

Recompensă

„Există motive pentru a crede că Mehsud este mort, dar nu a fost confirmat în acest stadiu", a spus oficialul.

Dacă va fi confirmat, decesul lui Baitullah Mehsud va fi o victorie pentru Washington, care a fixat o recompensă de cinci milioane de dolari pentru capturarea sa, mort sau viu, în timp ce Islamabadul a promis 615.000 de dolari. Liderul taliban este acuzat că s-ar afla în spatele majorităţii atentatelor sinucigaşe care afectează ţara din iuie

2007 (circa 2.000 de morţi).

Americanii au bombardat în mod regulat în ultimele luni Waziristanul de Sud, bastion al Mişcării Talibanilor din Pakistan (TTP), a lui Mehsud.

Potrivit unui oficial local, operaţiunea îl viza direct pe liderul taliban.

Postul american de televiziune ABC, citând responsabili americani sub acoperirea anonimatului, a anunţat că nu există dovezi materiale, dar au fost găsite indicii că Mehsud a fost ucis. Oficialii speră să poată fi făcute teste ADN, potrivit ABC.

Sursa: NewsIn

„Vizită de lucru"

Havana - Un vas de război rusesc se afla joi în „vizită de lucru" la Havana, a declarat pentru AFP ambasada Rusiei în Cuba, fără a putea preciza dacă acest lucru are legătură cu patrulele efectuate de submarinele ruse în largul coastelor estice ale Statelor Unite. Remorcherul Altai, care aparţine Flotei Nordului, a acostat luni în portul Havana, pentru o „vizită de lucru şi reaprovizionare" de patru zile, potrivit unui purtător de cuvânt al ambasadei, care nu a dat alte detalii despre misiunea vasului. În decembrie, când trei vase ruseşti de război au sosit în Cuba pentru prima oară de la căderea URSS, cele două ţări s-au „pus de acord pentru repetarea, din când în când, a acestor vizite", a declarat purtătorul de cuvânt.

El a spus că nu are informaţii despre o eventuală legătură între această vizită a vasului Altai şi patrulele submarinelor ruse. Armata americană a afirmat miercuri că nu vede nicio ameninţare în aceste patrule.

Sursa: NewsIn

Clinton iese la raport

■ Clinton a prezentat Casei Albe un raport despre misiunea sa în Coreea de Nord.

Washington - Fostul preşedinte american Bill Clinton a prezentat un prim raport privind vizita sa în Coreea de Nord unui înalt oficial din administraţia americană, înainte de un debriefieng fomal şi mai detaliat, a anunţat joi Casa Albă, citată de AFP.

Misiune umanitară

„Vom avea un raport mai complet", a adăugat purtătorul de cuvânt al Casei Albe, Robert Gibbs, precizând că şi preşedintele Barack Obama intenţionează să discute cu Bill Clinton, pentru a încerca să afle mai multe despre modul în care funcţionează în interior sistemul politic ermetic al liderului nord-coreean Kim Jong-Il.

Casa Albă nu a dezvăluit deocamdată niciun detaliu despre natura conversaţiilor lui Clinton insistând asupra aspectului umanitar al misiunii şi asupra faptului că fostul preşedinte nu a transmis niciun mesaj din partea lui Obama. Oficiali din administraţie au lăsat, însă, să se înţeleagă că reuniunea de trei ore dintre Clinton şi liderul nord-coreean Kim Jong-Il s-a axat pe teme mai ample decât simpla eliberarea a celor două jurnaliste, în special pe problema crucială a dezarmării nucleare. Wall Street Journal a scris joi că fostul preşedinte american i-ar fi spus lui Kim Jong-Il că Phenianul ar putea avea de câştigat de pe urma eliberării sud-coreenilor şi japonezilor răpiţi. Ziarul citează un oficial sud-coreean, potrivit căruia liderul de la Phenian speră să participe la un summit cu Obama. Sursa: NewsIn

Imigranţii strâng cureaua

■ Afectaţi grav de criză, imigranţii trimit din ce în ce mai greu bani rudelor.

Imigranţii trimit tot mai puţini bani rudelor (Foto: EPA)

Paris - Afectaţi grav de criza economică, un număr din ce în ce mai mare de imigranţi sunt nevoiţi să trimită mai puţin bani în ţările lor de origine sau să „strângă cureaua" pentru a salva aparenţele şi a asigura în continuare o finanţare adesea vitală apropiaţilor lor, relatează AFP.

Mai săraci

Manuela Celedon, în vârstă de 42 de ani, venită din Mexic şi care lucrează de 20 de ani la Saint-Denis, în apropiere de Paris, se simte „foarte vinovată". Ea a pierdut unul dintre cele trei locuri de muncă ale sale. În total, ea câştiga înainte 1.000 de euro lunar şi trimitea mamei, fratelui şi celor patru nepoate ale sale 250 de euro. În prezent, însă, nu le mai poate oferi decât 200 de euro pe lună.

Potrivit celor mai recente previziuni ale Băncii Mondiale, publicate la mijlocul lunii iulie, banii trimişi de cei aproximativ 200 de milioane de imigranţi din lume în ţările lor de origine vor scădea cu cel puţin 7,3%, faţă de cele 328 de miliarde de dolari din 2008. Banca Mondială subliniază că acest fenomen riscă să ducă la şi mai multă sărăcie în numeroase ţări în curs de dezvoltare, pentru care aceste fonduri atingeau şi peste 20% din PIB şi jucau un rol crucial în lupta împotriva sărăciei, susţinerea consumului familiilor şi o metodă pentru microfinanţare.

Instituţia financiară a evocat şi riscurile unei înăspriri a legislaţiei privind imigraţia în urma creşterii şomajului în ţările bogate. Sursa: NewsIn

JURNAL ARADEAN
MARE Publicitate: 08.00-17.00 Tel: 0257/280904(int.8488)
MICA Publicitate: 08.00-19.00 Tel: 0257/210775
Anunţurile de mica publicitate (pentru a doua zi) se primesc până la ora **16.00** la ambele sedii, cu excepţia anunţurilor de **deces**, care se primesc până la ora 19.00, la sediul din Bd. Revoluţiei 81.

PE SCURT

● **Sute de şoferi amendaţi.** În urma acţiunilor efectuate, agenţii de poliţie rutieră au aplicat un număr de 323 de sancţiuni contravenţionale pentru încălcarea regulilor de circulaţie, în valoare de 31.110 lei, au aplicat un număr de 453 de puncte de penalizare, au reţinut 10 permise auto şi şapte certificate de înmatriculare.

Dispărut de acasă

Arad (A.G.) - Aurel Ciupe, de 70 de ani, din Arad, a fost dat dispărut de la domiciliu, acesta fiind văzut ultima oară în dimineaţa zilei de 6 august. Bărbatul are o înălţime de 1,70 metri, 75 de kilograme, chelie frontală şi ochi căprui. Ca semn particular, bătrânul are o cicatrice de la o operaţie de hernie, încă o cicatrice la cap şi varice la ambele picioare. La data dispariţiei purta pantaloni de fâş, bleumarin cu imprimeuri mov şi gri, cămaşă cu mânecă scurtă de culoare roz, şlapi de plajă albaştri şi o şapcă cu cozoroc verde. Aurel Ciupe este bolnav, având probleme cu memoria. Cine poate da relaţii în acest caz este rugat să sune Poliţia la 112.

Document fals

Nădlac (A.G.) - La punctul de trecere a frontierei din Nădlac, s-a prezentat un cetăţean din Republica Moldova care a încercat să părăsească ţara ilegal. La controlul documentelor, Marina B., de 17 ani, din Moldova, a prezentat un act de identitate italian. Poliţiştii de frontieră au descoperit că documentul este fals. În urma cercetărilor, s-a stabilit că tânăra a fost ajutată de Alexandru J., de 42 de ani, cetăţean italian, care i-a pus la dispoziţie actul respectiv. Tânăra dorea să ajungă în Italia, la mama sa. Bărbatul va fi cercetat acum pentru complicitate la tentativa de trecere ilegală a frontierei, iar tânăra pentru fals privind identitatea şi tentativă de trecere ilegală a frontierei de stat.

Ameninţat de cioban

Zăbrani (A.G.) - Teofil C., din Zăbrani, a chemat Poliţia pentru a interveni într-un scandal pe care îl avea cu un cioban. Aflat la parcelele lui de pământ din apropierea comunei, Teofil C. a avut o altercaţie cu un cioban care îşi păştea oile în imediata apropiere a proprietăţii lui. Conflictul pare a fi mai vechi, deoarece proprietarul de teren i-a reproşat ciobanului faptul că, datorită păşunatului în zonă, el nu-şi mai poate cultiva terenurile. Enervat, ciobanul a început să îl înjure pe Teofil C. şi l-a ameninţat cu bătaia.

CET iese din groapă pe credit

■ **Două bănci sunt dispuse să dea bani împrumut centralei arădene, iar aprovizionarea cu cărbune a început.**

ALIN GHERASIM
alin.gherasim@informmedia.ro

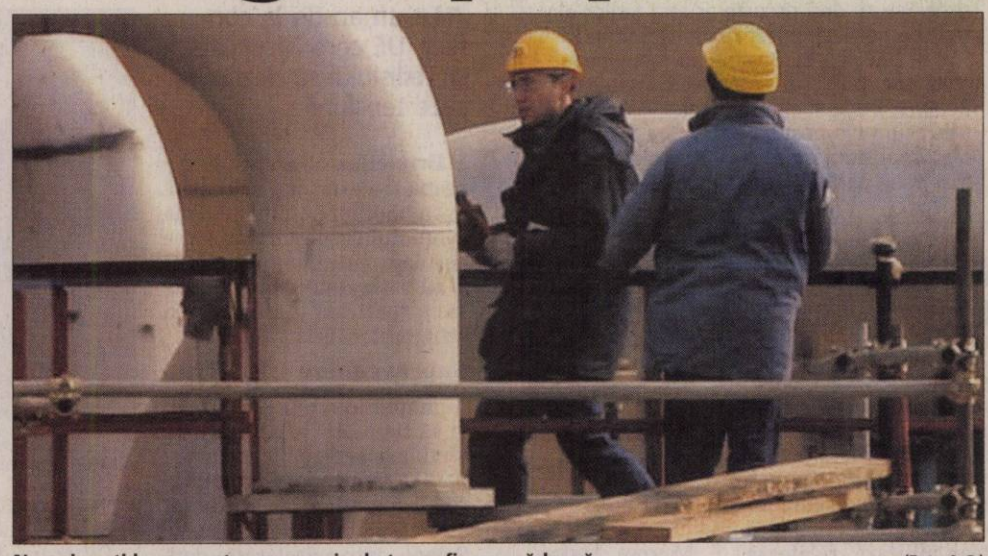

Numai veşti bune pentru compania de termoficare arădeană (Foto A.G.)

Arad - După câteva luni de incertitudini, începe să apară soarele şi pe strada companiei de termoficare din Arad. Timp de câteva luni, CET a avut conturile bancare blocate, ceea ce a dus la un blocaj financiar. Pe termen lung, blocarea conturilor a provocat mai mult rău decât se aşteptau oficialii companiei: deşi CET avea nevoie urgentă şi iminentă de un împrumut bancar, toate unităţile financiare au refuzat acordarea unei linii de credit deoarece societatea nu mai prezenta încredere. După nenumărate încercări şi runde de negocieri, conducerea CET a găsit două bănci dispuse să împrumute centrala cu fondurile de care are atâta nevoie. „După mai multe runde de negocieri, am primit promisiuni din partea directorilor filialelor din Arad că vom putea accesa linii de credit. Mai rămâne doar să primim aprobarea de la nivelul central al băncilor, de la Bucureşti, urmând ca, în cel mai scurt timp, să primim banii. Din spusele directorilor de la filialele arădene, acceptul celor de la Bucureşti este doar o formalitate", a declarat Cornel Secianschi, directorul CET. În ceea ce priveşte sumele care vor fi împrumutate, este vorba despre câte 15 milioane de lei de la fiecare bancă, respectiv un total de 30 de milioane de lei. Managerul companiei spune că nu vor exista probleme în returnarea creditelor, deoarece, în iarnă, când se fac încasări, intră foarte mulţi bani în conturile CET.

Cele 450.000 de tone de cărbune vor fi suficiente pentru iarna 2009-2010

CORNEL SECIANSCHI

A început aprovizionarea

Cu toate că societatea se află în topul datornicilor către furnizorul de cărbuni SNLO Oltenia, s-a început aprovizionarea cu materie primă pentru iarna 2009/2010. „Începând cu data de 3 august am început să primim cărbune de la SNLO. Probabil că fără intervenţia primarului Gheorghe Falcă şi cea a ministrului Adriean Videanu nu reuşeam să ajungem la un consens cu furnizorul. Dar, cu ajutorul celor doi, am semnat un act adiţional la contract care ne uşurează viaţa: începem să ne aprovizionăm din august, iar plăţile vor fi făcute începând cu luna decembrie a acestui an, după ce vin încasările de la populaţie şi de la societăţi pentru căldura şi apa caldă furnizată", a adăugat Secianschi. SNLO urmează să livreze lunar câte 150.000 de tone de cărbune, timp de trei luni, respectiv august, septembrie şi octombrie. „Cele 450.000 de tone pe care le vom primi vor fi suficiente pentru a trece cu bine peste iarna care urmează", mai spune directorul CET.

APROAPE DE PRIVATIZARE

Reprezentanţii firmei suedeze care se ocupă de întocmirea proiectului şi contractului de privatizare pentru CET au ajuns deja la Arad. Aceştia vor sta în oraşul nostru aproximativ o lună, timp în care vor stabili exact termenii de privatizare şi vor contacta cele opt firme interesate de preluarea CET pentru a le pune la curent cu contractul.

Marcaje rutiere de 285.000 lei

■ **Consiliul Judeţean a licitat activitatea de aplicare a marcajelor rutiere pe drumurile judeţene.**

Se cer marcaje rutiere cu termen de garanţie (Foto: FAN)

Arad (S.B.) - Consiliul Judeţean a anunţat contractarea serviciilor unei firme arădene pentru executarea marcajelor rutiere necesare pe drumurile judeţene. Potrivit datelor publicate, la licitaţia organizată de instituţie s-au prezentat trei firme, câştigătoare fiind societatea care a acceptat să facă lucrările la preţul cel mai scăzut. Preţul final la care cele două părţi au căzut de acord se ridică la peste 285.000 de lei (aproape 68.000 de euro), reprezentând însă puţin peste jumătate din preţul pe care Consiliul Judeţean Arad a anunţat iniţial că este dispus să îl plătească.

Lista drumurilor care urmează să fie marcate în perioada imediat următoare cuprinde câteva zeci de drumuri judeţene. Potrivit cerinţelor CJA, marcajele vor trebui să aibă o garanţie de circa două luni.

Zeci de infractori rămaşi acasă

Arad (S.B.) - La nivelul Seviciului paşapoarte Arad au fost luate în evidenţă 90 de persoane care şi-au pierdut dreptul de a ieşi din ţară.

„Activitatea pe linie de restricţionare a dreptului la liberă circulaţie s-a materializat în luarea în evidenţă a 90 de persoane împotriva cărora instanţele de judecată au dispus suspendarea dreptului de a părăsi ţara", menţionează reprezentanţii Serviciului public comunitar pentru eliberarea şi evidenţa paşapoartelor simple Arad.

În raportul privind activitatea desfăşurată pe trimestrul al doilea, instituţia subliniază că 11 persoane luate în evidenţă sunt învinuite sau inculpate în cauze penale şi a fost dispusă instituirea unei măsuri preventive în condiţiile Codului de procedură penală, 39 de persoane nu au dreptul de a ieşi din ţară, deoarece pe numele lor a fost emis mandatul de executare a pedepsei cu închisoarea, 3 persoane sunt în situaţia de amânare a executării pedepsei cu închisoarea, respectiv, 37 de persoane sunt date în urmărire generală.

Fără permis

Nădlac (A.G.) - Poliţiştii de frontieră de la Nădlac l-au depistat pe Dorinel B., de 35 de ani, care conducea un autoturism fără a poseda permis de conducere. Bărbatul s-a prezentat la controlul de frontieră, iar când poliţiştii i-au cerut carnetul de şofer, acesta a declarat că l-a uitat acasă. Verificările au scos la iveală faptul că bărbatul deţine permis, dar i-a fost suspendat din anul 2007. Acesta s-a ales cu un dosar penal pentru conducere a unui autovehicul pe drumurile publice având permisul de conducere suspendat.

PE SCURT

• **Ştie ceva.** Chiar dacă, oficial, doar luni se va şti dacă CSU Vasile Goldiş va evolua în sezonul viitor tot în Liga II, Geta Onu (foto), preşedintele clubului din Aradul Nou este convinsă că echipa studenţească va fi acceptată în locul „defunctei" Liberty Salonta.

• **În deplasare.** Nou-promovată în Liga IV, Crişul Alb Şicula îşi va disputa jocurile de-acasă, pe terenul Armonia din Ineu, până la finalizarea lucrărilor de modernizare a bazei sportive din Şicula. Situaţie similară la Aqua Vest, grupare care va juca la Sânpaul, până ce terenul din Şofronea va fi pus la punct.

ALBE ŞI NEGRE

Pun preţ pe imagine

Daniel Scridon
daniel.scridon@informmedia.ro

Ştirea că Ioan Faur vinde acţiunile deţinute la SC ICIM a provocat frisoane printre împătimiţii sportului cu mingea la coş din oraşul nostru. Nu puţini au fost cei care s-au grăbit să cânte prohodul celei mai titrate grupări din sportul arădean, cu ale sale şapte titluri de campioană, convinşi fiind că un „frumos nebun", ca Ioan Faur, nu poţi întâlni la fiecare pas.

Numai că International Railway Systems, concernul care a „înghiţit" ICIM-ul, prin reprezentanţii săi în Arad, directoarea Mihaela Biriş şi directorul financiar Daniel Vărzaru, au demonstrat că pun preţ pe imagine. Nu a fost nevoie de muncă de lămurire, de presiuni, de rugăminţi. O discuţie cu „cărţile pe faţă", împreună cu managerul Marcel Urban şi directorul tehnic Dan Moraru, o simplă descriere a fenomenului, a tot ce implică acesta, a fost de-ajuns pentru ca noii patroni să decidă: vom fi din nou ce-am fost şi chiar mai mult decât atât.

Doar „amical", fără prezentare

■ UTA întâlneşte, astăzi, de la ora 11.00, CS Ineu, în ultimul joc de pregătire dinaintea sezonului.

Leo Sfâra
leo.sfara@informmedia.ro

Arad - Lucrurile nu s-au limpezit încă la UTA. Meciul de astăzi, care se dorea să fie unul de prezentare, în faţa unui adeversar de calibru, s-a transformat într-un simplu joc amical, în compania

Aşteptăm, avem răbdare cu Sandu Ion. Altceva nici nu avem ce face

Alexandru Meszar

celor de la CS Ineu, lucru anticipat de noi chiar în ziarul de ieri. Dacă nimic spectaculos nu se întâmplă până la ora partidei, cei 9 jucători aparţinând omului de afaceri Sandu Ion nu se vor prezenta la echipă.

„Nu facem prezentare"

Fără jucătorii de la Gloria, dar şi în lipsa unui adversar de gală, cei de la UTA au renunţat să mai prezinte lotul. „Nu facem prezentare. Nu are rost să discutăm, acum, motivele pentru care amânăm acţiunea. Probabil, înaintea primului meci de acasă, vom face o prezentare a lotului" - ne-a declarat proaspătul organizator de competiţii, Dorin Stana.

Caută soluţii

Ionuţ Popa are la antrenamente, de joi seară, doi jucători sârbi. Este vorba de fundaşul Cakic şi atacantul Radicevic. Aceştia evoluează pe două posturi considerate dificile la UTA, Cakic fiind jucător de bandă stângă. Dacă cei doi confirmă la „amicalul" cu CS Ineu, se va trece la negocieri, se pare chiar la începutul săptămânii viitoare.

Antrenament privat

UTA a efectuat şedinţa de pregătire, de joi seara, departe de ochii lumii, pe terenul sintetic, aflat în proprietatea lui Ionuţ Popa, undeva între Subcetate şi Sânnicolau Mic. Terenul este de mici dimensiuni, precum unul de handbal şi este una din investiţiile tehnicianului „Bătrânei Doamne", pe lângă o vilă aflată în imediata apropiere a terenului.

Toată lumea aşteaptă

Ziua de astăzi este una foarte importantă pentru viitorul „Bătrânei Doamne". Sandu Ion vrea o întâlnire cu Gheorghe Falcă, ce se doreşte a fi decisivă pentru aducerea

negocierile se vor solda cu un rezultat pozitiv.

celor 9 jucători în curtea UTA-ei. Miza e mai mare, cu bătaie lungă, Sandu Ion nemulţumindu-se cu procentele care le-ar încasa pe jucători, ci vrea şi garanţii de la primarul Aradului. Să sperăm că

Cu banii de la Iaşi, Ionuţ Popa se poate lăuda că şi-a făcut un teren de mini-fotbal de toată frumuseţea (Foto: A.P.)

„AMICALUL", ASTĂZI, DE LA ORA 11.00

Partida care trebuia să fie una de prezentare, ce va avea loc astăzi, va opune UTA-ei echipa din Ineu. Meciul se joacă de la ora 11.00, pe stadionul „Francisc Neumann".

Trofeul „Năstase", pe ultima turnantă

■ Printre reprize de ploaie, astăzi sunt programate semifinalele probei de simplu.

Arad (A.H.) - Capriciile vremii au dat puţin peste cap socotelile organizatorilor la trofeul „Ilie Năstase". Ultima dispută de simplu din sferturile de finală, dintre Ani Mijacika şi Simona Matei, s-a întrerupt la o situaţie favorabilă croatei (după un prim set adjudecat, aceasta conducea cu 4-2 şi în setul doi, impunându-se la final cu 6-2, 6-2). Cel mai interesant meci s-a dovedit a fi cel dintre Camelia Hristea şi Cristina Mitu, încheiat cu scorul de 3-6, 6-0, 6-0, meci la finele căruia o altă favorită spunea adio întrecerii. Diana Enache (6-2, 6-4 cu Aleksandra Josifoska din Macedonia) a confirmat „calculul hârtiei", prin urmare astăzi vom asista la o semifinală românească: Hristea - Enache. Maghiara Aleksandra Filipovski, cap de serie numărul 2, nu a întâmpinat dificultăţi în a face pasul spre penultimul act (6-2, 6-0 cu Alice Andrada Radu).

Diana Enache, una din protagonistele actualei ediţii a turneului (Foto FAN)

Ce primesc

Iată cum sunt răsplătite tenismenele pentru participarea la concurs, funcţie de fiecare fază de pe tabloul principal: turul I - 0 puncte, 98 dolari impozabili; turul II - 1 punct, 196 dolari; turul III (sferturi de finală) - 4 puncte, 245 dolari; turul IV (semifinale) - 6 puncte, 490 dolari; turul V (finală) - 8 puncte, 980 dolari; câştigătoarea competiţiei: 12 puncte, 1568 dolari.

***

Aseară, în finala de dublu: Diana Enache, Cristina Mitu - Ionela Iova, Ioana Ivan 6-3, 7-5.

Etapă amânată

Arad (L.S.) - Etapa a III-a din cadrul Superligii naţionale de lupte greco-romane, care trebuia să aibă loc la data de 28-29 august, la Bucureşti, a fost amânată. Asta, din cauza faptului că federaţia de specialitate a programat la acea dată finala de juniori, la lupte pe plajă, la Mangalia.

CS Astra, prin vocea antrenorului emerit, prof. Spiridon Stanciu, spune că amânarea cade bine tuturor, mai ales că mulţi sportivi sunt încă în vacanţă, iar timpul de pregătire ar fi prea scurt.

Arad Open

Arad (D.S.) - Peste 150 de sportivi din nouă ţări vor lua astăzi startul în turneul internaţional de şah Arad Open 2009. Evenimentul are loc în perioada 8-14 august, la Sala Sporturilor, pe parcursul a nouă runde. Toţi participanţii vor fi răsplătiţi cu premii.

Pentru 5-8

Tallin (D.S.) - Înfrângerile, 58-84, cu Slovacia şi 46-55, cu Croaţia, au aruncat echipa naţională de baschet feminin a României în turneul 5-8, al C.E. Under 16, Divizia B. Fără şanse de promovare ori emoţii cu retrogradarea, arădencele de sub tricolor, Boltaşu, Moraru şi L. Pal, vor întâlni Bosnia, în primul meci din turneul consolării.

Anda Boltaşu (Foto: FAN)

Marcel Urban (Foto: FAN)

Variante

Arad (D.S.) - Cu zece zile înaintea reluării pregătirilor pentru noul sezon, oficialii B.C. ICIM caută soluţii de acoperire a posturilor vacante. Dacă la echipă se studiază diferite variante de completare a lotului cu un conducător de joc şi un pivot din Europa, managerul Marcel Urban se străduieşte să găsească un maseur. Cei interesaţi pot depune CV-uri la sediul clubului. În altă ordine de idei, este aşteptată sosirea antrenorului Diamantakos, pentru perfectarea programului de jocuri şi turnee pre-competiţionale.

Medaliaţii cu bronz au fost premiaţi

■ G. Neiky şi C. Roşu au primit câte 2 000 lei din partea preşedintelui Motorul „Silva Lazăr".

Arad (D.S.) - Din cei şase pugilişti aliniaţi la startul „naţionalelor" de seniori, Motorul „Silva Lazăr" a reuşit să obţină două medalii. Ambele de culoarea bronzului. Performerii se numesc Georgian Neiky (cat. 64 Kg) şi Cătălin

Maruşca a fost privat de cel puţin medalia de argint

Vasile Lazăr

Roşu (cat. 75 Kg). Câte 2 000 lei, fiecare, atât au încasat sportivii mai sus amintiţi. Festivitatea de premiere a fost oficiată de preşedintele grupării din Aradul Nou, Vasile Lazăr.

„Am ţinut să răsplătim efortul acestor minunaţi sportivi. Şi ceilalţi participanţi au fost premiaţi, dar „potul" cel mare a fost împărţit de cei doi medaliaţi" - a spus Lazăr.

Regrete

Dacă G. Neiky a fost o certitudine, iar C. Roşu, surpriza plăcută, regretele lui Vasile Lazăr sunt legate de Gabriel Maruşca şi Ruben Stoia. Aceştia din urmă au fost la o victorie de medalia de bronz. „Dacă Ruben Stoia a boxat de la egal la egal cu mult mai titratul Porcoi, ultimul fiind preferat de arbitrii, în cazul lui Gabriel Maruşca a fost viciere de rezultat. Păcat, deoarece, Maruşca avea un culoar favorabil spre finală, unde orice se putea întâmpla" - rememorează Lazăr, finala de la Arad.

Ei au reprezentat Motorul „Silva Lazăr" la „naţionale" (Foto: D.S.)

Promiţător

După ce ne-a prezentat noul cantonament al sportivilor de la Motorul „Silva Lazăr", antrenorul Florian Barna ne-a vorbit despre finala C.N. de seniori. „Am obţinut două medalii cu boxeri crescuţi în Arad, la Motorul. Avem boxeri care mai au multe de spus în sportul cu mănuşi, atât pe plan intern, cât şi internaţional" - a spus Barna. Care a ţinut să-şi exprime nemulţumirea vizavi de nepremierea locului III: „Locul III nu s-a premiat, deşi s-a promis acest lucru la licitaţia de la Federaţie".

CUPA „SILVA LAZĂR"

Duminică, 16 august, pe singura arenă de box amplasată într-o comună, la Vârfurile, are loc ediţia a XII-a a Cupei „Silva Lazăr". Printre invitaţii de onoare ai lui Vasile Lazăr îi amintim pe Mihai Leu, Gina Gogean şi Nicolae Forminte.

PE SCURT

● Incorect. Antrenorul echipei Poli Iaşi, Petre Grigoraş, a declarat, vineri, că nu i se pare corectă amenda primită din partea Comisiei de Disciplină a LPF pentru că nu a putut participa la cursul susţinut de Javier Clemente, fiindcă în acea zi era internat în spital. „Am aflat şi eu cu stupoare că am fost amendat cu 10.000 de lei, dar la acel curs am lipsit motivat şi am trimis şi dovadă la LPF. În acea zi eram internat la spital pentru un set de analize, pentru că mă simţeam foarte rău", a spus Grigoraş. Sursa: NEWSIN

Încredere

Palermo - Preşedintele lui Palermo, Maurizio Zamparini, a afirmat, vineri, că nu l-a văzut jucând pe internaţionalul român Dorin Goian şi a precizat că l-a transferat pe fostul apărător al Stelei la insistenţele tehnicianului Walter Zenga, având încredere totală în acesta.
Sursa: NEWSIN

Critici

Motherwell - Antrenorul echipei Motherwell, Jim Gannon, a declarat după partida cu Steaua, că arbitrajul spaniolului Carlos Clos Gomez a fost foarte slab, iar acesta nu le-a acordat scoţienilor două lovituri de la 11 metri care ar fi putut întoarce soarta calificării, informează presa scoţiană. Sursa: NEWSIN

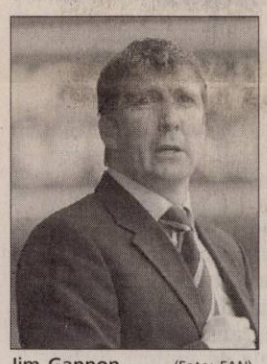
Jim Gannon (Foto: FAN)

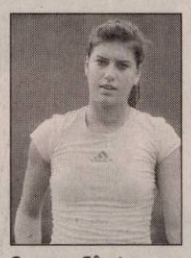
Sorana Cârstea (Foto: FAN)

Succese

Los Angeles - Tenismena Sorana Cârstea a reuşit calificarea în sferturile de finală ale turneului de la Los Angeles, după ce adversara sa, Sabine Lisicki (Germania), a abandonat la scorul de 6-3, 1-0. Românca şi-a asigurat un cec în valoare de 14.825 de dolari şi 120 de puncte WTA. În sferturi, Cârstea o va întâlni pe poloneza Agnieszka Radwanska, cap de serie numărul opt. În proba de dublu, Monica Niculescu şi Vania King s-au calificat în semifinale, după ce cuplul italian Tathiana Garbin/ Francesca Schiavone a abandonat. Pentru prezenţa în semifinale, Niculescu şi King vor primi un cec în valoare de 9.000 de dolari şi 200 de puncte WTA. (sursa NewsIn)

Timişorenii, cu Stuttgart

Nyon - Echipa antrenată de Ioan Ovidiu Sabău, FC Timişoara, va întâlni formaţia germană VfB Stuttgart, în play-off-ul Ligii Campionilor, conform tragerii la sorţi care a avut loc, vineri, la Nyon (Elveţia), informează site-ul oficial al UEFA.

Programul partidelor din play-off-ul Ligii Campionilor: Şeriff Tiraspol - Olympiakos Pireu, Red Bull Salzburg - Macabbi Haifa, Ventspils - FC Zurich, FC Copenhaga - Apoel Nicossia, Levski Sofia - Debrecen, Olympique Lyon - Anderlecht, Celtic Glasgow - Arsenal Londra, FC Timişoara - VfB Stuttgart, Sporting Lisabona - Fiorentina, Panathinaikos Atena - Atletico Madrid.

Prima manşă a play-off-ul Ligii Campionilor va avea loc pe 18/19 august, în timp ce jocul retur se va disputa la 25/26 august.
Sursa: NEWSIN

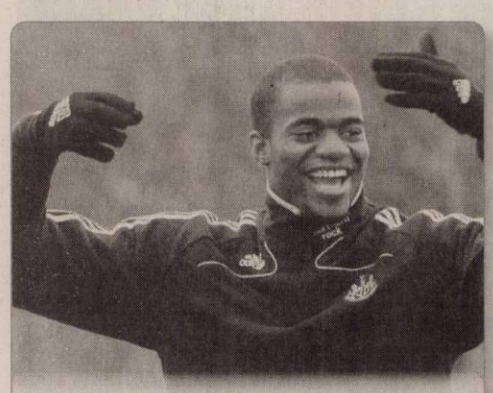
Achiziţie Fundaşul francez Sebastien Bassong, care în vara lui 2008, pe când evolua la Metz, a fost curtat de Dinamo, s-a transferat de la Newcastle United la Tottenham Hotspur pentru 10 milioane de euro, informează ediţia online a BBC. (Foto: FAN)

Steaua, cu lecţiile făcute

■ **Echipa bucureşteană a dispus şi în deplasare, cu 3-1, de scoţienii de la Motherwell.**

Motherwell - Steaua s-a impus cu scorul de 3-1, în deplasare, în faţa scoţienilor de la Motherwell, în manşa secundă a turului 3 preliminar al Ligii Europa şi s-a calificat în play-off cu scorul general de 6-1, reuşind totodată să obţină a cincea victorie din tot atâtea posibile în acest sezon competiţional.

Motherwell - Steaua 1-3

Motherwell: Ruddy - Hammell, Craigan, Hutchinson, Reynolds (Humphrey 60) - Coke (McGarry 71), Murphy (McHugh 60) - O'Bryen, Forbes, Slane - Sutton. Antrenor: Jim Gannon.

Steaua: Zapata - Ninu, Ghionea (Tudose 76), Baciu, P. Marin - Nicoliţă, A. Ionescu, Onicaş (A. Iacob 80), Grzelak - Stancu, Bibişkov (Ochiroşii 62). Antrenor: Cristiano Bergodi.

Arbitri: Carlos Clos Gomez - Juan José Gallego Galindo, Luis Fernando Marco Martinez (Spania).

Cum s-au marcat golurile:

1-0, min. 17: Forbes a reuşit să înscrie cu un şut din voleu de la marginea careului la colţul lung, balonul lovind bara înainte de a intra în poartă. 1-1, min. 55: Petre Marin a marcat din penalty cu un şut pe colţul din dreapta lui Ruddy, care s-a aruncat în partea stângă.

1-2, min. 68: Bogdan Stancu a înscris un gol superb cu un şut de la aproximativ 35 de metri sub bară.

1-3, min. 84: Bănel Nicoliţă a preluat o minge pe partea dreaptă, a pătruns în careu şi a lăsat pentru Stancu, atacantul reuşind dubla cu un şut la colţul lung.

În minutul 35, la o fază în care Zapata ieşise greşit din poartă pe o centrare, Murphy a şutat de la marginea careului şi mingea s-a lovit de mâna lui Andrei Ionescu la 8 metri de poartă, iar gazdele au cerut penalty, însă arbitrul Gomez a lăsat jocul să continue, roş-albaştrii reuşind să respingă.

Tehnicianul gazdelor, Jim Gannon, a fost eliminat şi trimis în tribună de arbitrul Gomez după ce a reproşat pe un ton vehement deciziile luate de spaniol.

Partida s-a desfăşurat pe stadionul Shyberry Excelsior din Airdrie, o localitate aflată în apropiere de Motherwell, deoarece arena pe care scoţienii îşi dispută de obicei meciurile de pe teren propriu, Fir Park, se află într-un proces amplu de renovare.
(sursa NewsIn)

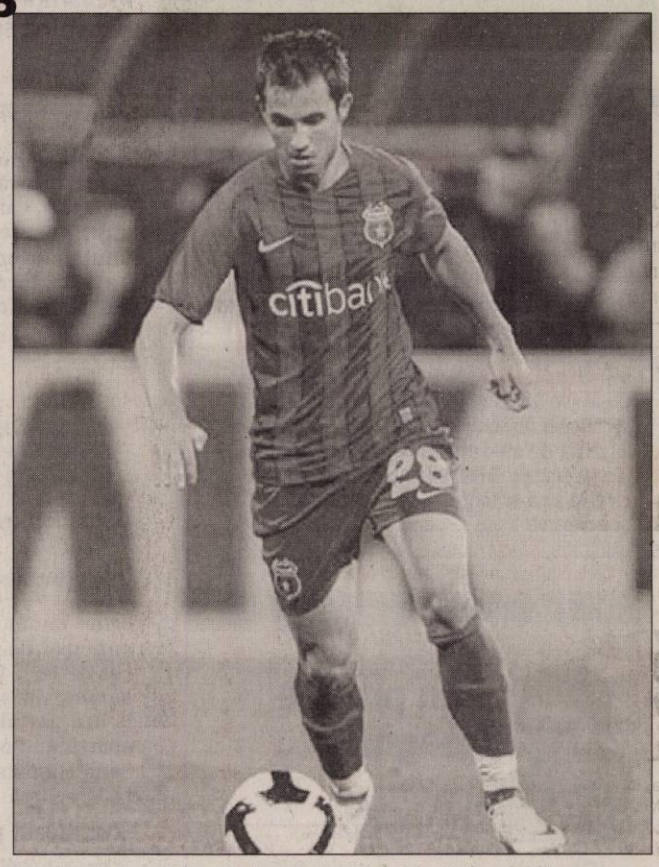
Bogdan Stancu a fost jucătorul meciului, izbutind o dublă (Foto: FAN)

MENAJATI

Cristiano Bergodi i-a menajat pentru acest meci pe Ciprian Tătăruşanu, Pawel Golanski şi Surdu, care au luat loc pe banca de rezerve, deoarece la finalul săptămânii, formaţia din Ghencea va întâlni CFR Cluj în campionat.

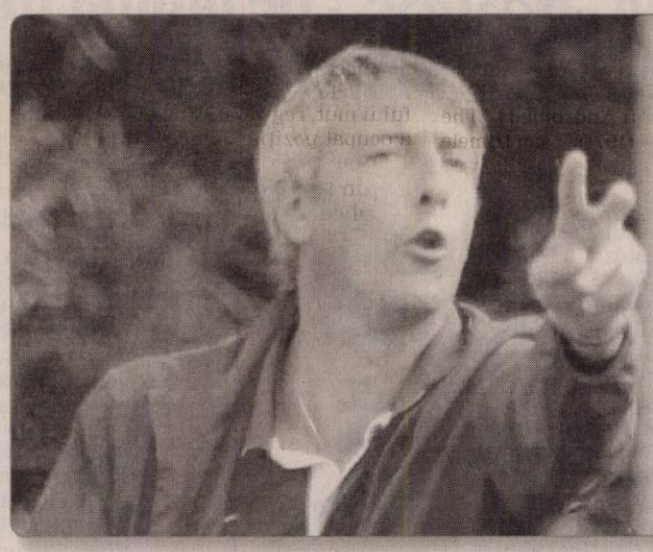

Bergodi, mulţumit

ntrenorul Stelei, Cristiano Bergodi, a declarat, după victoria cu Motherwell, scor 3-1, că este mulţumit de echipa folosită în acest meci şi spune că repriza secundă a fost foarte bună deoarece elevii săi au dat dovadă de eficienţă, marcând trei goluri din numai câteva ocazii create.
(Foto: FAN)

Calificaţi dinainte

Motherwell - Atacantul Stelei, Bogdan Stancu, a declarat că echipa s-a crezut calificată după meciul tur şi de aceea a evoluat mai slab în prima repriză, dar a reuşit să îşi revină după şedinţa avută la pauză.

„Ne-am crezut calificaţi dinainte şi de aceea am avut o repriză mai slabă, dar la pauză am avut o mică şedinţă şi ne-am revenit.

Am vorbit între noi pentru că era neapărat să convingem după meciul tur, unde am avut o evoluţie bună", a spus Stancu.
Sursa: NEWSIN

Becali nu şi-a făcut griji

Motherwell - Patronul Stelei, Gigi Becali, spune că nu şi-a făcut probleme că formaţia lui Bergodi va pierde partida cu Motherwell deoarece scoţienii stau prost cu condiţia fizică şi nu reuşesc să facă faţă în repriza a doua la acest capitol.

„Nu îmi făceam probleme, era clar că scoţienii vor claca în partea a doua. Copiii ăştia de la Motherwell au jucat din entuziasm mai mult, iar noi nu suntem Barcelona să schimbăm jocul cum vrem. I-am spus şi lu' nevastă-mea că nu vor rezista şi aţi văzut ce s-a întâmplat", a afirmat Becali. Conducătorul grupării din Ghencea susţine că jocul slab al roş-albaştrilor din prima parte a fost cauzat de doi jucători, făcând referire la Bibişkov şi Grzelak. „Nu m-a deranjat jocul din prima repriză pentru că la o maşinărie dacă schimbi o rotiţă, nu va mai merge aşa. Când o să vină şi Tănase, nu o să mai fie aşa, va fi ca un unguent la echipă. Trică nu a fost prost când a zis ce a zis. Nu îi luam vreodată pe cei doi, dar am zis să îi fac pe plac lui Bergodi, i-am zis să ia ce vrea. Ştiam ce înseamnă, au venit gratis", a opinat el. (sursa NewsIn)

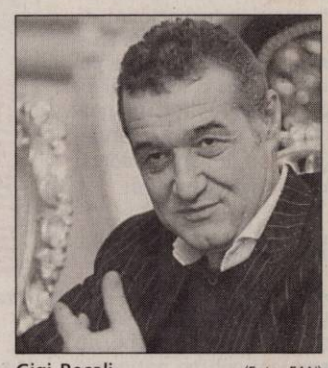
Gigi Becali (Foto: FAN)

A plecat în Italia

Bucureşti - Dorin Goian a declarat, vineri dimineaţa, la plecarea spre Italia, că nu se teme că transferul la Palermo, care reprezintă împlinirea dorinţei sale de a evolua într-un campionat puternic, va însemna o experienţă nereuşită aşa cum a avut parte Nicolae Dică la Catania.

„Nu am vorbit cu Dică despre transferul la Palermo, dar sigur, cred că se va bucura pentru mine. El a avut o experienţă mai neplăcută în Italia, dar sper să n-am parte de aşa ceva", a spus Goian, după care a adăugat: „Este un nou drum pentru mine. Aşteptam de mult acest moment şi cred că orice jucător îşi doreşte să evolueze într-un campionat cum este cel al Italiei. Am o vârstă şi mă gândesc că era mai bine dacă transferul meu de la Steaua s-ar fi realizat după EURO 2008".
Sursa NewsIn

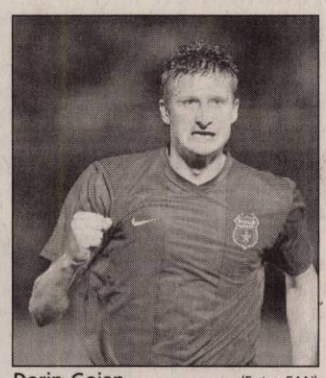
Dorin Goian (Foto: FAN)

Adversarii din Liga Europa

Nyon - Echipa antrenată de portughezul Antonio Conceicao, CFR Cluj, va întâlni formaţia FC Sarajevo din Bosnia Herţegovina, în play-off-ul Ligii Europa (primul meci în deplasare). Steaua Bucureşti va juca împotriva echipei irlandeze Saint Patrick's, manşa întâi disputându-se în Ghencea. Dinamo Bucureşti va evolua cu Slovan Liberec din Cehia (turul în Ştefan cel Mare), în vreme ce FC Vaslui va întâlni formaţia AEK Atena din Grecia (jocul întâi acasă). Prima manşă a play-off-ul Ligii Europa va avea loc pe 20 august, în timp ce jocurile retur se vor desfăşura pe 27 august. Pe de altă parte, Steaua va evolua următoarele două partide de pe teren propriu din Liga Europa fără spectatori, după ce UEFA a sancţionat clubul din Ghencea ca urmare a bannerului rasist afişat de fani la meciul cu Ujpest, din turul 2 preliminar. Clubul a primit, totodată, o amendă de 30.000 de euro. La partida cu Ujpest, fanii grupării din Ghencea au afişat un banner pe care scria „Cât ţine o unguroaică c...tul în ea? 9 luni".(sursa NewsIn)

tendinte Cinema

Salma cu barbă!

Actriţa Salma Hayek a avut parte de o transformare spectaculoasă pentru rolul Madame Truska din Cirque Du Freak: The Vampire's Assistant.

„Nu mai sunt un copil, am şase urmaşi. Îmi place să îmbătrânesc. Este bine”

BRAD PITT

6,2

milioane dolari datorează fiscului american celebrul actor Nicolas Cage

PE SCURT

● **Următorul rol.** După succesul înregistrat de Bruno, Sacha Baron Cohen se pregăteşte deja pentru un nou personaj. În următorul său film, va interpreta rolul unui cântăreţ pop european care ajunge la celebrul concurs Eurovision. Se pare că şi de această dată va fi vorba despre o parodie.

D'ALE ACTORILOR

Este însărcinată?

Presa americană scrie că actriţa Penelope Cruz este însărcinată cu primul ei copil al cărui tată ar fi Javier Bardem. „Penelope Cruz este însărcinată cam în patru luni. Este foarte sănătoasă şi va fi o mamă minunată”, a declarat o sursă. Se pare că cei doi sunt foarte încântaţi de acest eveniment din viaţa lor, dar nu au oferit deocamdată detalii.

Arestat pentru droguri

Cameron Douglas, fiul actorului american Michael Douglas, a fost arestat pentru posesie de droguri pe care urma să le distribuie. El se afla într-un hotel din Manhattan şi avea asupra lui aproximativ 230 de grame de metamfetamine. Fiul lui Michael Douglas a mai fost arestat, în 2007, pentru posesie ilegală a unor substanţe cu un regim strict de utilizare.

Topless la 51 de ani

Celebra actriţă Sharon Stone este mai sexy ca niciodată la vârsta de 51 de ani! Ea a avut curajul să pozeze topless pentru celebra revistă Paris Match. „Există o vârstă de la care ne este interzis să facem unele lucruri, să ne arătăm corpul? Mijlocul vieţii nu reprezintă sfârşitul vieţii”, spune Sharon Stone. Actriţa apare pe coperta revistei într-un costum negru din piele, cu sânii la vedere.

Se pregăteşte să revină

Arnold Schwarzenegger vrea să relizeze un nou film alături de partenerul său din pelicula True Lies, Tom Arnold, şi de regizorul James Cameronk. Proiectul se va materializa după ce se va încheia mandatul de guvernator al lui Schwarzenegger.

BOX OFFICE ROMÂNIA

		Spectatori	Încasări (RON)
1	Harry Potter şi Prinţul Semipur (2 săp.)	52.522	866.520,00
2	Epoca de gheaţă 3: Apariţia dinozaurilor (5 săpt.)	267.660	5.507.825,00
3	Brüno (1 săpt.)	6.459	123.219,30
4	Inamicii publici (3 săpt.)	28.341	503.526,27
5	Marea mahmureală (8 săpt.)	92.339	1.386.976,00
6	Hai! Ne Batem! (1 săpt.)	2.278	42.040,40
7	Curtezana (3 săpt.)	13.153	211.837,91
8	Coco Chanel (3 săpt.)	9.705	141.835,40
9	Transformers: Răzbunarea celor învinşi (6 săpt.)	60.083	903.557,27
10	Hannah Montana (4 săpt.)	14.694	196.416,10

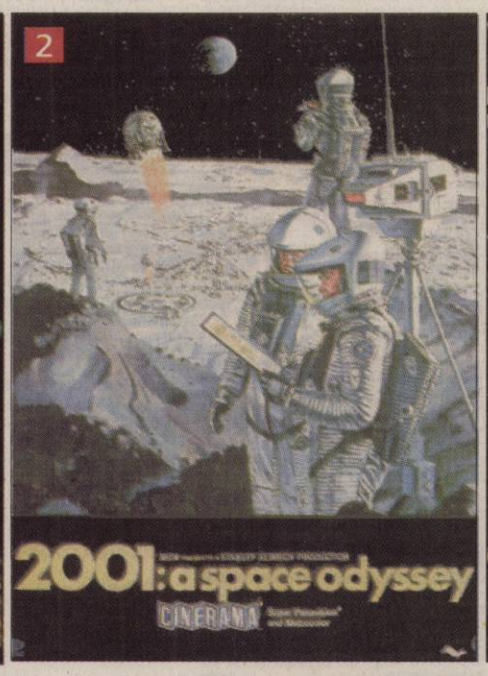

Cele mai bune filme SF

Un sondaj de opinie, online, a stabilit cele mai bune 100 de producţii science-fiction din toate timpurile.

Cele mai bune filme SF din toate timpurile au fost stabilite în urma unui sondaj pe site-ul revistei Total Sci-Fi. Lista cuprinde 100 de producţii aparţinând genului SF, lansate în peste 100 de ani, dintre care nu lipsesc filmele din anii '70 - „Singur în spaţiu/ Silent Running” (1972), „Omul care a căzut în Pământ/ The Man Who Fell To Earth” (1976) sau "Germenul Andromeda/ The Andromeda Strain" (1971) - , sau filmele clasice ale genului, regizate de Steven Spielberg, James Cameron sau maestrul rus Andrei Tarkovsky.

Clasamentul

„Vânătorul de recompense/Blade Runner”, regizat de Ridley Scott în 1982, cu Harrison Ford în rolul principal, a fost desemnat cel mai bun film SF din toate timpurile. Filmul lui Stanley Kubrik din 1968, intitulat „2001: O odisee spaţială”, s-a clasat pe locul al doilea.

Locul al treilea a revenit primului episod din franciza „Războiul stelelor”, intitulat „Episode IV: A New Hope”, lansat în 1977. Pe locul al patrulea s-a clasat primul film din seria „Alien”, regizat de acelaşi Ridley Scott, în 1979, care a anunţat, recent, că urmează să filmeze al cincilea episod al acestei francize de succes. Filmul „Metropolis”, legendarul film SF din epoca cinematografului mut, regizat de Fritz Lang în 1927, a ocupat poziţia a cincea.

Topul zece al celor mai bune filme SF din toate timpurile este completat de peliculele „The Day the Earth Stood Still” (1951), „Terminatorul/ The Terminator” (1984), „Planeta maimuţelor/ Planet of the Apes” (1968), „E.T. Extraterestrul” (1982) şi „Solaris” (1972).

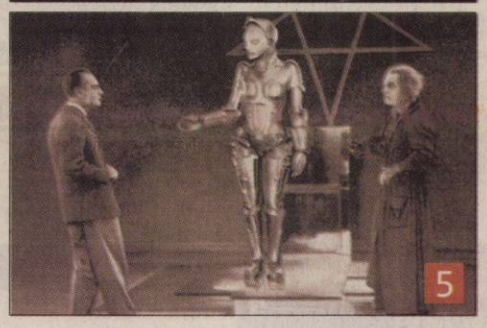

FILME NOI

Ultima casă pe stânga

În noaptea în care ajung într-o retrasă cabană din Collingwood, Mari şi prietena ei sunt violate de un evadat şi de banda lui de infractori. Când părinţii lui Mari află ce s-a întâmplat, răzbunarea pe cei care le-au violat şi ucis fiica devine mai importantă decât orice. Iar destinul le îndeplineşte dorinţa: violatorii se adăpostesc într-o casă a familiei lui Mari. Ei vor ajunge curând să regrete din tot sufletul că au intrat în “ultima casă pe stânga”.

Regia: Dennis Iliadis, Cu: Sara Paxton, Garret Dillahunt, Monica Potter, Aaron Paul, Gen: Crimă, Dramă, Horror, Thriller (Interzis minorilor sub 18 ani), Durata: 110 minute, Premiera în România: 14.08.2009

Che: Guerrilla

Prima parte din povestea lui Soderbergh, la Cannes în 2008 cu numele Che, The Argentine, începe cu evenimentele în care, împreuna cu Fidel Castro răstoarnă, în Cuba, regimul lui Batista. Al doilea film - GUERRILLA - prezintă senzaţionala lui sosire la New York în 1964 pentru a vorbi în faţa Naţiunilor Unite şi continuă, conform descrierii, până la asasinarea sa în jungla boliviană.

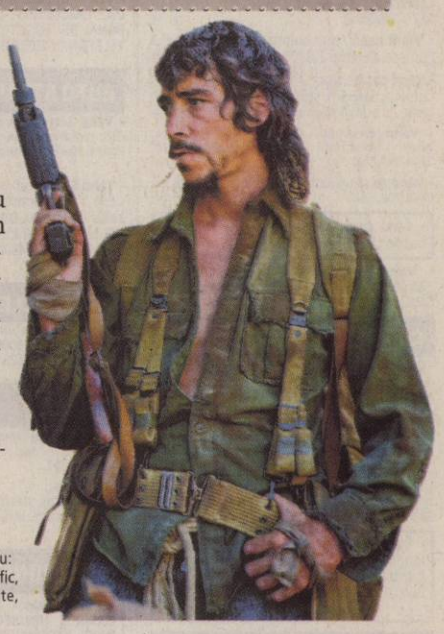

Regia: Steven Soderbergh, Cu: Benicio Del Toro, Gen: Biografic, Dramă, Război, Durata: 135 minute, Premiera în România: 14.08.2009

Arădenii se distrează...

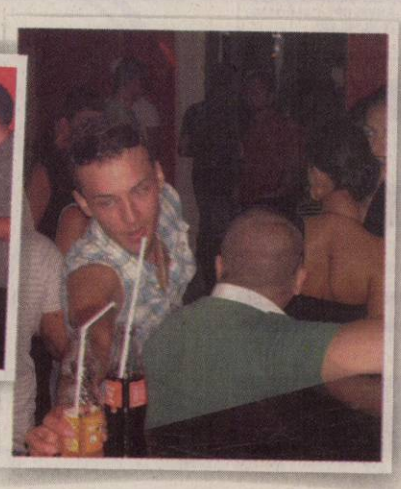

Distracţie, mult dans şi o atmosferă absolut incendiară sunt ingredientele unei discoteci super tari.

ANIVERSĂRI

Azi, 8 august, când adaugi a 3-a petală din floarea vieţii tale
NISTOR CLAUDIU-ALIN,
din Chişineu Criş bunica şi bunicul Guiu îţi urează
LA MULŢI ANI
şi o copilărie fericită.

GARSONIERE

• **Vând garsonieră** confort 1, Vlaicu, 37 mp, 24.000 Eur. Telefon 0742.141.357, 0257/273035. 232360

• **Vand urgent&ieftin** casa&teren 1400mp,str.Stanjenel 45,Micalaca.Tel.0744568885 217162

AP.1 CAMERĂ

• **Vând apartament** 1 cameră, 40 mp, Arad, zona Gării- Avrig, etaj 2, amenajat. Telefon 0747.043.186. 231243

• **Vând apartamente** cu 1 şi 2 camere, bloc nou, zona Spitalului Judeţean. 0746.194.428; 0762.213.545. 171097

AP.2 CAMERE-ARAD

• **Vând apartament** 2 camere, 79 mp, zona 300, Billa, amenajat, bucătărie mare, baie ca nouă,etc. Informaţii 0357/806066, 0770217903. 215174

• **Vând apartament** 2 camere, 130 mp, Ultracentral. Informaţii 0770.396.714, 0757.942.530, 0732.904.398. 214178

• **Vând/închiriez apartament** două camere complet utilat, zona UTA. Preţ negociabil. Telefon 0745.075.291. 232070

AP.2 CAMERE-JUDEŢUL ARAD

• **Vând apartament** 2 camere complet mobilat, ultracentral, Chişineu- Criş, preţ 38.000 Eur. Telefon 0745.804.668. 217249

AP.3 CAMERE-ARAD

• **Persoana fizica** vand apartament cu 3 camere decomandat, zona Polivalenta, etaj 3, bloc din caramida.Sc. ap.=84 mp inclusiv garaj, pret 80000 euro- negociabil.nr de tel: 0722240354 sau e-mail:ardelean_c7@yahoo.com 234426

• **Vând apartament** 3 camere, ultraamenajat, zona Podgoria, etaj 2, decomandat. Informaţii 0726777560, 0770279796. 203223

• **Vând sau** închiriez apartament 3 camere, Grădişte. Telefon 0758.665.956. 220478

• **Vând urgent** apartament 3 camere, etaj 1, Alfa, decomandat, 2 băi, 3 balcoane, amenajat recent. Preţ 65.000 Eur, mobilat sau 60.000- nemobilat. Telefon 0720.444.035. 216733

AP.4 CAMERE-ARAD

• **Vând apartament** 4 camere, aer condiţionat, termotecă, Peneş Curcanul (lângă Tricoul Roşu). Telefon 0747.989.901, orele 07.00- 17.00 211644

• **Vând apartament** 4 camere, 225 mp, Ultra Central. Informaţii 0770.396.714, 0757.942.530, 0732.904.398. 214177

CASE-ARAD

• **Vând casă** Grădişte, 4 camere, 2 băi, bucătărie, hol mare, curte+ grădină, toate utilităţile, suprafaţă 670 mp. Telefon 0727.798.269. 221144

• **Vând casă** sau schimb cu apartament 2 camere. Telefon 231429. 234622

• **Vând casă** situată str. Minervei 19, Arad. 3 camere, 6mx6m salon 9mL curte grădină garaj, preţ avantajos. 0257/211680. 220096

• **Vând casă** str. Gorunlui 10, Grădişte, Arad. Informaţii telefon 0257/370219, 0744.995.331. 220108

• **Vând casă** urgent, Libertăţii nr. 28, telefon 0745.766.879. 217175

• **Vând casă,** central, cartierul Funcţionarilor. Telefon 0744.577.971. 198717

• **Vand urgent&ieftin** spatiu comercial 270mp,140mp teren,str.Andrei Saguna.Tel0744568885 217104

CASE-JUDEŢUL ARAD

• **De vânzare** casă din Pecica, stra. 402, nr.2, sub preţul pieţei. Informaţii telefon 0740.166.018. 225871

• **Urgent vând** casă în Gurba nr.418, 4 camere, baie, bucătărie +anexe, grădina 15 arii. Informaţii 0742.906.901. 231674

• **Vând casă** Sântana, Câmpului, nr. 15, toate utilităţile+ 900 mp grădină. Preţ negociabil 40.000 Eur. Telefon 0740.311.528, 0030697371327 4. 233387

• **Vând urgnet** casă în Zimandu- Nou, lângă DN Arad Oradea, 3 camere, bucătărie, baie, etc. 1400 mp, preţ 35.000 Euro, Informaţii 0757739678, 0748480862. 225810

CASE-ALTE JUDEŢE

• **Casă de** vânzare în Bătania 6500 Eur. Telefon 0036- 70296- 25- 44. 216777

• **Vând casă** Battania - 19.000 euro negociabil. Inf. 0741.641.080. 216100

TERENURI LOCAL

• **Vând loc** de casă în Gai, 500 mp, FS 18 ml, pe str. Fântânii la 100 m de centură, 0734.127.136. 192728

• **Vând teren** cu casă în Gai, 4300mp, 65 euro/mp. Telefon 0744.629.478; 0723.509.779. 195409

• **Vând teren** intravilan, Grădişte, 500- 1000 mp. Preţ negociabil. Telefon 0758.665.956. 220099

• **Vând teren** 950 mp strada Tabacovici. telefon 0756495707. 175547

• **Vând 500mp** teren intravilan, zona Tabakovici, toate utilităţile. Tel: 0744.764.570. 217043

TERENURI JUDEŢ

• **Vând loc** de casă cu proiect Livada. Telefon 0745.682.755. 234450

www.romjob.ro

• **Vând loc** de casă, Mândruloc 500 mp, preţ atractiv, informaţii 0722962113. 224387

IMOBILE CHIRII

• **Închiriez apartament** 2 camere, zona Vlaicu, telefon 0723447510, 0728364164. 197147

• **Închiriez apartament** 3 camere, zona Maiakovski, amenajat lux, mobilat, dotat, preţ 400 Euro/lună. Informaţii 0726777560 230387

• **Închiriez apartament** două camere utilat, mobilat complect, Vlaicu X10, etaj 3. Preţ fix 250 Euro. Telefon 0741.015.685. 215235

• **Închiriez apartament,** Lebăda, 2 camere, decomandat, curat, 180 Eur, 0745.615.820. 225595

• **Închiriez apartament** 2 camere, nemobilate, nedecomandate, etaj2/4, zona Fortuna, preţ 120 Eur+50Eur. garanţie. Telefon 0745654471. 234940

• **Închiriez casă** 5 camere, modestă, în Gai cu teren 4300mp, 300 Eur/lună. Telefon 0744.629.478; 0723.509.779. 195298

• **Închiriez două** camere Micălaca, 100 Euro. Informaţii telefon 0752476378. 230621

• **Închiriez garsonieră** confort 1, Arad, Micălaca, str. Săvârşin, 0752.035.229. 220094

• **Închiriez pe** termen lung apartament 2 camere, Vlaicu, lângă Fortuna, plata anticipat pe 6 luni. Informaţii telefon 0747.362.080, 0727.163.566, 0770.349.495, 0357/431141. 211801

• **Dau în** chirie apartament 3 camere decomandat, mobilat, cablu, repartitoare căldură, zona Aradul Nou. Informaţii 0722.698.035. 222767

• **Închiriez apartament** 2 camere in bloc constructie 2007, str Oituz 208.Total contorizat,mobilat si utilat.Tel.0744936357 234643

OFERTE LOCURI DE MUNCĂ

• **Angajăm persoană** asistenţă şi întreţinere utilaje. Program flexibil. Informaţii: 0257/206211. 193737

• **Angajăm tâmplar,** electrician, instalatori, îngrijitoare. Relaţii Bd. Revoluţiei nr. 94- 96. Telefon 280334. 231330

• **Angajez şofer** pentru Franţa cu cazare, 0753.995.965. 234447

• **Hotel President,** Calea Timişorii 164 angajează ospătar şi ajutor ospătar. 234430

• **Restaurant italian** recent deschis angajează ajutor bucătar. Relaţii telefon 0767.754.803. 237131

• **SC caută** montatori lifturi cu experienţă pentru muncă în străinătate, condiţii avantajoase. Informaţii 0740.179.859. 234429

• **Ultracentral angajăm** secretară, cunoştinţe internet, 1000 Ron, Telefon 0751070000, 0751074444. 229814

PRESTĂRI SERVICII

• **Laborator Dentar** cu experienţă execută lucrări dentare de toate tipurile şi de mare precizie, în termen scurt şi la preţ foarte convenabil. Detalii 0036302387686. 234942

• **REPARĂM MAŞINI SPĂLAT, FRIGORIFICE, TV; EXECUTĂM TERMOPANE, MOBILIER, TAPIŢERIE, 0726.796.542.** 947991

CONSTRUCŢII

• **Vând maşină** împleitit plasa gard. Telefon 0748.889.195. 234483

• **Vând tablă** cutată zincată 25 RON/coală, plasă radiţ 5,5 RON/kg, plasă sudată diametru 1,8 3,6 RON/mp. Telefon 0748.889.195. 234481

AUTO ROMÂNEŞTI

• **Cedez contract** leasing Logan 1,4 an 2007, 1300 Eur, 0740.204.123. 216875

• **Vând Logan** din 2004, revizia la zi, preţ 3.550 Eur. Telefon 0732.830.714. 217049

• **VAND SCHIMB** CIELO DAEWO COREAN CU GAZ OMOLOGAT, ALARMA, STARE FOARTE BUNA DE FUNCTIONARE. INFORMATII LA TELEFON 0742057833 228204

AUTO STRĂINE

• **Vând Mercedes** Benz an 2000, benzină+ GPL electronic, secvenţial, cutie automată. Preţ 6.900 Euro, negociabil, 0723.341.123. 234771

• **Vând Skoda** Fabia Combi 1,4 TDI, an fabricaţie 2007, culoare albă, închidere centralizată, computer bord, volan reglabil, radio CD, MP3, 80.000 km. Preţ 6.800 Eur. Telefon 0740.212.747, 0745.423.700. 225206

MOTOCICLETE-VÂNZARE

• **Vând Yamaha** Virago 535 preţ 2100 Euro, BMW K100GS, 1000 cmp, preţ 2000 Euro, telefon 0741904126. 234859

GARAJE

• **Vând garaj** metalic, electrificat, zona Podgoria, str. Barbuse, 2500Euro, 0723.045.317. 224981

• **Vând garaj,** strada Aleia Agnita, Cartierul Funcţionarilor. Informaţii 0722/692973. 212056

ELECTRONIC PLUS

• **Vând ieftin - RATE/CASH ELECTROCASNICE NOI/SECOND HAND, TERMOPANE, VITRINE FRIGORIFICE VERTICALE-ORIZONTALE, MOBILĂ, CANAPELE, SCUTERE, BICICLETE, ANVELOPE CAMIOANE. ROTARU, LIPOVA- 0726.796.542.** 8694

MOBIDOM

• **Vând colţar** şi diverse corpuri de mobilier toate noi, preţ avantajos. telefon 0747.039.580. 230898

PIERDERI

• **Pierdut ecuson** eliberat de Direcţia Regională a Poştei Române Timişoara pe numele Negruţ Terezia. Îl declar nul. 234840

PLANTE-FLORI

• **Vând struguri** Fetească Regală. Telefon 0257/385334, după ora 20.00 216808

ANIMALE-PĂSĂRI DOMESTICE

• **Vând grăsuni** 60- 70 kg. Telefon 0727.394.326. 231245

• **Vând purcei** Landras, 0749.082.154. 234553

• **Vând 10** berbeci turcani şi 5 ţigăi preţ negociabil. Telefon 0743.931.841. 220004

• **Vând 2** vaci de lapte, una 5 ani, una 7 ani, 17- 18 l lapte. Telefon 0751.280.597. 220236

MASINI,UTILAJE,INSTALATII

• **Vând tractor** U 445, disc şi remorcă, toate în stare bună. Telefon 0722.153.452. 214149

• **Vând tractor** U 650 cu remorcă şi alte utilaje agricole. Telefon 0744.882.963. 225602

• **Vând tractor** U650 înmatriculat, semănătoare păioase 21 rânduri, praşitoare, combinator şi macara girafă. Telefon 0745.638.004. 216513

• **Vând tractor** 550 cu utilaje aferente.Telefon 0740.366.147. 231183

DIVERSE

• **Cumpăr cupru** la 12 Ron, cumpăr alamă la 7,5 Ron, cumpăr baterii vechi la 11 Ron, cumpăr radiatoare vechi, 0758.506.342. 225340

• **Cumpăr pene** vechi şi noi, fier vechi, baterii vechi, aluminiu, cupru- 11 Ron, alamă- 7 Ron, 0741.134.368. 225345

• **Cumpăr pene** vechi şi noi, fier vechi, baterii vechi, aluminiu, cupru- 11 Ron, alamă- 7 Ron, 0748.912.117. 225365

• **Cumpăr pene** vechi şi noi, fier vechi, baterii vechi, aluminiu, cupru- 11 Ron, alamă- 7 Ron, 0751.948.908. 225536

• **Cumpăr prune** pentru ţuică. Telefon 0728.254.630. 234857

• **Vând ţuică** de prună 52 grade, informaţii telefon 0756495707. 175565

• **Vând cazan** baie cu focar. Informaţii 0740218519. 214740

• **Vând ieftin** vibrocompactor german Wacker 410 kg, strung, cositoare, benzină, aspiratoare profesionale. 0726.796.542. 214158

• **Vând pepene** verde, en gros, Semlac, km 4, preţ negociabil. Informaţii telefon 0747.272.773. 234496

• **Vând sobă** gătit vesta model deosebit. Informaţii telefon 0740218519. 214752

EXPERŢI ÎN IMOBILIARE
romimo.ro
PIAŢA DE IMOBILIARE A ROMÂNIEI

Motorul de căutare locuri de muncă potrivit pentru tine !
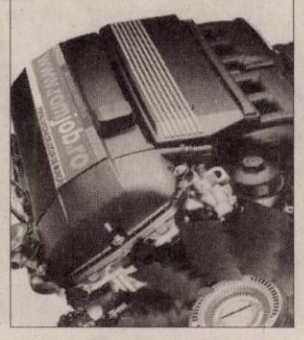

Mica publicitate 210.775

INFORM MEDIA

INFORM MEDIA, editorul cotidianelor Jurnal Arădean şi Arad Expres, parte a grupului multinaţional Inform Media, care îşi desfăşoară activitatea în domeniul presei locale tipărite

CAUTĂ

Distribuitor de presă (în cutii poştale) pentru cartierele Bujac, Micălaca şi pentru localităţile: Păuliş, Ghioroc, Cuvin, Miniş, Radna, Frumuşeni, Mândruloc

Cerinţe:
- Seriozitate
- Dinamism
- Conştiinciozitate

Se oferă:
- Salar atractiv
- Timp de lucru 2 ore

Informaţii suplimentare la telefon: 0257-281.802 sau 0728.284.737.

DECESE

Cu adâncă durere anunţăm încetarea din viaţă, după o scurtă suferinţă, a iubitului nostru soţ, tată şi bunic

PETRU UNC

în vârstă de 76 ani.

Corpul neînsufleţit se află depus la Capela Demian de la Cimitirul UTA, iar înmormântarea va avea loc sâmbătă, 8 august, la ora 14.00. Te vom păstra veşnic în amintirea noastră dragul nostru soţ, tată şi bunic.

Soţia Livia, fiicele Alina şi Cecilia cu familiile

Cu adâncă durere anunţăm încetarea din viaţă după o scurtă suferinţă la vârsta de 86 ani a mamei, soacrei, bunicii şi străbunicii noastre

KONYA HAJNALCA.

Înmormântarea va avea loc duminică, 9 august 2009, ora 13.00, la cimitirul Eternitatea.

Familiile îndoliate Putin şi Butaş

Cu adâncă durere anunţăm trecerea în nefiinţă, după o lungă suferinţă, a celei care a fost un suflet de o bunătate nemărginită, iubitoare mamă, soacră şi bunică

BRÂNDA FLOARE.

Înmormântarea va avea loc duminică, 9 august 2009, ora 15.00, de la capela Cimitirului Grădişte.

Familia îndoliată

Cu inimile zdrobite de durere anunţăm decesul celui mai bun tată,

IOAN COŞERI

din Sebiş.

Te vom păstra în inimile noastre cât vom trăi şi-l rugăm pe bunul Dumnezeu să te odihnească-n pace!

Fiica Lenuţa şi ginerele Petrişor veşnic îndureraţi

Înmărmurit de durere şi regrete îmi iau adio de la bunul şi dragul meu tată,

IOAN COŞERI

din Sebiş,

acum în cea mai neagră zi a vieţii mele. Te voi păstra în inimă mereu şi-l rog pe bunul Dumnezeu să te ierte şi să te odihnească!

Al tău fiu, Giuţ Coşeri

Colectivul Centrului Local APIA Arad, suntem alături de Directorul Coordonator, D-nul Bogdan Sever Putin la pierderea bunicii sale

KONYA HAJNALCA.

Dumnezeu s-o odihnească!

Deplângem trecerea în nefiinţă a fostului nostru coleg

UNC PETRU,

şi transmitem sincere condoleanţe familiei.

Casian şi Gudiu

Colectivul Agenţiei de Plăţi şi Intervenţie pentru Agricultură-Centrul Jud. Arad suntem alături de Directorul Coordonator Dr. Sever Bogdan Putin la durerea pricinuită de decesul bunicii

KONYA HAJNALCA.

Dumnezeu să o odihnească în pace!

Un sincer gând de mângâiere, compasiune şi condoleanţe pentru dl. Giuţ Coşeri la despărţirea de iubitul lui tată,

IOAN COŞERI.

Dumnezeu să-l odihnească în pace!

Prietenii şi colegii din reţeaua naţională Radio 21

Cu inimile sfâşiate de durere anunţăm trecerea la cele veşnice a celui care a fost iubitul nostru soţ, tată, bunic, verişor, prieten

IOAN COŞERI

în vârstă de 73 ani din Sebiş.

Înmormântarea va avea loc duminică, 9 august 2009, ora 15.00, în Sebiş. Te vom plânge mereu şi-ţi vom păstra veşnic amintirea sufletului tău uriaş.

Saveta, Lenuţa, Petrişor, Paul şi Giuţ

CONDOLEANŢE

Suntem alături de familia d-nei director Conta Viorica în aceste momente grele pricinuite de despărţirea de mama sa. Sincere condoleanţe.

S.P.C.L.E.P. Chişineu - Criş

În aceste clipe de tristeţe şi durere când se desparte de iubita sa mamă, transmitem sincere condoleanţe d-nei director Conta Viorica.

S.P.C.L.E.P. Socodor

În aceste clipe de tristeţe şi durere suntem alături de cumnata şi mătuşa noastră Unc Livia la marea durere pricinuită de moartea soţului ei drag

UNC PETRU.

Dumnezeu să-l odihnească în pace!

Cumnata Unc Floare şi nepoţii Daniel, Felicia şi Roxana

Un ultim omagiu dragului nostru

UNC PETRU.

Dumnezeu să-l odihnească!

Laurenţiu, Graţiana şi Bujor Bochiş

Sincere condoleanţe şi multă compasiune familiei Unc la trecerea în cele veşnice a celui care a fost un bun vecin

UNC PETRU.

Familiile Calborean, Aster, Sălăjan, Herlo, Pintiliescu, Olah şi Sadler

---

Un gând de mângâiere, compasiune şi sincere condoleanţe mătuşii Unc Livia în aceste momente când se desparte de soţul ei drag

UNC PETRU.

Dumnezeu să-l odihnească în pace!

Îţi vom fi mereu alături, nepoţii Unc Daniel, Felicia şi Roxana

---

Colectivul de la Sc Takata Petri - Birou Contabilitate este alături de colega lor Maria Suceveanu în greaua încercare pricinuită de decesul bunicului. Sincere condoleanţe. Odihnească-se în pace!

O rugăciune, o lacrimă, o floare, amintiri de neuitat pentru draga noastră mamă şi soacră

BRÂNDA FLOARE.

Fiica Viorica şi ginerele Gheorghe

Lacrimile şi cuvintele nu pot exprima durerea despărţirii de cea care a fost

BRÂNDA FLOARE.

Îi vom păstra o veşnică amintire.

Nepoţii Alin, Călin şi Anca

Anunţurile de deces se publică GRATUIT!

Preluarea anunţurilor pentru următoarea zi se face până la ora 16.00 la ambele sedii, cu excepţia anunţurilor de deces, care se primesc până la ora 19.00, la sediul din Bd. Revoluţiei 81.

SC CET ARAD SA

informează consumatorii arondaţi punctului termic PT 9 MATERN, că în data 08.08.2009, între orele 7 - 21, se va sista furnizarea de apă caldă menajeră, datorită lucrărilor de reabilitare reţelei termice executate de SC AMARAD S.A.

(H-234653)

SC RESCO SA ANGAJEAZA

Agent comercial cu experienţă în vânzări produse alimentare.

Informaţii la telefon 0257-281970. H-225210

BIOLOG - SOLICIT ANGAJARE

în Laborator de Analize Medicale (Bacteriologic) cu normă întreagă sau jumătate de normă.
Informaţii la telefon 0751.160.802 după ora 18,00.

(H-225038)

S.C. Atlassib SRL angajează

şofer autocar
agent turism

INFORMAŢII: 0257.270.562

(H-212027)

Fundaţia Creştină R.C.E. Speranţa Copiilor, organizează în data de 13.08.2009, ora 10.00, concurs pentru postul ***de îngrijitor copii.***
Înscrierile se fac până la data de 10.08.2009, ora 14.00.
Contact: ***Brădean Lucian (0724.585.999)***

(H-171988)

www.aradon.ro

COMUNICAT DE PRESĂ

SC CET ARAD SA

(H-230079)

informează cetăţenii oraşului Arad, că datorită finalizării mai devreme a probelor de presiune pe magistralele 3 şi 4, se reprogramează probele de presiune pentru magistralele 1 şi 2.

Programul lucrărilor este următorul:

- **7 - 10 august magistrala 1:** Udrea, Victoriei, Miron Costin, Aurel Vlaicu partea stângă, Confecţii;
- **10 - 14 august magistrala 2:** Centru, Romanilor, Paroşeni, Alfa;

La consumatorii din zonele mai sus menţionate, furnizarea apei calde de consum va fi oprită în perioadele programate. În timpul manevrelor de pornire a unei magistrale şi oprire a altei magistrale pot fi afectaţi şi alţi consumatori decât cei programaţi.
Ne cerem scuze pentru neplăcerile cauzate consumatorilor noştri, dar aceste lucrări sunt necesare pentru a reduce cât mai mult avariile în timpul sezonului de încălzire

SUNTEM EXPERŢI ÎN PIAŢA AUTO!

bestauto.ro

Program mica publicitate:

pe B-dul Revoluţiei, nr. 81
luni-vineri: 8.00-19.00,
duminică: 9.00-13.00,
pe Poetului 1C (hala 36)
luni-vineri: 9.00-16.00.

- ziarul soseşte la prima oră a dimineţii!
- ai şansa de a participa la toate concursurile Jurnal Arădean
- vineri primeşti GRATUIT programul săptămânal Jurnal TV
- abonamentele se pot face la toate oficiile poştale din municipiul şi judeţul Arad şi reţeaua proprie de Difuzare - Jurnal Arădean

Preţul unui abonament, prin poştă pentru 1 lună este doar

13,9

lei + taxe poştale!

Bucuraţi-vă de avantajele oferite de abonament!

Jurnal Arădean: Arad, Str. Poetului 1C. Informaţii suplimentare la tel. 0257/281.797.

JURNAL ARĂDEAN

COMEMORĂRI

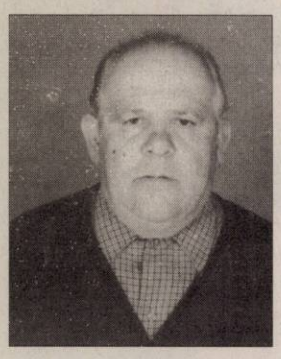

Pios omagiu, lacrimi de dor şi nepreţuite amintiri la împlinirea, Astăzi 8 august, a cinci ani de când iubitul nostru tată, socru, bunic şi străbunic,

GHEORGHE GROZA
(din Lipova),

trăieşte doar în inimile, visele şi gândurile noastre. Recunoştinţă veşnică fiinţei sale pentru dragostea, atenţia şi grija pe care ni le-a dăruit necondiţionat. Cu toţii ne rugăm Bunului Dumnezeu să-l odihnească în pace!

Nemângâiate, fiicele Georgeta, Gabriela şi Rita cu familiile lor

---

Tristă şi de neuitat va rămâne ziua de 9 august în amintirea noastră, când se împlinesc 6 săptămâni de lacrimi şi dor de când buna noastră mamă, soacră, bunică şi străbunică,

IULIANA PAUL

ne-a părăsit lăsându-ne un gol imens în suflete, şi 14 ani de la trecerea la cele veşnice a tatălui nostru drag,

PETRU PAUL.

Rugăm pe bunul Dumnezeu să-i odihnească în pace! Parastasul de pomenire va avea loc duminică, 9 august, ora 12, la Biserica Ortodoxă din Fântânele.

Veşnic nemângâiaţi, copiii Elena, Mărioara şi Tuţu cu familiile lor

---

O lumânare aprinsă, un dor nesfârşit, lacrimi şi flori la împlinirea unui an de la decesul dragului nostru soţ şi tată

PETRU CARLAN
din Chişineu-Criş.

Fie-ţi somnul lin. Nu te vom uita niciodată!

Soţia Rodica, copiii Octavian şi Paula

A trecut un an de dor şi tristeţe, de când a plecat dintre noi cel care a fost fiu, tată şi frate

PODRUMAR GHEORGHE.

Nu te vom uita niciodată.

Părinţii, sora şi fiul

Te-ai stins puţin câte puţin sub privirile noastre neputincioase plecând devreme de lângă noi. Ai răbdat liniştit până când Domnul te-a chemat acolo sus. A ta este tăcerea, a noastră durerea. Ai fost plin de viaţă, ai fi vrut să mai trăieşti, dar aşa ţi-a fost scris ca tu să ne părăseşti

GIGI DEUTSCH.

Parastasul, duminică 9 august, ora 17.00.

Adi, Deea, Bogdi

S-au împlinit 6 luni de la decesul celei care a fost soţia mea dragă

VAŢI ANA,
născută PURCĂREANU.

Dumnezeu să o odihnească! Parastasul de pomenire va avea loc Duminică, 9 August 2009, ora 9.00 la Biserica Ortodoxă din oraşul Curtici şi la Cimitirul Pomenirea.

Soţul îndurerat Ilie

Au trecut 6 săptămâni de la dureroasa despărţire de mama noastră

MARIAN ADELINA VALERIA VICTORIA.

Parastasul va avea loc la ora 12,00 la Biserica Ortodoxă din Aradul Nou.

Familia

O rugăciune, o lumânare aprinsă la împlinirea a 6 săptămâni de la trecerea în eternitate a dragului nostru soţ, tată, socru doctor

PETRILĂ DAN.

Slujba de pomenire va avea loc duminică 9 august la Biserica de pe str. Renaşterii Micălaca după terminarea slujbei.

Soţia Otilia, fiica Mădălina şi fiul Dan cu soţia Ramona

Ziua de 8 August era specială, dar azi în loc de La Mulţi Ani ne reamintim cu durere imensă că în Septembrie 2008 ai plecat atât de tânăr dintre noi, scumpul nostru

DORU VELICIU,
din Chicago,

lăsând în urmă tot ce-ai avut mai drag: soţia cu şapte copilaşi şi pe noi de acasă. - Aşteptând reîntâlnirea noastră-n cer,/Te vom plânge mereu./ Au rămas doar amintirile şi un gol imens. Nu vom uita niciodată dragostea şi respectul cu care ne-ai înconjurat.

Fam. în veci nemângâiate: Veliciu, Cosma, Agrima, Cristea din Arad, Chicago şi Italia

---

Anunţurile de deces se publică GRATUIT!

Preluarea anunţurilor pentru următoarea zi se face până la ora 16.00 la ambele sedii, cu excepţia anunţurilor de deces, care se primesc până la ora 19.00, la sediul din Bd. Revoluţiei 81 .

Postează-ţi singur anunţul online!

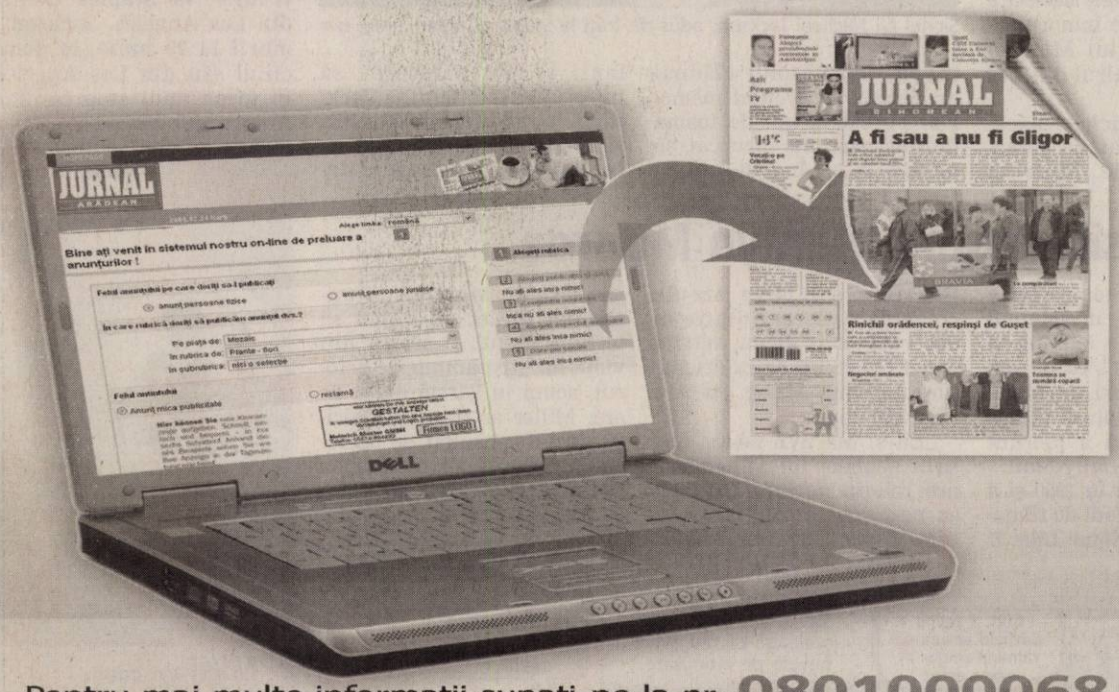

De acum este mult mai simplu să-ţi postezi anunţul în ziar! Accesează **www.jurnalaradean.ro,** urmează instrucţiunile şi gata... Anunţul tău va fi publicat în ziua şi la rubrica dorită!

Pentru mai multe informaţii sunaţi-ne la nr: **0801000068**

JURNAL ARĂDEAN

www.jurnalaradean.ro

PE SCURT

• **La stele.** Cântăreaţa de muzică folk Tatiana Stepa a încetat din viaţă, ieri dimineaţă, la Spitalul Militar din Bucureşti, după o lungă suferinţă cauzată de cancer, au confirmat pentru NewsIn reprezentanţii spitalului.

Trei staruri în Bulgaria

Sofia - Al Pacino, Robert De Niro şi Sylvester Stallone vor filma în Bulgaria, în 2010, potrivit unui oficial al Ministerului Culturii de la Sofia, a anunţat agenţia de ştiri Sofia News Agency. Stallone va filma, în luna mai, pentru al cincilea film din seria „Rambo", în timp ce De Niro şi Al Pacino vor fi pe platourile de filmare către sfârşitul anului. Oficialii de la Sofia nu au precizat pentru ce producţii vor filma cei doi în Bulgaria. În prezent, De Niro filmează pentru thriller-ul „Stone", în care joacă alături de Edward Norton şi Milla Jovovich, iar Al Pacino se pregăteşte să lucreze, alături de Susan Sarandon şi John Goodman, la drama pentru televiziune „You Don't Know Jack". Sursa: NewsIn

Album nou Bob Dylan

Los Angeles - Legendarul muzician american Bob Dylan va lansa un album de Crăciun care va conţine, printre altele, versiuni proprii ale cântecelor „Must Be Santa", „Here Comes Santa Claus", „I'll Be Home For Christmas" şi „O Little Town of Bethlehem". Potrivit unor informaţii publicate pe site-ul unui fanclub al artistului, Dylan lucrează la coperta discului şi a înregistrat deja o serie de melodii specifice sărbătorilor de iarnă.

Cervantes (Foto: FAN)

Cervantes, catalanul

Madrid - Una dintre ultimele apariţii editoriale din Spania provoacă cititorii cu două ipoteze cel puţin inedite. Potrivit presei spaniole, cartea „Homosexuali şi lesbiene din istoria Cataloniei" scrisă de ziaristul Albert Torras, conţine dovezi care sugerează că Miguel de Cervantes era de origine catalană şi, mai mult decât atât, ar fi fost homosexual. Tezele susţinute de Torras în cartea sa sunt de fapt o compilaţie a altor două investigaţii, cea a lui Jordi Bilbeny, care susţine că şi Cristofor Columb avea origine catalană şi a lui Daniel Eisenberg, potrivit căruia Miguel Cervantes era homosexual.

Alerta OZN

Clipul zilei În timpul unei transmisiuni live BBC în fundal a apărut un fenomen ciudat pe care experţii l-au asociat cu un OZN.

http://video.aradon.ro/video/43676/alerta-ozn

Kalli este una din cele cinci foci care au fost crescute la centrul Norden-Norddeich din Germania. (Foto: EPA)

Twitter, blocat câteva ore

Londra - Reţeaua de micro-blogging Twitter a fost, joi, victima unui atac informatic, accesul utilizatorilor fiind blocat timp de câteva ore, atacul vizând şi platforma de socializare Facebook şi alte site-uri aparţinând Google, transmite AFP. „În dimineaţa zilei de joi, Twitter a fost victima unui atac. Asemenea atacuri se produc din iniţiativa unor răuvoitori, pentru a perturba şi a face inaccesibile serviciile", a anunţat, joi, co-fondatorul Twitter, Biz Stone, pe blogul său. După câteva ore în care site-ul a fost blocat, serviciul a fost restabilit. Twitter, care număra în luna aprilie 17 milioane de utilizatori, conform societăţii ComScore, a anunţat deschiderea unei anchete, pentru a identifica cauza acestor pérturbaţii. Sursa: NewsIn

Prince va cânta la Operă

■ Cunoscutul cântăreţ Prince va urca pe scena Operei din Monte Carlo pentru două concerte.

Prince (Foto: EPA)

Monte-Carlo - Prince va susţine două concerte-surpriză la Opera din Monte Carlo, pe 13 august, conform unui comunicat difuzat de Grupul Monte-Carlo SBM şi preluat de presa franceză. Vânzarea biletelor pentru cele două concerte, la care vor putea asista 500 de persoane, pentru fiecare dintre evenimente, contra unui tarif de 200 euro, a început de joi, conform www.fnac.com.

Prince (51 ani) alege, de multe ori, să-şi anunţe concertele în ultimul moment. Extravagantul superstar pop a fost şi primul artist din lume care a susţinut un concert, fără asistenţă, la vila sa din Los Angeles, evenimentul fiind transmis, în schimb, pe site-ul oficial al artistului, în direct, pe 24 martie. Concertul a anticipat lansarea celor două albume noi ale muzicianului, „LOTUSFLOWER" şi „MPLSoUND", care a avut loc pe 29 martie.

Prince, născut în 1958, a lansat de curând cea de-a 27-a înregistrare de studio, Lotus Flower, un triplu album, cel de-al treilea de la debutul carierei sale fonografice, din 1978. Sursa: NewsIn

Concertul Madonnei, anulat

Ljubljana - Concertul cântăreţei Madonna care urma să aibă loc pe 20 august în Ljubljana, Slovenia, a fost anulat, potrivit managerului de turneu. Potrivit presei locale, motivul anulării turneului este numărul mic de bilete vândute, deşi promoterii concertului neagă acest lucru. Madonna a anulat, în iulie, şi concertul programat în oraşul francez Marsilia, după ce scena s-a prăbuşit peste muncitorii care o instalau, provocând două decese.

„Motivul anulării este legat de probleme de logistică neprevăzute", potrivit lui Laszlo Borsos, manager al LiveNation din Budapesta, care se ocupă de turneul Madonnei în Europa. „Nu e nicio problemă cu vânzările de bilete, categoric", a adăugat acesta.

Presa slovenă scrie că spectacoul a fost anulat deoarece promoterii au reuşit să vândă doar 7.000 dintre cele 63.000 de bilete programate, într-un oraş cu o populaţie de 250.000 de persoane. Sursa: NewsIn

Cristina Născută în zodia Leu, este pasionată de dans.

www.aradon.ro

Funeralii după şase săptămâni

■ Regele muzicii pop, Michael Jackson, va fi înmormântat în parcul memorial Forest Lawn.

Sicriul lui Micheal Jackson, adus de fraţi la Staples Center (Foto: EPA)

Los Angeles - Familia lui Michael Jackson a decis, la şase săptămâni de la decesul acestuia, ca megastarul să fie înmormântat în parcul memorial Forest Lawn din Los Angeles, potrivit MTV.com. Potrivit unor surse, membrii familiei Jackson au depus deja actele necesare pentru a permite înmormântarea trupului lui Michael Jackson în cimitirul din Los Angeles.

Trupul lui Michael Jackson a fost mutat, la jumătatea lunii iulie, dintr-un cavou, în subsolul clădirii principale a parcului memorial Forest Lawn, de teama fanilor care au încercat să ajungă la el. Îngrijorată că fanii ar putea încerca să intre în cavou, familia Jackson a luat decizia de a păstra sicriul aurit cu trupul megastarului în subsol, până la stabilirea unui loc de veci final. Deşi fraţii lui Michael Jackson au spus, în repetate rânduri, că locul cel mai potrivit pentru înmormântare este Neverland, mama artistului, Katherine, susţine contrariul, pe motiv că fiul său nu mai agrea ferma din centrul Californiei după raidul poliţiei din 2003. Sicriul aurit cu trupul lui Michael Jackson a fost văzut în public la ceremonia omagială organizată în memoria cântăreţului pe 7 iulie, la Staples Center din Los Angeles. Jackson a murit la 25 iunie, la domiciliul său din Los Angeles, în urma unui stop cardiac. Autorităţile nu au prezentat încă rezultatele autopsiei. Sursa: NewsIn

Mărturisiri despre Marilyn Monroe

Londra - Actorul Tony Curtis dezvăluie, în volumul de memorii „The Making of Some Like It Hot", că în timpul unei aventuri cu Marilyn Monroe, actriţa a rămas însărcinată, însă a pierdut copilul, potrivit Daily Mail.

Idila a început în 1950 şi a continuat pe platoul de filmare al peliculei „Some Like It Hot" (Unora le place jazz-ul), chiar dacă fiecare dintre ei era căsătorit, el cu actriţa Janet Leigh, iar ea cu dramaturgul Arthur Miller, cu care avea doi copii.

„Eu şi Marilyn ne-am dus să îi spunem lui Miller despre relaţia noastră. Atunci, ea ne-a spus amândurora că este însărcinată. Am rămas împietrit, Marilyn plângea, iar Miller mi-a spus să termin filmul şi să ies din viaţa lor", îşi aminteşte actorul, acum în vârstă de 84 de ani. Miller ar fi spus, ulterior, că l-a consultat pe doctorul soţiei sale, care susţinea că nu există şanse ca Tony Curtis să fie tatăl copilului. Sursa: NewsIn

Mirii Un cuplu de polonezi strânge bani de nuntă în faţa Ambasadei americane de la Berlin. (Foto: EPA)

VIZITĂ
Ion Bazac, ministrul Sănătăţii, va fi prezent la Arad alături de preşedintele PSD, M. Geoană **/p.3**

REGAL
S-a încheiat regalul de tenis de la Arad **/p.11**

SPECIAL
Pâinea prăznuită-n bucurie **/p.6**

REFUZAŢI
Marius Lazăr susţine că din cauza Primăriei, 84 de asistenţi medicali rămân fără salarii **/p.8**

Astăzi: 15 locuri de muncă /p. 12

JURNAL ARĂDEAN

FONDAT 1989
APARE LA ARAD

☎ 0257/281.802

Anul XXI, nr. 5811
16 pagini • 1,2 lei

Luni
10 august 2009

E-MAIL:
redactia.jurnalaradean@informmedia.ro
adevaruldearad@informmedia.ro

publicitate.jurnalaradean@informmedia.ro
publicitate.adevarul@informmedia.ro

28°C
Cer parţial acoperit.
Dimineaţa · La prânz · Seara

Privatizarea CFR, un vis

Arad (A.G.) - Angajaţii CFR din Arad sunt neîncrezători în declaraţiile ministrului transporturilor, Radu Berceanu, în legătură cu privatizarea CFR Marfă. **/p.8**

Sărbătoare la Chişineu Criş

Chişineu Criş (M.A.) - Multă voie bună, muzică pe toate gusturile, lansări de carte, expoziţii, toate acestea la zilele oraşului. Sărbătoarea a început sâmbătă dimineaţa în sunet de fanfară şi s-a încheiat duminică într-un exploziv foc de artificii. Vom reveni.

Alt director

Arad (A.B.) - Conducerea Spitalului Judeţean e schimbată ca şi cearceafurile murdare, sau chiar mai des decât acestea, dacă ţinem cont că unitatea spitalicească are probleme la acest capitol. **/p.3**

„Flituit"

Beliu (S.T.) - Prezent la „Praznicul de Pită Nouă" de la Beliu, Ludovic Orban, îi acuză pe organizatori că nu au cei şapte ani de acasă. **/p.5**

LOTO - extragerea din 21 septembrie

6/49	11	20	45	7	26	4
NOROC	4	8	1	6	7	1	6

Sursa: Compania Naţională Loteria Română S.A.

JURNAL ARĂDEAN
Arad, Str. Poetului Nr. 1C
0257-281802

Mai scump
Preţul producţiei industriale a crescut în mai multe sectore comparativ cu luna mai a anului 2008, iar per total creşterea s-a ridicat la +14%.

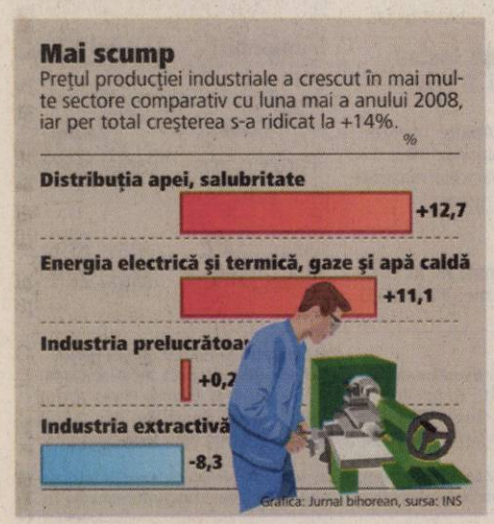

Grafica: Jurnal bihorean, sursa: INS

Îşi pârăsc zilnic vecinii

Peste o sută de sesizări făcute la Primărie de vecini deranjaţi de lucrările cu sau fără autorizaţie.

SIMONA BUTARU
simona.butaru@informmedia.ro

Arad - Nu trec nici trei zile fără ca la Primăria Arad să nu se facă vreo reclamaţie privind disciplina în construcţii! Sute de sesizări, făcute de cetăţeni cu simţ civic, vecini răzbunători sau administratori supăraţi, la adresa persoanelor fizice sau a societăţilor comerciale, se înregistrează anual la nivelul municipiului. Mare parte dintre reclamaţii nu sunt fondate, sesizările fiind deseori folosite de arădeni ca şi mijloc de răzbunare în urma diferitelor litigii iscate între vecini. Deşi toate reclamaţiile sunt urmate de controale, în doar aproximativ jumătate din cazuri s-au constatat nereguli. La nivelul Primăriei, de la începutul anului până la finele săptămânii trecute s-au înregistrat 135 de sesizări pe tema disciplinei în construcţii iar potrivit Corinei Drăghici, purtător de cuvânt al instituţiei, „în urma fiecărei reclamaţii se desfăşoară verificări în teren". Verificări se fac şi la sesizări din oficiu, în cazul în care se fac lucrări exterioare, vizibile, fără autorizaţie. În ceea ce priveşte amenzile, în acest an au fost aplicate 83 de amenzi, iar în anul 2008 - 139. „Majoritatea amenzilor aplicate au fost între 1000 şi 5000 de lei. Peste 95% din amenzi au fost achitate în termen de 15 zile, foarte puţine procese verbale fiind contestate la instanţă. Sancţiunile prevăzute au fost menţinute de instanţe în proporţie de 100%", informează Primăria. **/p.3**

Rămân la interimat

Arad (A.B.) - Primăria Arad nu vrea să schimbe mai nimic la vârful Poliţiei Comunitare Arad, în pofida scandalurilor în care a intrat această instituţie. Un proiect de hotărâre care va sta pe masa aleşilor la şedinţa de miercuri vorbeşte de prelungirea interimatului actualului şef de la Comunitari: Cosmin Dragu. Executivul îşi motivează proiectul cu legile date pe timp de criză. **/p.3**

Accident mortal DN 7 face noi victime. Sâmbătă seara un autoturism Dacia Logan a intrat frontal într-o autoutilitară de tip rulotă. În urma impactului, şoferul Loganului a decedat pe loc, iar patru persoane aflate în rulotă, dintre care doi copii, au fost rănite. (Foto:V.S.) **/p.8**

Suspansul continuă

Arad (L.S.) - UTA nu i-a avut la dispoziţie, la „amicalul" de sâmbătă, cu CS Ineu, pe jucătorii de la Gloria, aparţinând de Sandu Ion (foto). Acesta nu s-a întâlnit cu primarul Aradului, Gheorghe Falcă, aşa că nici cei 9 jucători nu au semnat cu „Bătrâna Doamnă". Acum, şansele ca ei să mai ajungă în lotul UTA-ei au scăzut vertiginos.

Trupa lui Ionuţ Popa a câştigat, scor 2-0, ultima „verificare" dinaintea începerii sezonului, marcatori fiind Năbăban şi Fl. Gâlcă. **/p.9**

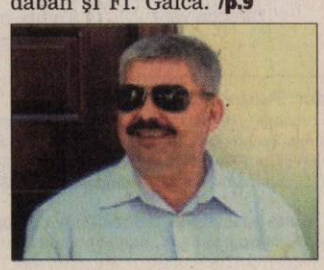

REMEMBER

10 august

1844 S-a născut Ştefan Călinescu, preot şi profesor român (d. 1921)
1865 S-a născut Aleksandr Glazunov, compozitor şi dirijor (d. 1936)
1875 Este pusă piatra fundamentală a castelului Peleş din Sinaia
1878 S-a născut scriitorul şi medicul Alfred Döblin (d. 1957)
1884 S-a născut Panait Istrati, scriitor român (d. 1935)
1912 S-a născut scriitorul brazilian Jorge Amado (d. 2001)
1914 S-a născut Witold Malcuzynski, pianist polonez (d. 1977)
1921 S-a născut Ion Negoiţescu, critic literar (d. 1993)
1927 S-a născut Barbu Cioculescu, poet, memorialist şi publicist
1929 S-a născut Tamara Buciuceanu-Botez, actriţă

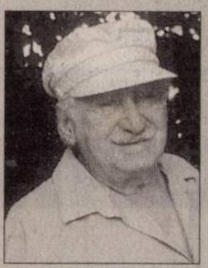
Jorge Amado

1932 S-a născut Alexandru Boiangiu, regizor de film (d. 2008)
1937 S-a născut Dan Laurenţiu, poet şi eseist (d. 1999)
1960 S-a născut Antonio Banderas, cântareţ şi actor spaniol
2003 A încetat din viaţă Părintele Constantin Galeriu (n. 1918)
2003 A încetat din viaţă regizorul Jacques Deray (n. 1929)

TELEFOANE UTILE

☎ **INFORMAŢII TELEFONICE:** 1931; **ROBOT:** 1958; **APEL UNIC DE URGENŢĂ** (SALVARE, POLIŢIE; Pompieri): 112; **PRIMĂRIA MUNICIPIULUI ARAD:** Program de relaţii cu publicul (camera 5) luni-vineri între orele 8-20. Tel.: 0257/284.744; tel. centrală: 0257/281.850; **S.C. E.ON GAZ ROMÂNIA** - Sucursala Arad - Dispecerat şi intervenţie telefon: 0257/218.928; 0257/256.928; 0357/403.388; **DERANJAMENTE CURENT ELECTRIC:** 0257/235.991; 0257/929; 0257/205.881 **INFORMAŢII CFR:** 0257/231.777; **PROTECŢIA CONSUMATORULUI:** B-dul Revoluţiei, nr. 50. Telefon: 0257/257.049; **GOSPODĂRIREA COMUNALĂ ARAD S.A.:** 0257/270.352; 0729-009.033; 0257/270.352; **POLIŢIA DE FRONTIERĂ:** 1959.

SĂNĂTATE

• **CABINET GINECOLOGIC:** Arad, B-dul Decebal nr. 11 (lângă Hotel Aradul). EFECTUĂM: TEST PAP, ECO VAGINAL, CHIURETAJ. Programări la telefon: 0727.008.794.
• **MEDLINE SERVICE** - injecţii, pansamente, perfuzii, recoltări analize la domiciliu, 7 zile din 7. Tel. 0257.338.578; 0728.285.762; 0728.285.760.

SUDOKU

Reguli:

În fiecare bloc sunt câteva cifre între 1 şi 9, stabilite dinainte. Acestea trebuie completate cu cifrele lipsă, în aşa fel încât fiecare număr să figureze o singură dată. De asemenea, cifrele de la 1 la 9 trebuie să figureze o singură dată atât pe rândurile orizontale cât şi pe coloanele verticale ale celor nouă blocuri luate împreună.

ÎNCEPĂTORI

1	9	8					6	3
			1	8			5	
					7			
	3	7				8		
			5		6			
		5				2	4	
			6					
	2			9	4			
4	8					6	3	7

AVANSAŢI

3			2					
5		8		6	4			9
	4	6	3					
						8	7	
6		2				4		5
	3	5						
					2	1	3	
9			1	4		7		6
					7			4

Soluţia jocului din numărul precedent

ÎNCEPĂTORI

5	2	8	6	7	3	9	1	4
4	3	9	2	8	1	5	7	6
1	6	7	5	9	4	3	2	8
7	8	3	9	1	5	6	4	2
9	5	2	4	6	7	8	3	1
6	1	4	8	3	2	7	5	9
8	7	5	1	2	9	4	6	3
2	4	6	3	5	8	1	9	7
3	9	1	7	4	6	2	8	5

AVANSAŢI

2	3	5	6	1	9	4	8	7
7	9	6	8	3	4	2	5	1
8	4	1	5	7	2	3	9	6
9	1	8	4	6	3	5	7	2
4	6	7	2	8	5	1	3	9
3	5	2	1	9	7	8	6	4
5	2	9	3	4	6	7	1	8
6	8	4	7	5	1	9	2	3
1	7	3	9	2	8	6	4	5

UNDE MERGEM în Arad

CINEMA

DACIA

• **Hoţi de onoare** (SUA), orele 11; 14; 17; 20.

ARTA

• **Tăcerea Lornei** (Franţa), orele 15; 17,30; 20.

EXPOZIŢII

• Galeriile de Artă „Delta": Sculptura azi. 4 discursuri: Marius Ancuţa, Denisa Curte, Matei Gaşpar, Horia Hudubeţ (orele 9-17)

• Complexul Muzeal Arad (Palatul Cultural, Piaţa G. Enescu 1): Expoziţia „Lemnul - natură, istorie, artă, stil" , deschisă în cadrul Secţiei Ştiinţele Naturii (orele 9-17)

• Teatrul Vechi (str. Gh. Lazăr): „Experiment sintetic G", expoziţie de pictură a artistului arădean Laurian Popa (9-17)

• Sala Clio (str. Horea, nr. 8): Expoziţie de fotografie „Diafragma 11" (9-17) • Muzeul de Artă Arad (str. Gh. Popa 2-4, et. II): Expoziţia „Culorile Mureşului" (9-17).

• Muzeul orăşenesc Lipova: Expoziţie documentară: „Familia Mocioni" (9-17)

• Galeria Alfa: Expoziţia „Interior stone work" de Julian & Ronald Chiu

• Galeria Jelen: Expoziţia fotografică şi de grafică a artistului Bagosi Imre (9-17)

Centru Chirurgical Privat
Dr. Oniţa
PROCTOLOGIE
• HEMOROIZI
• FISURI ANALE
• FĂRĂ OPERAŢIE
TEL: 0740/336. 899
Dr. Micluţa

• MĂRIRI ŞI MICŞORĂRI DE SÂNI
• LIPOASPIRAŢIE LA ORICE NIVEL
• VARICE FĂRĂ OPERAŢIE
• CORECŢIA RIDURILOR
• MĂRIRI DE BUZE
ESTETICĂ
TEL: 0722/306.396
0741/013 389
www.madestetic.ro
ARAD, Str. L. Blaga 5, tel 21.00.67

AICI E LOCUL CARIEREI TALE!
www.romjob.ro
PORTAL NAŢIONAL DE LOCURI DE MUNCĂ!

HOROSCOP

BERBEC
Un prieten vă ajută să clarificaţi o neînţelegere cu persoana iubită, apărută din cauza unor bârfe. Aveţi răbdare! Totul va reveni repede la normal.

TAUR
Aveţi multe de făcut, dar se pare că nu sunteţi în formă. Sunteţi irascibil şi riscaţi să vă luaţi la ceartă cu cei din jur.

GEMENI
Reuşiţi să duceţi la bun sfârşit o lucrare. Nu vă grăbiţi să refuzaţi o propunere de colaborare! Vă sfătuim să vă consultaţi cu o persoană cu experienţă.

RAC
Sunteţi stresat de ritmul intens de muncă, deveniţi irascibil şi aveţi tendinţa să vă certaţi chiar şi cu cei dragi.

LEU
Sunteţi nemulţumit de atitudinea celor din jur şi riscaţi să deveniţi impulsiv. Primiţi o sumă importantă de la o rudă.

FECIOARA
Vă enervaţi la serviciu, pentru că nu reuşiţi să vă terminaţi treaba la timp. Apelaţi la ajutorulul colegilor! Ar fi bine să îi arătaţi persoanei iubite mai multă afectivitate.

BALANŢA
În a doua parte a zilei, dorinţa dumneavoastră de libertate poate să ducă la o deteriorare a relaţiilor cu persoana iubită.

SCORPION
Aveţi ocazia să faceţi schimbări pe plan sentimental. Dimineaţa, faceţi cunoştinţă cu o persoană care vă atrage atenţia din prima clipă.

SĂGETĂTOR
Este o zi favorabilă planurilor de viitor. Puteţi să vă dedicaţi unor noi activităţi, mai ales în domeniul social. Spre seară vă simţiţi bine împreună cu prietenii şi cu persoana iubită.

CAPRICORN
S-ar putea să vă certaţi cu persoana iubită, pentru că vă înţelege greşit. Încercaţi să lămuriţi lucrurile cu calm! După-amiază aveţi de făcut mai multe drumuri scurte pentru a rezolva probleme de afaceri.

VĂRSĂTOR
Dacă plecaţi într-o călătorie, puteţi să fiţi optimist: totul se va derula conform planurilor. Relaţiile cu prietenii sunt foarte bune, dar este posibil să aveţi discuţii cu partenerul de viaţă.

PEŞTI
Nu este o zi bună pentru călătorii şi nici pentru afaceri. Starea de confuzie şi simţul practic scăzut vă pot conduce la eşecuri. Vă sfătuim să acordaţi mai multă atenţie partenerului de viaţă.

PIEŢE, TÂRGURI

• **Astăzi** este zi de piaţă la Curtici, Nădlac, Bocsig, Gurahonţ, Moneasa, Pilu, Vladimirescu. Tot astăzi se organizează târg săptămânal la Gurahonţ şi Bârzava. Mâine, marţi, este zi de piaţă la Sebiş, Almaş, Apateu, Semlac, Sântana, Şilindia, Vârfurile.

COMENZI TAXI

• **ALFA PLUS** 0257/949; 0257/349.349
• **TAXI ALFA** 0257/945; 0257/22.88.88; 0257/25.25.26; 0723-200.301; 0745-50.60.70
• **TAXI ARAD** 0257/940; 0722-755.440; 0740-252.101
• **FAVORIT** 0257/280.000; 0740-083.333; 0724-409.992
• **EUROPA** 0257/275.555; 0723-677.555; 0744-828.163
• **TAXI VERBIŢĂ** 0257/944; 0726-336.969; 0741-200.300

Dobânzile bancare în vigoare la 10.08.2009

Denumirea băncii	Suma minimă (RON)		Dobânda (% pe an)														
			Persoane fizice							Persoane juridice							
	Persoane fizice	Persoane juridice	la vedere	Pe termen de (luni) 1	2	3	6	9	12	la vedere	Pe termen de (luni) 1	2	3	6	9	12
BCR	100	1000	0,25	8	–	9,5	6	9	9	0,25	8	–	9,5	9	9	9
BRD	150	-	0.25	6,5	–	6,75	6,75	6,75	7	0,25	7	–	7,25	7,25	7,25	7,5
San Paolo IMI Bank	100	5000	0,1	12	–	13	13,50	14	14	0,1	12	–	13	15,5	14	14
B. Transilvania	100	2500	0,15	13,5	–	13,75	13,75	13,5	13,5	0,25	13,5	–	13,75	13,75	13 ,5	13,5
BancPost	500	5000	0,15							1	6,5	–	7,10	7,35	–	7,55
Raiffeisen	4000	1000	0,25	8	–	9,25	9,75	-	10,5	0,25	8,5	–	9	9,5	-	9
B. Coop. Mureşul	30	200	0,1	6	–	6,5	7,5	8	9	0,1	6	–	6 ,5	7,5	8	9

Luni, 10 august 2009

VREMEA luni

16° minim
28° maxim

Umiditate: 60%
Presiune: 100 KPA
Precipitaţii: 0%
Vânt: 13 km/h
Direcţie vânt: NE

http://meteo.aradon.ro
Prognoza meteo pentru Arad

Soarele răsare: **6:25**
Soarele apune: **20:55**

Prognoza meteo pentru astăzi:

Temperaturile se vor situa între 16 şi 28 grade. Vântul va sufla cu 11 km/h, dinspre S.

Prognoza meteo pentru 3 zile:

Temperaturile minime vor fi cuprinse între 13 şi 16 grade, iar cele maxime între 27 şi 28 grade.

Temp. minime: 13 la 16°C
Temp. maxime: 27 la 28°C

luni
Parţial noros
Min.: 16°C
Max.: 28°C

marţi
Parţial noros
Min: 16°C
Max.: 28°C

miercuri
Parţial noros
Min.: 14°C
Max.: 27°C

joi
Parţial noros
Min.: 13°C
Max.: 27°C

Biserica ortodoxă
Sf. Mc. Arhid. Lavrentie; Sf. Mc. Xist, Ep. Romei şi Ipolit (Post)

Biserica romano - catolică
Sf. Laurenţiu, diacon.

Biserica greco - catolică
Sf. Laurenţiu (+ 258)

JURNAL ARĂDEAN
Str. Poetului nr. 1C, Arad
BRAT Auditat de BRAT
Reclamaţii difuzare: 0257/228586
Director editor: Mircea Ţişcă (8465)
Secretariat: 0257.281802 (centrala), fax - 0257.280655
Şef departament difuzare: **Carmen Csordas**
Marea publicitate: 0257.280904 (int. 8488)
Mica publicitate: 0257.210775
Tiparul executat la: SC Inform Media SRL, Calea Torontalului, DN 6, km 5,7, Timişoara
Editor coordonator: Adriana Barbu (8410)
Responsabil de număr: Adrian Hărţău
Secretar general de redacţie: Gabriela Groza (8417) **Departamente: Eveniment: Simona Butaru** (8412), Monica Ardelean (8446), Alin Gherasim, Margareta Szegö (8403); **Politic: Tristan Mihuţa** (8431), Simion Todoca (8425); **Economic:** Andreea Pintea (8419); **Cultură, Învăţământ: Vasile Filip** (8428), Vasile Sărăndan (8401); **Social: Diana Duţu** (8429); **Sport: Daniel Scridon** (8427), Adrian Hărţău (8433), Leonard Sfâra (8434); **Tehnoredactare:** Ghizela Şerban, Ramona Vidulescu, Leonardo Negoiţescu; **Designer:** Evelyn Kovago.
REDACŢIE : tel. 0257.281802 (centrala); fax 0257.280655 (int. 8490), 0257.281797 (int.8489); e-mail:redactia.jurnalaradean@informmedia.ro, adevaruldearad@informmedia.ro, publicitate.jurnalaradean@informmedia.ro, publicitate.adevarul@informmedia.ro

PE SCURT

● **Jalnic.** Modul în care se prezintă acum întregul mal al Mureşului ar trebui să fie un motiv de ruşine pentru municipalitatea arădeană. Iarbă netăiată, frunze şi mizerie peste tot, spaţii verzi şi alei neîngrijite. Totul, în pofida faptului că Primăria Arad plăteşte către două firme cunoscute în oraş, bani serioşi pentru spaţiile verzi din Arad. Poate că după noua licitaţie la spaţiile verzi, lucrurile se vor îndrepta. Nu de alta, dar se vorbeşte acum de sume fabuloase.

Fotografia ta în „JA“

Mereu îndrăgostiţi, plini de viaţă şi cu sufletele fremătând de vitalitatea tinereţii, cuplul Mihoc Zoltan şi Helen şi-au sărbătorit nunta de aur: 50 de ani de iubire, de răbdare, înţelegere şi iertare... **(Foto: J.C.)**

JURNAL Trimite-ne cele mai frumoase fotografii făcute de tine cu familia sau copiii tăi, cu animalul tău preferat sau orice fotografie interesantă surprinsă de aparatul de fotografiat şi o vei vedea publicată în Jurnal arădean. Fotografiile pot fi trimise pe e-mailul nostru: redactia.jurnalaradean@informmedia.ro

Cine zice, ăla e

Arad (A.B.) - Mai bine mai târziu decât niciodată. Marius Lazăr a dat, în sfârşit, replică afirmaţiilor făcute de Gheorghe Falcă (foto) în trecut. În urmă cu mai bine de două săptămâni, primarul Aradului a precizat că până şi Viorel Hrebenciuc crede că preşedintele PSD Arad este un cretin, iar liderul social-democrat va recunoaşte acest fapt în public. Lazăr a precizat ieri că nu a dorit neapărat să răspundă unor astfel de afirmaţii, dar că e de părere că „cine zice, ăla e". Liderul local al PSD susţine, în plus, că a vorbit cu Hrebenciuc pe acest subiect şi că totul e fals.

Răsunoiu, în CLM

Arad (A.B.) - Un nou ales îi va lua locul în CLM lui Dorel Popa, loc care părea să-i fie destinat mulţi ani de acum înainte fostului primar. Consilierii sunt chemaţi miercuri să valideze mandatul de consilier local al Cameliei Răsunoiu, membru PC Arad, care va intra în exerciţiul mandatului începând cu data adoptării hotărârii, după depunerea jurământului. Totul este posibil ca urmare a declarării ca vacant a locului de consilier local PC, pe care l-a ocupat Dorel Popa, până la demisia sa anunţată public la ultima şedinţă CLM. Camelia Răsunoiu a fost supleant pe listele PC şi va ajunge în consiliu după o luptă de partid condimentată cu revoluţionari.

Încă un director la Judeţean

Director nou săptămânal la spital. De data aceasta e rândul celor de la PSD să-l numească.

ADRIANA BARBU
adriana.barbu@informmedia.ro

Arad - Scandalul politic de la Spitalul Judeţean este departe de a se finaliza. Din declaraţiile făcute de preşedintele PSD Arad, Marius Lazăr, am putut înţelege ieri faptul că situaţia de acum de la Spitalul Clinic Judeţean Arad nu va rămâne aşa. Noul director, numit săptămână trecută în

> *Vom avea în integralitate conducerea acestei unităţi*
>
> MARIUS LAZĂR

fruntea celei mai mari unităţi spitaliceşti din judeţ, nu a beneficiat de girul PSD Arad (nu a fost propunerea partidului) şi, ca atare, PSD va propune iar ministrul Sănătăţii va numi un alt interimar săptămâna aceasta.

Marius Lazăr a pornit discuţia despre Spitalul Judeţean nu de la acest nou punct fierbinte al relaţiei lor cu PDL Arad, ci de la şedinţa departamentului de sănătate din cadrul PSD, care a avut loc săptămâna trecută, întrunire la care a participat şi directorul DSP, Mircea Faur. „S-a făcut o analiză serioasă asupra mediului sanitar arădean şi s-au făcut câteva propuneri, care vor fi trimise către departamentul naţional de sănătate ale PSD", a precizat Marius Lazăr.

Cu ochii pe externalizate

Printre propunerile formulate de comisie se numără o analiză urgentă a contractelor semnate pentru serviciile externalizate de la spitale, cu posibilitatea de renegociere a lor şi chiar reziliere, reducerea cheltuielilor la telefoanele mobile în aceste instituţii, reînfiinţarea centrelor de permanenţă, o analiză a salariilor directorilor de spitale (despre care Marius Lazăr susţine că sunt mai mari decât ale prefectului) etc.

Telefon pentru fiecare doctor

Ţinta clară a fost, fără doar şi poate, Spitalul Clinic Judeţean Arad, unde, potrivit preşedintelui PSD Arad, se plătesc facturi de 150-180 de milioane de lei pe lună pentru telefoane mobile, în condiţiile în care fiecare doctor are câte un astfel de telefon, iar pe secţii există câte două telefoane fixe şi unul mobil.

Marius Lazăr reîncepe lupta pentru Spitalul Judeţean (Foto: S.T.)

Cât priveşte o nouă schimbare la conducerea cele mai mari unităţi spitaliceşti din judeţ, Marius Lazăr a susţinut ieri că numirea de săptămâna trecută „este una interimară. Vom vedea în cursul săptămânii viitoare (aceasta -n.r.) modalităţile prin care vom asigura conducerea acestei unităţi". Politicianul a mai recunoscut că managerul din prezent nu este recomandarea PSD, că pe spitale nu s-a semnat un protocol politic, că cine deţine conducerea ministerului va numi directorii de spitale şi că în cursul acestei săptămâni vom vedea care este noul director de la Judeţean.

BAZAC LA ARAD

Ministrul Sănătăţii, Ion Bazac, va fi prezent la Arad până pe 10 septembrie, potrivit liderului local al social-democraţilor. Lazăr susţine că Bazac va veni la Arad împreună cu Mircea Geoană, preşedintele partidului, în cadrul unui eveniment care nu ne-a fost deconspirat.

Reclamaţii la construcţii, din răzbunare (Foto. S.B.)

Reclamaţia - arma vecinului!

Peste o sută de sesizări la Primărie, de la vecini deranjaţi de lucrările făcute cu sau fără autorizaţie.

Arad (S.B.)- Cele mai multe reclamaţii de la vecini au fost înregistrate pentru construire de garaj în curtea comună, dărâmări de ziduri, de stâlpi de susţinere, construcţii de garduri. S-au întâlnit cazuri în care administratorii de bloc au venit la Primăria Arad pentru a-şi reclama vecinii că au făcut lucrări fără autorizaţie, sau chiar cazuri în care oamenii şi-au pârât vecinii că şi-au schimbat uşa de la intrare!

Sesizări penale - amenzi reduse!

În mod halucinant, legea nu reuşeşte să apere clădirile istorice. În cazul în care se execută lucrări fără autorizaţie la clădiri istorice, se face o sesizare penală. Însă, în dosarele în care organul de urmărire penală a dispus sancţiuni pecuniare, valoarea acestora a fost mult sub nivelul contravenţiilor. Potrivit legii, aceste infracţiuni „se pedepsesc cu închisoare de la 3 luni la 3 ani sau cu amendă de la 1.000 lei la 5.000 lei", însă, în toate cazurile de anul trecut au fost aplicate doar amenzi „blânde". În cursul anului 2008, 58 de controale s-au finalizat cu sesizări penale pentru intervenţii neautorizate la monumente istorice şi la cele din zonele lor de protecţie.

La ţară, linişte şi pace

La sate, totul e la polul opus, numărul sesizărilor din mediul rural fiind cu mult sub nivelul pe ţară, ne informează Leonid Gheorghiţă, şeful Serviciului Control Calitate Lucrări de Construcţii Arad din cadrul Inspectoratului Teritorial în Construcţii Vest.

Comunitarii rămân cu interimatul

Fără director prin concurs la Poliţia Comunitară, unde s-a decis prelungirea interimatului.

ADRIANA BARBU
adriana.barbu@informmedia.ro

Arad - Primăria Arad nu vrea să schimbe mai nimic la vârful Poliţiei Comunitare Arad, în pofida scandalurilor în care a intrat această instituţie. Faptul e demonstrat de absenţa unei poziţii oficiale a reprezentanţilor Primăriei Arad în chestiunea problemelor de la Comunitară (cu excepţia unui control anunţat, nimeni din Primărie nu a vorbit de acuzele ce vizează acest serviciu). O altă dovadă reiese din proiectul de hotărâre propus acum aleşilor locali, potrivit căruia "începând cu data de 09.09.2009, se aprobă prelungirea cu cel mult 6 luni a exercitării cu caracter temporar a funcţiei publice de conducere de director executiv din cadrul serviciului public de interes local Poliţia Comunitară Arad, de către domnul Dragu Cosmin-Valer, consilier juridic la Serviciul Juridic, Contencios, din cadrul Primăriei Municipiului Arad". Dacă aleşii vor vota ca atare (vor exista, cu siguranţă, comentarii la acest proiect, alesul Teodora Hotăran făcând câteva dezvăluiri pe subiect), atunci hotărârea va intra în vigoare odată cu acordarea avizului favorabil al Agenţiei Naţionale a Funcţionarilor Publici.

Scuza prelungirii la nesfârşit a interimatului de la Poliţia Comunitară, după seria de concursuri pe post cu rezultate jalnice, se regăseşte şi ea în proiectul de hotărâre. Aici se face referire la faptul că "măsura exercitării cu caracter temporar a funcţiilor publice de conducere trebuie asigurată pe întreaga perioadă a blocării posturilor din administraţia publică, determinată de intrarea în vigoare a Ordonanţei de urgenţă a Guvernului nr. 34/2009 cu privire la rectificarea bugetară pe anul 2009 şi reglementarea unor măsuri financiar-fiscale, aprobată prin Legea nr. 227/2009, în caz contrar existând riscul ca atribuţiile de organizare, conducere, coordonare şi control specifice acestor categorii de personal să nu poată fi îndeplinite, situaţie cu consecinţe negative...".

ON LINE www.aradon.ro
Aici proiect hotărâre

Poliţia Comunitară rămâne cu şefii din trecut (Foto: A.B.)

RĂMÂNE DRAGU

În atare condiţii, Primăria a decis să îl menţină pe Cosmin Dragu ca şef la Poliţia Comunitară, funcţionarul public având se pare sprijinul şi susţinerea unor persoane importante din Primărie.

DURERE? HEMOROIZI?
Promoţie
Tratament fără operaţie!!
10% reducere din costul tratamentului pentru pensionari
(H-410774)

Mai mult de 60% din populaţia activă suferă de diverse afecţiuni anorectale.
De la boala hemoroidală uşoară până la tumorile maligne, aceste afecţiuni creează disconfort pacientului sau chiar îi pun viaţa în pericol.
Stabilirea unui diagnostic precoce şi exact este vitală înainte de începerea oricărui tratament. Clinicile PROCTOMED pleacă tocmai de la aceste premize!
Metodele neoperatorii se realizează fără internarea pacientului, acesta putându-şi desfăşura activităţile profesionale zilnice, fără necesitatea unui concediu medical sau a repaosului la pat.
Fără operaţie, cu o suferinţă cât mai mică şi fără stres anestezic, putem trata în clinicile noastre: boala hemoroidală, fisura anală, polipi anali şi alte afecţiuni benigne, obţinând prin metode de tratament neoperatorii, rezultate mai bune decât cele obţinute prin metodele clasice chirurgicale.
Tehnicile abordate reprezintă o alternativă viabilă, modernă, nedureroasă, eficientă, la metodele operatorii clasice.
Tratamentul pe care îl oferim evită disconfortul şi riscurile unei intervenţii chirurgicale eliminând neplăcerile postoperatorii.
Este important de ştiut că boala hemoroidală, netratată sau doar ameliorată cu medicamente, nu se vindecă de la sine, continuând să evolueze spre stadii mai avansate, mult mai dificil de rezolvat.
Vă aşteptăm cu încredere în clinicile noastre!
Nou
ProctoMed clinics
ARAD
Pentru programări sunaţi la:
www.proctomed.ro
0257 - 213 888
Bucureşti Cluj Galaţi Piteşti Ploieşti Bacău Suceava Brăila Focşani
RECLAMA

PE SCURT

• **Laptele şi cornul.** Pentru acordarea ajutorului comunitar privind furnizarea laptelui în instituţiile şcolare, cererile se pot depune până la data de 30 septembrie.

Distracţia celor mici, grija celor mari (Foto: FAN)

Distracţie conform legii

Arad (M.A.) - Spaţiile de joacă amenajate în locuri publice sau în incinta marilor centre comerciale au fost verificate de inspectorii de la Protecţia Consumatorului. În urma controalelor, s-a stabilit că la unul din aceste spaţii, în incinta Ştrandului Neptun, nu era afişată la loc vizibil lista cu preţurile şi orarul de desfăşurare al distracţiei. Pentru abaterea constatată operatorul economic a fost sancţionat cu avertisment. De asemenea, la un alt spaţiu de joacă ce funcţionează în incinta unui complex comercial arădean, se vindeau păpuşi fără elemente de identificare, avertismente redactate în limba română. Pentru abaterea constatată operatorul economic a fost sancţionat cu avertisment şi oprirea temporară de la comercializare a produsului până la remedierea deficienţelor şi intrarea în legalitate. În total au fost verificaţi un număr de 19 agenţi economici, la 10 dintre aceştia descoperindu-se abateri. Pentru nerespectarea prevederilor legale privind protecţia consumatorilor s-a aplicat un număr de 13 sancţiuni contravenţionale din care 7 avertismente şi 6 amenzi contravenţionale în valoare de 14.300 lei.

Cuvinte norocoase!

Concursul „Cuvinte norocoase!" continuă. Completaţi toate integramele din perioada 5-20 august a.c. şi trimiteţi-le, împreună cu un (singur) talon de concurs, pe care îl găsiţi alături, pe adresa JURNAL (str. Poetului nr. 1C sau B-dul Revoluţiei nr. 81), până în data de 24 august a.c. Plicurile cu cele 14 integrame completate şi talonul de concurs aferent, completat la toate rubricile, pot fi depuse şi direct la sediul Redacţiei. În urma unei extrageri care va avea loc în data de 27 august a.c., cel mai norocos fidel al integramelor va câştiga un obiect de uz casnic. Extragerea va avea loc în prezenţa unei comisii. La acest concurs nu pot participa angajaţii Inform Media şi nici rudele acestora de gradele I şi II.

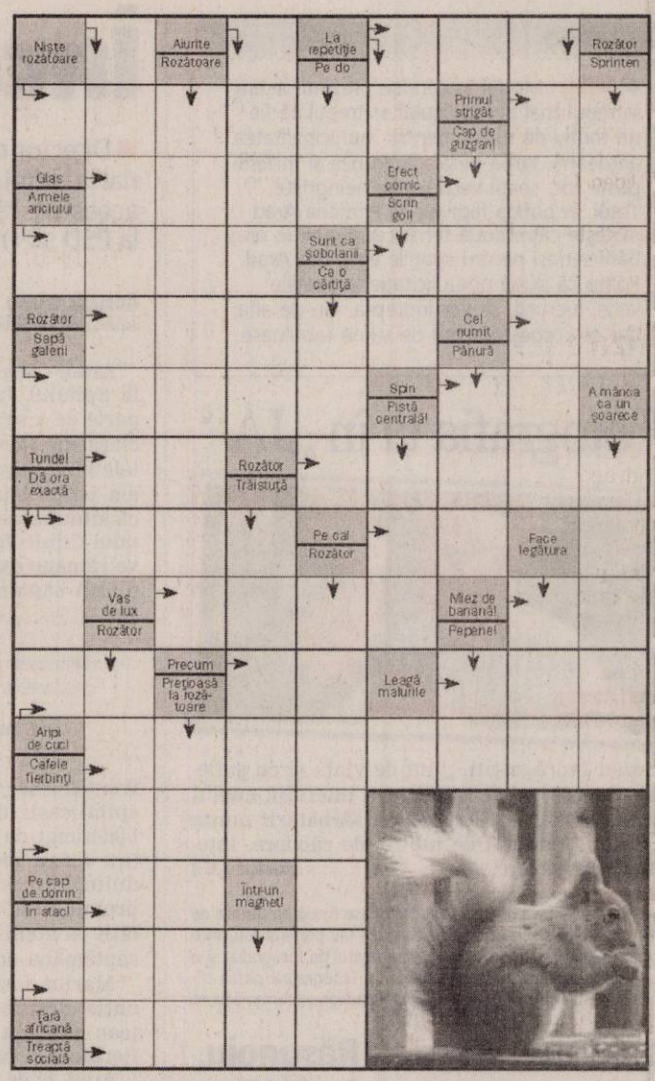

Soluţia integramei din numărul precedent: S – A – ATE – PUBLIC – CH – PA – VECHE – PORTI – LIN – RAU – COPT – ST – SPIRA – EGALE – TG – ORA – ARS – H – C – LOT – CUI – AGER – ROSU – ARBITRAJ – ALI – V – BEGA – ME – OR – NULE

Nume.....Prenume.....
Adresa.....
Tel.....Localitatea.....
Sunteţi abonat la **Jurnalul arădean**? DA ☐ NU ☐

REŢETA ZILEI

Ciorbă de burtă cu lămâie şi gogoşari

Ingrediente: 2 kg burtă, 450 g oase de vită, 3 morcovi, 2 rădăcini pătrunjel, 1 bucată ţelină, 1 ceapă mare, 1 lămâie, 2-3 gogoşari în oţet, smântână, făină, 2-3 gălbenuşuri, 1 căpăţână de usturoi.

Mod de preparare: Burta se opăreşte, se scurge apa şi se pune la fiert cu apă puţină. Pentru gust bun se fierb împreună şi oase de vită. Când e aproape fiartă, se pun morcovi, pătrunjel, ceapă, 1 lămâie tăiată julien (în felii subţiri şi lungi) cu tot cu coajă şi gogoşarii roşii tăiaţi la fel şi se fierbe până e moale burta. Se scoate, se taie felii julien şi se adaugă la zeama strecurată. Se bate smântâna cu făina şi separat gălbenuşurile cu smântâna şi se adaugă la ciorbă, se sărează. Se face mujdei de usturoi cu oţet şi se serveşte la masă. Poftă bună!

ARAD ON LINE **www.aradon.ro**
Pentru mai multe reţete: http:/www.culinar.ro

CITIRE APOMETRE

Marţi 11.08.2009: cartierul Subcetate: Cetăţii, Diogene, Părului, Micşunelelor, Gladiator, Pompei, Hector, Marte, Troiei, Cezar, Santinelei, Infanteriei, Radu de la Afumaţi, Trompetei, 13 Martiri, Achile; cartierul Micălaca: Argeş, Lipovei, Păstorului, Zefir; cartierul Grădiştе: C. Negruzzi, A. Irvireanu, Z. Moricz, Bradului, Zmeurei, P. Rareş, Comunarzilor, Ardeleanului, Iancu Jianu, Milcov, D. Cantemir, Toporaş, Arcaşilor; cartierul Poltura: Turdei, Oltului, Jiului, Retezat; cartierul Gai: Faurilor, Laptelui, Ştefan Teneşchi, Călţunaş, Alexandru cel Bun; cartierul Bujac: Ţichindeal, Ulpiu, Alunului, Zînelor, Nădejde, Emilian, Laurian, A. Pumnului, Năsăud, Teuz, Buziaş, Mircea Vodă, Ulmului, Solomon, Macedoniei, Orfeu, Măgurei, Caisului, Prometeu, Diana, Letiţiei, Aviaţiei; zona centru: Calea Victoriei, A. Vlaicu, Deltei, H. Sava, A. Saguna, A.Karoly, B. Bartok, Crişan, Ghiba Birta, Ştefan Augustin Doinaş, I. Marşieu, B.Bela; cartierul Drăgăşani: Emil Gârleanu, Minervei, Clopoţeilor.

PROGRAME TV

TVR 1

08:00 **Telejurnal**
08:15 **Trezirea la apel!**
08:45 **Don Juan îndrăgostit.** (serial, Argentina, 2008) Episodul 90 (r)
09:50 **Flash – back Mamala**
09:55 **Prinţesele lumii.** (serial, 2007) Episodul 21
10:10 **Festivalul de Folclor Brăila, 2009** (r)
11:50 **Giuvaierul palatului.** (serial, Coreea, 2003)
13:00 **Club Disney**
13:30 **Clubul desenelor animate – Lumea lui Zeek.** (animaţie, SUA, 2002)
14:00 **Telejurnal**
14:45 **Cerbul de Aur forever**
14:50 **Poveşti cu lipici pentru cei mici.** (2005)
15:30 **Kronika.** Emisiune în limba maghiară
17:10 **Giuvaierul palatului.** (serial, Coreea, 2003)
18:20 **Don Juan îndrăgostit.** (s, Argentina, 2008)
19:25 **Cerbul de Aur forever**
19:30 **Sport plus**
19:40 **Sport**
20:00 **Telejurnal.** Meteo

21:10 **Fiica lui D'Artagnan.** (serial, Croaţia, Germania, SUA, 2004)
22:00 **30 Rock.** (serial, SUA, 2006)
23:00 **Black Donnellys.** (serial, SUA 2007) Cu: Michael Stahl-David, Jonathan Tucker, Tom Guiry Regia: Paul Haggis, Robert Moresco
23:50 **Prinţesele lumii.** (serial, 2007) (r)
24:00 **Telejurnal**
00:15 **Anatomia lui Grey.** (serial, SUA, 2005) Sezonul III Meredith Grey este fiica unui chirurg celebru. Când începe primul an de activitate ca medic într-un spital din Seattle, Meredith încearcă să menţină relaţii bune cu toţi colegii. Dar în această meserie dificilă, competiţia este foarte dură!

PRO TV

07:00 **Ştirile Pro Tv.** Omul care aduce cartea (r)
10:00 **La vânătoare de soţi.**
12:00 **Tânăr şi neliniştit** (r)
13:00 **Ştirile Pro Tv**
13:45 **Arestat la domiciliu.**, ep. 49
14:15 **Academia de Poliţie 6.**
16:00 **Tânăr şi neliniştit**, ep. 3547
17:00 **Ştirile Pro Tv.** Vremea
18:00 **Mesaje de dincolo.**, ep. 4, anul III
19:00 **Ştirile Pro Tv.** Sport Vremea Din mijlocul evenimentelor, reporterii transmit cele mai noi şi complete ştiri. Nevoia oamenilor de a fi mereu informaţi a determinat apariţia dinamică a acestui jurnal. De la Ştirile PRO TV nu lipsesc subiectele externe de mare interes şi corespondenţele din centrul evenimentelor importante desfăşurate pe glob, la fel ca şi cele mai importante repere ale zilei în curs.

20:30 **Ţintă primară.** (acţiune, Canada/SUA, 2000) Regia: Armand Mastroianni
22:30 **Ştirile Pro Tv.** Sport
23:15 **Doi bărbaţi şi jumătate.**, ep. 8, 9
00:15 **Ţintă primară.** (r)
02:10 **Omul care aduce cartea.** (r)
03:30 **Doi bărbaţi şi jumătate.** (r) Charlie Harper este un burlac foarte înstărit, care se bucură de toate avantajele unei existenţe comode. Cariera sa de autor de jingle-uri este una de succes, locuieşte într-o vilă superbă în Malibu, iar faptul că serile şi le petrece alături de o altă femeie îl ajută să evite instalarea monotoniei în existenţa sa.
04:45 **Arestat la domiciliu**
05:15 **Pro Motor.** (r)

ANTENA 1

06:00 **Observator.** cu Mihaela Călin şi Vlad Ionescu
10:00 **Fast Food.** (s)
10:30 **Gogomanii**
11:00 **Viaţă de liceu.** (r)
13:00 **Observator**
14:00 **Carmelita.** (s)
16:00 **Observator**
17:00 **Decepţii.** (poliţist, SUA 1989)
19:00 **Observator.** cu Alessandra Stoicescu şi Lucian Mândruţă Sport Meteo Observatorul de la 19, prezentat de către Alessandra Stoicescu şi Lucian Mândruţă în timpul săptămânii şi de Gabriela Vrânceanu-Firea, în weekend, le oferă telespectatorilor ştiri de televiziune de diverse subiecte, locaţii, imagini sau sunet. Observatorul ANTENEI 1 este construit ca un jurnal de atitudine, în care subiectele mari, grave, naţionale contează şi nu suferă în competiţia cu soluţia facilă a ştirilor sângeroase.

20:30 **Cursa contra cronometru.** (acţiune, 2002, SUA)
22:30 **Observator cu Andreea Berecleanu şi Andrei Zaharescu Sport Meteo**
23:15 **Eroii.** (ep. 21)
00:30 **Cursa contra cronometru.** (r)
03:00 **Carmelita.** (r) În oraşelul pitoresc în care locuieşte baronul ţigan Baro Zaretsky soseşte vechiul său prieten, Bejbut Astakhov, alături de şatra sa. Cu mulţi ani în urmă, cei doi buni prieteni au hotărât să-şi căsătorească fii atunci când vor împlini vârsta potrivită. Atrăgătorul Miro, fiul lui Bejbut, şi frumoasa Carmelita, fiica lui Baro pot împlini visul părinţilor lor.
04:30 **Ape adânci.** (s)

HBO

06:00 **Distracţie americană.** Dramă, SUA, 2007. Cu: Carlton Bluford, Aaron Yoo, Olesya Rulin
07:45 **Câinele cu diamante.** Comedie, SUA, 2008. Cu: Luke Benward, French Stewart, Kelly Perine, Kevin Farley
09:35 **Omul de serviciu.** Comedie, SUA, 2008. Cu: Phillip Vaden, Sara Rue
11:00 **Podul către Terabithia.** Aventuri, SUA, 2007. Cu: Annasophia Robb, Josh Hutcherson
12:35 **Regăsirea.** Dramă, SUA, 2005. Cu: Samantha Droke, Buck Taylor
14:25 **Stele deasupra oraşului.** Aventuri, SUA, 1995. Cu: Robert Duvall, Aidan Quinn, Brian Dennehy
16:15 **Singuri.** Comedie, Franţa, 2008. Cu: Eric Judor, Ramzy Bedia, Élodie Bouchez
17:50 **Wall-E.** Comedie, SUA, 2008
19:30 **Pe platourile de filmare**

20:00 **Plăcinta americană 3 – Nunta.** Comedie, SUA, 2003. Cu: Eddie Thomas, Jason Biggs, Eug. Levy
21:35 **Doi trubaduri la New York II Ep. 7:** Prim-ministrul. Comedie, SUA
22:05 **Little Britain USA Ep. 4.** Comedie, SUA, 2008
22:35 **Tenacious D - Pana destinului.** Comedie, SUA, 2006. Cu: Jack Black, Kyle Gass
00:10 **Sărutul morţii.** Thriller, SUA, 1995. Cu: David Caruso, Nicolas Cage
01:50 **Vântul groazei.** Horror, SUA, 2007. Cu: Martin Donovan, Emily Blunt
03:20 **După 28 de săptămâni.** Horror, Marea Britanie, 2007. Cu: Robert Carlyle
05:00 **Doi trubaduri la New York II.** Ep. 7: Prim-ministrul.
05:30 **Little Britain USA**

TVR 2

07:00 Ferma 08:10 Muzică şi muzichie 09:35 Atlas 10:00 Oraşele lumii 11:00 Atenţie... copii 11:30 Miracole 12:30 Dovadă de iubire 13:30 Viaţa lumii 14:30 e Forum 15:00 Împreună în Europa 16:00 Carabinieri (s) 17:00 Miracole (s) (r) 18:00 Jurnalul Euronews pentru România 18:15 Descoperă românii 18:30 Oraşele lumii 19:00 Lumea de aproape 19:35 Capri 20:35 Lege şi ordine 21:30 Poveşti din Paris 22:00 Ora de ştiri 23:10 Replay 00:30 Arhanghelsk (Anglia, 2005) Partea a II-a

AXN

07:00 Ele spionează 07:55 Zoom 08:00 David Letterman Show 09:00 Stăpânul fiarelor 10:00 Poliţia portuară 10:55 Zoom 11:00 Schimbul trei 12:00 Spitalul All Saints 13:00 Reţeaua terorii I 14:00 Stargate SG-1 15:00 Stargate SG-1 16:00 Ele spionează 16:55 Zoom 17:00 Stăpânul fiarelor 18:00 Spitalul All Saints 19:00 Stargate SG-1 20:00 Stargate SG-1 20:55 Zoom 21:00 Reţeaua terorii 22:00 Alias V. 23:00 Minţi criminale IV 00:00 David Letterman Show

CINEMAX

08:40 Fiori de dreş 10:50 Credinţă greşită 12:15 Curiosul George 13:40 Cafeneaua vedetelor - Geoffrey Rush 14:05 La bine şi la rău 15:45 Magicianul 17:45 Colecţionara 19:10 Restaurantul 21:00 Moderniştii 23:05 Lecţii private 00:55 Simpatie Dramă, SUA, 2007. Regia: Andrew Moorman. Cu: Martina Shtelen, Aaron Boucher, Stevn Pritchard 02:40 Oraşul lui Diggs 04:15 Povestea unei fete 04:45 Cealaltă femeie 06:30 Cafeneaua vedetelor

PRIMA TV

09:15 Dragoste în stil indian - telenovelă, India 2000 (r) 09:45 Imagini incredibile din lume 10:30 Nimeni nu-i perfect 11:00 Walker, polităist texan 12:30 Maşinuţele în marea cursă - desene animate 13:30 Camera de râs 14:30 Dragoste în stil indian - telenovelă, India 2000 15:00 Focus 15:30 Walker, polităist texan 16:30 Supernanny 18:00 Focus 18 19:30 Creaşa de pe tort 20:30 Fata din vecini (comedie, S.U.A. 2006) 22:30 Trăsniţi din N.A.T.O 23:00 Mondenii Show

PRO CINEMA

10:30 Batman (sezonul II) (s) 11:00 Captain Planet (s) 11:30 Happy Hour (r) 12:30 Teo (r) 13:45 Paza de coastă (s)(r) 14:45 Cine este şeful? (s) 15:45 Bau, bau: Greşeli din lumea filmului (s) 16:00 Crimele din Midsomer: Secrete otrăvite 18:00 La Servici (s) 18:30 Dădaca (s) 19:00 Soţul şi soţia (s) 20:00 Cititorii de oase (s) 21:00 Anturaj (s) 22:00 Revolta (aventuri, SUA, 2003) Regia: Kari Skogland Cu: Brad Johnson 00:00 Frumuseţi din California

ANTENA 2

09:00 Azi în trecut 09:10 Neconvenţional (r) 10:20 Teleshopping 11:00 Rebecca (r) 12:30 Confidenţial (r) 14:30 Teleshopping 15:00 Trăieşte Sănătos 16:30 Teleshopping 16:45 Adevăr sau baliverne 18:00 Celebri sau nu la Mihaela Tatu 19:00 Odraslele Hollywood-ului 19:30 Stele sub lupă (cu Ilinca Vandici) 21:30 Agentul VIP (cu Cristian Brancu) 23:00 Dincolo de aparenţe (cu Florentina Fantanaru) 00:00 Incredibil, dar adevărat! 01:00 Odraslele Hollywood-ului (r)

ACASĂ

10:00 Celebritate (s) 11:30 Cinema ACASĂ: Logodnă pe viaţă (r) 13:30 Teleshopping 13:45 Călătorie culinară 14:15 Teleshopping 14:30 Poveştirile Reginei (r) (s) 15:30 Valeria (s) 16:25 Vremea de Acasă 16:30 Valeria (s) 17:30 Poveştiri adevărate - emisiune cu poveşti reale despre viaţă, prezentată de Ioana Maria Moldovan 18:30 Focul iubirii (s) 19:30 Dona Barbara (s) 20:30 Fără sâni nu există Paradis (s) 22:00 Poveştiri de noapte 23:00 Ciona (s) 00:00 Poveştiri adevărate (r) Vremea

B1

09:30 Teleshopping 10:00 Documentar: Istoria Vaticanului 12:00 ŞTIRI cu Ioana Reit 12:30 Teleshopping 13:05 Calea Europeană cu Dan Cărbunaru 14:00 Documentar: Finlanda 15:10 Documentar: Înconjurul Chinei în 40 de minute 16:00 Codul lui Oreste - Best Of 18:00 6! VINE PRESA cu Livia Dilă şi Mbela Nzuzi 20:00 FAPT DIVERS 21:45 MAGNATUL (dramă, 2004) Regia: Şerban Marinescu Cu: Dorel Vişan, Constantin Codrescu, Valentin Uritescu

HALLMARK

10:00 AMY 5. 11:00 TOUCHED BY AN ANGEL III 12:00 MCBRIDE: CINE L-A UCIS PE MARTY? 14:00 FIICELE LUI MCLEOD V 15:00 DIVORŢ CU CÂNTEC. 17:00 AMY 5 18:00 INSPECTORUL MORSE 8. 20:00 LEGE ŞI ORDINE: INTENŢII CRIMINALE VII 21:00 CEI FĂRĂ ODIHNĂ. O tânără sceptică în privinţa paranormalului se specializează în discreditarea aşa-numitelor manifestări paranormale. 23:00 LEGE ŞI ORDINE: BRIGADA SPECIALĂ III

TVR CULTURAL

09:40 Zodiac 10:00 Eu şi mama 11:00 Lara Fabian în concert 11:50 Retro clip 12:00 Jurnalul cultural (r) 12:50 Istoria literaturii române (r) 14:30 Figuri europene (doc.) 15:00 Parol (R) 15:05 Concertele TVR Cultural (r) 100% 17:50 Cu rolele prin Bucureşti (r) 18:00 Aniversare TAMARA BUCIUCEANU BOTEZ 20:00 Concertele TVR Cultural 21:00 Nepotu', de Adrian Lustig 22:30 Dimineţile unei burse de idei (r) 23:00 Jurnalul cultural 23:20 Fratii Karamazov (s)

M1

10:00 Pentru copii 10:50 Vecini 12:00 Piaţa centrală 12:45 Diversitatea religiilor 13:01 Ştiri 13:15 Familia SRL 14:15 Magazinul rromilor 14:45 Domovina 15:15 Trecătoarea 15:50 Emisiune agro-economică 16:20 Să facem festival! 17:10 Oraşelul nostru 18:30 Ştiri 18:45 Miracole 19:30 Momentele vieţii 20:30 Ştiri 21:10 Sitcom 22:10 În linia de foc 23:10 Luni seara 23:55 Replay 0:25 24 (SUA) 1:10 TS

Nu ne asumăm răspunderea pentru modificările survenite în programe.

DISCOVERY

11:00 Miami Ink 12:00 În viteza a cincea 13:00 Cum se fabrică? 14:00 Vânătorii de mituri. 15:00 Proiecte de vis 16:00 L.A. Ink – Arta tatuajelor 17:00 Meserii murdare 18:00 O pradă mortală 19:00 Cum de fabrică? 20:00 Tehnici esenţiale de supravieţuire 21:00 Lupta cu forţele naturii 22:00 Tehnici esenţiale de supravieţuire 23:00 Accidente şocante 00:00 Megaconstructori 01:00 Dosarele FBI Seria prezintă o nouă rundă de investigaţii ale laboratorului criminalistic al FBI-ului.

PE SCURT

● **Eşarfe.** Conform celor spuse de către primarul Târnovei, Florin Farcaşiu, primarii PD-L care au participat la întâlnirea de la Arăneag cu Traian Băsescu au fost sfătuiţi de către liderii PD-L să fie „echipaţi" cu eşarfă tricolră, însă unii au refuzat, din jenă. „Cum ar fi arătat să vin şi eu la Beliu cu eşarfa de primar?", (s)-a întrebat Farcaşiu.

Vizită pe 22 august

Arad (A.B.) - E stabilit: Traian Băsescu s-a îndrăgosit de Arad, unde lucrurile par să fie în favoarea sa. Poate şi din acest motiv, dar mai ales pentru că se apropie campania electorală, preşedintele României va fi prezent din nou în judeţ. Potrivit informaţiilor pe care le deţinem, Băsescu va fi prezent cu siguranţă la Arad, pe 22 august, la startul Zilelor Aradului. Programul preşedintelui României nu a fost încă stabilit pas cu pas.

Alegeri la PC

Arad (S.T.) - Organizaţia judeţeană a PC Arad continuă în ritm alert acţiunea de restructurare, prin organizarea de alegeri la filialele din judeţ. Ultima Adunare Generală de dare de seamă şi alegeri a avut loc la Gurahonţ, unde, în prezenţa delegaţilor judeţeni Camelia Răsunoiu, Ioan Bej, Gheorghe Ailoaie şi Romina Gheţie, preşedinte al organizaţiei locale a fost ales Ioan Moga.

La muncă

Arad (A.B.) - Vară cu şedinţe extraordinare. Luna august va fi plină ochi pentru aleşii locali. Miercuri sunt aşteptaţi la o şedinţă extraordinară pentru a vota un nou coleg de consiliu, pentru a accepta extinderea unui mall, pentru a numi interimari la diferite instituţii aflate în subordinea primăriei etc., urmând ca la mijlocul lunii să ia parte la şedinţa festivă a CLM, dedicată Zilelor Aradului. Cum evenimentul, întins pe şapte zile, va fi condimentat şi cu vizita preşedintelui României, aleşii locali - mare parte aflaţi la putere - nu vor putea percepe luna august ca una de relaxare.

„Condamnaţi" să colaboreze

Arad (S.T.) - Deşi, în prezenţa lui Gheorghe Funar, s-au certat ca la uşa cortului, PRM-iştii prezenţi la întâlnirea cu secretarul general au primit sarcina clară să colaboreze, pentru a organiza alegerile din 30 august. Funar le-a pus în vedere să se deplaseze în cele patru oraşe şi 20 de comune din judeţ în care PRM nu are organizaţii şi să încerce să încropească, până la alegeri, filiale. Inflexibil la sugestiile de a lua măsuri punitive la adresa „anarhiştilor" care au organizat alegerile invalidate din 2 august, Funar le-a explicat celor mai îndârjiţi că „preşedintele Vadim nu este adeptul excluderilor sau altui tip de sancţiuni dure, ci, dimpotrivă, doreşte să deschidem larg uşile partidului pentru toţi cei care doresc să fie alături de noi".

Festival Dans, muzică şi voie bună la Festivalul de Satiră şi umor desfăşurat în acest sfârşit de săptămână la Macea. (Foto: F.C.)

Protestul de la Beliu

■ **Liberalii arădeni îi acuză pe democrat-liberali că au „confiscat" Praznicul de la Beliu.**

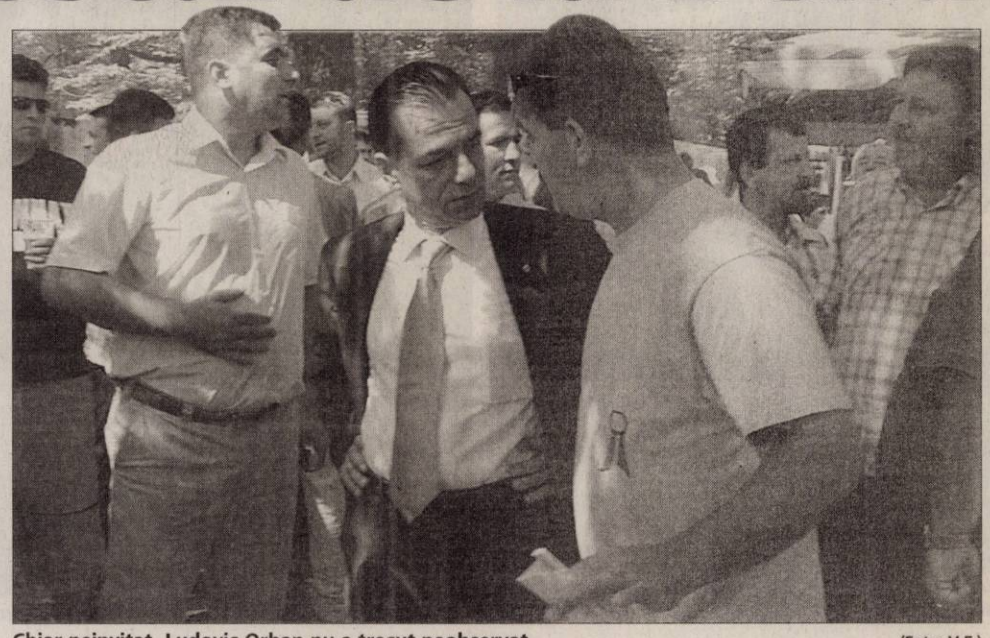

Chiar neinvitat, Ludovic Orban nu a trecut neobservat (Foto: V.F.)

Beliu (S.T.) - Deşi, pentru prima dată în istoria filialei arădene a PNL Arad, liberalii nu au primit invitaţie la „Praznicul de Pită Nouă" de la Beliu, aceştia au decis să deplaseze la manifestarea populară un însemnat efectiv, care l-a însoţit pe deputatul Ludovic Orban, prim-vicepreşedintele PNL. Odată ajunşi acolo, au constatat, vorba unuia dintre cei prezenţi, că organizatorii, în frunte cu primarul de la Beliu, i-au pri-

> *Este o sfidare la adresa democraţiei, iar oamenii prezenţi acolo s-au convins de ce sunt în stare democrat-liberalii*
>
> **SEVER JURCĂ**

mit pe toţi invitaţii cu pâine şi sare, însă pe liberali i-au tratat doar cu sare. În ochi. Toate somităţile prezente la manifestare au fost anunţate cu surle şi trâmbiţe de la microfon, inclusiv primarul Aradului, care nici măcar nu era acolo, ci urma să vină. Ludovic Orban, prim-vicepreşedintele PNL, nu a fost luat în seamă, după cum nu au fost luaţi în seamă nici cei şase primari liberali, nici consilierul judeţean Ioan Cristina.

Protest spontan

Supărat pe starea de fapt, preşedintele PNL Arad, Sever Jurcă, aproape fiu al satului (s-a născut şi a copilărit la Craiva, ca şi consilierul Ioan Cristina), şi-a adunat „trupele" şi a redactat un protest împotriva „confiscării" Praznicului de către PD-L. „Este pur şi simplu revoltătoare atitudinea primarului de la Beliu. Au fost anunţaţi ca participanţi numai şi numai cei de la PD-L, inclusiv primarii şi viceprimarii acestui partid, iar despre liberalii prezenţi nu s-a spus niciun cuvânt.

Au fost, totuşi, doi deputaţi, Mihai Calimente şi Ludovic Orban, au fost şase primari şi un consilier judeţean. În mod logic şi corect, trebuia să fie menţionaţi, fără să se spună ce apartenenţă politică au. Mă consolez, totuşi, cu faptul că mai mulţi oameni din Beliu şi-au cerut scuze, ca oameni ai locului, faţă de comportamentul total inadecvat al celor de la PD-L. PD-L-iştii au făcut exact ceea ce au făcut şi la Arăneag, au transformat totul într-o afacere de partid", a declarat Jurcă. Ludovic Orban s-a limitat la a spune că s-a simţit foarte bine la Beliu, că a fost încântat de tradiţiile locului şi nu este deloc supărat pe faptul că nu a fost luat în seamă de organizatori.

„Nu am avut vreme să fiu supărat, am dat mâna şi am vorbit cu sute de oameni, care nu au avut nevoie să le spună cineva că sunt acolo. Este vorba despre nivelul de educaţie. Poţi să faci liceul la orice vârstă, poţi să faci chiar şi gimnaziul, dar sunt nişte ani în care dacă nu ai învăţat ceva în familie înveţi degeaba restul. Sunt convins că primarul migrator nu a făcut decât ceea ce i-au cerut şefii lui de partid", a declarat liderul liberal.

I s-a plâns lui Băsescu

Arad (S.T.) - Primarul Târnovei, Florin Farcaşiu (foto), este indignat de faptul că nu a fost invitat la forumul horticultorilor de la Arăneag, sat aparţinător de comuna pe care o păstoreşte, la care a participat şi Preşedintele României, Traian Băsescu. „Au transformat manifestarea de la Arăneag într-o întrunire de partid. Toţi primarii PD-L, directorii de deconcentrate, consilierii municipali şi judeţeni ai PD-L, au avut sarcina să aducă la întrunire câte zece democrat-liberali, aşa-zişi specialişti în horticultură. Ca primar al comunei, eram obligat să îl întâmpin pe Preşedintele României. Când a coborât din elicopter, am dat mâna cu domnia sa şi l-am întrebat dacă i se pare normal ca la o asemenea manifestare să nu fie invitat primarul comunei. Nu mi-a răspuns, pentru că tocmai mesteca o bucată din colacul de întâmpinare. Dacă la asta mai adăugăm şi faptul că prefectul PD-L şi preşedintele Consiliului Judeţean, tot PD-L, au refuzat să dea mâna cu mine, devine clar pentru toată lumea ce s-a urmărit cu manifestarea de la Arăneag", a declarat Farcaşiu.

Pus de PSD pe linie moartă

Arad (A.B.) - Primarul din Hălmagiu a fost pus pe lista neagră a PSD. Partidul i-a retras sprijinul politic pentru funcţia de preşedinte de organizaţie, după ce acesta a fost acuzat că s-a delimitat, pe perioada campaniei, dar şi după, de activitatea politică a PSD şi de cea de membru de partid. Adrian Dărău a fost numit preşedinte al organizaţiei de acolo, după ce sprijinul politic pentru această funcţie i-a fost retras primarului Adrian Toca (foto). „De acum este doar membru simplu al organizaţiei PSD Hălmagiu. Eu cred, totuşi, că este doar într-o perioadă de rătăcire", a precizat Marian Melinte, în timp ce Marius Lazăr a declarat că „este inadmisibil ca un primar PSD să nu fie în stare să gestioneze activitatea politică şi să obţină un astfel de scor la alegeri. Dacă are foarte multă treabă la primărie, atunci noi îl lăsăm să îşi facă treaba acolo", a conchis Lazăr.

JURNAL VĂ ÎNTREABĂ: *Câte echipe româneşti credeţi că se vor califica în grupele Ligii Campionilor şi Europa League?*

„Cred că se vor califica Timişoara şi Steaua, nu ştiu ce şanse au să meargă mai departe, din păcate, jucătorii care sunt la noi în ţară sunt foarte slabi. Nu-şi dau interesul să joace, pentru că salariul este foarte mic, susţine **Marian Oprea**. Unii spun că în Liga Campionilor vom avea două echipe, iar în Europa League, patru. „Cred că Urziceni şi Timişoara ne vor reprezenta în Liga Campionilor, iar Vaslui, CFR Cluj, Dinamo şi Steaua în Europa League. Cred că au şanse să câştige, pentru că joacă foarte bine," menţionează **Andrei Cioară**. Alţi stelişti speră să câştige echipa de suflet. „Cred că se vor califica două echipe, Timişoara şi Steaua. Sper să câştige şi au toate şansele, deoarece faţă de alte echipe joacă bine, au un antrenor bun, care ştie să-i controleze," punctează **Fănel Creţ**. Unele voci sunt mai pesimiste în ceea ce priveşte un rezultat bun. „Singura echipă care are şanse să se califice este Timişoara, bineînţeles dacă norocul este de partea lor. Din păcate fotbalul românesc este slab, iar şansele să-şi revină sunt foarte mici," spune **Cristian Ciploscki**. Unii arădeni nu cred în nici o echipă din România. „Nu sunt microbist, dar din câte am auzit n-avem echipe cu care putem să ne lăudăm. Sper că îşi va reveni fotbalul românesc dar, pentru aceasta, trebuie să avem sponsori," consideră **Călin Ardelean**. Şi alţii sunt de aceeaşi părere. „Fotbalul nu mai înseamnă ce a însemnat acum câţiva ani, acum totul se bazează pe bani, câştigători vor ieşi aceia care vor sponsoriza mai mult," afirmă **Constantin M.**

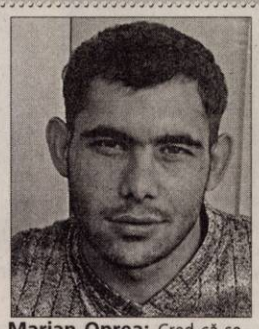

Marian Oprea: Cred că se vor califica Timişoara şi Steaua.

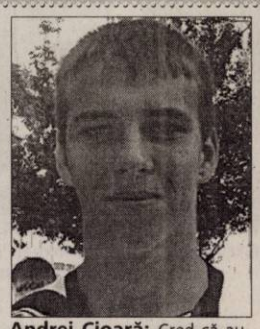

Andrei Cioară: Cred că au şanse să câştige, pentru că joacă foarte bine.

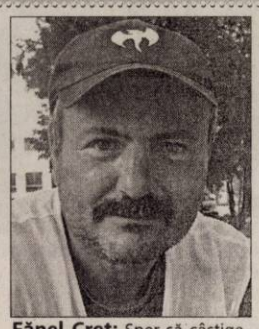

Fănel Creţ: Sper să câştige şi au toate şansele.

Cristian Ciploscki: Din păcate fotbalul românesc este slab.

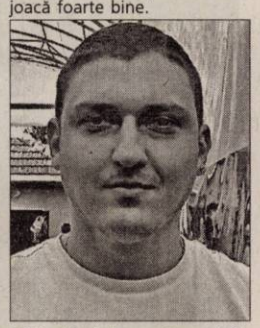

Călin Ardelean: Sper că îşi va reveni fotbalul românesc.

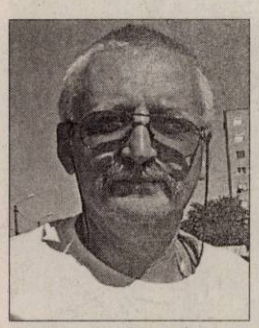

Constantin M: Fotbalul nu mai înseamnă ce a însemnat acum câţiva ani.

Se pregăteşte prepeligul, simbolul praznicului de la Beliu (Foto: L.F.)

Oaspeţii sunt conduşi la praznic de călăreţi în straie populare (Foto: L.F.)

De dimineaţă, pădurea Dumbrava este luată cu asalt

Cu greu te mai poţi strecura printre sutele de maşini

Vin politicienii: Ludovic Orban în mulţime - aşa cum va urmări şi spectacolul

Pâinea prăznuită-n bucurie

Câteva mii de oameni au venit ieri în pădurea Dumbrava, la „Praznicul de pită nouă" de la Beliu.

Beliu (V.F.) - Sărbătoarea ancestrală a pâinii, care vine din timpuri uitate, s-a ţinut an de an la Beliu, până în 1913 când, în timpul primului război mondial, au căzut pe front cinci generaţii de feciori.

Datina s-a întrerupt pentru o perioadă lungă de timp. Şi totuşi, belenii au păstrat din tată în fiu această prăznuire a pâinii, prin perpetuarea cântecelor şi jocurilor specifice.

Chiar dacă această sărbătoare nu s-a ţinut timp de aproape 60 de ani, chiar dacă localnicii nu au mai ţinut minte toate detaliile, totuşi, amintirile lor, frânturile unor cântece, paşii unor jocuri au fost suficienţi pentru oameni care şi-au deschis sufletul pentru a înţelege importanţa acestei sărbători.

Elementul cheie al renaşterii sărbătorii a fost profesorul de istorie Emil Lăzureanu. El a fost cel care a adunat, a scotocit în mintea şi sufletul bătrânilor spre a afla „misterul"acestei sărbători: „Praznicul de pită nouă".

De la reluarea praznicului care proslăveşte pâinea, munca şi cinstea localnicilor de pe aceste minunate plaiuri codreneşti au trecut 36 de ani, consemnând, aşadar, că ieri a avut loc cea de-a XXXVI-a ediţie a sărbătorii câmpeneşti

> *Bine-aţi venit la Beliu,în august plin de soare!/ Îi «Praznic di pită nouă» - aleasa sărbătoare/ A celor ce trudit-au prin arşită şi vânturi/ Slăvită fie mâncu şi pita-n mii de cânturi!*
>
> VERS POPULAR

„Praznicul de pită nouă"...

Feciorii, călări pe cai, au aşteaptat, de dimineaţă, oaspeţii în centrul comunei, apoi i-au condus în pădurea Dumbrava, locul de desfăşurare al sărbătorii. După un scenariu păstrat de ani de zile, cei doi crainici (Pele Roxana şi Cătălin Pintea) au declarat deschis „Praznicul di pită nouă" şi l-au invitat pe scena în aer liber pe primarul Pavel Ţica pentru a „saluta oaspeţii şi întreaga lume adunată". S-au adresat, de asemenea, spectatorilor prefectul judeţului, Călin Bibarţ şi preşedintele C.J.A., Nicolae Ioţcu. Praznicul a continuat cu versuri, cântece şi jocuri („Lioara bochienească", „Feleaga", „Ruguţu", „Jocul colacului"), interpretate de artişti amatori locali, pregătiţi de instit. Amalia Fleştea. În continuare, câteva mii de oameni veniţi din satele din zonă ori de mai departe - între care s-au aflat şi oficialităţi locale, judeţene şi parlamentari - au urmărit un program folcloric prezentat de formaţii din judeţ dar şi de Ansamblul „Banatul" din Timişoara, Ansamblul „Vergelu" din Bihor, Radu Moş cu formaţia sa şi cunoscuţii interpreţi de muzică populară Valeria şi Traian Ilea.

Buna dispoziţie a celor câteva mii de participanţi a fost asigurată şi de diversele tarabe cu mâncăruri, băuturi, sucuri, dulciuri, etc., aşezate de-o parte şi de alta a drumului de la intrarea în pădurea Dumbrava.

ARADON LINE www.aradon.ro
Aici mai multe foto şi video

Primarul Pavel Ţica deschide noua ediţie a praznicului

Solista Oana Sîntion cântă cununiţa de spice (Foto: L.F.)

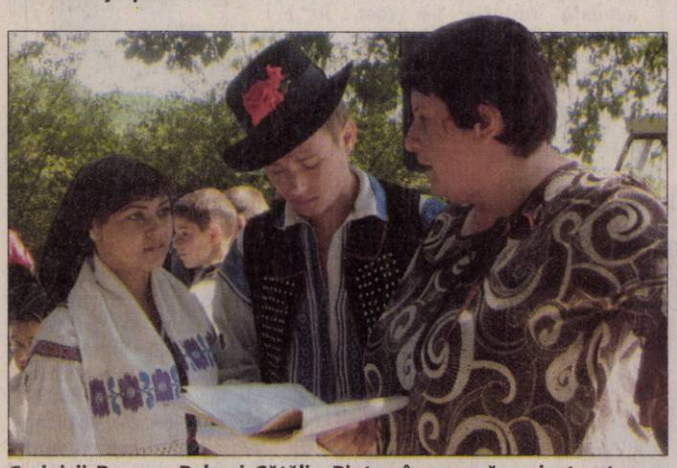

Crainicii Roxana Pele şi Cătălin Pintea împreună cu instructoarea Amalia Fleştea stabilesc ultimele detalii

Proslăvirea pâinii nu poate începe fără rugăciunea preotului paroh

Primul rând sau galeria cu politicieni veniţi la praznic (Foto: L.F.)

A ajuns la scena în aer liber şi căruţa cu artiştii amatori...

Dansatoarele cu felegi încântă prin frumuseţea jocului

Cu mic, cu mare, la Beliu la sărbătoare! (Foto: L.F.)

PE SCURT

• Reduceri. Numărul posturilor din agenţiile subordonate Ministerului de Interne va fi redus cu aproximativ 1.060, iar Administraţia Naţională a Rezervelor de Stat va fi transformată în direcţie, au declarat pentru NewsIn surse ministeriale.

Atentat

Mallorca - O bombă a explodat duminică într-un bar din Mallorca, Spania, după un apel de avertizare din partea ETA, a informat postul de radio naţional, relatează AFP. Potrivit Europa Press, bomba a fost de mică putere şi nimeni nu a fost rănit grav. ETA a revendicat un atentat care a ucis la 30 iulie doi poliţişti în Mallorca, potrivit NewsIn.

Soluţia crizei

Varşovia - Reducerile drastice ale cheltuielilor publice reprezintă cheia pentru ieşirea din criza economică mondială, crede Leszek Balcerowicz (foto), arhitectul economiei de piaţă postcomunistă din Polonia, una dintre puţinele care au rezistat în faţa crizei, conform unui interviu acordat AFP.

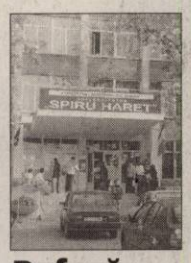

Refuză ordinul

Bucureşti - Purtătorul de cuvânt al Universităţii „Spiru Haret" a declarat pentru NewsIn că raportul întocmit de Ministerul Educaţiei este unul care încalcă legea, motiv pentru care Universitatea (foto) nu va pune în aplicare cerinţele de întrerupere a admiterii pentru învăţământul la distanţă al universităţii. Duminică, USH a menţionat, într-un comunicat de presă, că nu va sista admiterea universitară, aşteptând ca instanţa să se pronunţe. De asemenea, Nicolau a precizat pentru NewsIn că universitatea nu va retrage cele 92 de titluri universitare, aşa cum a cerut, sâmbătă, Ecaterina Andronescu. Sursa: NewsIn

Complici la tortură

Londra - O comisie parlamentară britanică a avertizat Guvernul londonez că exploatarea regulată de către serviciile britanice a informaţiilor obţinute prin intermediul torturii ar putea fi considerată din punct de vedere legal ca fiind complicitate. Guvernul britanic a negat ieri orice complicitate în cazuri de tortură. În raportul său anual privind drepturile omului, Comisia pentru Afaceri Externe a Camerei Comunelor a apreciat că este „imperativ" ca Guvernul britanic să îşi îndeplinească obligaţiile legale pentru a împiedica folosirea torturii. Sursa: NewsIn

Aniversare Bolivieni în costume tradiţionale sărbătoresc a 184-a aniversare a Forţelor armate boliviene. (Foto: EPA)

Fără vize în Republica Moldova

■ Liderii noii coaliţii de la Chişinău au declarat că vor elimina vizele pentru cetăţenii români.

Ultimele alegeri au declanşat proteste în stradă (Foto: FAN)

Chişinău - Liderii noii coaliţii de la Chişinău au declarat sâmbătă seara, în cadrul unei emisiuni televizate, că vor elimina vizele pentru cetăţenii români imediat ce vor ajunge la guvernare, informează site-ul Unimedia.md.

„Vom scoate vizele pentru cetăţenii din România a doua zi după ce ajungem la guvernare", au declarat liderii coaliţiei democratice, la scurt timp după ce Partidul Liberal Democrat din Moldova, Partidul Liberal, Partidul Democrat şi Alianţa Moldova Noastră au anunţat sâmbătă că au semnat documentul de constituire a coaliţiei de guvernare „Alianţa pentru Integrarea Europeană".

„Decizia corespunde interesului naţional şi este un mesaj pozitiv pentru relaţiile bilaterale cu România"
MARIAN LUPU

„Hotărârea de a impune vize pentru cetăţenii români este una ilegală. Nu poate fi o hotărâre de Guvern mai presus decât o lege anterioară a Parlamentului. Noi avem toate instrumentele la dispoziţie şi vom discuta acest subiect la primele şedinţe ale legislativului", a afirmat Vlad Filat, preşedintele Partidului Liberal Democrat din Moldova (PLDM).

Preşedintele Alianţei Moldova Noastră (AMN), Serafim Urechean, şi cel al Partidului Liberal (PL), Mihai Ghimpu, au declarat că vor anula vizele pentru cetăţenii români chiar a doua zi după ce ajung la guvernare.

Marian Lupu, preşedinte Partidului Democrat din Moldova (PDM), a declarat că decizia de a elimina vizele pentru cetăţenii români corespunde interesului naţional şi este „atât un mesaj pozitiv pentru relaţiile bilaterale cu România", cât şi „un mesaj important pentru Bruxelles în vederea iniţierii unui nou acord dintre Republica Moldova şi Uniunea Europeană".

Cei patru lideri au mai declarat, în cadrul aceleiaşi emisiuni, că viitorul şef al statului nu va fi „incolor, inodor şi insipid", transmite Unimedia.md. Ei au lăsat se înţeleagă că viitorul preşedinte al ţării va fi un reprezentant al formaţiunilor lor politice.

România, la raport

■ Fondul Monetar Internaţional prezintă astăzi raportul misiunii de evaluare privind împrumutul.

Bucureşti - Şeful delegaţiei Fondului Monetar Internaţional (FMI) în România, Jeffrey Franks, va prezenta, astăzi, la ora 13:30, concluziile misiunii desfăşurate în ultima săptămână, a anunţat, duminică, Fondul.

Delegaţia FMI s-a întâlnit cu autorităţile române, precum şi cu reprezentanţi ai patronatelor, sindicatelor şi băncilor, iar la o parte din întâlniri au participat şi reprezentanţi ai Comisiei Europene şi Băncii Mondiale.

România a ajuns în luna martie la un acord pentru o finanţare totală de 19,95 miliarde euro pe o perioadă de doi ani, din care 12,95 miliarde euro de la FMI, 5 miliarde euro de la Comisia Europeană, 1 miliard euro de la Banca Mondială şi 1 miliard euro de la Banca Europeană pentru Reconstrucţie şi Dezvoltare (BERD), Banca Europeană de Investiţii (BEI) şi International Finance Corporation (IFC). Premierul Emil Boc a stabilit ca, din echipa guvernamentală care a participat la discuţiile cu FMI şi CE să facă parte miniştrii democrat-liberali Gheorghe Pogea, Radu Berceanu, Adriean Videanu, iar din partea PSD - vicepremierul Dan Nica şi miniştrii Constantin Niţă şi Marian Sârbu. Guvernul României a negociat cu reprezentanţii FMI ca banii din a doua tranşă de la Fond să meargă la buget, ca să acopere o parte din deficitul bugetar, şi nu la rezerva valutară de la banca centrală, aşa cum s-a întâmplat cu prima tranşă.

Prima tranşă de la FMI, în valoare de 5 miliarde de euro, a fost virată pe 6 mai, iar acordarea următoarei tranşe depinde de misiunea de evaluare a FMI.

Sursa: NewsIn

Retragerea israeliană din Gaza, o greşeală (Foto: FAN)

Erori irepetabile

Israel - Retragerea israeliană unilaterală din Fâşia Gaza, realizată în urmă cu patru ani, a fost o eroare care nu se va repeta, a afirmat, duminică, prim-ministrul israelian Benjamin Netanyahu. „Retragerea din Fâşia Gaza nu nu ne-a adus nici pace, nici securitate. Acest teritoriu a devenit o bază controlată de (mişcarea) Hamas proiraniană şi nu vom mai comite din nou o astfel de eroare", a declarat Netanyahu, la începutul şedinţei de Guvern săptămânale. „Nu vom crea noi evacuaţi", a adăugat el.

De pază în Afganistan

Bucureşti - Două grupuri de protecţie ale SPP, respectiv 24 de luptători, au fost trimise în Afganistan, după ce înalţi funcţionari ai ONU au solicitat oficial autorităţilor române suplimentarea numărului de SPP-işti pentru paza demnitarilor ONU până în septembrie, în contextul alegerilor prezidenţiale, conform unui comunicat remis la solicitarea NewsIn.

Abbas, reales la conducerea Fatah

Bethleem - Preşedintele Autorităţii Palestiniene, Mahmoud Abbas (foto), a fost reales sâmbătă la conducerea partidului laic Fatah, în cea de-a cincea zi a primului său Congres din ultimii 20 de ani, marcat de dezbateri aprinse privind modalităţile de revitalizare a acestei formaţiuni. Cei aproximativ 2.000 de delegaţi, care participau la Congres în oraşul Bethleem, din Cisiordania, au votat în unanimitate, prin ridicarea mâinii, pentru Abbas, a anunţat preşedintele Congresului, Othman Abu Gharbiye. Într-o scurtă declaraţie, Abbas şi-a luat angajamentul de a „elibera teritoriul Palestinei şi poporul său de sub ocupaţia israeliană. Spunem întregii lumi că Fatah este purtătorul unui proiect naţional şi are o viziune clară asupra problemei palestiniene. Am început bătălia şi o vom încheia prin crearea unui stat independent", a afirmat preşedintele palestinian. Lucrările Congresului ar fi trebuit să dureze trei zile, dar au fost prelungite din cauza dezbaterilor aprinse între vechea gardă şi tinerii delegaţi. Aceştia din urmă doresc să joace un rol mai important şi cer o reformă globală a partidului. Sursa: NewsIn

JURNAL ARĂDEAN
MARE Publicitate: 08.00-17.00 Tel: 0257/280904(int.8488)
MICA Publicitate: 08.00-19.00 Tel: 0257/210775
Anunţurile de mica publicitate (pentru a doua zi) se primesc până la ora **16.00** la ambele sedii, cu excepţia anunţurilor de **deces**, care se primesc până la ora 19.00, la sediul din Bd. Revoluţiei 81.

PE SCURT

● **Scrisoare protest.** Biroul Parlamentar al deputatului PSD, Ciprian Luca (foto) i-a înmânat, la Arăneag, președintelui Traian Băsescu, o scrisoare prin care parlamentarul protestează împotriva poziției pe care președintele și consilierii săi, domnii Lăzăroiu și Avramescu, o au față de presă, pe care o consideră un pericol pentru democrație. Luca consideră, în scrisoare, că astfel de poziții pun în discuție însuși procesul democratic și îi cere președintelui să își ceară public scuze.

ARAD ON LINE **www.aradon.ro**
Aici scrisoarea

Vor piste pentru biciclete

Arad (A.G.) - Aproximativ 50 de persoane au organizat o acțiune de sensibilizare a autorităților locale. Acestea au cerut administrației să amenajeze piste pentru bicicliști, această categorie de participanți la trafic fiind privată de o circulație sigură, mărturie fiind accidentele tot mai dese în care sunt implicați bicicliștii. Participanții la acțiune au plecat pe biciclete de la Sala Sporturilor, pe Iuliu Maniu, în sensul de la Intim și retur.

Contract reziliat

Arad (A.B.)- Demonstrație de forță la Pecica: ca urmare a faptului că firma bucureșteană nu a respectat unele prevederi ale contractului pe care-l avea încheiat pentru salubrizarea orașului, Consiliul Local Pecica a decis, în ultima ședință, să rupă înțelegerea cu societatea. Consilierii PD-L și UDMR au votat favorabil proiectul de reziliere a contractului. Promisiunea nerestectată era legată de închiderea gropii de gunoi de la marginea orașului, fapt pentru care Primăria din Pecica a fost amendată.

Aglomerația continuă

Arad (A.G.) - Românii continuă să ia cu asalt frontierele arădene. Perioada de concedii din Occident aduce spre România mii de persoane. Ca de obicei, punctul de trecere al frontierei preferat este cel de la Nădlac. Polițiștii de frontieră continuă să lucreze pe mai multe benzi de intrare în țară, iar situația nu a scăpat de sub control. Timpii de așteptare sunt relativi mici, lucru recunoscut și de către oamenii care tranzitează vama. Frontieriștii se așteaptă la un nou val de oameni la sfârșitul lunii, când românii se vor întoarce în țările în care lucrează.

Primăria Arad nu îi vrea pe medicii de școli (Foto: A.B.)

Lăsați fără salarii de primărie?

Arad (A.B.) - Acuze grave la adresa Primăriei Arad, lansate de PSD. Marius Lazăr, președintele filialei arădene, susține că, din informațiile primite de la Direcția de Sănătate Publică, singura primărie care nu a încheiat protocolul privind preluarea asistenților medicali comunitari (doctori de școli) este Primăria Municipiului Arad. Ca atare, potrivit liderului PSD, cei 84 de asistenți medicali comunitari din Arad nu își vor primi salariile pe luna iulie, pentru că protocolul trebuia încheiat până cel târziu pe 30 iunie.

„84 de medici de școli și asistenți comunitari sunt în situația de a nu-și primi salariile pe iulie, pentru că primăria și Gheorghe Falcă nu înțeleg să semneze protocolul. La un calcul simplu, aproape 300 de oameni au de suferit de pe urma acestui gest nejustificat al Primăriei Arad", a precizat Lazăr, care a adăugat faptul că această situație și alte probleme vor fi prezentate de către Direcția de Sănătate Publică, astăzi.

Asistenții comunitari au fost mutați prin lege din grila de salarizare a DSP în cea a primăriilor.

Privatizarea CFR, un vis

■ CFR-iștii arădeni, neîncrezători în declarațiile ministrului Berceanu legate de privatizarea CFR Marfă.

ALIN GHERASIM
alin.gherasim@informmedia.ro

Arad - Declarațiile ministrului transporturilor, Radu Berceanu, conform cărora se pregătește o privatizare a CFR Marfă, sunt privite cu suspiciune de angajații companiei din Arad. Berceanu a spus că, în urma unor discuții avute cu delegația Fon-

> *Declarațiile ministrului se bazează numai pe supoziții*
>
> FLORIN MATEI

dului Monetar Internațional (FMI), reprezentanți ai Comisiei Europene (CE) și ai Băncii Mondiale (BM), s-a ajuns la concluzia că o soluție viabilă pentru restructurarea CFR Călători și CFR Infrastructură ar fi înstrăinarea societății CFR Marfă, pe care „s-ar putea obține miliarde bune de euro", după cum spune chiar ministrul. Acesta a mai spus că, în ceea ce privește CFR Marfă, soluția este pregătirea, începând din acest an, pentru privatizare, iar la sfârșitul anului viitor trecerea în proprietate privată, cu toate că în luna februarie a acestui an a declarat că o privatizare nu este oportună, deoarece compania a trecut pe pierderi.

Arădenii sunt sceptici

Deși Berceanu debordă de optimism, CFR-iștii arădeni sunt sceptici în privința privatizării CFR Marfă. „Noi, românii, suntem într-o societate de consum, dar consumăm, în principal, optimism. La CFR, este o liniște care poate prevesti o furtună imensă", a declarat liderul sindical Florin Matei. Acesta spune că, din punctul lui de vedere, declarațiile ministrului se bazează numai pe supoziții. „Eu cred că Berceanu se bazează pe faptul că directorul general al CFR Marfă a demisionat și a trecut la operatorul de transport Cargo, care are capital străin. De la demisia unui director și până la intenția societății la care lucrează acesta de a cumpăra o companie care merge pe pierdere este cale lungă. Din punctul meu de vedere, demisia fostului director se poate compara cu fuga șobolanilor de pe o navă care se scufundă", a adăugat, tăios, Matei.

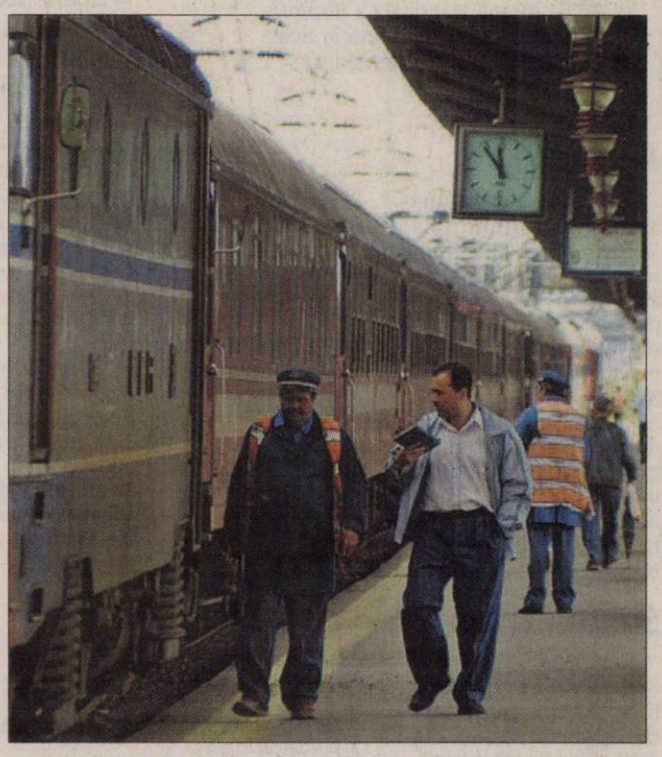

Angajații CFR Marfă, nesiguri de viitorul companiei în care lucrează (Foto A.G.)

Nicio informație

Acesta mai spune că pe linie de sindicate nu a venit nicio informație legată de privatizarea companiei, nici măcar la nivel de zvon. Tocmai de aceea este foarte sceptic în privința viitoarei privatizări care, din declarațiile lui Berceanu, va avea loc anul viitor.

TOT ÎN ȘOMAJ

A doua tranșă de angajați ai CFR Marfă a intrat, de la 1 august, în șomaj tehnic, din cauza lipsei de activitate. Cei care au fost în șomaj în luna iulie s-au întors la muncă. Mai urmează o tranșă, care va sta în șomaj în luna septembrie.

Pompierii arădeni, în plin exercițiu (Foto A.G.)

Luptă pe locuri la pompieri

Arad (A.G.) - Lotul sportiv al Inspectoratului pentru Situații de Urgență Arad (ISU) a participat la faza zonală a concursurilor profesionale, destinate pompierilor militari.

Prestația arădenilor a fost una foarte bună, la sfârșitul competiției reprezentanții ISU Arad clasându-se pe locul doi, după județul Bihor, cu un total de 325 de secunde (cu opt secunde mai puțin decât anul trecut).

De asemenea, lotul sportiv și-a mai adjudecat locul I la proba desfășurarea pentru intervenție la motopompă, locul III la scara de fereastră și locul III la pista cu obstacole. La proba scara de fereastră, sergentul major Giurgiu Nicolae a reușit să se claseze pe primul loc la individual. În urma rezultatelor de la faza zonală, lotul sportiv al ISU Arad s-a calificat la faza națională, care va avea loc între 25 și 28 august.

Accident mortal pe DN 7

■ Șoferul unei Dacii Logan a murit după ce a intrat frontal într-o rulotă condusă regulamentar.

Arad (A.G.) - Vacanță de coșmar pentru o familie care vroia să plece cu rulota în Franța. Un groaznic accident de circulație a avut loc sâmbătă după-masă pe DN 7, între Pecica și Nădlac. Grăbit, șoferul de 30 de ani al unei Dacii a intrat în depășirea unei coloane de mașini care se deplasa cu viteză redusă. Depășirea a avut loc într-o curbă periculoasă. Manevra s-a dovedit a fi fatală, deoarece șoferul Loganului a intrat frontal în rulota care se deplasa regulamentar și a decedat pe loc. În rulotă se aflau doi oameni, soț și soție, și cei doi copii ai lor. Echipajul de la descarcerare a reușit să îl scoată pe șoferul rulotei din fiarele contorsionate ale mașinii pe care o conducea. Starea acestuia era foarte gravă, așa că a fost transportat de urgență la Spitalul Județean Arad. Soția lui și copiii acestora au suferit răni ușoare, viața nefiindu-le pusă în pericol.

Captivi în mașini

„Intervenția echipajului de descarcerare a fost una foarte dificilă. Pompierii au scos din mașinile distruse doi copii, o femei și un bărbat, care au fost transportați la spital, și corpul șoferului decedat, captiv în interiorul autoturismului Logan", a declarat Sorina Ambruș, purtător de cuvânt al Inspectoratului pentru Situații de Urgență.

ARAD ON LINE **www.aradon.ro**
Aici mai multe foto și video

BLOCAJ

Circulația pe DN 7 a fost blocată timp de mai multe ore, timp în care traficul a fost deviat pe relația Semlac-DN 7.

Din cele două mașini au rămas doar fiarele contorsionate (Foto V.Z.)

Amenințați de cei de la Ape

Arad (A.B.) - Primăriile din județ au fost amenințate cu amenzi de până la 80.000 de lei dacă nu au de gând să intervină. Direcția Apelor Mureș - Sistemul de Gospodărirea Apelor Arad este intituția care a tras un semnal de alarmă asupra faptului că, în ultima perioadă, s-a constatat prezența în cursurile de apă, în jurul lacurilor de acumulare și în zonele de protecție a acestora, a deșeurilor menajere, agricole, forestiere și chiar industriale. Și nu e vorba de gunoaie pe ici pe colo, ci de cantități imense de ambalaje de hârtie, PET -uri, aluminiu, mase plastice și chiar obiecte de uz casnic.

Direcția le amintește primăriilor că sunt direct responsabile de desființarea acestor depozite ilegale și de menținerea curățeniei (igienizare) acolo și le invită pe autorități să ia măsurile ce se impun, sub amenințarea amenzilor.

MASCUS
www.mascus.ro
Vânzări & cumpărări utilaje și accesorii
vizitați www.mascus.ro
(H-77711)

PE SCURT

● **Revenire.** Fostul fundaş al echipei UTA, Doru Buican (foto) a revenit în tricoul alb-roşu, cu ocazia meciului de sâmbătă, contra celor de la CS Ineu. Intrat în dizgraţia băncii tehnice de la Gaz Metan Mediaş, fundaşul a ales să se întoarcă la Arad. Se pare că astăzi, Buican va semna un nou contract cu UTA.

Salarii achitate

Arad (L.S.) - După meciul cu CS Ineu, disputat sâmbătă, preşedintele Giovanni Catanzariti (foto) a achitat jucătorilor salariul pe luna iunie, aşa că UTA este „la zi" faţă de jucători, cel puţin până pe data de 15 august, când trebuie să se achite salariul pe iulie. În schimb, utiştii mai au de încasat primele restante din sezonul trecut. Pe de altă parte, după ce se vor debloca la FRF, plătindui sumele restante lui Radovanovici, cei de la UTA vor merge să înregistreze transferurile din această vară, lucru care s-ar putea întâmpla miercuri.

Branko Radovanovici (Foto: C.A.)

Se rezolvă

Arad (L.S.) - De la bun început, noul director executiv de la FCM UTA, Alexandru Meszar a spus că banii pentru plata restanţelor financiare către Branko Radovanovici nu vor veni de la Sandu Ion, căci suma a fost identificată în altă parte. Ieri, Meszar a şi declarat că nu va fi o problemă deblocarea transferurilor, iar UTA nu riscă neprogramarea în prima etapă, deoarece datoria către jucător se va achita în prima parte a acestei săptămâni.

Specialista Cupei României

Arad (D.S.) - Gloria Arad a mai făcut o victimă în Cupa României la fotbal, ediţia 2009/2010. Elevii pregătiţi de Radu Anca (foto) au trecut, scor 3-1, de CFR Timişoara, prin reuşitele semnate Budur şi Sălăjan - 2. În aşteptarea unui adversar de calibru, poate chiar UTA, Gloria a jucat în formula: Nica - Toc, Manea, Ştreangă, Dubeştean - Popa, Pleşca (Anca), Copil, Nikolov - Budur (L. Gligor), Sălăjan.

Radu Anca (Foto: FAN)

FOTBAL - LIGA I

Arad (A.H.) - Rezultatele etapei cu numărul 2: Gaz Metan Mediaş - Universitatea Craiova 2-1, Dinamo - Internaţional 0-1, FC Braşov - Astra Ploieşti 0-0, Pandurii Târgu Jiu - FC Vaslui 1-0, Unirea Urziceni - Rapid 1-0, Gloria Bistriţa - Unirea Alba Iulia 1-1, Oţelul Galaţi - Ceahlăul 0-0, Poli Iaşi - FC Timişoara 1-1. Meciul Steaua - CFR Cluj s-a încheiat după închiderea ediţiei.

Clasament

1. Pandurii	2	2	0	0	2-0	6
2. FC Timişoara	2	1	1	0	2-1	4
3-4. FC Braşov	2	1	1	0	1-0	4
Oţelul Galaţi	2	1	1	0	1-0	4
5. Rapid	2	1	0	1	4-2	3
6. CFR Cluj	1	1	0	0	2-0	3
7. Steaua	1	1	0	0	2-0	3
8. Gaz Metan	1	1	0	0	2-1	3
9. Internaţional	2	1	0	1	1-1	3
10. Urziceni	2	1	0	1	1-2	3
11. Craiova	2	0	1	1	1-2	1
12. Alba-Iulia	2	0	1	1	1-2	1
13. Bistriţa	2	0	1	1	1-2	1
14. Astra P.	2	0	1	1	0-1	1
15. Dinamo	2	0	1	1	0-1	1
16. Ceahlăul	2	0	1	1	0-2	1
17. Poli Iaşi	2	0	1	1	2-5	1
18. FC Vaslui	1	0	0	1	0-1	0

Etapa viitoare (14-16 august): Internaţional - Gaz Metan Mediaş, Astra Ploieşti - Gloria Bistriţa, Ceahlăul - Dinamo, Unirea Alba Iulia - Poli Iaşi, CFR Cluj - Oţelul Galaţi, FC Timişoara - Rapid, Univ. Craiova - Pandurii Târgu Jiu, FC Vaslui - FC Braşov, Steaua - Unirea Urziceni.

AICI E LOCUL CARIEREI TALE!
www.romjob.ro

Suspansul continuă la UTA

■ Arădenii au câştigat „amicalul" cu CS Ineu, fără a-i avea în componenţă pe jucătorii lui Sandu Ion.

LEO SFÂRA
leo.sfara@informmedia.ro

Arad - Nici la meciul de sâmbătă, UTA nu i-a avut la dispoziţie pe jucătorii de la Gloria, care aparţin omului de afaceri Sandu Ion. Acesta nu a avut întâlnirea pe care a cerut-o cu primarul Aradului, Gheorghe Falcă, aşa că nici jucătorii nu au ajuns sub comanda lui Ionuţ Popa. Suspansul continuă, aşadar, iar şansele ca cei 9 să (re)vină la UTA se diminuează considerabil.

„Nu ştiu dacă mai sunt şanse ca jucătorii aparţinând lui Sandu Ion să ajungă la UTA"

ALEXANDRU MESZAR

Cinci noutăţi

La meciul cu CS Ineu, UTA a avut în teren nu mai puţin de cinci jucători noi faţă de ultimul „amical". Este vorba de Doru Buican, sârbii Cakic şi Radicevic, Pecarov şi Savin. Primul s-a reîntors de la Gaz Metan Mediaş şi va semna un nou contract cu UTA, stranierii sunt veniţi în probe, la fel ca şi ceilalţi doi jucători, unul timişorean, celălalt arădean. Dacă Buican este o certitudine, iar Pecarov rămâne în atenţia lui Ionuţ Popa, sârbii şi Savin au şanse reduse să semneze contracte cu UTA.

Patru absenţe

UTA nu i-a avut la dispoziţie, la partida cu CS Ineu, pe Mutulescu, Edson, Mihuţ şi Purece. Primii doi sunt accidentaţi pentru o mai lungă perioadă de timp, aşa că nu se va conta pe ei nici la meciul de sâmbătă, de la Baia Mare, din prima etapă a campionatului.

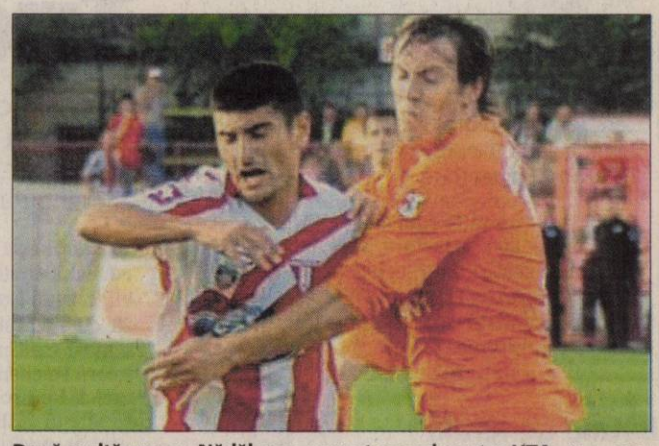

După multă vreme, Nădăban a marcat un gol pentru UTA (Foto: FAN)

În schimb, se speră măcar în recuperarea lui Mihuţ.

Fără veleităţi

Meciul de sâmbătă, cu CS Ineu, a fost unul tipic amical, în care UTA a dominat mai mult, dar prestaţia elevilor antrenaţi de Ionuţ Popa nu a rupt „gura târgului". Tehnicienii au rulat întreg lotul avut la dispoziţie, având în vedere şi faptul că a fost ultima repetiţie înainte de debutul sezonului. Acum, aşteptăm anunţarea lotului...

UTA - CS INEU 2-0 (1-0)

Au marcat: Nădăban şi Fl. Gâlcă. UTA: Mârne (Zimmerman) - Polgar (Cornea), Buican (Pascariu), Pocuca, Roman (Savin, Cakic) - Nădăban (Fl. Gâlcă), Apostol (Furdean), Chindriş (Draia), Fritea (Riviş) - Drida (Leucuţa, Radicevic), Pecarov (Disney). Ineu: Irimia - Goinea (Malancu), Aldea, Maghici (Tuleu), Olariu (Hulbăr, Bukatos) - Gherghel (Pleviţiu), Teodorescu, Popa (Goldiş), Gavrilă (Berar) - D. Mitu, Muntean (Magyari).

În aşteptarea verdictului

■ Studenţii lui Bogoşel au învins Naţional Sebiş, dar nu ştiu în ce eşalon vor juca.

Arad (D.S.) - „Suntem pregătiţi de start, indiferent de eşalonul în care vom juca. Firesc, aş prefera să joc sâmbătă, cu FCM Rm. Vâlcea, decât vineri, un derby de Liga III, cu CS Ineu" - a spus Costel Bogoşel, antrenorul studenţilor de la CSU „Vasile Goldiş", după amicalul câştigat, sâmbătă, în faţa Naţionalului din Sebiş. Venirea „contingentului Liberty" la Arad a făcut deja o „victimă". Este vorba de Mihăilă, jucător la ale cărui servicii s-a renunţat. Lista disponibilizaţilor ar putea fi completată, în această săptămână, cu alţi doi-trei jucători.

Costel Bogoşel (Foto: J.A.)

Kiss şi, din nou, Demba - jucător refuzat de UTA, pe motiv că îl au pe veşnic accidentatul Edson - au înscris pentru CSU Arad, reuşita sebişenilor purtând semnătura lui D. Lengyel. Cei doi tineri tehnicieni, C. Bogoşel şi M. Petcuţ, au mizat pe următorii jucători:

CSU Arad: Paşcalău - Coca, Nicolau, Aldea, Lupu - Găldeanu, Onu, Olteanu, Petrescu - Bota, Demba. Au mai jucat: Rusu - Ţârlea, Miţiţi, Kiss, Negrita, Miculescu, Roşca. Sebiş: Bordea - Huţanu, A. Lengyel, Lung, A. Gligor - Militaru, A. Pavel, Georgiu, Rada - Fl. Pavel, A. Mihai. Au mai intrat: Jurcă, Leucuţa, D. Lengyel, Eşanu, Pantea.

Spionaţi

Arad (D.S.) - Doi iepuri dintr-o lovitură. Alin Artimon, tehnicianul divizionarei secunde, CSM Rm. Vâlcea şi-a trimis, sâmbătă, un spion în Arad. Dimineaţă a asistat la amicalul CSU Arad - Naţional Sebiş, în varianta în care vâlcenii vor juca în runda inaugurală cu trupa lui Bogoşel. Spionul s-a mutat, apoi, la meciul de Cupă, Gloria Arad - CFR Timişoara, fiindcă „leoparzii" de pe Bega ar putea reveni în Liga II, dacă FRF-ul va bloca accesul grupării din Aradul Nou, din pricina litigiului avut la DNA.

PROGRAMUL TURULUI LIGII A II-A LA FOTBAL (SERIA II)

Etapa I, 15 august

Liberty Salonta * - CSM Rm. Vâlcea
Fortuna Covaci - Dacia Mioveni
Şimleul Silvaniei - Drobeta T. Severin
FC Argeş - FCM Tg. Mureş
Minerul Lupeni - Arieşul Turda
CS Otopeni - Cetate Deva
Gaz Metan Craiova - Universitatea Cluj
FC Baia Mare - UTA
FC Bihor Oradea - Jiul Petroşani

Etapa a II-a, 22 august

CSM Rm. Vâlcea - Fortuna Covaci
Dacia Mioveni - Şimleul Silvaniei
Drobeta T. Severin - FC Argeş
FCM Tg. Mureş - CS Otopeni
Arieşul Turda - Gaz Metan Craiova
Cetate Deva - Minerul Lupeni
Universitatea Cluj - FC Baia Mare
UTA - FC Bihor Oradea
Jiul Petroşani - Liberty Salonta

Etapa a III-a, 29 august

Liberty Salonta - UTA
Fortuna Covaci - Jiul Petroşani
Şimleul Silvaniei - CSM Rm. Vâlcea
Minerul Lupeni - FCM Tg. Mureş
CS Otopeni - FC Argeş
Gaz Metan Craiova - Cetate Deva
FC Baia Mare - Arieşul Turda
FC Bihor Oradea - Universitatea Cluj
Dacia Mioveni - Drobeta T. Severin

Etapa a IV-a, 5 septembrie

FC Argeş - Minerul Lupeni
CSM Rm. Vâlcea - Dacia Mioveni
Drobeta T. Severin - CS Otopeni
FCM Tg. Mureş - Gaz Metan Craiova
Arieşul Turda - FC Bihor Oradea
Cetate Deva - FC Baia Mare
Universitatea Cluj - Liberty Salonta
UTA - Fortuna Covaci
Jiul Petroşani - Şimleul Silvaniei

Etapa a V-a, 12 septembrie

Liberty Salonta - Arieşul Turda
Fortuna Covaci - Universitatea Cluj
Şimleul Silvaniei - UTA
Minerul Lupeni - CS Otopeni
Gaz Metan Craiova - FC Argeş
FC Baia Mare - FCM Tg. Mureş
FC Bihor Oradea - Cetate Deva
CSM Rm. Vâlcea - Drobeta T. Severin
Dacia Mioveni - Jiul Petroşani

Etapa VI-a, 19 septembrie

FC Argeş - FC Baia Mare
CS Otopeni - Gaz Metan Craiova
Drobeta T. Severin - Minerul Lupeni
FCM Tg. Mureş - FC Bihor Oradea
Arieşul Turda - Fortuna Covaci
Cetate Deva - Liberty Salonta
Universitatea Cluj - Şimleul Silvaniei
UTA - Dacia Mioveni
Jiul Petroşani - CSM Rm. Vâlcea

Etapa a VII-a, 26 septembrie

Liberty Salonta - FCM Tg. Mureş
Fortuna Covaci - Cetate Deva
Şimleul Silvaniei - Arieşul Turda
Gaz Metan Craiova - Minerul Lupeni
FC Baia Mare - CS Otopeni
FC Bihor Oradea - FC Argeş
CSM Rm. Vâlcea - UTA
Dacia Mioveni - Universitatea Cluj
Jiul Petroşani - Drobeta T. Severin

Etapa a VIII-a, 3 octombrie

FC Argeş - Liberty Salonta
Minerul Lupeni - FC Baia Mare
CS Otopeni - FC Bihor Oradea
Drobeta T. Severin - Gaz Metan Craiova
FCM Tg. Mureş - Fortuna Covaci
Arieşul Turda - Dacia Mioveni
Cetate Deva - Şimleul Silvaniei
Universitatea Cluj - CSM Rm. Vâlcea
UTA - Jiul Petroşani

Etapa a IX-a, 10 octombrie

Liberty Salonta - CS Otopeni
Fortuna Covaci - FC Argeş
Şimleul Silvaniei - FCM Tg. Mureş
FC Baia Mare - Gaz Metan Craiova
FC Bihor Oradea - Minerul Lupeni
CSM Rm. Vâlcea - Arieşul Turda
Dacia Mioveni - Cetate Deva
UTA - Drobeta T. Severin
Jiul Petroşani - Universitatea Cluj

Etapa a X-a, 17 octombrie

FC Argeş - Şimleul Silvaniei
Minerul Lupeni - Liberty Salonta
CS Otopeni - Fortuna Covaci
Gaz Metan Craiova - FC Bihor Oradea
Drobeta T. Severin - FC Baia Mare
FCM Tg. Mureş - Dacia Mioveni
Arieşul Turda - Jiul Petroşani
Cetate Deva - CSM Rm. Vâlcea
Universitatea Cluj - UTA

Etapa a XI-a, 24 octombrie

Liberty Salonta - Gaz Metan Craiova
Fortuna Covaci - Minerul Lupeni
Şimleul Silvaniei - CS Otopeni
FC Bihor Oradea - FC Baia Mare
CSM Rm. Vâlcea - FCM Tg. Mureş
Dacia Mioveni - FC Argeş
Universitatea Cluj - Drobeta T. Severin
UTA - Arieşul Turda
Jiul Petroşani - Cetate Deva

Etapa a XII-a, 31 octombrie

FC Argeş - CSM Rm. Vâlcea
Minerul Lupeni - Şimleul Silvaniei
CS Otopeni - Dacia Mioveni
Gaz Metan Craiova - Fortuna Covaci
FC Baia Mare - Liberty Salonta
Drobeta T. Severin - FC Bihor Oradea
FCM Tg. Mureş - Jiul Petroşani
Arieşul Turda - Universitatea Cluj
Cetate Deva - UTA

Etapa a XIII-a, 7 noiembrie

Liberty Salonta - FC Bihor Oradea
Fortuna Covaci - FC Baia Mare
Şimleul Silvaniei - Gaz Metan Craiova
CSM Rm. Vâlcea - CS Otopeni
Dacia Mioveni - Minerul Lupeni
Arieşul Turda - Drobeta T. Severin
Universitatea Cluj - Cetate Deva
UTA - FCM Tg. Mureş
Jiul Petroşani - FC Argeş

Etapa a XIV-a, 14 noiembrie

Liberty Salonta - Drobeta T. Severin
FC Argeş - UTA
Minerul Lupeni - CSM Rm. Vâlcea
CS Otopeni - Jiul Petroşani
Gaz Metan Craiova - Dacia Mioveni
FC Baia Mare - Şimleul Silvaniei
FC Bihor Oradea - Fortuna Covaci
FCM Tg. Mureş - Universitatea Cluj
Cetate Deva - Arieşul Turda

Etapa a XV-a, 21 noiembrie

Fortuna Covaci - Liberty Salonta
Şimleul Silvaniei - FC Bihor Oradea
CSM Rm. Vâlcea - Gaz Metan Craiova
Dacia Mioveni - FC Baia Mare
Drobeta T. Severin - Cetate Deva
Arieşul Turda - FCM Tg. Mureş
Universitatea Cluj - FC Argeş
UTA - CS Otopeni
Jiul Petroşani - Minerul Lupeni

Etapa a XVI-a, 28 noiembrie

Liberty Salonta - Şimleul Silvaniei
Fortuna Covaci - Drobeta T. Severin
FC Argeş - Arieşul Turda
Minerul Lupeni - UTA
CS Otopeni - Universitatea Cluj
Gaz Metan Craiova - Jiul Petroşani
FC Baia Mare - CSM Rm. Vâlcea
FC Bihor Oradea - Dacia Mioveni
FCM Tg. Mureş - Cetate Deva

Etapa a XVII-a, 5 decembrie

Şimleul Silvaniei - Fortuna Covaci
CSM Rm. Vâlcea - FC Bihor Oradea
Dacia Mioveni - Liberty Salonta
Drobeta T. Severin - FCM Tg. Mureş
Arieşul Turda - CS Otopeni
Cetate Deva - FC Argeş
Universitatea Cluj - Minerul Lupeni
UTA - Gaz Metan Craiova
Jiul Petroşani - FC Baia Mare

*** CSU „Vasile Goldiş" Arad ar putea lua locul echipei din Salonta.**

PE SCURT

- Fotbal. Auxerre a pierdut, sâmbătă, pe teren propriu, meciul cu Sochaux, scor 0-1, în prima etapă din Ligue 1, joc în care românul Daniel Niculae a intrat pe teren abia în minutul 76 al partidei, informează L'Equipe. (N.I.)

- Fotbal. Formaţia spaniolă FC Barcelona a terminat la egalitate, scor 1-1 (0-0), partida amicală contra echipei mexicane Chivas de Guadalajara, întâlnire care a avut loc sâmbătă noapte în oraşul San Francisco, informează AFP. (N.I.)

Bătaie generală

Bucureşti (N.I.) - Meciul amical dintre echipa uruguayană Penarol şi cea argentiniană Newell's Old Boys a fost întrerupt după mai puţin de 40 de minute, deoarece fotbaliştii ambelor grupări au fost implicaţi într-un conflict pe teren. Formaţia din Uruguay conducea cu 1-0 când mijlocaşul lui Penarol, Julio Mozzo, l-a lovit pe fundaşul lui Newell's, Diego Mateo.

A.E.K., învinsă

Bucureşti (N.I.) - Adversara echipei F.C. Vaslui în play-off-ul Ligii Europa, AEK Atena, a pierdut, sâmbătă, meciul amical cu Boca Juniors, scor 0-2, informează site-ul oficial al argentinienilor. Golurile formaţiei din Argentina au fost marcate de Palermo (43) şi Mouche (54). La greci a evoluat şi mijlocaşul român Ilie Iordache. F.C. Vaslui va întâlni formaţia AEK Atena în play-off-ul Ligii Europa. Prima manşă va avea loc pe 20 august în România, în timp ce jocul retur se va disputa pe 27 august, în Grecia.

Daniel Jarque (Foto: EPA)

Deces

Roma (N.I.) - Căpitanul echipei Espanyol Barcelona, Daniel Jarque, a decedat sâmbătă în Italia, în urma unei crize cardiace suferită în timp ce vorbea la telefon cu prietena sa. Daniel Jarque (26 de ani) se afla alături de colegii săi într-un turneu de pregătire în Italia şi a fost găsit fără suflare de colegii săi, în camera sa de hotel, din Coviciana. Fotbalistul a fost transfortat de urgenţă la cel mai apropiat spital, unde medicii nu au putut să îl resusciteze. Jucătorul spaniol a debutat la Espanyol pe 20 octombrie 2002, după ce anterior evoluase la echipele de juniori ale acesteia. În sezonul trecut, Jarque a jucat în 36 de meciuri şi a marcat două goluri. El şi-a trecut în palmares Cupa Spaniei, în 2006, şi a jucat finala Cupei UEFA în 2007.

Tiberiu Ghioane, rezervă de lux

Kiev (N.I.) - Dinamo Kiev a trecut, sâmbătă, pe teren propriu, de gruparea Illichivets Mariupol, scor 3-1, partidă în care mijlocaşul român Tiberiu Ghioane a fost rezervă şi a intrat pe teren abia spre final, informează site-ul oficial al ucrainenilor. Tiberiu Ghioane a intrat pe teren în minutul 85 al jocului, în locul lui Gusev, autorul golului doi pentru campioana en-titre. Tot sâmbătă s-au mai disputat partidele Karpat Lviv-Zorya 4-0, Tavria Simferopol-Krivbas 3-1 şi Cernomoreţ Odessa-Obolon Kiev 0-1. Dinamo Kiev conduce în clasament, cu 12 puncte după 4 etape, în timp ce locul secund este ocupat de echipa lui Ionuţ Mazilu, Arsenal Kiev, cu 8 puncte. Pe locul trei se află Dnepr, tot cu 8 puncte, în timp ce formaţia lui Mircea Lucescu, Şahtior Donetk, ocupă locul 4, cu 7 puncte, dar are un meci mai puţin disputat.

Eliminate Monica Niculescu şi Vania King (SUA) au fost eliminate, sâmbătă, în semifinalele turneului de la Los Angeles, după ce au pierdut meciul cu Chia-Jung Chiang (Taiwan) şi Zi Yan /China), scor 1-6, 6-2, 11-9, la capătul unui meci care a durat o oră şi 21 de minute. (Foto: EPA)

Tricolorii, pentru Budapesta

■ Partida cu Ungaria se va disputa miercuri, 12 august a.c., pe Stadionul „Ferenc Puskas".

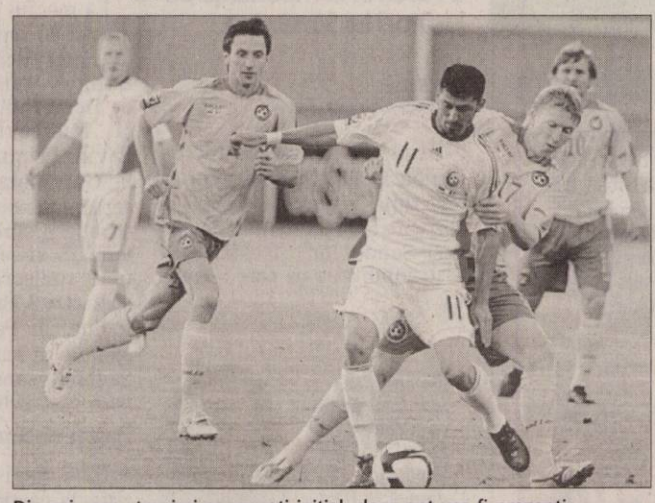

Din cei zece stranieri convocaţi iniţial, doar opt vor fi prezenţi. (Foto: EPA)

Bucureşti (N.I.) - Selecţionerul echipei naţionale a României, Răzvan Lucescu, a convocat 23 de jucători pentru meciul amical cu Ungaria, iar în premieră l-a chemat şi pe atacantul Stelei, Romeo Surdu, informează site-ul FRF. Lotul României pentru meciul amical cu Ungaria: portari: Dănuţ Coman (FC Braşov), Costel Pantilimon (FC Timişoara), Ciprian Tătăruşanu (Steaua); fundaşi: Ovidiu Dănănae (Universitatea Craiova), Vasile Maftei (Unirea Urziceni), Mirel Rădoi (Al Hilal), Cristian Chivu (Inter Milano), Dorin Goian (Palermo), Marius Constantin (Rapid), Răzvan Raţ (Şahtior Donetk), Mihai Neşu (FC Utrecht); mijlocaşi: Bogdan Mara (CFR Cluj), Mihai Roman (FC Braşov), Iulian Apostol (Unirea Urziceni), Paul Codrea (Siena), Tiberiu Ghioane (Dinamo Kiev), Costin Lazăr (Rapid), Max Nicu (Hertha Berlin), Romeo Surdu (Steaua); atacanţi: Ciprian Marica (VfB Stuttgart), Ionel Dănciulescu (Dinamo), Gigel Bucur (FC Timişoara), Bogdan Stancu (Steaua). Răzvan Lucescu a fost nevoit să renunţe pentru acest amical la Adrian Mutu (Fiorentina) şi Cristian Săpunaru (FC Porto), ambii având probleme de sănătate, astfel încât lotul României nu va cuprinde decât 8 stranieri. Adrian Mutu se confruntă cu o viroză puternică, iar staff-ul echipei naţionale ştia de ea încă de sâmbătă dimineaţă. S-a aşteptat ameliorarea stării de sănătate a internaţionalului român, dar aceasta nu s-a îmbunătăţit, iar Răzvan Lucescu a renunţat să îl mai convoace. Mai mult, românul trebuia să joace cu Fiorentina un meci amical cu Aston Villa, dar a fost scos din lot în ultimul moment. În ceea ce îl priveşte pe fundaşul lateral al lui FC Porto, Cristian Săpunaru, acesta are probleme musculare.

Meciul amical dintre Ungaria şi România va avea loc la data de 12 august, de la ora 21.30, pe stadionul „Ferenc Puşkaş" din Budapesta.

H.C.M. Constanţa, succes în Serbia

Bucureşti (N.I.) - Campioana României la handbal masculin, HCM Constanţa, a învins, sâmbătă, pe Vojvodina Novi Sad, scor 37-30 (20-16), într-un meci de verificare disputat în Serbia, transmite corespondentul NewsIn. În partida cu Vojvodina au evoluat şi Csepreghi şi Băiceanu, ambii revenind la gruparea constănţeană după nişte accidentări mai vechi. Acesta a fost cel de-al treilea meci de pregătire al cantonamentului pe care constănţenii îl efectuează în Serbia. În celelalte două partide, HCM a înregistrat o înfrângere cu Vardar Skopje, scor 30-33 şi o victorie cu HC Tarkett Sintelon, scor 30-29.

Anglia s-a retras de la „mondiale"

■ Competiţia este programată în perioada 10-16 august a.c., la Hyderabad (India).

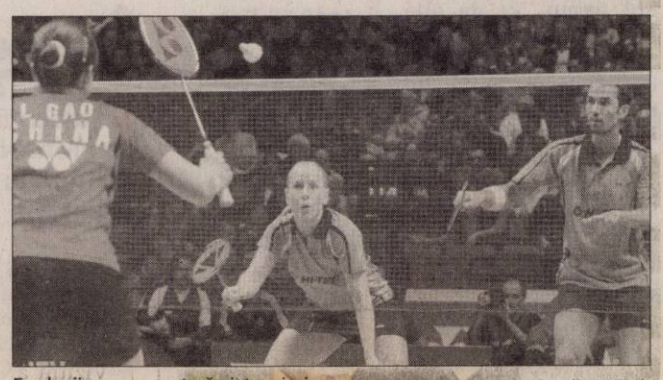

Englezii nu au vrut să riste nimic. (Foto: EPA)

Bucureşti - Reprezentativa Angliei s-a retras de la Campionatul Mondial de badminton din India deoarece echipa era o potenţială ţintă a unui atac terorist, a anunţat duminică Federaţia Engleză de Badminton printr-un comunicat postat pe site-ul oficial.

Această decizie a venit în urma informaţiilor conform cărora gruparea teroristă Lashkar-e-Taiba a ameninţat competiţia care va începe luni, la Hyderabad în India. Preşedintele forului englez, Adrian Christy, a explicat cum a fost luată decizia: „A fost o hotărâre greu de luat şi care nu ne-a plăcut. După Jocurile Olimpice, această competiţie este cea mai importantă, dar nu suntem pregătiţi să riscăm siguranţa jucătorilor noştri, a antrenorilor sau a oricărei persoane din staff.

Am ascultat şi sfatul venit de la Ministerul de Externe, am fost tot timpul în legătură cu cei de acolo în ultimele zile. Concluzia este că siguranţa echipei este mai importantă şi toţi vor reveni acasă imediat". Directorul sportiv al lotului naţional, Ian Moss, a spus la rândul său: „Este dezamăgitor, mai ales după ce am avut parte de o perioadă bună de pregătire la Doha, săptămâna trecută. Sportivii noştri erau pregătiţi, dar până la urmă siguranţa lor este prioritară înaintea performanţei".

Lazio Roma a cucerit Supercupa Italiei

■ Internaţionalul român Cristian Chivu a fost integralist, la Inter Milano.

Echipa romană şi-a trecut în palmares al treilea trofeu. (Foto: EPA)

Beijing (N.I.) - Lazio Roma a învins, sâmbătă, la Beijing, campioana din Serie A, Inter Milano, scor 2-1, şi a cucerit pentru a treia oară în istorie Supercupa Italiei, informează Gazzetta dello Sport. Pentru câştigătoarea Cupei Italiei au marcat mijlocaşul brazilian Matuzalem (63) şi atacantul Tomasso Rocchi (66), în timp ce pentru gruparea milaneză a punctat internaţionalul camerunez Samuel Eto'o (78), aflat la prima sa reuşită într-un meci oficial după transferul de la FC Barcelona.

La Inter, căpitanul reprezentativei României, Cristian Chivu, a fost integralist în centrul apărării şi a primit un cartonaş galben, în minutul 88. Mai mult, la cel de-al doilea gol al lui Lazio, fostul fundaş al Romei l-a scăpat din marcaj pe Rocchi, care l-a lobat apoi portarul brazilian Julio Cesar. De cealaltă parte, apărătorul român Ştefan Radu a luat loc pe banca de rezerve.

Inter: Julio Cesar - Maicon, Lucio, Chivu, Zanetti - Muntari (Suazo 85), Cambiasso, Motta (Balotelli 70) - Stankovic (Vieira 70)- Milito, Eto'o. Antrenor: Jose Mourinho.

Lazio: Muslera - Lichtsteiner, Diakite, Siviglia, Kolarov - Brocchi, Baronio (Dabo 53), Mauri (Cribari 80) - Matuzalem - Rocchi (Cruz 72), Zarate. Antrenor: Davide Ballardini.

Graţie acestui succes, echipa romană a câştigat Supercupa Italiei pentru a treia oară în istorie, primele două trofee fiind obţinute în 1998 şi 2000.

Finala dintre Inter şi Lazio s-a disputat pe stadionul olimpic din Beijing, fiind pentru a patra oară în istoria competiţiei când Supercupa are loc în afara graniţelor Italiei. Din precedentele trei finale, două s-au jucat în Statele Unite, iar una în Libia.

Dorin Goian, debut la Palermo

Palermo - Internaţionalul român Dorin Goian a debutat, sâmbătă seară, la USC Palermo în partida de verificare pierdută, scor 0-2, în faţa formaţiei spaniole Real Mallorca, cu ocazia prezentării lotului grupării pregătite de Walter Zenga, informează site-ul oficial al sicilienilor. Dorin Goian a fost integralist în partida care a durat 45 de minute şi a purtat tricoul cu numărul 3.

Duel Românca Sorana Cârstea a fost învinsă, sâmbătă noapte, de australianca Samantha Stosur, cap de serie numărul 13, scor 3-6, 2-6, într-un meci din semifinalele turneului de la Los Angeles, dotat cu premii în valoare de 700.000 de dolari, informează site-ul oficial al competiţiei. (Foto: EPA)

PE SCURT

• **Discrepanţă.** Pro Nădlac şi Crişul Alb Şicula au aflat, pe propria piele, cât de mare este diferenţa între Liga IV şi Campionatul Judeţean „Onoare". La debutul în primul eşalon fotbalistic judeţean, trupa lui Călin Fătu *(foto)* a fost surclasată, pe teren propriu, scor 1-5, de Unirea Sântana. Duş rece şi pentru cei din Şicula, învinşi acasă, scor 1-2, de Progresul Pecica.

După 16 ani

Sânleani (D.S.) - Ştefan Jenei *(foto)*, cunoscut sub numele de nea Pityu, se retrage din fotbal după 16 ani, perioadă de timp în care a lucrat la Romvest, UTA şi FC Sânleani. „A fost o perioadă frumoasă din viaţa mea, dar vine o zi când trebuie să te opreşti. Nu ştiu cât voi putea sta departe de acest microb, dar asta mi-am propus" - ne-a spus Jenei.

Runda I

Arad (D.S.) - A început sezonul 2009/2010 din Liga IV. Iată rezultatele consemnate în runda inaugurală: FC Sânleani - Şoimii Lipova 5-1, Crişul Alb Şicula - Progresul Pecica 1-2, Înfrăţirea Iratoşu - Crişul Chişineu Criş 2-0, Păulişana Păuliş - Universitatea Sebiş 3-0, Frontiera Curtici - Aqua Vest 1-2, Şoimii Pâncota - Unirea Şeitin 1-0, Pro Nădlac - Unirea Sântana 1-5, CS Vladimirescu - Voinţa Mailat 2-1, AS Dorobanţi - Avântul Târnova 1-2.

Amintire Unul dintre fotbaliştii arădeni care a avut şansa de a participa la stagiul de pregătire cu antrenori de la Academia de Fotbal AC Milan, Marinescu, a ţinut să se fotografieze alături de antrenorul naţionalei, Răzvan Lucescu. (Foto: FAN)

Răsplătit pentru organizare

Arad (D.S.) - Prezent la meciurile cu medalii ale C.N. de seniori, Rudel Obreja, preşedintele FR Box a ţinut să-i ofere lui Adolf Ivanovici un trofeu. „Din discuţiile purtate cu antrenorii din ţară şi oficialii competiţiei, a reieşit faptul că Aradul a organizat perfect finala de seniori. Meritul îi aparţine, fără îndoială, lui Adolf Ivanovici, preşedintele Box Club UVVG, care a ştiut să se înconjoare de oameni cu suflet mare" - şi-a explicat gestul Obreja. Întrebat ce reprezintă pentru el o astfel de distincţie, Adolf Ivanovici *(foto)* ne-a declarat: „Am demonstrat că avem inteligenţă, caracter şi ne putem ridica la înălţimea aşteptărilor, spre deosebire de alţii, care vorbesc, dar nu vor fi în stare să organizeze niciodată astfel de evenimente. Felicit toţi sportivii arădeni medaliaţi la aceste naţionale. Pugiliştii de la Box Club UVVG şi-au reconfirmat valoarea, dovadă şi includerea lor în Gala Sportului Arădean 2008, manifestare în care au fost premiaţi cei mai buni sportivi ai Aradului".

Le-au tăiat „aripile" şoimilor

Trupa lui Dinu Donca a făcut spectacol, învingând categoric gruparea din Lipova.

DANIEL SCRIDON
daniel.scridon@informmedia.ro

Sânleani - Debut perfect de sezon pentru gruparea finanţată de Nelu Bulzan. 5-1, cu Şoimii Lipova şi „mânjii" prof. Dinu Donca împart prima poziţie a clasamentului cu Unirea Sântana. 30 de minute.

Atât a rezistat defensiva condusă de antrenorul-jucător Dan Barna atacurilor „în valuri" ale echipei gazdă. În acel minut, Monac a avut o execuţie de efect - lob peste portar - , arătând de ce sunt interesaţi italienii de la Cesena de serviciile jucătorului descoperit la CSŞ Gloria.

Echilibrul se va rupe la zece minute de la reluare, când juniorul Dragoş (Lipova) „cerşeşte" două cartonaşe galbene într-un minut, iar centralul Buică nu ezită să-l trimită mai devreme la duş. Urmează minute în care se joacă „victoria", la o singură poartă. Firesc, cad şi golurile. Tonul îl dă antrenorul-jucător Donca (min. 60), urmat de nou-intraţii Filimon (min. 77) şi Vidican (min. 84). La scorul de 4-0, oaspeţii reduc din handicap printr-un „euro-gol", semnat Schmidt. Cu un minut înaintea finalului, Vidican reuşeşte „dubla", 5-1, spre bucuria directorului tehnic, Gian Pio del Monaco, inspirat la capitolul schimbări.

CASETĂ TEHNICĂ

Formaţii - Sânleani: Lingurar - Donca, Petcuţiu, Giurgiu, Asmarandei, Mic, Kiss, Homan, Beleiu, Vlad, Monac. Au mai jucat: Filimon, Vidican, Covaci şi Măruşter. Lipova: Deffert - Berzovan, Barna, C. Popa, Andraş, Giulău, Hetco, Schmidt, Dragoş, Ştefan, Dehelean. Au mai evoluat: Trif şi Klepp. Arbitraj impecabil al brigăzii: D. Buică - centru, D. Bondar şi D. Vasile - asistenţi. Obs. AJF: Ioan Şandor. La juniori: 5-0.

Dinu Donca, un exemplu de dăruire pentru mai tinerii lui coechipieri de la FC Sânleani (Foto: D.S.)

Victorie cu ... Moţ

Păuliş (D.O.) - Victorie clară a gazdelor în faţa unei formaţii în care „bătrânii" nu (mai) au vigoare iar tinerii nu au (încă) experienţă. Sebişenii cer penalty în min. 3, la un atac al lui Vizitiu asupra lui Ivancea, apoi Ţiţca (min.6-bară), Moţ (min. 22-lob peste poartă) şi Talpaş (min. 32-Ciba respinge de pe linia porţii) arată cine stăpâneşte jocul. În min. 36, Melnic trimite o pasă lungă la Victor Moţ *(foto)* care pătrunde în careu şi deschide scorul cu un şut plasat. Deşi domină copios repriza a doua, păulişenii se desprind doar spre final când Moţ (min.87) repetă faza primului gol, cu Strugariu pe post de servant. Acelaşi Moţ stabileşte scorul final în prelungirile confruntării, transformând un penalty la faultul lui Ciba asupra lui Melnic.

Formaţii- Păulişana: Fador-Itu, Vizitiu, Ţiţca, Lazăr, Marc, Melnic, Curta, Brânduşe, Talpaş, Moţ. Au mai jucat: Giurgiu, Belei, Strugariu, Dărău. Antrenor Mircea Melnic. Universitatea: Popa-Bândea, Gligor, R. Jurcă, Ciba, Ţica, M. Jurcă, Porumboiu, Pop, Feieş (cpt.), Ivancea. Au mai jucat: Dronca, Bardan, Bociort, Şandru. Antrenor Lucian Ciba. Au arbitrat bine: Dorinel Herţeg, Leontin Buda, Alexa Protase. Obs. AJF: Marcel Vida. La juniori 3-0 (f.j.)

Start ratat de stagiune

Derby-ul zonal de la Curtici a revenit trupei vizitatoare, pregătită de Roli Balaj.

Curtici (S.C.) - Marea perdantă a sezonului trecut, Frontiera lui Gigi Cameniţă, le-a oferit propriilor suporteri o surpriză neplăcută, fiind învinsă de Aqua Vest cu scorul de 1-2 (1-2). Gazdele au înscris primele, în min. 19, prin Horga, după o gafă a lui Don, speculată de Mangu: 1-0. Bucuria alb-albastră a fost de scurtă durată, Olariu egalând în min. 30, cu un şut de la distanţă, peste Zaharia ieşit mult din poartă: 1-1. Spiritele s-au încins în min. 32 când Ardelean „îl rupe" pe Olariu, primind doar „galben" spre disperarea băncii oaspeţilor, care a cerut eliminare. Lovitura decisivă au primit-o curticenii în min. 42, Roman marcând de la punctul cu var după faultul lui Cristea asupra lui Bimbo: 1-2. Centralul Gheorghe l-a iertat de al doilea galben pe stoperul gazdelor, deşi se impunea această sancţiune. Momentul psihologic al întâlnirii s-a consemnat în min. 71, Horga ratând un penalty scos tot de el după o imprudenţă a lui Don. Până la final ocaziile s-au succedat la ambele porţi, cu Burcă şi Horga respectiv Ursoi şi Bâgu în rolurile principale.

CASETĂ TEHNICĂ

Frontiera Curtici: Zaharia - Ardelean, Margea, Cristea, Burcă - Liga (min. 46 Rus), Voian (min. 64 Şanta), Horga - Mangu (min. 59 Peia), Herlo, Iancu. Aqua Vest: Băhnean - Don (min. 75 Marinaş), Mariş, Roman, Moisă - Coste, Gherase, Ursoi, Olariu - Mocuţa (min. 72 Bâgu), Bimbo.
Au arbitrat Valentin Gheorghe - centru, Alexandru Stamatoiu şi Cristian Păducel - asistenţi. Obs. AJF: Ionuţ Leac.

A şasea oară „Năstase"!

Arad (A.H.) - A luat sfârşit a şasea ediţie a trofeului „Ilie Năstase". Cu efortul conjugat al factorilor implicaţi în organizare (între care s-au remarcat administraţia locală, arbitrii în frunte cu Mihaela Testiban, directorul de concurs Anela Freer sau sponsori precum Helvetica Milk), sub egida Federaţiei, a rezultat o competiţie foarte reuşită. Am avut, practic, de toate: revanşe (a croatei Mijacika în faţa maghiarei Filipovski, într-un joc din penultimul act), „Kids Day" (schimburi de mingi între copii şi finalistele turneului)... Într-un cuvânt, a fost un adevărat regal al sportului alb! Adjudecat de Ani Mijacika, după frumoasa finală cu Diana Enache, încheiată cu scorul de 6-1, 6-2. Trăim cu speranţa că vom putea găzdui această competiţie şi în 2010, astfel încât Aradul să se bucure, în continuare, de un tenis de calitate.

Directorul CSM Arad, Viorel Bitang, „flancat" de patru graţii: premiantele probei de dublu (Foto FAN)

Aleksandra Filipovski a impresionat printr-un joc excelent (Foto FAN)

Diana Enache şi-a confirmat valoarea, totuşi Ani Mijacika a fost, de departe, cea mai bună (Foto FAN)

AP.1 CAMERĂ

• **Vând apartament** 1 cameră, 40 mp, Arad, zona Gării- Avrig, etaj 2, amenajat. Telefon 0747.043.186. 231243

• **Vând apartamente** cu 1 şi 2 camere, bloc nou, zona Spitalului Judeţean. 0746.194.428; 0762.213.545. 171097

AP.2 CAMERE-ARAD

• **Vând apartament** 2 camere, ultracentral, mobilat, utilat, 43.00 Euro, telefon 0722.388.176. 231441

• **Vând apartament** 2 camere decomandat Micălaca zona III (lângă universitate). Telefon 0742657838. 234556

• **Vând apartament** 2 camere decomandate, Micălaca şi Vlaicu 76 mp, 0744.542.931. 237171

AP.2 CAMERE-JUDEŢUL ARAD

• **Vând apartament** 2 camere complet mobilat, ultracentral, Chişineu- Criş, preţ 38.000 Eur. Telefon 0745.804.668. 217249

• **Vând apartament** 2 camere, etaj 3, ultracentral, Chişineu- Criş. Telefon 0745.190.883. 217578

AP.3 CAMERE-ARAD

• **Vând apartament** 3 camere, ultraamenajat, zona Podgoria, etaj 2, decomandat. Informaţii 0726777560, 0770279796. 203223

• **Vând apartament** 3 camere, Arad, Fortuna SAU Schimb cu apartament sau VARIANTE în Oradea. Telefon 0720.005.944, 0746.227.234, 219453

• **Vând apartament** 3 camere zona Miron Costin etaj 1/4, 101 mp, balcon, termotecă, climă. Telefon 0745.631.693. 231180

• **Vând urgent** apartament 3 camere, etaj 1, Alfa, decomandat, 2 băi, 3 balcoane, amenajat recent. Preţ 65.000 Eur, mobilat sau 60.000- nemobilat. Telefon 0720.444.035. 216733

AP.4 CAMERE-ARAD

• **Vând apartament** 4 camere, aer condiţionat, termotecă, Peneş Curcanul (lângă Tricoul Roşu). Telefon 0747.989.901, orele 07.00- 17.00 211644

APARTAMENT LA CASĂ

• **Vand apartament** la casa central, complet renovat,140mp,trei camere si 80mp pivnita, proprietate, intrare auto. TF. 0745328378 234442

CASE-ARAD

• **Vând casă** cu grădină în Grădişte, str. Oreon nr. 30. Informaţii telefon 0740.512.942. 234660

• **Vând casă** cu teren intravilan, SC= 80 mp, STeren= 1500 mp, FS= 20, Micălaca, str. Voinicilor. Telefon 0745.320.415. 217005

• **Vând casă** Grădişte, 4 camere, 2 băi, bucătărie, hol mare, curte+ grădină, toate utilităţile, suprafaţă 670 mp. Telefon 0727.798.269. 221144

• **Vând casă** la Boul Roşu, Calea Romanilor, 3 camere, bucătărie, pivniţă, 360 mp teren. Telefon 0752.200.173. 211750

• **Vând casă** situată str. Minervei 19, Arad. 3 camere, 6mx6m salon 9mL curte grădină garaj, preţ avantajos. 0257/211680. 220096

• **Vând casă** str. Gorunului 10, Grădişte, Arad, Informaţii telefon 0257/370219, 0744.995.331. 220108

• **Vând casă** 3 camere, Sânicolaul Mic, bucătărie baie, încălzire pe gaz, termotecă calorifere, grădină, curte, ST 604 mp, 65.000 EUro, accept şi credit ipotecar, 0744.501.584. 177485

• **Vand urgent** casa renovata complet Voinicilor 13 pret negociabil 0729274880 217778

CASE-JUDEŢUL ARAD

• **Urgent vând** casă în Gurba nr.418, 4 camere, baie, bucătărie +anexe, grădina 15 arii. Informaţii 0742.906.901. 231674

• **Vând casă** mare, anexe, grădină, imediat ocupabilă în Misca. Telefon 0745.190.883. 217256

• **Vând casă** în Şimand, informaţii telefon 0257/373599, 0746056353. 212132

• **Vând casă** în Peregul mic, urgent! la şosea, preţ foarte avantajos, telefon 0745500840. 234844

• **Vând casă** Vladimirescu, str. M. Eminescu nr. 40, suprafaţă 460 mp, 0745.379.700, 0745.638.012. 219950

CASE DE VACANŢĂ-JUD ARAD

• **Vand casa** constructie noua semifinisata 73000 euro negociabil 0729274880 218182

TERENURI LOCAL

• **TEREN CONSTRUIBIL** 3500MP, CERTIFICAT URBANISM P+2, SOSEA, 62.000EURO, 0752113315, 0742781651 187654

• **TEREN INTRAVILAN** 1500MP GRĂDIŞTE, FRONT 27M, 23.900EURO, 0742781651, 0722273759 187652

• **Vând loc** de casă Aradul- Nou, 760 mp, FS- 20 m. Telefon 0257/286249. 196181

• **Vând 0,5- 1** ha teren în Sânicolaul Mic, lângă viitoarea centură a Aradului. Telefon 0723.194.410, 0751.716.399. 219365

TERENURI JUDEŢ

• **Vând loc** de casă cu proiect Livada. Telefon 0745.682.755. 234450

• **Vând parcelă** 3000 mp, în parc industrial, la centură cu Puz, telefon 0733501502. 147347

• **Vând Teren** în parc industrial cu PUZ 3,8 ha, telefon 0733501502. 147347

• **Vând 5** ha teren cu Puz la centură front 82 ml, telefon 0732.733624. 147347

• **Vând 8000** mp cu Puz, pentru construcţii industriale şi servicii. Telefon 0733501502. 147347

• **11500 mp** şoseaua NĂDLAC, FS mare, utilităţi, proiect Hotel, 0722- 257409. 211744

• **21200 mp** GHIOROC, lângă LAS VEGAS, agrement, pescărie, fotbal, 0722- 257409. 211747

IMOBILE CHIRII

• **Închiriez apartament** 2 camere, complet utilat, aer condiţionat, zona Fortuna, preţ 150 Euro, telefon 0728322200, 0721434176. 196855

• **Închiriez apartament** 2 camere, zona Vlaicu, telefon 0723447510, 0728364164. 197147

• **Închiriez apartament** 3 camere, zona Maiakovski, amenajat lux, mobilat, dotat, preţ 400 Euro/lună. Informaţii 0726777560. 230387

• **Închiriez apartament** două camere utilat, mobilat complect, Vlaicu X10, etaj 3. Preţ fix 250 Euro. Telefon 0741.015.685. 215235

• **Închiriez apartament** 3 camere, Alfa, mobilat, 150 Eur+150 garanţie, 0747.438.910. 220080

• **Închiriez apartament,** Lebăda, 2 camere, decomandat, curat, 180 Eur, 0745.615.820. 225595

• **Închiriez apartament** 4 camere, decomandate, utilităţi, finisat, mobilat, etaj 3/8 Z27, 250 Eur, negociabil. 0257/466280, 0742819718. 230609

• **Închiriez apartament** 3 camere, central, mobilat modern, termotecă, aer condiţionat, maşină spălat, frigider: TV+ alte aparate electrocasnice, preţ 300 Eur. Telefon 0744.708.437. 234449

• **Închiriez apartament** 2 camere, nemobilate, nedecomandate, etaj2/4, zona Fortuna, preţ 120 Eur+50Eur. garanţie. Telefon 0745654471. 234940

• **Închiriez apartament** 1 cameră, Micălaca, zugrăvită recent, utilată, mobilată, 0746.130.402. 237177

• **Închiriez două** camere Lebăda, 70 Eur/cameră, 0726.335.102, 0755.407.119. 232718

• **Închiriez garsonieră** pe termen lung, Micălaca, Piaţa Soarelui. Telefon 0770.606.677. 220757

• **Închiriez garsonieră** central mobilată contorizată. Telefon 0257/255475, 0726.956.369. 237149

• **Închiriez garsonieră** conf. I, mobilată, contorizată, situată în Micălaca, strada Simfoniei. Telefon 0734.156.421. 237155

• **Caut colegă** de apartament zona 500 Micălaca, Orizont 85 Eur+ 85 Eur garanţie, urgent, 0740.759.539, 0741.959.723. 234535

• **Dau în** chirie apartament 2 camere zonă centrală, mobilat, 150 Eur negociabil. Telefon 0722.232.241. 225333

• **Închiriez apartament** 2 camere in bloc constructie 2007, str Oituz 208.Total contorizat,mobilat si utilat.Tel.0744936357 234643

SPAŢII COM-ARAD

• **Închiriez post** de lucru pentru cosmetică, manichiură, pedichiură, masaj. Informaţii 0742.065.404. 204299

• **Închiriez spaţiu** comercial, 111 mp, Lacului. Informaţii telefon 0722.971.675. 196879

• **Închiriez spaţiu** comercial ultracentral, 10 Eur/mp. Telefon 0722.344.810. 219575

• **Închiriez spaţiu** 120 mp, FS- 8 m, central, M. Stănescu, intrare din stradă. Telefon 0740.137.991. 219332

TEREN-JUDEŢUL ARAD

• **Cumpăr teren** agricol telefon 0744359024, 0257280234, 0357410011. 145959

OFERTE LOCURI DE MUNCĂ

• **Angajăm gestionar** pentru depozit Sebiş. Telefon 0257/270079. 225887

• **Angajăm personal** bucătărie, femei pentru curăţenie, spălători vase. Telefon 0723.478.167. 237175

• **Angajăm tâmplar,** electrician, instalatori, îngrijitoare. Relaţii Bd. Revoluţiei nr. 94- 96. Telefon 280334. 231330

• **Angajez urgent** croitor/croitoreasă în domeniul reparaţiilor de haine, cu experienţă. Rugăm seriozitate, 0732.997.228, 0257/217271. 237132

• **Hotel President,** Calea Timişorii 164 angajează ospătar şi ajutor ospătar. 234430

• **S.C. angajează** şofer taxi, tinichigiu auto, agent vânzări piese auto. Informaţii 0257/227056. 231713

• **Ultracentral angajăm** secretară, cunoştinţe internet, 1000 Ron, Telefon 0751070000, 0751074444. 229814

PRESTĂRI SERVICII

• **Acrodăm garanţie** 1- 2 ani, reparaţii frigidere la domiciliu, 0757.052.980, 0257/242670. 237170

• **REPARĂM MAŞINI SPĂLAT, FRIGORIFICE, TV; EXECUTĂM TERMOPANE, MOBILIER, TAPIŢERIE, 0726.796.542.** 947991

CONSTRUCŢII

• **AB Absolut,** acasă aduc balast, nisip, piatră, pământ, 2- 22 MC, duc molozul ieftin, 0745036969, 0722389480. 190585

• **AB aduc** acasă balast, nisip, sorturi între 2- 5mc, la cel mai mic preţ. 0741.972.216 71105

• **Aduc balast,** nisip cu autobasculantă mică, preferabil 3 m3, 0745.387.409. 209781

• **Vând ferestre** şi uşi PVC cu geam termopan (schuco import Germania). Telefon 0745.553.551. 702210

• **Vând maşină** împleitit plasa gard. Telefon 0748.889.195. 234483

• **Vând plasă** gard zincată de la 4,5 lei/mp, cuie 3,7 lei/kg, rabitz 0,8 mm 5,5 lei/kg, sârmă neagră şi zincată, etc. str. Vrabiei 4. Telefon 0257/289997, 0744.289.997, etc., www.garduri.ro. 490820

• **Vând tablă** cutată zincată 25 RON/coală, plasă radiţ 5,5 RON/kg, plasă sudată diametru 1,8 3,6 RON/mp. Telefon 0748.889.195. 234481

AUTO ROMÂNEŞTI

• **VAND SCHIMB** CIELO DAEWO COREAN CU GAZ OMOLOGAT, ALARMA, STARE FOARTE BUNA DE FUNCTIONARE. INFORMATII LA TELEFON 0742057833 228204

AUTO STRĂINE

• **Vând Golf** 5 TDI2004, înmatriculat, 163.000km, 7800 Eur negociabil, 0753/877811. 234938

• **Vând Renault** Clio Symbol, an 2008, în garanţie, diesel, consum 5%, climatronic, abs, dublu airbag, computer bord, geamuri, oglinzi electrice, gri metal, 7500 Eur negociabil. Telefon 0744.606.897. 237178

INCHIRIERI AUTO

• **Închiriez Seat** 1,2 A/C la şofer cu experienţă şi atestat TAXI. Informaţii 0742.804.038. 220077

SUNTEM EXPERŢI ÎN PIAŢA AUTO!
bestauto.ro

În atenţia firmelor de construcţii

FUNDAŢIA ROMÂNO-GERMANĂ

aigură servicii de cazare pentru muncitori

INFORMAŢII
Vladimirescu str. Gării nr. 59
tel: 0257 514931, 0770 818 492

(H-234674)

Agenţia Regională pentru Protecţia Mediului Timişoara

anunţă publicul interesat despre

1. Depunerea solicitării de revizuire a acordului de mediu pentru proiectul: **"Fabrica de reciclare aluminiu, spaţii de sortare, depozitare şi logistică"** - în localitatea Sântana, jud. Arad la SC HAMMERER ALUMINIUM INDUSTRIES SRL

2. Decizia etapei de încadrare a proiectului este de evaluare a impactului asupra mediului. Informaţiile privind potenţialul impact asupra mediului al proiectului propus, pot fi consultate la sediul ARPM Timişoara, str.Amurgului nr. 1, zilnic între orele 9-16.

Observaţiile publicului se primesc zilnic, la sediul ARPM Timişoara, în termen de 5 zile lucrătoare de la apariţia anunţului.

(H-234760)

*Societate comercială cu experienţă şi potenţial în domeniul exploatării jocurilor de noroc de tip **"SLOT-MACHINE"** oferă partenerilor interesaţi cadrul legal de funcţionare instituit prin noile reglementări prevăzute de OUG nr.77/2009.*

Relaţii la tel: 0758-102 937

(H-226021)

ELECTRONIC PLUS

• **Vând ieftin - RATE/CASH ELECTROCASNICE NOI/SECOND HAND, TERMOPANE, VITRINE FRIGORIFICE VERTICALE-ORIZONTALE, MOBILĂ, CANAPELE, SCUTERE, BICICLETE, ANVELOPE CAMIOANE. ROTARU, LIPOVA- 0726.796.542.** 8694

TRACTOARE

• **Vând tractor** U650, cu plug, stare foarte bună, preţ 13500 lei.0757780760. 234937

PIERDERI

• **Pierdut atestat** nr. 107359 pentru conducător auto transport persoane şi atestat nr. 189635 pentru conducător auto transport marfă pe numele Vorendan Ioan. Le declar nule. 234800

• **Sc Lumport** Srl cu sediul in Arad, str.Cometei nr.4, având J02/1284/2006, CUI RO18840647, declar pierdut certificatul constatator de autorizare cu numărul 28440/10.07.2006 eliberat de către Registrul Comerţului. 235713

• **SC Trade** Trans Invest SRL cu sediul in Arad, str.Cometei nr.4, având J02/2248/2006, CUI RO19298189 declar pierdut certificatul constatator de autorizare cu numărul 43250 din data de 30.11.2006 eliberat de către Registrul Comerţului 236158

ANIMALE-PĂSĂRI DOMESTICE

• **Vând grăsuni** de 3- 4 luni. Telefon 0744.855.910. 237161

• **Vând oi,** vaci, porci graşi, foarte avantajos. Telefon 0744.188.552. 237142

• **Vând purcei** Landras, 0749.082.154. 234553

MASINI,UTILAJE,INSTALATII

• **Vând tractor** U 650 cu remorcă şi alte utilaje agricole. Telefon 0744.882.963. 225602

IMPRUMUTURI FINANCIARE

• **Ofertă! Valută** Rapid cu 4%, plata la final! Telefon 0721492429. 234943

DIVERSE

• **Cumpăr cupru** la 12 Ron, cumpăr alamă la 7,5 Ron, cumpăr baterii vechi la 11 Ron, cumpăr radiatoare vechi, 0758.506.342. 225340

• **Cumpăr fier** vechi, pene, bateri stricate, neferoase, plumb, motoraşe, inox, 0746.414.369. 237162

• **Cumpăr pene** vechi şi noi, fier vechi, baterii vechi, aluminiu, cupru- 11 Ron, alamă- 7 Ron, 0741.134.368. 225345

• **Cumpăr pene** vechi şi noi, fier vechi, baterii vechi, aluminiu, cupru- 11 Ron, alamă- 7 Ron, 0748.912.117. 225365

• **Cumpăr prune** pentru ţuică. Telefon 0728.254.630. 234857

• **Vând ţuică** de prună 52 grade, informaţii telefon 0756495707. 175565

• **Vând ieftin** vibrocompactor german Wacker 410 kg, strung, cositoare, benzină, aspiratoare profesionale. 0726.796.542. 214158

Mica publicitate 210.775

INFORM MEDIA

INFORM MEDIA, editorul cotidianelor Jurnal Arădean şi Arad Expres, parte a grupului multinaţional Inform Media, care îşi desfăşoară activitatea în domeniul presei locale tipărite

CAUTĂ

Distribuitor de presă (în cutii poştale) pentru cartierele Bujac, Micălaca şi pentru localităţile: Păuliş, Ghioroc, Cuvin, Miniş, Radna, Frumuşeni, Mândruloc

Cerinţe:
- Seriozitate
- Dinamism
- Conştiinciozitate

Se oferă:
- Salar atractiv
- Timp de lucru 2 ore

Informaţii suplimentare la telefon: 0257-281.802 sau 0728.284.737.

Program mica publicitate:

pe B-dul Revoluţiei, nr. 81
luni-vineri: 8.00-19.00,
duminică: 9.00-13.00,
pe Poetului 1C (hala 36)
luni-vineri: 9.00-16.00.

Postează-ţi singur anunţul online!

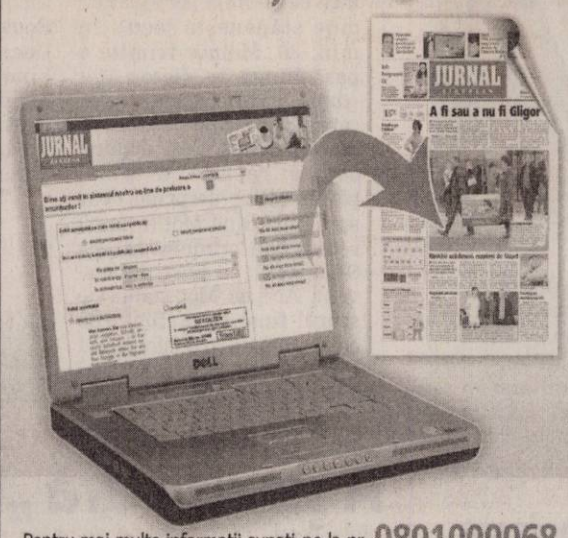

De acum este mult mai simplu să-ţi postezi anunţul în ziar! Accesează **www.jurnalaradean.ro,** urmează instrucţiunile şi gata... Anunţul tău va fi publicat în ziua şi la rubrica dorită!

Pentru mai multe informaţii sunaţi-ne la nr: **0801000068**

JURNAL ARĂDEAN

www.jurnalaradean.ro

CAUŢI UN TEREN? VREI SĂ VINZI O CASĂ?
Poţi face totul **RAPID ŞI UŞOR** intrând pe www.romimo.ro!

AICI E LOCUL CARIEREI TALE!
www.romjob.ro
PORTAL NATIONAL DE LOCURI DE MUNCĂ!

DECESE

Cu adâncă durere anunţăm încetarea din viaţă după o scurtă suferinţă a scumpei mele surori

SZEKELY MARIA,

la vârsta de 59 de ani.

Înmormântarea va avea loc azi, 10 august 2009, ora 14, la cimitirul Eternitatea.

Familia îndoliată Janto

CONDOLEANŢE

Cu multă tristeţe ne luăm rămas bun de la cel ce a fost un model de devotament medical, un om deosebit şi un prieten apropiat

dr. **MILIVOI STAMORAN.**

Dumnezeu să-l odihnească în pace!

Familiile Podea şi Iliţescu

Membrii Clubului Rotary Arad anunţă cu durere decesul celui ce a fost membru de onoare al clubului şi fost preşedinte

dr. **MILIVOI STAMORAN.**

Profesionalismul şi onestitatea sa sunt model pentru următoarele generaţii de rotarieni şi medici. Suntem alături de familia atât de greu încercată. Dumnezeu să-l odihnească în pace.

Clubul Rotary Arad

Cu nespus regret ne despărţim de cel ce a fost un om deosebit, medic devotat şi prieten apropiat

dr. **MILIVOI STAMORAN.**

Dumnezeu să-l odihnească în pace!

Dana, Puiu şi Bogdan Olar

O rugăciune, o lacrimă, o floare, amintiri de neuitat pentru cel mai bun şef

STAMORAN MILIVOI.

Îl vom păstra o veşnică amintire.

Colectivul de infirmiere a Secţiei Diabet

Sincere condoleanţe familiei îndoliate la trecerea în nefiinţă a distinsului doctor şi nepreţuitului coleg

dr. **STAMORAN MILIVOI.**

Dumnezeu să-l odihnească!

Corina Zorilă şi Robert Farkas

www.Doliu.ro

Anunţurile de deces se publică GRATUIT!

Cu durere şi regrete profunde ne despărţim de prietenul şi colegul nostru

dr. **MILIVOI STAMORAN.**

Rămânând în suflet cu aceeaşi preţuire pentru medicul şi omul de înaltă probitate morală şi profesională. Condoleanţe familiilor îndoliate.

Familia dr. Ioiart

Secţia Diabet şi compartimentul Endocrinologie a Spitalului Judeţean de Urgenţă Arad, este în doliu alături de familia dr. Luminiţa Stamoran, dr. Vladimir Stamoran şi Bogdan Stamoran. S-a săvârşit din viaţă

dr. **MILIVOI STAMORAN,**

medic primar şeful secţiei.

Cu durere în suflet îl plânge, pe medicul, pe omul de înaltă noblete şi cultură, şi modelul de om. Condoleanţe sincere familiei îndoliate, şi ne rugăm ca bunul Dumnezeu să îl aşeze de-a dreapta Sa.

Suntem alături de familia îndoliată, la trecerea în nefiinţă a celui care a fost

dr. **MILIVOI STAMORAN.**

Colectivul Clinicii Neurologie Spitalul Clinic Judeţean de Urgenţă Arad

Un ultim omagiu celui care a fost

dr. **MILIVOI STAMORAN.**

Condoleanţe familiei îndoliate.

Fam. Enea

Conf. dr. Timar Romulus regretă trecerea în nefiinţă a colegului

dr. **STAMORAN MILIVOI.**

Sincere condoleanţe familiei Stamoran la pierderea colegului şi prietenului

dr. **STAMORAN MILIVOI.**

Conf. dr. Negrişan Gabriela

SERVICII FUNERARE

IN MEMORIAM NON STOP!

KUKI - servicii funerare complete

Oferă toată gama de sicrie, accesorii şi servicii funerare la preţuri avantajoase.

- **cameră toaletat**
- **cameră frigorifică**
- **capac frigorific**

Transport Intern şi Internaţional

Contact: Arad, str. Mihai Eminescu, nr. 4 (în curte)
Tel: 0257/211.929, 0357/801.644, mob: 0723343964
www.inmemoriamkuki.com

(H-67178)

Preluarea anunţurilor pentru următoarea zi se face până la ora 16.00 la ambele sedii, cu excepţia anunţurilor de deces, care se primesc până la ora 19.00, la sediul din Bd. Revoluţiei 81 .

RO STYL COMPANY
SERVICII FUNERARE
Arad, Str. Eminescu nr. 22
(lângă Poştă)
tel. 21.44.22,
mob. 0728.690.121
TOTUL ESTE NEGOCIABIL
Gratuit:
- **capac frigorific**
- **transport sicriu gol în Arad**

PLATA DUPĂ ÎNMORMÂNTARE
TRANSPORT INTERN ŞI EXTERN

(H-38413)

Mica publicitate telefon 0257/210.775

Prof. dr. Viorel Şerban este alături de familia Stamoran la pierderea celui ce a fost

dr. **STAMORAN MILIVOI,**

bun coleg şi eminent medic.

Colectivul Clinicii de Diabet, Nutriţie şi Boli Metabolice Timişoara regretă dispariţia colegului

dr. **STAMORAN MILIVOI.**

Sincere condoleanţe familiei d-nei dr. Luminiţa Stamoran, la trecere în nefiinţă a distinsului medic

dr. **MILIVOI STAMORAN.**

Dumnezeu să-l odihnească în pace.

Lucia Ambruş

Un gol imens curpinde sufletele noastre prin plecarea din această viaţă a distinsului medic,

dr. **MILIVOI STAMORAN,**

care cu suflet blând şi aleasă omenie a fost îndrumătorul plin de grijă în întreaga colaborare profesională. Îi vom păstra veşnică amintire. Sincere condoleanţe familiilor îndoliate.

Familia Dragoş

Îţi mulţumesc

MILIVOI

pentru frumoasa colaborare de o viaţă, pentru sfatul profesional, sprijinul, bunătatea şi înţelepciunea pe care mi le-ai acordat cu generozitate. Odihnă sufletului tău şi iertarea păcatelor. Condoleanţe familiilor îndolitae.

Dr. Rodica Ioiart

Sincere condoleanţe fam. dr. Stamoran în aceste momente grele, la pierderea distinsului doctor şi frate

MILIVOI STAMORAN.

Fam. dr. Florin Ştiucă-Seracu, fam. av. Alexander Ştiucă-Seracu

Cuvintele sunt prea puţine pentru a ne lua rămas bun de la nepotul şi verişorul,

BORHA ADRIAN.

Condoleanţe familiei Borha. Puiu şi Viorica, Cristi şi Raluca (Arad)

Prea puţine cuvinte pentru a ne lua rămas bun de la

BORHA ADRIAN.

Sincere condoleanţe familiei.

Fam. Igna (Socodor)

Cu profund regret ne luăm rămas bun de la un om deosebit

dr. **MILIVOI STAMORAN.**

Suntem alături de familia îndoliată.

Familiile Glişici, Cărmăzan şi Boşneag

www.Doliu.ro

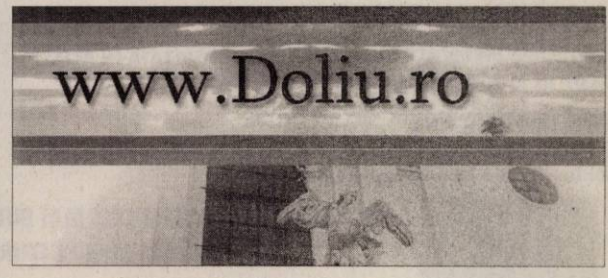

Centrul Medical LIAD

Arad, B-dul N.Titulescu Bl.335-336 Ap.1 Telefon: 0257-219479 / 0357401525 / 0728304398

COMISIA DE SIGURANȚA CIRCULAȚIEI RUTIERE LIAD

IMPORTANT PENTRU FIRMELE DE TRANSPORT ȘI CONDUCĂTORII AUTO !
SUNTEM SINGURUL CENTRU MEDICAL PRIVAT DIN ARAD AGREAT DE MINISTERUL TRANSPORTURILOR SI RECUNOSCUT DE ARR SA EFECTUEZE EXAMINAREA CLINICA SI PSIHOLOGICA A PERSONALULUI CU ATRIBUTII IN SIGURANTA CIRCULATIEI RUTIERE!
PRESTAM SERVICII MEDICALE COMPLETE ATAT PENTRU SOFERII PROFESIONISTI CAT SI AMATORI: AVIZUL (FISA) MEDICAL, AVIZUL PSIHOLOGIC SI AVIZUL DE MEDICINA MUNCII IN ACELASI LOC

STOMATOLOGIE-IMPLANTE DENTARE-PARODONTOLOGIE
Dr .Sanda Adrian - medic dentist cu competență în Implantologie orală, Parodontologie, Radiodiagnostic maxilo-dentar
Dr.Stănescu Norina - medic dentist cu competență în Radiodiagnostic maxilo-dentar
NOU! DINȚI PORȚELAN PE ZIRCONOXID

MEDICINA MUNCII - CONSULTATII MEDICALE SI EXAMENE DE SPECIALITATE COMPLEMENTARE LA ANGAJARE, CONTROL MEDICAL PERIODIC - SUB FORMA DE ABONAMENT SAU CU PLATA SERVICIILOR IN MOMENTUL PRESTARII LOR

MEDICINA DE FAMILIE (contract cu CAS)
Dr.Popa Ileana Ancuța- medic spec./ Dr.Pătuleanu Rodica-medic primar
Dr.Sanda Liliana-medic spec. / Dr.Dan Ileana-medic primar M.G. /Pediatrie

MEDICINA INTERNĂ – ECOGRAFIE – EKG / TEST DE EFORT– SPIROMETRIE (contract cu CAS)
Dr.Rusu Livia-medic primar cu competență în Ecografie
Dr.Ciongradi Daniela-medic primar cu competență în Ecografie

NEUROPSIHIATRIE INFANTILĂ – EEG COMPUTERIZATĂ (contract cu CAS)
Dr.Corciu Mihaela-medic primar Neurologie pediatrică și Psihiatrie Infantilă, cu competență în EEG computerizată

PSIHOLOGIE CLINICĂ (contract cu CAS) - **PSIHOTERAPIE**
PSIHOLOGIA MUNCII – PSIHOLOGIA TRANSPORTURILOR
Psih.Efta Iustina / Psih.Argintaru Diana

CHIRURGIE GENERALĂ (contract cu CAS)
Dr.Totolici Bogdan-medic primar / Dr.Kolozsvari Maria-medic specialist

ORL-AUDIOMETRIE // NEUROLOGIE // PSIHIATRIE

LABORATOR ANALIZE MEDICALE (contract cu CAS)
TOATĂ GAMA DE ANALIZE MEDICALE CU GARANȚIA CALITĂȚII !

ÎNGRIJIRI MEDICALE LA DOMICILIU - AUTORIZATĂ ÎN ACEST SCOP DE MINISTERUL SĂNĂTĂȚII/CONTRACT CU CAS !

OFTALMOLOGIE
Dr.Raica Daniela-medic primar / Dr.Jinga Feldioara-medic primar
Dr.Dumitrescu Monica-optometrist

(H-172822)

OPTICA MEDICALA LIAD ...CU GARANȚIA CĂ AVEM CELE MAI BUNE SERVICII
...DAR, CELE MAI MICI PREȚURI !

COMUNICAT DE PRESĂ
SC CET ARAD SA

(H-230079)

informează cetăţenii oraşului Arad, că datorită finalizării mai devreme a probelor de presiune pe magistralele 3 şi 4, se reprogramează probele de presiune pentru magistralele 1 şi 2.

Programul lucrărilor este următorul:
- 7 - 10 august magistrala 1: Udrea, Victoriei, Miron Costin, Aurel Vlaicu partea stângă, Confecţii;
- 10 - 14 august magistrala 2: Centru, Romanilor, Paroşeni, Alfa;

La consumatorii din zonele mai sus menţionate, furnizarea apei calde de consum va fi oprită în perioadele programate. În timpul manevrelor de pornire a unei magistrale şi oprire a altei magistrale pot fi afectaţi şi alţi consumatori decât cei programaţi.
Ne cerem scuze pentru neplăcerile cauzate consumatorilor noştri, dar aceste lucrări sunt necesare pentru a reduce cât mai mult avariile în timpul sezonului de încălzire

Program mica publicitate: pe B-dul Revoluției, nr. 81 luni-vineri: 8.00-19.00, duminică: 9.00-13.00, pe Poetului 1C (hala 36) luni-vineri: 9.00-16.00.

Binefăcătoarea de minuni **Elisabeta** din oltenia vine în ajutorul dvs pt a vă rezolva tote problemele de sanatate, sentimentala, financiara, impreunari, betie, impotent si multe altele.
Radu Ilie din arad aduce mii de multumiri vrajitoarei Elisabeta pt impreunarea cu sotia lui.
Tel: 0748387424
Contactați-mă cu încredere!

(H-217148)

Convocator

Administratorul unic al **SC REMAT M.G. S.A. ARAD** convoacă în data de 10.08.2009, ora 12,00 la sediul societăţii din Arad, str. Câmpul Liniştii, nr. 1, Adunarea Generală Extraordinară a Acţionarilor care va avea următorea ordine de zi:

1. **Modificarea actului constitutiv al societăţii**
2. **Diverse**

In cazul în care nu sunt întrunite condiţiile cerute de lege şi neîntrunirii cvorumului, a doua convocare se face în data de 20.08.2009, ora 12.00, în acelaşi loc şi cu aceeaşi ordine de zi

(H-234775)

Suntem alături de familia greu încercată de decesul prematur al celui care a fost şef lucrări

dr. **MILIVOI STAMORAN,**

după o crudă şi nedreaptă suferinţă. Să-i fie ţărâna uşoară!

Familia prof.univ. dr. Aurel Ardelean

Comunitatea medicală-universitară din Arad e azi mai săracă prin dispariţia prematură a celui care a fost şef lucrări

dr. **STAMORAN MILIVOI,**

un medic-dascăl valoros al Universităţii de Vest Vasile Goldiş din Arad. Suntem alături de familia îndoliată. Dumnezeu să-l odihnească!

Rector prof.univ.dr. Aurel Ardelean

Corpul profesoral al Facultăţii de Medicină, Farmacie şi Medicină Dentară regretă profund dispariţia prematură a colegului lor şef lucrări

dr. **STAMORAN MILIVOI,**

cadru didactic şi medic de înaltă ţinută profesională, şi este alături de familia greu încercată în aceste momente. Dumnezeu să-l odihnească în pace!

Colegii Asociaţiei Fraternitatea sunt alături de familia Stamoran în clipele grele pricinuite de decesul celui ce a fost

STAMORAN MILIVOI.

Sincere condoleanţe

Un ultim omagiu celui care a fost angajat şi coleg

BORHA ADRIAN,

şi sincere condoleanţe familiei.

SC Polach Impex SRL

Conducerea DSP Arad este alături de dr. Stamoran Luminiţa, la decesul prematur al soţului

dr. **STAMORAN MILIVOI,**

medicul şef al Secţiei Endocrinometabolice al S.C.J.U. Arad, medic primar diabetolog şi gastroenterolog, personalitate medicală marcantă la nivel judeţean şi naţional. Fondatorul şi conducătorul Secţiei de Diabet Zaharat ş Nutriţie a Spitalului Judeţan Arad din 1976 până în prezent, fondatorul endoscopiei aradene, reprezentând medicina aradeană în ţară şi străinătate, fost director general al DSP Arad în perioada 1990-1993. Sincere condoleanţe. Dumnezeu să-l odihnească în pace.

Suntem alături în aceste clipe de tristeţe şi durere la despărţirea de soţul şi tatăl drag

dr. **STAMORAN MILIVOI,**

prieten devotat, condoleanţe doamnei Luminiţa, fiilor Vlad şi Bogdan. Dumnezeu să-l odihnească în pace.

Victoria, Victor şi Mircea Faur

Anunţurile de deces se publică GRATUIT!

S-a stins un suflet de mare valoare morală şi o noblete sufletească nemărginită. Suntem alături de familia greu încercată, la trecerea în nefiinţă a celui care a fost

dr. **STAMORAN MILIVOI.**

Dumnezeu să-l odihnească în pace.

Fam. Haica Sorin

Mulţumim tuturor celor care prin prezenţă, flori şi cuvinte de îmbărbătare au fost alături de noi la despărţirea de iubitul nostru soţ, tată, socru şu bunic

ing. **JEKEL IOSIF.**

Fam. în veci îndurerată

Familia dr. Miuţescu Eftimie, regretă profund dispariţia prematură a

dr. **MILIVOI STAMORAN,**

şi transmite sincere condoleanţe familiei îndoliate

Colectivul Secţiei Gastroenterologie al S.C.J.U. Arad este alături de d-na dr. Luminiţa Stamoran şi familia sa la dureroasa despărţire de cel care a fost

dr. **MILIVOI STAMORAN.**

Sincere condoleanţe.

Sincere condoleanţe şi întreaga noastră compasiune familiei îndoliate Stamoran la greaua pierdere suferită prin trecerea în nefiinţă a celui care a fost colegul nostru în Rotary, omul deosebit, profesionistul distins

dr. **MILIVOI STAMORAN.**

Membrii Clubului Rotary Arad Cetate

COMEMORĂRI

Azi 10 august se împlinesc 2 ani de când nu te-am văzut, scumpa mea mamă,

BURCĂ MARIANA

din Şepreuş.

Tare dor mi s-a făcut/Merg la tine la mormânt/Îl rugăm pe Dumnezeu, în pace să te odihnească/La a ta ultimă casă/Dormi uşor şi fără gând/Eu te plâng pe acest pământ.

Al tău fiu Marian

Au trecut 2 ani de dor şi suferinţă de când ne-a părăsit scumpa mea noastră fiică

BURCA MARIANA

din Şepreuş.

Ne-ai lăsat cu grea durere fără nici o mângâiere. Doar cu lacrimi pe obraz în inimă cu necaz. Eu te voi plânge dragă mea cât lumea va exista, şi trăiesc la tine cu gândul, cât va fi cerul şi pământul. Nu te voi uita niciodată. Dumnezeu să-i dea odihnă veşnică.

A ta mamă îndurerată

Timpul trece, tristeţea rămâne, dorul de tine este tot mai mare. Azi, 10 august 2009, se împlinesc 6 ani de la plecarea ta spre veşnicie. În amintirea dragului nostru:

IOAN LUNGU (NICU),

un soţ iubitor, tată, bunic şi socru. D-zeu să-l odihnească în pace! Nu te vom uita niciodată.

Soţia Iustina, fiicele Cristina, Nicoleta şi Ancuţa cu fam. lor

Cu sufletele adânc îndurerate amintim că s-au scurs 6 luni de când ne-a părăsit

KURUNCZI ANTON,

cel care ne-a fost fiu şi frate drag. Privim cu profundă durere ţărâna care te apasă şi am vrea să şti că ne lipseşti şi vei rămâne întotdeauna o amintire plăcută în sufletele noastre.

Familia îndoliată

Se împlinesc şase luni de când m-a părăsit scumpul meu soţ

KURUNCZI ANTON.

Sufletul tău bun rămâne mereu în amintirea mea. Dumnezeu să te odihnească în pace.

Soţia Kurunczi Otelia

Chiar dacă au trecut 7 ani de când ai plecat îţi simţim lipsa şi ne rugăm Bunului Dumnezeu să te odihnească în pace! Dormi în pace fiul meu drag,

DOREL BODEA.

Mama, sora, cumnatul şi nepotica care te-a iubit mult

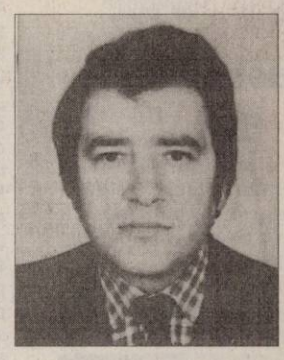

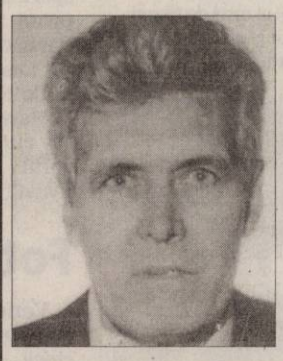

Au trecut 3 ani de când a plecat de lângă noi, dar mereu prezent în sufletele noastre

TODINCA IOAN.

Ştim că ne veghezi mereu cu dorul şi dragostea ta. Dumnezeu să-l odihnească.

Soţia şi fiul

PE SCURT

● **Şapte noi cazuri.** Numărul pacienţilor diagnosticaţi cu gripă porcină în România a ajuns la 216, de vineri până sâmbătă fiind confirmate şapte noi cazuri, potrivit ultimei centralizări a Centrului European de Prevenire a Bolilor (ECDC).

Timo Kaukonen (Foto: EPA)

În saună, la 110 grade

Helsinki - Un finlandez şi o rusoaică au câştigat campionatele mondiale de saună organizate în Finlanda, reuşind să stea mai mult de trei minute într-o saună încălzită la 110 grade, relatează AFP. Finlandezul Timo Kaukonen a câştigat competiţia masculină sâmbătă seară, suportând temperatura timp de 3 minute şi 46 de secunde. Rusoaica Tatiana Arhipenko s-a impus cu un timp de 3 minute şi 9 secunde în faţa finlandezei Leila Kulin. Sursa: NewsIn

Seism la adâncime mare

Tokyo - Un seism de 7,1 grade magnitudine de moment s-a produs duminică în estul Japoniei, a informat Institutul geologic american, cutremurul fiind resimţit până în centrul ţării, mai ales la Tokyo, relatează AFP. Potrivit USGS, seismul s-a produs la ora locală 19.55, la o adâncime de 303 kilometri. Cu cât adâncimea este mai mare, cu atât riscul de pagube creşte. Cutremurul a fost înregistrat în regiunea insulelor Izu.

Spot educativ

Clipul zilei Un clip educativ în care suntem sfătuiţi să punem mâna la gură când strănutăm pentru a nu da microbi persoanelor din jur.

http://video.aradon.ro/video/43685/spot-educativ

Tataee (Foto: FAN)

Un nou album

Bucureşti - Trupa hip-hop B.U.G. Mafia va lansa, după trei ani de pauză, un nou material discografic, intitulat „Viaţa noastră vol. 2". Va fi disponibil doar online şi distribuit, pe 11 august, împreună cu un cotidian sportiv. „Noul album va conţine 13 dintre cele mai cunoscute melodii ale trupei, în variantă remasterizată, reorchestrată şi cu anumite versuri schimbate, updatate, pentru a le aduce în prezent, dar şi noul single <Cu tălpile arse>, împreună cu videoclipul acestei piese", a precizat, pentru NewsIn, PR-ul casei de discuri Cat Music, Savina Cenuşe.

O pereche de mandrili se răcoresc cu o îngheţată la grădina zoologică din Rhenen, Olanda. (Foto: EPA)

Blocat două zile în seif

Atena - Poliţia elenă a fost nevoită să dărâme un zid pentru a elibera un hoţ bulgar care a rămas blocat timp de două zile în sala seifului dintr-o bancă din Atena, din cauza unei manevre greşite ce a acţionat sistemul de securitate, a anunţat ieri televiziunea publică elenă NET, relatează AFP. Bărbatul în vârstă de 30 de ani, care se dăduse drept client, a rămas blocat vineri în clădire, o sucursală a Băncii naţionale. Personalul băncii nu a reuşit să neutralizeze sistemul de alarmă, ceea ce a obligat poliţia să dărâme un zid pentru a-l elibera pe hoţ, care apoi a fost arestat. Sursa: NewsIn

„Domnişoara Pogany", disputată

■ **Doi colecţionari îşi dispută acum sculptura pe care proprietarii români le-au vândut-o.**

Bucureşti - Custodia „Domnişoarei Pogany", una dintre variantele în bronz realizate de Brâncuşi în 1913, este încă incertă, după trei procese desfăşurate la Paris, Oslo şi Manhattan şi două vânzări controversate, fără ca opera să fie clasată şi inclusă în lista obiectelor de patrimoniu din România.

Întrebaţi de News In, reprezentanţi ai Ministerului Culturii au confirmat că statul român a încercat să includă piesa lui Brâncuşi în secţiunea Tezaur naţional, dar că, până acum, demersurile nu au avut rezultatul dorit. Doi colecţionari, un om de afaceri din Norvegia şi un concern din Belize, îşi dispută acum sculptura, ambii pretinzând că fraţii Botez, proprietarii de origine română ai piesei, le-ar fi vândut-o în 2007, conform unei ample anchete reluate, sâmbătă, de „New York Times".

„Domnişoara Pogany" este disputată între cei doi cumpărători, fiecare dintre aceştia iniţiind câte un proces contra fraţilor Botez, unul în Norvegia, iar celălalt în Manhattan. Constantin Brâncuşi a realizat trei versiuni ale „Domnişoarei Pogany". Una dintre acestea, turnată în bronz, a fost dăruită de sculptor familiei Frederic şi Cecilia Cuţescu-Stork. În 1948, sculptura a fost declarată „de utilitate publică", statut în vigoare până în 2000, când a fost returnată fraţilor Botez.

Jefuiţi de 11 milioane de euro

Sardinia - O prinţesă saudită şi un om de afaceri marocan au fost jefuiţi în ultimele zile în Sardinia în două hoteluri diferite, rămânând fără 11 milioane de euro în bijuterii şi monede.

„În zece minute, la ora mesei şi fără să facă cel mai mic zgomot, hoţii au reuşit să demonteze şi să scoată seiful dintr-un apartament ocupat de fiica viceregelui Arabiei Saudite", scrie La Stampa. Seiful era fixat doar cu silicon pe peretele respectiv, a precizat presa. „Un consilier militar al ambasadei saudite a sosit în Sardinia şi cazul este urmărit de serviciile secrete italiene şi de diplomaţii celor două ţări", potrivit La Repubblica. Omul de afaceri marocan a fost jefuit într-un alt hotel de lux, de pe Costa Smeralda, zona de lux a Sardiniei. A fost folosită aceeaşi tehnică, fiind furaţi 150.000 de euro în bijuterii şi bani. Sursa: NewsIn

Emma Născută în zodia Scorpion, este pasionată de modeling.

www.aradon.ro

„Cred că Paris e fiica mea"

■ **Actorul Mark Lester pretinde că ar fi tatăl fiicei lui Michael Jackson, Paris.**

Los Angeles - Mark Lester afirmă, într-un interviu pentru săptămânalul britanic „News of The World", că a donat spermă pentru Michael Jackson şi crede că el este tatăl biologic al fiicei regelui muzicii pop, Paris. „Am donat spermă pentru ca Michael să poată avea copii şi cred că Paris este fiica mea", a declarat Lester săptămânalului britanic News of The World.

Mark Lester (51 ani) a devenit cunoscut după ce a jucat rolul principal în „Oliver Twist" în 1968. În prezent s-a retras de pe marile ecrane.

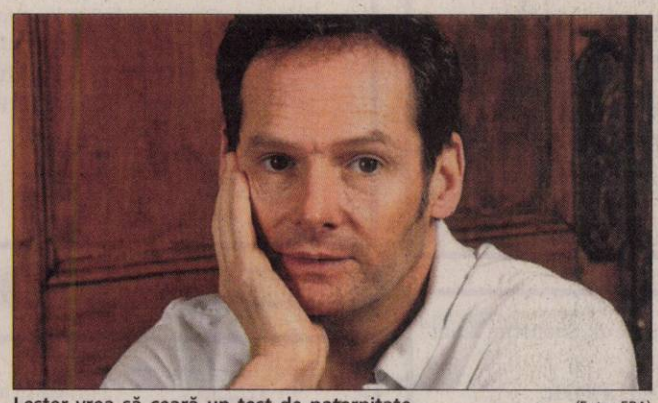

Lester vrea să ceară un test de paternitate (Foto: EPA)

Lester vrea să ceară un test de paternitate pentru a şti dacă este sau nu tatăl lui Paris, în vârstă de 11 ani. Prieten de mulţi ani cu Michael Jackson, Mark Lester este naşul celor trei copii ai megastarului.

„În 1996 Michael m-a întrebat dacă aş putea să îi donez spermă şi am spus da. I-aş fi făcut un cadou, nu a fost vorba de bani, e ceva ce am fost onorat să fac. Îşi dorea foarte tare să aibă copii", a adăugat Lester.

Lester afirmă că toate apelurile telefonice şi e-mailurile sale au rămas fără răspuns după ce justiţia americană a încredinţat tutela copiilor mamei cântăreţului, Katherine Jackson.

Potrivit acestuia, donaţia a fost realizată într-o clinică din Londra în februarie 1996. Paris s-a născut în aprilie 1998. La sfârşitul anului 1996, Jackson a anunţat căsătoria sa cu asistenta Debbie Rowe, iar la începutul anului 1997 s-a născut primul lor fiu, Prince Michael. Sursa: NewsIn

Fotografii inedite de la Woodstock

Veneţia - Pentru a celebra 40 de ani de la celebrul Woodstock, o colecţie de fotografii inedite care prezintă artiştii şi mulţimea adunată la concerte, vor fi expuse, până pe 25 septembrie, la o galerie din Veneţia.

Printre fotografii ale căror imagini vor fi expuse se numără Jim Marshall, Baron Wolman, Henry Diltz şi Lisa Law. Baron Wolman, care lucra pentru revista „Rolling Stone" la acel moment, a traversat pajiştile pentru a fotografia mulţimile de lângă scenă, oameni care făceau baie în râu şi hipioţi care dansau în mijlocul câmpului, imagini reunite în aproximativ 40 de role de film.

„Oriunde te întorceai erau oameni din ce în ce mai interesanţi şi posibilităţi de fotografii interesante. Eram atât de fascinat de oameni şi de situaţie, mai mult decât de muzică", povesteşte Baron Wolman, citată de „Los Angeles Times". Henry Diltz a fost recrutat de promoterul Michael Lang, care l-a plătit cu 500 de dolari pentru a fi fotograful oficial al evenimentului. Sursa: NewsIn

Dansatori mascaţi s-au adunat sâmbătă la paradă pe străzile din Zurich. (Foto: EPA)

PROGRAM
Voicu Şandru, directorul RAR, spune că angajaţii instituţiei au revenit la un program normal. **/p.8**

INCREDIBIL
Geta Onu, preşedintele CSU Arad, nu crede în versiunea cu retrogradarea în Liga IV **/p.9**

Astăzi: 15 locuri de muncă /p. 12

E-MAIL:
redactia.jurnalaradean@informmedia.ro
adevaruldearad@informmedia.ro

publicitate.jurnalaradean@informmedia.ro
publicitate.adevarul@informmedia.ro

JURNAL ARĂDEAN

FONDAT 1989
APARE LA ARAD
☎ 0257/281.802
Anul XXI, nr. 5812
16 pagini • 1,2 lei

Marţi
11 august 2009

28°C Cer parţial acoperit.

Dimineaţa | La prânz | Seara

Drumuri peste graniţă, cu barieră

Arad (S.B.) - Reabilitarea drumurilor care fac legătura cu Ungaria nu e prioritară, deoarece autorităţile nu se aşteaptă să se deschidă prea repede puncte de trecere a frontierei în localităţile de graniţă. **/p.3**

Aproape înţeleşi!

Arad (A.H.) - În urma unei întâlniri între Alexandru Meszar - director executiv, Giovanni Catanzariti - preşedinte şi finanţatorul Sandu Ion, situaţia s-a mai relaxat la UTA. S-au făcut paşi importanţi pentru ca Ţucudean, Sălăjan, Manea şi Bujor să îmbrace, în noul sezon, tricoul alb-roşu. **/p.9**

Congrese în paralel

Arad (S.T.) - În timp ce procesele privind paternitatea PNŢCD sunt pe rol, „războiul ţărănisto-ţărănist” continuă. Cele două fracţiuni din PNŢCD fac congres la Bucureşti în aceeaşi zi, iar aripa Sârbu de la Arad organizează Conferinţa judeţeană. **/p.10**

Pregătit de război

Arad (D.D.) - Preşedintele PD-L Arad, Gheorghe Seculici, consideră că eventuala schimbare a dr. Totolici de la conducerea Spitalului Judeţean va rupe protocolul local dintre PD-L şi PSD. **/p.5**

6 422225 000018
JURNAL ARĂDEAN
Arad, Str. Poetului Nr. 1C
0257-281802

În depresie
Tulburarea depresivă se situează printre diagnosticele care apar frecvent în practica medicilor de familie.

Grafica: Jurnal bihorean, sursa: Capital

Traşi în piept de 9 luni

Au muncit luni de zile iar angajatorul i-a plătit doar cu promisiunea banilor ce vor veni.

MONICA ARDELEAN
monica.ardelean@informmedia.ro

Arad - Au muncit nouă luni, alţii şase luni şi nu au primit nici un leu pentru munca prestată. Mai mult chiar s-au trezit că nu pot merge nici în şomaj pentru că firma angajatoare nu şi-a plătit dările la stat. După presiunile angajaţilor, într-un final, au reuşit să intre în şomaj, firma achitând datoria restantă. E vorba de un atelier de tâmplărie situat în cartierul Gai, care a mai fost subiectul articolelor noastre din pricina zgomotului pe care îl produce şi care terorizează vecinii. Problemele însă se ţin lanţ, oamenii, foşti angajaţi, sunt de-a dreptul exasperaţi că nu şi-au primit salariile restante. Ieri, la sediul firmei veniseră o parte dintre ei pentru a discuta, pentru a nu ştiu câta oară, cu angajatorul despre banii pe care trebuie să-i primească, în jur de 12 milioane de persoană. Povestea lor nu e singulară în Arad, probabil mai sunt mulţi alţi „ţepuiţi”, care au lucrat pe la diverse firme şi s-au trezit, în final, că prestează muncă, strict în folosul societăţii respective, ei neavând nici un fel de beneficiu. **/p.10**

Accident Ieri, în jurul orei 15.00, în cartierul Gai, un TIR, care se îndrepta spre Nădlac, a surprins şi lovit foarte grav, pe trecerea de pietoni, un bărbat în vârstă de peste 60 de ani. **/p.8** (Foto:V.Z.).

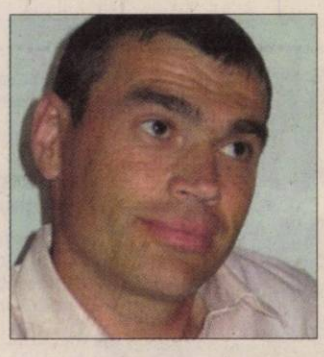

Fără girul conducerii

Arad (D.S.) - Antrenorii grupelor de copii şi juniori de la FCM UTA mai au o şansă. Adrian Zăhoi, membru în Comitetul Director al clubului, se împotriveşte restructurării sectorului juvenil, prin „înghiţirea” grupelor de copii până la 13 ani de către CS Atletico. Mai mult, noul director executiv, Alexandru Meszar (foto) este acuzat că nu ar fi fost mandatat pentru a lua astfel de măsuri radicale.

„Meszar nu are încă drept de semnătură şi decizie în club. Până la luarea unei decizii, grupele şi antrenorii de la UTA rămân pe loc.” - a explicat Zăhoi. **/p.9**

COMUNICAT DE PRESĂ
AL BIROULUI EXECUTIV
AL UNIVERSITĂŢII
SPIRU HARET

Pagina 5

Nădlacul, luat cu asalt

Nădlac (A.G.) - Peste 300.000 de oameni au tranzitat în perioada 1-10 august punctele de trecere ale frontierei din judeţul Arad. Dintre cele trei vămi aflate pe raza judeţului, Nădlacul a rămas, în continuare, cea mai aglomerată. Pe aici au trecut frontiera 259.128 de persoane, în 115.675 de mijloace de transport. Poliţiştii de frontieră spun că timpii de aşteptare nu au crescut semnificativ. **/p.8**

Karaoke Live - 27 august
Patchouli
King Size Entertainment
(H-1681179)

Arad. -Str. Pădurii nr. 24 (la intrarea în Piaţa Obor), Tel.: 0257 270 090
NOU NOU NOU NOU NOU NOU
e.mail: info@vignetoconsult.com
www.vignetoconsult.com
Universal Verde
TOATĂ GAMA DE ARBORI ŞI ARBUŞTI ORNAMENTALI
ÎN VAS, CU POSIBILITATEA DE PLANTARE ÎN TOT ANUL
PROIECTARE REALIZARE, ŞI ÎNTREŢINERE GRĂDINI
Orar:
Luni - Sâmbătă: 10.00 - 12.00 / 13-00 - 19.00
Duminica: Închis
TOT MATERIALUL SĂDITOR ESTE CERTIFICAT ŞI GARANTAT
(H-1671135)

REMEMBER

11 august

106 O diplomă militară romană, descoperită la Porolissum, atesta că, la această dată, se constituise provincia romana imperială Dacia
1494 A murit Hans Memling, pictor flamand (n. 1435)
1900 S-a născut Ştefan Lupaşcu (Lupasco), filozof român stabilit în Franţa (d. 1988)
1914 Franţa declară război Austro–Ungariei
1919 S-a născut Jiri Kolar, scriitor, pictor şi om de cultură cehă
1921 S-a născut Alex Haley, scriitor şi ziarist american
1925 S-a născut Mike Douglas, comediant american (d. 2006)
1929 S-a născut Modest Morariu, scriitor român (d. 1988)

Mike Douglas

1930 S-a născut Teodor Mazilu, dramaturg şi prozator (d. 1980)
1932 S-a născut Fernando Arrabal, scriitor spaniol
1934 Primii prizonieri federali au fost închişi în Alcatraz, SUA
1949 S-a născut Veta Biriş, interpretă română de folclor

TELEFOANE UTILE

☎**INFORMAŢII TELEFONICE:** 1931; ROBOT: 1958; **APEL UNIC DE URGENŢĂ** (SALVARE, POLIŢIE; Pompieri): 112; **PRIMĂRIA MUNICIPIULUI ARAD:** Program de relaţii cu publicul (camera 5) luni-vineri între orele 8-20. Tel.: 0257/284.744; tel. centrală: 0257/281.850; **S.C. E.ON GAZ ROMÂNIA** - Sucursala Arad - Dispecerat şi intervenţie telefon: 0257/218.928; 0257/256.928; 0357/ 403.388; **DERANJAMENTE CURENT ELECTRIC:** 0257/ 235.991; 0257/929; 0257/205.881 **INFORMAŢII CFR:** 0257/231.777; **PROTECŢIA CONSUMATORULUI:** B-dul Revoluţiei, nr. 50. Telefon: 0257/257.049; **GOSPODĂRIREA COMUNALĂ ARAD S.A.:** 0257/ 270.352; 0729-009.033; 0257/270.352; **POLIŢIA DE FRONTIERĂ:** 1959.

AU PLECAT DINTRE NOI

Toth Stefan (1954), Gabor Floare Anghelina (1928), Pasca Ioan (1925), Podoabă Eugen (1939)

COMENZI TAXI

- TAXI ALFA 945; 22.88.88; 25.25.26; 0723-200.301; 0745-50.60.70
- TAXI ARAD 940; 0722-755.440;

SĂNĂTATE

- **MEDLINE SERVICE** - injecţii, pansamente, perfuzii, recoltări analize la domiciliu, 7 zile din 7. Tel. 0257.338.578; 0728.285.762; 0728.285.760.

SUDOKU

Reguli:

În fiecare bloc sunt câteva cifre între 1 şi 9, stabilite dinainte. Acestea trebuie completate cu cifrele lipsă, în aşa fel încât fiecare număr să figureze o singură dată. De asemenea, cifrele de la 1 la 9 trebuie să figureze o singură dată atât pe rândurile orizontale cât şi pe coloanele verticale ale celor nouă blocuri luate împreună.

ÎNCEPĂTORI

	8							1
		1	4					
2		7		9	8			6
					2		9	5
		3		4		2		
1	6		8					
5			6	8		3		7
					3	8		
3							1	

AVANSAŢI

	3						8	
	8	6	2		3	1	5	
2		1				9		7
			3	6	4			
				9				
			5	2	7			
1		4				3		8
	6	7	4		9	5	2	
	5						7	

Soluţia jocului din numărul precedent

1	9	8	4	2	5	7	6	3
7	6	3	1	8	9	4	5	2
2	5	4	3	6	7	1	9	8
6	3	7	9	4	2	8	1	5
8	4	2	5	1	6	3	7	9
9	1	5	8	7	3	2	4	6
5	7	1	6	3	8	9	2	4
3	2	6	7	9	4	5	8	1
4	8	9	2	5	1	6	3	7

ÎNCEPĂTORI

3	8	7	2	5	1	4	9	6
2	9	1	4	3	6	7	5	8
5	4	6	8	9	7	1	2	3
8	1	9	7	4	5	3	6	2
4	7	3	6	8	2	9	1	5
6	5	2	3	1	9	8	7	4
7	3	5	1	6	8	2	4	9
1	6	8	9	2	4	5	3	7
9	2	4	5	7	3	6	8	1

AVANSAŢI

UNDE MERGEM în Arad

CINEMA

DACIA

- **Hoţi de onoare** (SUA), orele 11; 14; 17; 20.

ARTA

- **Tăcerea Lornei** (Franţa), orele 15; 17,30; 20.

EXPOZIŢII

- Galeriile de Artă „Delta": Sculptura azi. 4 discursuri: Marius Ancuţa, Denisa Curte, Matei Gaşpar, Horia Hudubeţ (orele 9-17)
- Complexul Muzeal Arad (Palatul Cultural, Piaţa G. Enescu 1): Expoziţia „Lemnul - natură, istorie, artă, stil" , deschisă în cadrul Secţiei Ştiinţele Naturii (orele 9-17)
- Teatrul Vechi (str. Gh. Lazăr): „Experiment sintetic G", expoziţie de pictură a artistului arădean Laurian Popa (9-17)
- Sala Clio (str. Horea, nr. 8): Expoziţie de fotografie „Diafragma 11" (9-17)
- Muzeul de Artă Arad (str. Gh. Popa 2-4, et. II): Expoziţia „Culorile Mureşului" (9-17).
- Muzeul orăşenesc Lipova: Expoziţie documentară: „Familia Mocioni" (9-17)
- Galeria Alfa: Expoziţia „Interior stone work" de Julian & Ronald Chiu
- Galeria Jelen: Expoziţia fotografică şi de grafică a artistului Bagosi Imre.(9-17)
- Muzeul de Artă, sala „Ovidiu Maitec": Expoziţia de pictură Ion Popescu-Negreni.

PIEŢE, TÂRGURI

- **Astăzi** este zi de piaţă la Sebiş, Almaş, Apateu, Semlac, Sântana, Şilindia, Vârfurile. Târguri săptămânale se desfăşoară astăzi la Chişineu-Criş, Almaş, Şilindia şi Vârfurile.
Mâine, miercuri, va fi zi de piaţă la Pâncota, Beliu, Buteni, Şiclău, Macea, Vânători, Pecica, Şiria şi zi de târg la Beliu şi Buteni.

HOROSCOP

BERBEC
S-ar putea să vă certaţi cu partenerul de viaţă din cauza banilor. Înainte de a-i reproşa ceva, gândiţi-vă dacă nu cumva exageraţi! Vă sfătuim să nu faceţi eforturi mari.

TAUR
Vă enervaţi pentru că nu reuşiţi să vă înţelegeţi cu un partener de afaceri. Vă sfătuim să amânaţi întâlnirile importante.

GEMENI
Deveniţi irascibil din cauza atmosferei tensionate. Evitaţi certurile, pentru că se poate ajunge la scandal.

RAC
S-ar putea să nu vă ajungă banii pentru ceea ce v-aţi propus. Decât să regretaţi mai târziu, rugaţi un prieten să vă împrumute! Aveţi ocazia să începeţi o colaborare.

LEU
Se pare că sunteţi foarte nervos din cauza unor neînţelegeri în familie. Vă sfătuim să fiţi mai flexibil. Spre seară, reuşiţi să vă calmaţi şi să vedeţi lucrurile altfel. Odihniţi-vă mai mult!

FECIOARA
Aveţi impresia că nu vă înţelege nimeni şi că partenerul nu vă apreciază eforturile aşa cum s-ar cuveni. Fiţi prudent, altfel riscaţi să deterioraţi relaţiile!

BALANŢA
Vă înţelegeţi excelent cu partenerul. În ciuda faptului că nu staţi prea bine cu banii, faceţi împreună proiecte îndrăzneţe.

SCORPION
Ţineţi cont de intuiţie şi amânaţi orice călătorie, oricât ar fi de importantă! La serviciu, nu este exclus ca tensiunile acumulate în timp să explodeze şi să vă treziţi în mijlocul unui conflict.

SĂGETĂTOR
Nu este momentul să începeţi activităţi noi, pentru că puteţi întâmpina dificultăţi. Aveţi de făcut mai multe drumuri care vă încurcă planurile.

CAPRICORN
Aveţi de rezolvat o mulţime de probleme în afaceri. Vă descurcaţi excelent, pentru că sunteţi într-o formă de zile mari.

VĂRSĂTOR
S-ar putea să rataţi o întâlnire şi să vă enervaţi. Păstraţi-vă calmul, dacă nu vreţi să ajungeţi într-o situaţie neplăcută!

PEŞTI
Schimbările de la locul de muncă vă nemulţumesc. Vă recomandăm să vă stăpâniţi nervozitatea, pentru că riscaţi să complicaţi situaţia şi mai mult.

„Jurnal arădean" vă ascultă

Între orele 11.00-13.00, la telefonul 0257.280.943, redactorul nostru vă stă la dispoziţie.

Arad (V.F.) - Domnul **Alin Bodone** din Răpsig ar dori să ia legătura cu consilierul local Teodora Hotăran. Vă recomandăm să o cautaţi la sediul PSD, telefon 0257.254552.

Bardi Ladislau din Pecica ne spune că tatăl său are nevoie de o proteză auditivă şi nu ştie de unde ar putea-o achiziţiona. De la Casa de Asigurări de Sănătate aflăm că, dacă bolnavul are recomandare medicală în acest sens, se poate adresa Casei de Asigurări de Sănătate (Bulevardul Revoluţiei, nr. 45) unde va depune, la secretariat, un dosar cu o cerere tip şi recomandarea de la medicul specialist.

S.V. din Arad este pensionar cu drept de lucru şi a muncit la o balastieră care, de curând, s-a închis. În aceste condiţii, ne întreabă dacă are dreptul la ajutor de şomaj. De la Casa de Pensii am aflat că nu puteţi beneficia şi de ajutor de şomaj, acesta acordându-se doar celor care nu au de lucru şi nu au alte venituri. Ori dumneavoastră primiţi, totuşi, o pensie.

Doamna **Elena Marinescu** este preşedinte la un bloc pe str. Ion Vidu. În apropiere este o casă (pe Andreescu, 5) unde proprietarul de la apartamentul 3 are doi câini care latră în permanenţă. Din cauza lor, locatarii din zonă nu se mai pot odihni şi ne întreabă ce pot face.

Purtătorul de cuvânt al Primăriei Municipiului Arad, Corina Drăghici, vă recomandă să faceţi o sesizare, pentru tulburarea liniştii publice, la Poliţia Comunitară.

CURS VALUTAR

Astăzi

Denumirea Valutei	BNR	BCR		BRD		San Paolo IMI BANK		Banca Românească		MKB Romexterra Bank		Alpha Bank		Casa Schimb LUXOR	
		C	V	C	V	C	V	C	V	C	V	C	V	C	V
Euro	4,21	4,16	4,25	4,14	4,29	4,18	4,23	4,16	4,24	4,16	4,25	4,15	4,27	4,16	4,21
Dolar SUA	2,93	2,88	2,99	2,90	3,02	2,93	2,99	2,91	3,01	2,91	3,01	2,90	3,03	2,92	2,97
Forint	0,0155	0,0150	0,0161	0,0146	0,0163	0,0152	0,0163	-	-	-	-	-	-	0,0154	0,0159
Gram aur	90,69	63,48													

Marţi, 11 august 2009

VREMEA arădeană

15° minim **28°** maxim

Umiditate: 60%
Presiune: 100 KPA
Precipitaţii: 10%
Vânt: 13 km/h
Direcţie vânt: SE

http://meteo.aradon.ro
Prognoza meteo pentru Arad

Soarele răsare: 6:27
Soarele apune: 20:52

Prognoza meteo pentru astăzi:

Temperaturile se vor situa între 15 şi 28 grade. Vântul va sufla cu 14 km/h, dinspre S.

Prognoza meteo pentru 3 zile:

Temperaturile minime vor fi cuprinse între 14 şi 15 grade, iar cele maxime între 26 şi 28 grade.

Temp. minime: 14 la 15°C
Temp. maxime: 26 la 28°C

Biserica ortodoxă
Sf. Mc. Fotie, Anichit, Pamfil şi Capiton (Post)

Biserica romano - catolică
Sf. Clara, fc.

Biserica greco - catolică
Sf. Euplu, Sf. Clara de Assisi.

marţi	miercuri	joi	vineri
Parţial noros	Averse	Parţial noros	Parţial noros
Min.:15°C Max.:28°C	Min: 14°C Max.:26°C	Min.: 14°C Max.:27°C	Min.:14°C Max.:28°C

JURNAL ARĂDEAN
Str. Poetului nr. 1C, Arad
Auditat de BRAT
Reclamaţii difuzare: 0257/228586

Director editor: Mircea Ţîşcă (8465)
Secretariat: 0257.281802 (centrala), fax - 0257.280655
Şef departament difuzare: **Carmen Csordas**
Marea publicitate: 0257.280904 (int. 8488)
Mica publicitate: 0257.210775
Tiparul executat la: SC Inform Media SRL, Calea Torontalului, DN 6, km 5,7, Timişoara

Editor coordonator: Adriana Barbu (8410)
Responsabil de număr: Vasile Filip
Secretar general de redacţie: Gabriela Groza (8417) **Departamente: Eveniment: Simona Butaru** (8412), Monica Ardelean (8446), Alin Gherasim, Margareta Szegö (8403); **Politic: Tristan Mihuţa** (8431), Simion Todoca (8425); **Economic:** Andreea Pintea (8419); **Cultură, Învăţământ: Vasile Filip** (8428), Vasile Sărăndan (8401); **Social: Diana Duţu** (8429); **Sport: Daniel Scridon** (8427), Adrian Hărţău (8433), Leonard Sfăra (8434); **Tehnoredactare:** Ghizela Şerban, Ramona Vidulescu, Leonardo Negoiţescu; **Designer:** Evelyn Kovago.
REDACŢIE : tel. 0257.281802 (centrala); fax 0257.280655 (int. 8490), 0257.281797 (int.8489); e-mail:redactia.jurnalaradean@informmedia.ro, adevaruldearad@informmedia.ro, publicitate.jurnalaradean@informmedia.ro, publicitate.adevarul@informmedia.ro

PE SCURT

- **Sancţiuni contravenţionale.** Agenţii de ordine publică au aplicat 43 de sancţiuni contravenţionale în valoare de 13.650 de lei, pentru tulburarea ordinii şi liniştii publice.

Fotografia ta în „JA“

Eu sunt Tumbas Diana, aş merge personal la voi, dar abia învăţ să fac primii paşi. (Foto: C.S.)

JURNAL Trimite-ne cele mai frumoase fotografii făcute de familia sau copiii tăi, cu animalul tău preferat sau orice fotografie interesantă surprinsă de aparatul de fotografiat şi o vei vedea publicată în Jurnal arădean. Fotografiile pot fi trimise pe e-mailul nostru: redactia.jurnalaradean@informmedia.ro

În echipa prezidenţială

Arad (A.B.) - Face parte din echipa prezidenţială. Este vorba de preşedintele PSD Arad, Marius Lazăr, care a anunţat duminică faptul că „s-a decis nominalizarea mea în cadrul grupului coordonator al programului public prezidenţial a lui Mircea Geoană“. Liderul politic a precizat că din această echipă fac parte Ion Iliescu, Adrian Năsase şi alte figuri importante ale partidului şi că, până la finele acestei luni, se va lucra pe grupuri pentru a contura un prim plan de acţiune a preşedintelui, pe diferite componente - sănătate, muncă, externe etc. (acolo unde PSD are ministere).

Fabrici lângă Horia

Arad (S.B.) - Primăria a afişat la transparenţă Planul Urbanistic Zonal în care se prevede amenjarea unei platforme industriale între Arad şi Horia. Documentaţia susţine realizarea unei investiţii în mai multe domenii. Se propune construirea unei fabrici de mobilă, a unei fabrici de utilaje agricole, a unui showroom pentru maşini agricole, respectiv, amenajarea de incinte destinate depozitării, pe un teren aflat la circa 3 kilometri de marginea oraşului. Documentaţia va intra în dezbaterea Consiliului Local.

Proiect româno-maghiar, la final

Arad (S.B.) - Autorităţile judeţene au făcut ieri prezentarea finală a proiectului „Reabilitare DJ 792C Sector Curtici – intersecţia cu DN79, Etapa II“, proiect realizat în cadrul Programului PHARE CBC/INTERREG IIIA România-Ungaria 2006, împreună cu parteneri maghiari. La Arad au fost prezenţi ieri şi reprezentanţi ai Consiliului Judeţean Bekes (Ungaria).

Autorităţile au anunţat ieri că s-au cheltuit mai puţini bani decât se estima iniţial. Proiectul a avut, în urma licitaţiei, o valoare de puţin peste 820.000 de euro, când iniţial se estima o valoare totală de 1.066.000 euro. Grantul primit de la UE se ridică la 75% din valoare. Din lungimea totală de 7,2 km a tronsonului Curtici - intersecţia cu DN 79, în etapa 2, s-a reabilitat un sector de 3,693 km, între km 63+455÷67+147,94. Proiectul s-a derulat pe o perioadă de 12 luni.

„Am avut o foarte bună colaborare cu partenerii maghiari. Pe viitor avem multe alte proiecte comune“, a declarat ieri vicepreşedintele CJA, Cristian Drăgan.

Autorităţile au marcat finalizarea proiectului (Foto: S.B.)

Drumuri peste graniţă, cu barieră

■ Reabilitarea drumurilor cu Ungaria aşteaptă şi intrarea României în Schengen.

SIMONA BUTARU
simona.butaru@informmedia.ro

Arad - Fără puncte de trecere a frontierei pentru autoturisme în localităţile de graniţă Curtici, Zerind, Grăniceri sau Iratoşu, cel puţin în viitorii ani! Asta, deoarece nici drumurile nu sunt reabilitate, iar costurile înfiinţării punctelor de trecere a frontierei dispar în momentul în care România intră în spaţiul Schengen, ele nemaifiind necesare, potrivit legislaţiei. Atât judeţul Arad, cât şi judeţul Bekes se pregătesc să reabiliteze mai multe drumuri, peste graniţă, însă lucrările nu prea sunt grăbite, deoarece autorităţile nu se aşteaptă să se deschidă în curând puncte de trecere a frontierei în localităţile respective.

Sumedenie de proiecte

'Consiliul Judeţean a întocmit, împreună cu Autoguvernarea din Bekes (Ungaria), în parteneriat, o serie întreagă de proiecte în cadrul programului de cooperare transforntalieră pentru atragerea de fonduri cu scopul de reabilitare a drumurilor care fac legătura între localităţile de frontieră din cele două ţări. Sunt proiecte, în diferite stadii de implementare, pentru reabilitarea drumurilor Iratoşu-Dombegyhaz, Grăniceri-Elek, Curtici-Lokoshaza şi de la Zerind spre graniţă. Primele două proiecte menţionate au fost deja depuse pentru evaluare. Au trecut cu bine de prima evaluare, informează Lucia Chişbora, director al Direcţiei de programe, proiecte şi integrare europeană din cadrul CJA, urmând ca mai multe detalii despre respectivele proiecte să fie dezvăluite după ce trec şi de evaluarea finală.

Probleme la Curtici

Proiectul care a ridicat cele mai mari probleme administraţiei este cel de la Curtici. Potrivit Luciei Chişbora, „sunt probleme de ordin juridic. Pentru preluarea în administrare a drumului este nevoie de Hotărâre de Consiliu şi de Hotărâre de Guvern. Proiectul pe partea maghiară, de la Lokoshaza, este pregătit. Până când reuşim să facem acest proiect vom intra în Schengen şi nu va mai fi nevoie de înfiinţarea unui punct de trecere a frontierei".

Pregătesc drumurile pentru liberul acces peste graniţă (Foto: FAN)

PARTEA MAGHIARĂ, PREGĂTITĂ

Proiectele pe partea maghiară sunt deja întocmite, ele făcând parte, susţin oficialităţile din judeţul vecin, din strategia naţională maghiară. Aderarea la spaţiul Schengen până în 2011 este principalul obiectiv de politică externă al României pentru următoarea perioadă.

Momiţi la vot cu... venitul minim garantat (Foto: A.B.)

Alegeri furate cu săracii

■ Primarii refuză cu lunile venitul minim garantat pentru a da sume mari de bani în campanie.

Arad (A.B.) - PSD va face monitorizări pentru ca alegerile să nu mai fie furate prin intermediul celor cu venituri mici. În scurt timp va fi demarat, ca atare, un sondaj privind monitorizarea cheltuielilor publice legate de venitul minim garantat. Anunţul a fost făcut la Arad de Marius Lazăr, preşedintele filialei locale a PSD, care susţine că decizia de monitorizare a fost luată la Palatul Victoria, după discuţii purtate cu Banca Mondială şi cu Fondul Monetar Internaţional. Motivul oficial al sondajului este legat de decizia de creştere a plafonului la venitul minim garantat cu 15%. Cuantumul acestui venit va ajunge la 130 de lei pe lună pentru o persoană singură, de la 108 lei pe lună cât era în trecut.

„Banca Mondială a ţinut neapărat să facem acest sondaj pe cheltuieli iar ca negociator din partea Ministerului Muncii mă voi implica direct în monitorizarea acestui chestionar legat de venitul minim garantat", ne-a declarat Marius Lazăr.

Politicianul a mai precizat faptul că sondajul, care se va derula în perioada septembrie-decembrie, va urmări dacă banii destinaţi săracilor vor fi repartizaţi corect, dacă anchetele sociale în urma cărora sunt alese persoanele care vor beneficia de venitul minim garantat sunt făcute şi ele corect etc. Totul, în condiţiile în care există, potrivit liderului social-democrat, primari care nu alocă ajutoarele în cauză trei, patru luni, după care în perioada campaniei le spun oamenilor să voteze cu ei pentru că le dau aceste sume. Lazăr a precizat, în plus, faptul că numărul beneficiarilor venitului minim garantat diferă de la lună la lună şi că s-a constatat că în perioada campaniilor electorale numărul asistaţilor creşte vertiginos.

Sens unic pe Poetului şi Dunării

Arad (S.B.) - Primăria a anunţat că începând de azi, datorită lucrărilor de introducere a canalizării în Gai, „se instituie sens unic de circulaţie pe străzile Poetului (între şoseaua de centură şi Făt Frumos), respectiv, Dunării (între strada Ştefan Tenetchi şi Calea Aurel Vlaicu)". Pe aceste două străzi traficul se va desfăşura: pe str. Poetului - sens unic dinspre Făt Frumos spre şoseaua de centură, respectiv, pe str. Dunării - sens unic dinspre şoseaua de centură (str. Ştefan Tenetchi) spre oraş – Calea Aurel Vlaicu.

Maghiarii ne sprijină turismul

Moneasa (S.B.) - Consiliul Judeţean Bekes (Ungaria) ne sprijină dezvoltarea turistică, intrând într-un parteneriat care s-ar putea materializa printr-un nou pas făcut în scopul relansării turistice a staţiunii Moneasa. Conducerea Consiliului Judeţean Arad şi-a exprimat intenţia de a depune, în parteneriat cu Consiliul Judeţean Bekes, un proiect important prin care se încearcă obţinerea finanţării pentru reabilitarea unui nou drum. „Vrem ca în toamnă să depunem un proiect mare, de reabilitare a drumului Moneasa - limită de judeţ Bihor, pentru dezvoltarea turismului în staţiunea Moneasa", a declarat Cristian Drăgan, vicepreşedintele CJA. Întrebat ce înseamnă pentru noi parteneriatul cu maghiarii în acest proiect, Drăgan a declarat „se vor implica în domeniul turismului, a promovării".

DURERE? HEMOROIZI?
Promoţie
Tratament fără operaţie!!
10% reducere din costul tratamentului pentru pensionari
(1-410774)

Mai mult de 60% din populaţia activă suferă de diverse afecţiuni anorectale.

De la boala hemoroidală uşoară până la tumorile maligne, aceste afecţiuni creează disconfort pacientului sau chiar îi pun viaţa în pericol.

Stabilirea unui diagnostic precoce şi exact este vitală înainte de începerea oricărui tratament. Clinicile **PROCTOMED** pleacă tocmai de la aceste premize!

Metodele neoperatorii se realizează fără internarea pacientului, acesta putându-şi desfăşura activităţile profesionale zilnice, fără necesitatea unui concediu medical sau a repaosului la pat.

Fără operaţie, cu o suferinţă cât mai mică şi fără stres anestezic, putem trata în clinicile noastre: boala hemoroidală, fisura anală, polipi anali şi alte afecţiuni benigne, obţinând prin metode de tratament neoperatorii, rezultate mai bune decât cele obţinute prin metodele clasice chirurgicale.

Tehnicile abordate reprezintă o alternativă viabilă, modernă, nedureroasă, eficientă, la metodele operatorii clasice.

Tratamentul pe care îl oferim evită disconfortul şi riscurile unei intervenţii chirurgicale eliminând neplăcerile postoperatorii.

Este important de ştiut că boala hemoroidală, netratată sau doar ameliorată cu medicamente, nu se vindecă de la sine, continuând să evolueze spre stadii mai avansate, mult mai dificil de rezolvat.

Vă aşteptăm cu încredere în clinicile noastre!

Nou
ProctoMed clinics
ARAD
Pentru programări sunaţi la:
www.proctomed.ro
0257 - 213 888
Bucureşti Cluj Galaţi Piteşti Ploieşti Bacău Suceava Brăila Focşani

RECLAMĂ

PE SCURT

• **Excavator.** Deputatul Mihai Calimente spune că „Operațiunea Excavatorul" din Borșa, la care au participat sute de jandarmi și polițiști a fost un fiasco total. „Au reușit să găsească vreo două buldozere și se laudă că au recuperat utilaje în valoare de un milion de Euro, dar costurile operațiunii au fost mult mai mari", a declarat deputatul arădean.

Șahul, o provocare pentru cei înțelepți (Foto: FAN)

„Balul deceniului"

Arad (S.T.) - Liga Pensionarilor face încă de pe acum pregătiri pentru „Balul Deceniului", dedicat împlinirii a zece ani de la înființare. Printre alte manifestări premergătoare, se va desfășura un concurs județean de șah și va fi organizată o Adunare Generală festivă, pentru a marca Ziua Internațională a persoanelor vârstnice. Totodată, Liga își continuă demersurile pentru punerea „pe rol" a propunerilor de inițiative legislative privind o lege unitară a sistemului public de pensii, „care să pună capăt bunului plac și favorurilor create unor grupuri, fără acoperire legică și în special al lipsei contributivității, pentru cuantumul nedrept de mare al pensiilor". Deasemenea, ca principale preocupări rămân transportul gratuit pentru persoanele vârstnice din România, pe toate mijloacele de transport locale și naționale, mai puțin cele aero, fără a se mai tipări tichete, taloane, legitimații etc precum și dreptul pensionarilor de a participa la administrarea patrimoniului fostului UGSR, alături de sindicate.

Cuvinte norocoase!

Concursul „Cuvinte norocoase!" continuă. Completați toate integramele din perioada 5-20 august a.c. și trimiteți-le, împreună cu un (singur) talon de concurs, pe care îl găsiți alături, pe adresa JURNAL (str. Poetului nr. 1C sau B-dul Revoluției nr. 81), până în data de 24 august a.c. Plicurile cu cele 14 integrame completate și talonul de concurs aferent, completat la toate rubricile, pot fi depuse și direct la sediul Redacției. În urma unei extrageri care va avea loc în data de 27 august a.c., cel mai norocos fidel al integramelor va câștiga un obiect de uz casnic. Extragerea va avea loc în prezența unei comisii. La acest concurs nu pot participa angajații Inform Media și nici rudele acestora de gradele I și II.

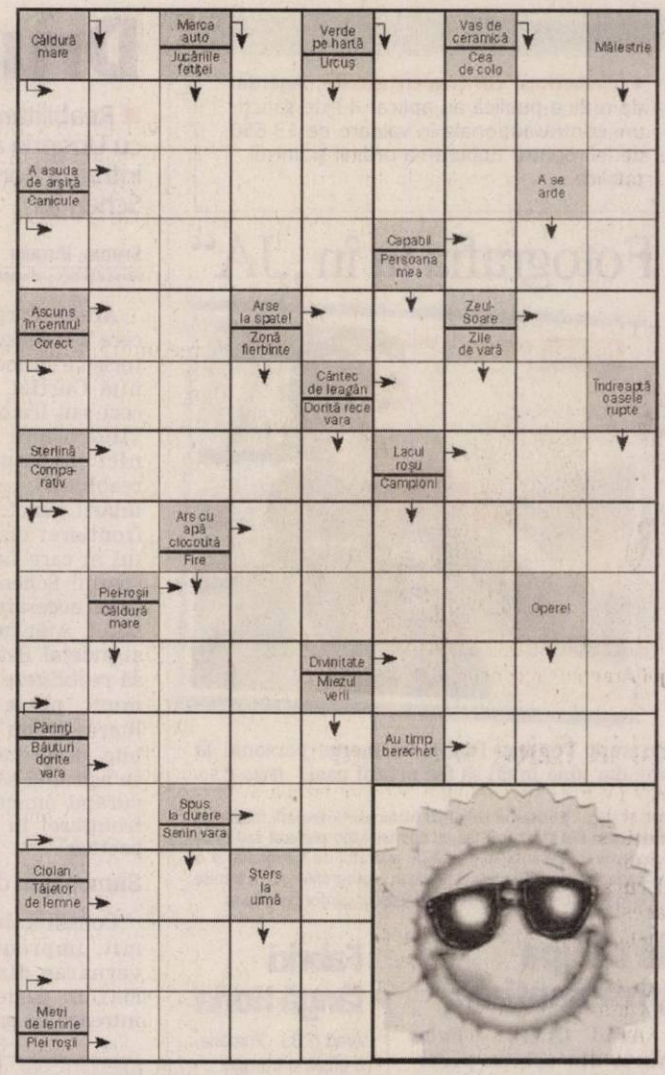

Soluția integramei din numărul precedent: V – S – BIS – IEPURI – OA – VOCE GAG – TEPI –SURI – RATON – EL –MINER – AC – TD –BIBER – CEAS – SA O –U – IAHT – NA – CC – CA – POD – ABURINDE – ISLIC – TA – I – CONGO – RANG

Nume.....Prenume.....
Adresa.....
Tel.....Localitatea.....
Sunteți abonat la **Jurnalul arădean?** DA ☐ NU ☐
JURNAL ARĂDEAN

REȚETA ZILEI

Ciorbă de perișoare

Ingrediente: 500 g carne de vită, 250 g carne de porc, 1 litru zeamă de varză, 5-6 cepe, 1 lingură orez, 1 ou, pătrunjel verde, sare, piper.

Mod de preparare: Se fierbe zeama de varză împreună cu 1 litru de apă și 2 cepe tăiate mărunt. Până fierbe zeama se dă prin mașina de tocat carnea împreună cu 4 cepe, apoi se adaugă puțin piper pisat după gust, sare, 1 ou, 1 lingură de orez și se amestecă foarte bine. Se formează în mâini, cu făină, cocoloașe de mărimea nucilor, care se fierb în zeama de varză. Când sunt fierte, se adaugă și pătrunjelul verde tocat. Poftă bună!

ARAD ONLINE **www.aradon.ro**
Pentru mai multe rețete: http:/www.culinar.ro

CITIRE APOMETRE

Miercuri 12.08. 2009. Cartierul Sânicolaul Mic: I.Fătu, Coasei, Frunzei, Tulnic, Ștefan Zarie, Frumoasa, Iasomiei, Brânduşei, Panselei, Câpşunilor; cartierul Micălaca: Luncii, Cerbului, Poiana; cartierul Grădiște: C. Negruzzi, A. Ivireanu, P. Rareș, Comunarzilor, Ardealului, Iancu Jianu, Milcov, D. Cantemir, Toporaș, Arcașilor; cartierul Poltura: Poetului, Turdei, Retezat, Jiului, Oltului; cartier Gai: M. Manole, Sulfinei, Cameliei, Izvor, S. Preda, Dima, greierilor, Curcubeului, Graurilor, R. Negru, Cosmin, Câmpurilor; cartierul Bujac:Țichindeal, Ulpiu, Alunului, Zinelor, Nădejde, Emilian, Laurian, A. Pumnului, Năsăud, Teuz, Buziaș, Mircea Vodă, Ulmului, Independenței, Sucevа, Păltiniș, Gloriei, Solomon, Macedoniei, Orfeu, Măgurei, Călșului, Prometeu, Diana, Letiției, Aviației; cartierul Pîrneava: Cioroganu fără soț, Oituz; cartierul Drăgășani: Emil Gârleanu, Minervei, Clopoțeilor; zona centru: Crișan, Ghiba Birta, Ștefan Augustin Doinș, I. Marșieu, B. Bela.

PROGRAME TV

TVR 1

08:00 **Telejurnal**
08:15 **Trezirea la apel!**
08:45 **Don Juan îndrăgostit.** (serial, Argentina, 2008)
09:50 **Flash – back Mamaia**
09:55 **Prințesele lumii.** (s)
10:10 **Clubul zânelor. Secretul regatului pierdut.** (serial, Italia, 2007)
11:50 **Giuvaierul palatului.** (serial, Coreea, 2003) (r)
13:00 **Desene animate**
13:30 **Clubul desenelor animate – Lumea lui Zeek.** (animație, SUA)
14:00 **Telejurnal**
14:45 **Cerbul de Aur forever**
14:50 **Povești cu lipici pentru cei mici.** (2005)
15:00 **Teleshopping**
15:30 **Cântecul amintirii...** amintirile cântecului. (r)
16:00 **Kronika** 17:10 **Giuvaierul palatului.** (serial, Coreea, 2003)
18:20 **Don Juan îndrăgostit.** (serial, Argentina, 2008)
19:25 **Cerbul de Aur forever**
19:30 **Sport plus**
19:40 **Sport**
20:00 **Telejurnal**

21:10 **Văduva Couderc** (dramă, Franța, 1971) Cu: Simone Signoret, Alain Delon, Ottavia Piccolo. Regia Pierre Granier-Deferre
22:45 **Vârsta de aur a comediei: Charlot vagabond.** (comedie, SUA, 1915) Cu: Charles Chaplin, Edna Purviance Regia Charles Chaplin
23:10 **Balade din Carpați.** Concert Felicia Filip (r)
24:00 **Telejurnal**
00:15 **Anatomia lui Grey.** (serial, SUA, 2005) Meredith Grey este fiica unui chirurg celebru. Când începe primul an de activitate ca medic într-un spital din Seattle, Meredith încearcă să mențină relații bune cu toți colegii. Dar în această meserie dificilă, competiția este foarte dură!

PRO TV

07:00 **Știrile Pro Tv.** Omul care aduce cartea (r)
10:00 **Serviți, vă rog!.** (r)
11:30 **Doi bărbați și jumătate.** (r)
12:00 **Tânăr și neliniștit.** (r)
13:00 **Știrile Pro Tv**
13:45 **Arestat la domiciliu.** ep. 50
14:15 **Păcatele trecutului, partea I.** (dramă, Canada 2004) Regie: Jerry Ciccoritti Cu: Sophia Loren, Fab Filippo, Jessica Pare, Sabrina Ferilli, Kris Kristofferson, Nick Mancuso
16:00 **Tânăr și neliniștit**, ep. 3548
17:00 **Știrile Pro Tv.** Vremea
18:00 **Mesaje de dincolo.**, ep. 5, anul III
19:00 **Știrile Pro Tv.** Sport Vremea Din mijlocul evenimentelor, reporterii transmit cele mai noi și complete știri. Nevoia oamenilor de a fi mereu informați a determinat apariția dinamică a acestui jurnal.

20:30 **Atac letal.** (acțiune, Canada, 2007) Regia: George Mendeluk
22:30 **Știrile Pro Tv.** Sport Vreau să fiu mare
23:15 **Doi bărbați și jumătate.**, ep. 10, 11, anul V 00:15 Atac letal. (r)
02:00 **Știrile Pro Tv.** (r)
03:15 **Doi bărbați și jumătate.** (r) Charlie Harper este un burlac foarte înstărit, care se bucură de toate avantajele unei existențe comode. Cariera sa de autor de jingle-uri este una de succes, locuiește într-o vilă superbă în Malibu, iar faptul că fiecare seară și-o petrece alături de o altă femeie îl ajută să evite instalarea monotoniei în existența sa.
04:00 **Ce se întâmplă, doctore?.** (reluare)
04:30 **Arestat la domiciliu**

ANTENA 1

06:00 **Observator.** cu Mihaela Călin și Vlad Ionescu
09:00 **Film serial**
10:00 **Fast Food.** (s)
10:30 **Gogomanii**
11:00 **Deceptii.** (r)
13:00 **Observator.** cu Simona Gherghe
14:00 **Carmelita.** (s)
16:00 **Observator**
17:00 **Crimă în Malibu** (polițist, SUA 1990) Regia: Walter Grauman Cu: Peter Falk, Andrew Stevens, Brenda Vaccaro, Sondra Currie, Floyd Levine
19:00 **Observator.** cu Alessandra Stoicescu și Lucian Mândruță Sport Meteo Observatorul de la 19, prezentat de către Alessandra Stoicescu și Lucian Mândruță în timpul săptămânii și de Gabriela Vrânceanu-Firea, în weekend, le oferă telespectatorilor știri de televiziune de diverse subiecte, locații, imagini sau sunet.

20:30 **Taxi 4.** (acțiune/comedie, Franța, 2004) Regia: Gerard Krawczyk Cu: Sammi Naceri, Frederic Diefenthal, Bernard Farcy, Emma Wiklund
22:30 **Observator.** cu Andreea Berecleanu
23:15 **Eroii.** (ep. 22)
00:30 **Taxi 4.** (r)
02:30 **Carmelita.** (r) În orășelul pitoresc în care locuiește baronul țigan Baro Zaretsky sosește vechiul său prieten, Bejbut Astakhov, alături de șatra sa. Cu mulți ani în urmă, cei doi buni prieteni au hotărât să-și căsătorească fii atunci când vor împlini vârsta potrivită. Atrăgătorul Miro, fiul lui Bejbut, și frumoasa Carmelita, fiica lui Baro pot împlini visul părinților lor.
04:00 **Ape adânci.** (s)
05:00 **Eroii.** (film serial, reluare)

HBO

06:00 **Regăsirea.** Dramă, SUA, 2005. Cu: Samantha Droke, Buck Taylor, Michael Lange
07:50 **Stele deasupra orașului.** Aventuri, SUA, 1995. Cu: Robert Duvall, Aidan Quinn, Brian Dennehy
09:40 **Singuri.** Comedie, Franța, 2008. Cu: Eric Judor, Ramzy Bedia, Élodie Bouchez
11:20 **Wall-E.** Comedie, SUA, 2008. Regia: Andrew Stanton
13:00 **Permis de căsătorie.** Comedie, SUA, 2007. Cu: Robin Williams, Mandy Moore 14:30 Pe platourile de filmare
15:00 **În rând cu lumea.** Comedie, Franța, 2008. Cu: Lambert Wilson, Pascal Elbé, Pilar López De Ayala, Anne Brochet
16:35 **Fosta mea super gagică.** Comedie, SUA, 2006. Cu: Uma Thurman
18:10 **Ratatouille.** Animație, SUA, 2007.

20:00 **În căutarea semnelor: Tărâmul întunericului.** Aventuri, SUA, 2007. Cu: Alexander Ludwig, Christopher Eccleston, Frances Conroy
21:40 **Megatron.** Dramă, România, 2008
22:00 **Generația morții Ep. 3:** Pericolul
23:00 **Generația morții Ep. 4:** Atacul. Dramă, SUA, 2008
00:10 **Asediul.** Acțiune, SUA, 1998. Cu: Denzel Washington, Annette Bening, Bruce Willis, Peter Schindler, Tony Shalhoub
02:05 **Apocalipsa androizilor.** SF, SUA, 2006. Cu: Shannon Jardine, Wendy Anderson
03:40 **Dragostea în vremea holerei.** Dramă, Statele Unite ale Americii, 2007. Cu: Javier Bardem, Giovanna Mezzogiorno, Benjamin Bratt

TVR 2

08:00 Capri 09:00 ABC... De ce? 10:00 Orașele lumii 10:30 Telejurnal 11:00 Povești din Paris 11:30 Miracole 12:45 Dovadă de iubire 13:30 Un strop de energie 14:30 Între cer și pământ (r) 15:00 Împreună în Europa 16:00 Carabinieri (s) 17:00 Miracole (s) 18:00 Jurnalul Euronews 18:15 Poate nu știai 18:30 Orașele lumii (r) 19:00 Dincolo de hartă 19:35 Capri (s) 20:35 Lege și ordine 21:30 Povești din Paris 22:00 Ora de știri 23:10 Casanova (dramă) 00:45 Motomagia (r)

AXN

07:00 Ele spionează 07:55 Zoom 08:00 David Letterman Show 09:00 Stăpânul fiarelor III Aventuri, SUA 10:00 Poliția portuară IV 10:55 Zoom 11:00 Schimbul trei III 12:00 Spitalul All Saints VII 13:00 Rețeaua teroriI 14:00 Stargate SG-1 16:00 Ele spionează II 16:55 Zoom 17:00 Stăpânul fiarelor 18:00 Spitalul All Saints 19:00 Stargate SG-1 III 20:00 Stargate SG-1 III 20:55 Zoom 21:00 Rețeaua teroriI 22:00 Internatul I 23:25 David Letterman Show 00:25 Operațiunea de salvare

CINEMAX

07:00 Un strop de ciocolată Dramă, Spania 08:35 Drumul spre casă 10:15 Cafeneaua vedetelor 10:40 La bine și la rău Dramă, SUA, 2006 12:20 Restaurantul 14:10 Cafeneaua vedetelor - Kevin Costner Partea a II-a 14:35 Prietenul prietenei mele 16:15 53 de zile de iarnă 17:45 Arthur 19:20 Un strop de ciocolată 21:00 Orașul speranței 23:10 Epuizare 00:40 Urâsc filmele muzicale 01:05 Sărutul care ucide 03:00 Cum să scapi de ceilalți 04:40 Salvador

PRIMA TV

09:15 Dragoste în stil indian 09:45 Imagini incredibile din lume 10:30 Nimeni nu-i perfect 11:00 Walker, polițist texan - serial acțiune, SUA 1993 12:00 Teleshopping 12:30 Mașinuțele în marea cursă - desene animate 13:30 Camera de râs 14:30 Dragoste în stil indian 2000 15:00 Focus 15:30 Walker, polițist texan 16:30 Supernanny 18:00 Focus 18 19:30 Cireașa de pe tort 20:30 În ringul vieții (acțiune) 22:30 Trăsniții din NATO 23:00 Mondenii Show – Best OF

PRO CINEMA

09:15 Anturaj (s)(r) 10:30 Batman (s) 11:00 Captain Planet 11:30 Happy Hour (r) 12:30 Teo (r) 13:45 Soțul și soția (s)(r) 14:45 Cine este șeful? (s) 15:45 Cum să-ți omori soția (comedie, SUA) 18:00 La Servici (ultimul episod) 18:30 Dădaca (sezonul III) 19:00 Soțul și soția (s) 20:00 Supernatural: Aventuri în lumea întunericului (ultimul episod) 21:00 Anturaj (s) 22:00 Sânge nevinovat (comedie, SUA 1992) Regia: John Landis 00:15 Clubul lenjeriei

ANTENA 2

09:00 Incredibil, dar adevărat (r) 10:00 Odraslele Hollywood-ului (r) 10:20 Teleshopping 11:00 Dincolo de aparențe (r) 12:00 Celebri sau nu la Mihaela Tatu (r) 13:00 Agentul VIP (r) 14:35 Teleshopping 15:00 Trăiește Sănătos 16:30 Teleshopping 16:45 Adevăr sau baliverne cu Irina Cordoneanu 18:00 Celebri sau nu la Mihaela Tatu 19:00 Odraslele Hollywood-ului 19:30 Stele sub lupă 21:30 Agentul VIP (cu Cristian Brancu) 23:00 Dincolo de aparențe

ACASĂ

10:00 Celebritate (s) 11:15 Teleshopping 11:30 Tequila cu suflet de femeie (s) 12:30 Teleshopping 12:45 Betty cea urâtă (s) 14:00 Teleshopping 14:15 Văduva Blanco (s) 15:30 Valeria (s) 16:25 Vremea 16:30 Valeria (s) 17:30 Povestiri adevărate - emisiune cu povești reale despre viață 18:30 Focul iubirii (s) 19:30 Dona Barbara (s) 20:30 Fără sâni nu există Paradis 22:00 Povestiri de noapte - emisiune prezentată de Cabral și Mircea Solcanu 23:00 Clona (s) 00:00 Povestiri adevărate

B1

10:00 Documentar: Dracula 11:15 Documentar: Epopeea submarinelor românești 12:00 ȘTIRI cu Ioana Reit 13:30 Casamea.ro (r) 14:00 Documentar: Poarta sărutului 14:15 Fapt Divers ® 16:00 Codul lui Oreste Best Of 18:00 6! VINE PRESA cu Livia Dilă și Mbela Nzuzi 20:00 TERENTE, REGELE BĂLȚILOR 22:00 PE MALUL STÂNG AL DUNĂRII ALBASTRE 00:00 Interzis cu Laura Andreșan 00:30 6! Vine Presa ® 02:15 Terente, Regele Bălților (r)

TVR CULTURAL

09:40 Lecția de privit 10:00 Revolta clasicilor 10:30 Cinema Dreaming 12:50 Istoria literaturii române 13:00 Retro clip (R) 14:30 Figuri europene 15:00 Parol (R) 15:05 Concertele TVR Cultural (r) 16:20 Momentart (R) 16:30 Identități 19:00 Jurnalul cultural 19:55 Capodopere din Galeria de Artă Modernă Românească (r) 20:00 Concertele TVR Cultural - Stagiunea de marți 21:00 Regina albinelor 22:40 Cu rolele prin București (R) 22:50 Retro clip (R) 23:00 Jurnalul cultural 23:20 Teatru

M1

6:50 Răsărit de soare 10:00 Pentru copii 10:55 Vedni 12:05 Piața centrală 13:01 Știri 13:20 Familia SRL 14:15 Srpski Ekran 14:45 Unser Bildschirm 15:20 Trecătoarea 15:50 Pe urmele soldaților dispăruți 16:20 Să facem festival! 17:10 Orășelul nostru 18:30 Știri 18:45 Miracole 19:50 Momentele vieții 20:30 Știri, sport 21:10 Dedicații 22:10 Serial: În linia de foc (Ungaria) 23:10 Marți seara 23:55 24 (SUA)

Nu ne asumăm răspunderea pentru modificările survenite la programe.

HALLMARK

10:00 AMY 5. 11:00 TOUCHED BY AN ANGEL III 12:00 DIVORȚ CU CÂNTEC. 14:00 FIICELE LUI MCLEOD V 15:00 CRIMĂ PENTRU ÎNCEPĂTORI. 17:00 AMY 5 18:00 Inspectorul Morse 8. 20:00 LEGE ȘI ORDINE: INTENȚII CRIMINALE VII 21:00 TAKING A CHANCE ON LOVE 23:00 LEGE ȘI ORDINE: BRIGADA SPECIALĂ III 00:00 PERICOL ASCUNS. Văduva Susan Mandaway nu bănuiește nimic, dar va trebui să înfrunte consecințele neplăcute ale unui jaf pus la cale de fostul ei soț, Ron.

DISCOVERY

10:00 Meserii murdare 11:00 Miami Ink 12:00 În viteza a cincea 13:00 Cum se fabrică? 14:00 Vânătorii de mituri 15:00 Proiecte de vis 16:00 L.A. Ink – Arta tatuajelor 17:00 Meserii murdare 18:00 O pradă mortală 19:00 Cum se fabrică diverse lucruri? Această serie ne arată cum se fabrică cele mai obișnuite și mai prozaice lucruri. 20:00 Tehnici esențiale de supraviețuire 21:00 Top Ten: cele mai bune zece tancuri 22:00 Zonă mortală 23:00 Criminalitate adevărată

PE SCURT

● **Reconciliere.** Se pare că secretarul general al PRM, Gheorghe Funar, a reuşit să reconcilieze cele două fracţiuni din organizaţia arădeană. Niciuna dintre părţi nu a protestat împotriva deciziilor luate. Rămâne de văzut care va fi, la alegerile din 30 august, reacţia celor care nu vor fi mulţumiţi de rezultatele votului democratic.

Echipajul Aradului la concursul de la Braşov (Foto: FAN)

Primii la fizică şi chimie

Braşov (V.F.) - În perioada 3-7 august s-a desfăşurat la Braşov etapa finală a concursului naţional de fizică şi chimie „Impuls perpetuum" pentru elevii şcolilor din mediul rural. Judeţul Arad participă an de an la acest concurs începând din anul 2000. La această ediţie, din echipajul judeţului Arad au făcut parte: Stein Daian-Narcis, clasa a VI-a la Şc. Gen. „Lazăr Tâmpa" Almaş, Horvat Diana, clasa a VII-a la Şc. Gen.Şofro[illegible] şi Oneţ Cristina, clasa a VIII-a la Şc. Gen. Vladimirescu. Grupul de elevi arădean a fost însoţit la Braşov de prof. Mariana Stein, profesor de fizică la Şc. Gen. „Lazăr Tâmpa" Almaş.

„La celelalte ediţii la care elevii din Almaş au participat au obţinut menţiuni şi de două ori premiul III - ne-a spus prof. Mariana Stein. În acest an însă, datorită unei bune pregătiri, elevul Stein Daian Narcis a obţinut premiul I cu un total de 149 puncte. Un merituos loc 14 a ocupat şi eleva Oneţ Cristina".

PD-L, pregătit de război

■ **Eventuala schimbare a dr. Totolici de la Judeţean va rupe protocolul local dintre PD-L şi PSD.**

Arad (D.D.) - Anunţul făcut de preşedintele PSD Arad, Marius Lazăr, privind numirea unui nou manager la Spitalul Judeţean nu a rămas fără ecou în tabăra democrat-liberalilor arădeni. Preşedintele PD-L Arad, Gheorghe Seculici, declară:

„Aşa cum am mai spus-o şi altă dată, referindu-mă la situaţia de la Spitalul Judeţean, nu cred că e întâmplător interesul pe care îl manifestă reprezentanţii PSD faţă de această instituţie. Cred că în spatele acestor susţineri şi promovări pe care le vehiculează reprezentanţii PSD, se ascund, de fapt, cu totul şi cu totul alte interese. Şi când spun asta, mă refer la faptul că, la nivelul Spitalului Judeţean, există o mafie care îmi doresc să fie eliminată cât mai repede. Este o mafie care are încrengături în toată sfera serviciilor din cadrul Spitalului Judeţean" - precizează Gheorghe Seculici.

Preşedintele PD-L Arad consideră că ministrul Sănătăţii nu are niciun motiv să îl schimbe pe dr. Bogdan Totolici de la conducerea Spitalului Judeţean. „Protocolul semnat la nivel local va trebui respectat. Acest protocol prevede ca toţi directorii de spitale care sunt membri PD-L să fie susţinuţi în continuare. Am acceptat schimbarea d-nei dr. Prişcă şi am numit un independent susţinut de noi: dr. Bogdan Totolici. Dacă ministrul Sănătăţii îl va schimba din funcţie pe dr. Totolici, atunci vom considera că, la nivel local, protocolul dintre PD-L şi PSD a fost încălcat şi vom acţiona în consecinţă. Adică începem războiul!" - punctează Gheorghe Seculici.

Gheorghe Seculici, preşedinte PD-L Arad (Foto: J.A.)

JURNAL ARĂDEAN VĂ ÎNTREABĂ: *Credeţi că directorii de spital ar trebui numiţi politic?*

Patricia Ierpăşan: Ar trebui numiţi în funcţie de studii.

Iasmina Mihailovici: Un bolnav nu vrea să ştie culoarea politică a medicului.

Coradina Ionescu: Un director trebuie numit după performanţele lui.

„Nu, ar trebui numiţi în funcţie de studii, de capacitatea lor de a conduce un spital şi de felul lor de a fi. Majoritatea medicilor din România stau bine la teorie, dar practica îi omoară", susţine **Patricia Ierpăşan**. Unii spun că partidul din care fac parte n-are nici o relevanţă. „Nici vorbă să fie numiţi politic. Când un om este pe patul de operaţie îl ajută partidul sau cunoştinţele pe care le deţine medicul? Doar la noi în România se poate pune aşa problema", menţionează **Iasmina Mihailovici**. Şi alţii spun că un director ar trebui numit după performanţele profesionale. „Un director trebuie numit după capacitatea sa profesională, indiferent de unitatea la care va fi numit", precizează **Coradina Ionescu**.

Antonia Gillio: Nici n-ar trebui să se pună această problemă.

Andrei Peter: Mulţi ajung medici şi nu cunosc meserie.

Bianca B: N-ar trebui să fie numiţi politic.

Majoritatea este de părere că doar 50% dintre medicii din ţară sunt competenţi. „Nici n-ar trebui să se pună această problemă. Din păcate stăm rău la capitolul medicină, mai puţin de 50% din medici sunt competenţi", consideră **Antonia Gillio**. Unii spun că mulţi ajung medicii şi nu ştiu meserie. „Ar trebui să fie numiţi în funcţie de pregătirea profesională. Mulţi ajung medici şi nu cunosc meserie, ar trebui să se ia măsuri", spune **Andrei Peter**. Şi alţii sunt de aceeaşi părere. „Pe lângă faptul că spitalele sunt murdare, nici nu avem medici competenţi, n-ar trebui să fie numiţi politic şi sper că nici nu se va mai pune astfel problema", punctează **Bianca B.**

COMUNICAT DE PRESĂ AL BIROULUI EXECUTIV AL UNIVERSITĂȚII *SPIRU HARET*

Luând act, din conferința de presă susținută de doamna ministru al Educației, Cercetării și Inovării Ecaterina Andronescu, de concluziile raportului întocmit în urma controlului efectuat la Universitatea *Spiru Haret,* prezentate în ședința de Guvern din data de 8 august 2009, Biroul executiv al Universității *Spiru Haret* face cunoscute următoarele:

1. Concluziile prezentate Guvernului de către doamna ministru Ecaterina Andronescu și enumerate de la 1 la 15 au fost deja atacate de către Universitatea *Spiru Haret* în instanțe și se află pe rolul acestora, inclusiv la Înalta Curte de Casație și Justiție. Concluziile încalcă art.60(1) din *Legea învățământului nr. 84/1995,* republicată: *„Activitatea didactică se poate organiza în următoarele forme: de zi, seral, cu frecvență redusă și la distanță. Formele de învățământ seral, cu frecvență redusă și la distanță pot fi organizate de instituțiile de învățământ superior care au cursuri de zi"* și art.60(3) din aceeași lege: *„Diplomele și certificatele de studii eliberate de instituțiile de învățământ superior, în condițiile legii, pentru aceeași specializare sunt echivalente, indiferent de forma de învățământ absolvită".* Până la soluționarea acestui litigiu, prin pronunțarea instanței supreme, Universitatea *Spiru Haret* va proceda la respectarea și aplicarea legislației în vigoare, continuând admiterea.

2. Ne permitem să aducem la cunoștință Parlamentului și conducerii statului că adoptarea concluziilor doamnei ministru Ecaterina Andronescu va consfinți, în fapt, desființarea învățământului particular din România, prin încălcarea flagrantă a autonomiei universitare și a proprietății private, garantate de Constituție și trecerea universităților sub influența unei forțe politice.

Nimeni nu este mai presus de lege !

Biroul executiv
al Universității *Spiru Haret*

București, 9 august 2009

ADVERTORIAL

Traian zis Pirchiţa jucând steagul la 80 de ani (Foto: F.R.)

Simi, grăitorul festivalului, cu măgarul (Foto: F.R.)

Macea, pogacea umorului sătesc

Festivalul de satiră şi umor „Gura satului" de la Macea şi-a derulat, în weekend, cea de-a XIV- a ediţie.

Macea (F.R.C.) - Aşadar, timp de trei zile, pogacea de umor s-a ajuns pentru toţi cei care, într-un număr record, au ţinut să intre în „Gura satului", festival care a ajuns la „borna 14" şi, dacă socotim şi anii, 28 la număr, vârsta e frumoasă.

Comuna Macea, vatră a părădăicilor, lubeniţelor, curechiului, a legumelor, în general, s-a pregătit, din nou, aşa cum se cuvine, pentru a-şi primi „goştii". Astfel, pe scena Căminului cultural, s-au perindat formaţii din 12 judeţe ale ţării, precum şi din Torac - Begeiţi (Serbia) şi Ungaria.

Se cuvine să remarcăm, în acest an, afluenţa de tineri, copii, care, iată, îmbrăţişează arta „graiului" strămoşesc, graţie dascălilor lor (un exemplu sunt copiii din Galşa, pregătiţi de învăţătoarea Olimpia Simarton).

Festivalul a cuprins secţiunile: Grafică satirică - preşedinte Ştefan Popa Popa's; Interpretare - preşedintele juriului Dorel Vişan.

În prima zi, după deschiderea inedită de pe platforma din faţa căminului cultural, au urcat pe scenă primele 13 formaţii înscrise în concurs şi s-a vernisat Salonul internaţional de caricatură. Sâmbătă, înainte de masă, a avut loc vernisajul expoziţiei Ştefan Popa Popa's. Seara a fost dedicată formaţiilor şi grupurilor satirice precum şi oaspeţilor din străinătate.

> *Mi-s cel mai tare rapsod, joc, haba am 80 de ani*
>
> TRAIAN PIRCHIŢA

Ultima zi de festival a fost dedicată, în principal, Galei laureaţilor. Dintre arădeni s-au remarcat: Săcui Gheorghe şi Olescher Dana din Macea (locul II, la Secţiunea Duete), Grupul de copii „Graiul strămoşesc" din Galşa (premiul special al juriului), Tang Ciprian din Şimand (locul I, la Interpreţi individuali), Truţ Andrei din Lipova (premiul special „Traian Lăpăduş"), Virgil Jireghie (premiul special „Pavel Covaci" la Secţiunea caricatură).

În cele trei zile de umor am consemnat şi câteva impresii ale participanţilor. Actorul Dorel Vişan ne spunea: „aceste manifestări, unele ad-hoc, precum jocul, altele, precum festivalul în sine, dezbaterile literare, saloanele artistice, etc. trebuie, necondiţionat, continuate, precum rostim zilnic rugăciunile, altfel, nerepetate, s-ar pierde căci mulţi se pierd în alte acţiuni în care nu le este locul". O altă mărturie o avem de la Mircea Lelea din Torac-Begeiţi: „o mamă este numai una, este patria-mumă România, de aceea am venit şi anul acesta aici să râdem; plângem alt'dat". „Gura satului n-o poate opri nimeni, n-o poate astupa nici pământul", ne spune un condeier al satului, prof. Carol Feher. Actorul Sandu Pop, cunoscut din emisiunile TV ca Văru' Săndel, vrea să concluzioneze „La «Gura satului» se râde...pregătit, fără nici o...pregătire".

ONLINE **www.aradon.ro**
Aici Barack Obama la Macea; Premiile festivalului

Primarul de Macea şi...Obama (Foto: F.R.)

Nu-i voie bună fără un pic de joc (Foto: F.R.)

Expoziţia celui mai rapid caricaturist (Foto: F.R.)

Preşedintele festivalului, vicele Ioan Chişeuan (Foto: F.R.)

Şi prezentatorii au fost numai zâmbet (Foto: F.R.)

Caricaturistul Ştefan Popa Popa's şi primarul Ioan Mercea (Foto: F.R.)

Grupurile satirice au făcut deliciul publicului (Foto: F.R.)

Admiratori locali (Foto: F.R.)

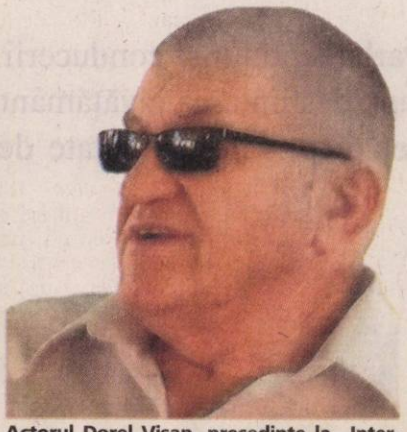

Actorul Dorel Vişan, preşedinte la „Interpretare" (Foto: F.R.)

Un moment de relaxare (Foto: F.R.)

PE SCURT

• Proteste. Forțele de ordine au fost atacate duminică noapte într-o suburbie a Parisului, după moartea accidentală a unui tânăr în timp ce era urmărit de poliție. Tânărul a fost prins conducând o motocicletă interzisă pe drumurile publice și a refuzat să se supună unui control. Sursa: NewsIn

Avertizare

Sofia - Președintele bulgar Gheorghi Pârvanov a avertizat că gazoductul South Stream ce urmează să fie construit ar putea ocoli Bulgaria, după semnarea unui acord între Rusia și Turcia privind traseul, relatează Sofia News Agency.

„Nu ar trebui să excludem posibilitatea că, dacă vom fi ezitanți, acest proiect ne-ar putea ocoli - ar trece prin Turcia și Grecia și apoi spre Italia. Astfel, Bulgaria ar fi exclusă", a explicat el. Sursa: NewsIn

Atac

Kabul - Rebelii talibani au atacat ieri cu rachete și tiruri de armă automată mai multe clădiri guvernamentale ate la 50 de kilometri sud de capitala Kabul, a anunțat un responsabil local, citat de AFP.

Atacul intervine cu exact zece zile înainte de alegerile prezidențiale - al doilea scrutin de acest gen din istoria țării - și de un scrutin regional.

Sursa: NewsIn

Diplomat mustrat

Ierusalim - Ministrul israelian de externe, Avigdor Liebermann (foto), l-a admonestat ieri pe un diplomat în post, în SUA pentru că acesta a avertizat în legătură cu riscul tensionării relațiilor cu Washingtonul pe fondul diferendului privitor la colonizare. „Dacă cineva nu e de acord cu politica guvernului israelian și nu o poate suporta, ar trebui să demisioneze", a spus Lieberman. El a replicat declarațiilor consulului general din Boston, Nadav Tamir. Și-a exprimat și îngrijorarea cu privire la faptul că Israelul își va îndepărta susținerea a numeroși evrei americani, dacă va refuza oprirea colonizării din Cisiordania ocupată, lucru cerut de SUA.

Atacuri sângeroase în Irak

■ Mai mult de 40 de persoane au murit într-un val de atentate ieri, în Irak.

35 de case au fost distruse în localitatea Khaznah, la 20 kilometri est de Mosul. (Foto: EPA)

Mosul - Mai multe atacuri sângeroase au fost comise ieri în Irak, soldate cu mai mult de 42 de morți și peste 200 de răniți, în apropiere de Mosul și Bagdad, reamintind de violențele interreligioase din 2006 și 2007.

Trei atentate

Două camioane-capcană, parcate la câteva sute de metri distanță, au explodat la interval de un minut în localitatea Khaznah, la 20 kilometri est de Mosul, 23 persoane fiind ucise și alte 138 rănite.

35 de case au fost distruse în această localitate prosperă unde trăiesc 3.500 de persoane, majoritatea comercianți și fermieri. Este vorba despre etnici shabak, minoritate kurdofonă dispersată în provincia Ninive. Majoritatea membrilor săi cer alipirea de Kurdistan. Persecutați în perioada lui Saddam Hussein pentru că erau kurzi, membrii minorității au fost vizați de al-Qaida de mai multe ori.

La Bagdad au fost comise trei atentate ieri dimineață, dintre care două au vizat persoanele care stăteau la coadă în căutarea unui loc de muncă. Primul atentat s-a soldat cu șapte morți și 46 de răniți, al doilea cu nouă morți și 36 răniți, iar al treilea atac s-a soldat cu trei morți și 14 răniți.

Vineri, peste 45 de persoane au murit într-o serie de atentate, majoritatea vizând comunitatea șiită. Forțele americane s-au retras în iunie din orașele irakiene, conform acordului de securitate încheiat în noiembrie cu Bagdadul.

Sursa: NewsIn

Guvernul majorează pensiile

■ Boc: Vom respecta angajamentul de a majora pensia minimă și punctul de pensie.

București - Guvernul va respecta angajamentele privind majorarea, de la 1 octombrie 2009, a pensiei minime de la 300 la 350 de lei și a punctului de pensie cu 2%, a anunțat premierul Emil Boc (foto) la finalul ședinței de ieri a coaliției.

„Am decis să ne respectăm angajamentele față de pensionari în ceea ce înseamnă pensia minimă și majorarea cu 2% a pensiei de la 1 octombrie, astfel încât aceste angajamente, pentru persoanele care sunt cel mai afectate de criză, să fie respectate, așa cum legile în vigoare ne-o cer", a declarat Boc la finalul ședinței de ieri a coaliției.

Guvernul a decis, la începutul acestui an, introducerea pensiei minime de 300 lei, începând cu 1 aprilie 2009, și s-a angajat ca valoarea acesteia să crească la 350 de lei de la 1 octombrie.

Guvernul a majorat totodată, de la 1 aprilie 2009, valoarea punctului de pensie cu 3%, până la 718,40 lei. O nouă creștere a acestuia este programată pentru 1 octombrie, când punctul de pensie ar urma să ajungă la 732,80 lei.

Sursa: NewsIn

Relații mai bune cu SUA

Washington - Kim Jong-il pare să țină strâns frâiele puterii și dorește relații mai bune cu Statele Unite, a declarat duminică un consilier al lui Barack Obama, la curent cu discuțiile pe care Bill Clinton le-a avut la Phenian, relatează AFP.

Kim deține puterea

„Potrivit informațiilor preliminare, Kim Jong-il este pe deplin la conducerea organizației sale, a guvernului", a spus James Jones (foto), consilier pentru securitate națională, pentru Fox. Întrebat despre cele trei ore și jumătate de discuții între Kim și Bill Clinton, marți, la Phenian, Jones a spus că liderul nord-coreean „cu siguranță este cel ce deține puterea".

Potrivit unor oficiali sud-coreeni și americani, Kim a suferit un atac cerebral în urmă cu un an și l-ar fi desemnat pe fiul său cel mic pentru a-i urma la putere.

Jones a mai declarat că discuțiile de marți au fost „respectuoase și cordiale".

Chiar dacă vizita lui Clinton a fost privată și a urmărit grațierea a două jurnaliste americane arestate în martie în Coreea de Nord, Jones a spus că cei doi au discutat „despre importanța denuclearizării" peninsulei coreene. El a reamintit că Phenianul a spus recent că vrea „o nouă relație, una mai bună" cu Statele Unite.

Sursa: NewsIn

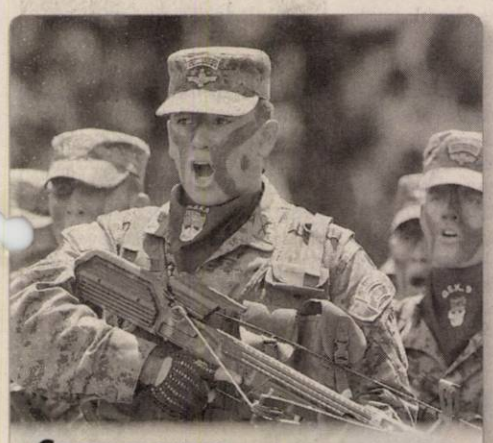

Comemorare. Soldați ecuadorieni în timpul comemorării bicentenarului independenței naționale, înainte de inaugurarea noului mandat al președintelui Rafael Correa, în Quito, Ecuador. (Foto: EPA)

Căutată pentru atentate

Mallorca - O femeie este căutată în legătură cu atentatele ETA comise la 30 iulie și duminică în Mallorca, a informat ieri presa spaniolă, relatează AFP.

El Pais și El Mundo subliniază că cele trei atentate de duminică din Palma de Mallorca din două restaurante și o galerie comercială au fost provocate de bombe ascunse în toaletele pentru femei.

Potrivit El Mundo, mai mulți martori oculari au spus în ultimele zile că au văzut o presupusă membră ETA, a cărei fotografie a fost difuzată de poliție, în apropierea locului în care a fost comis un atentat soldat cu doi morți la 30 iulie. Anchetatorii încearcă să afle dacă dispozitivele explozive, care aveau sisteme de întârziere a detonării, au fost plasate cu puțin timp înainte de atentate sau cu mai multe zile, pentru a afla dacă grupul terorist se află în continuare pe insulă sau nu. ETA este considerată responsabilă pentru moartea a 828 de persoane în ultimii 41 de ani.

Reducerea cheltuielilor

București - Ajustarea cheltuielilor salariale în sistemul public, în următorii 4-5 ani, ar trebui să fie de „cel puțin 0,5% din PIB în fiecare an" începând cu 2010, pentru a ajunge sub 6% din PIB, a declarat șeful misiunii FMI în România, Jeffrey Franks.

„În 2010, ajustarea ar trebui să fie cu jumătate de punct procentual din PIB sau ușor mai mult. În următorii 4-5 ani, cheltuielile cu salariile în sistemul public ar trebui să scadă cu câte 0,5% din PIB, pentru a ajunge sub 6% din PIB, de la circa 9% din PIB în prezent", a spus Franks.

El a completat că la această ajustare vor contribui „reforma sistemului public de salarizare" și „măsurile de restructurare luate de guvern". Sursa: NewsIn

Eliberați de pirați

Roma - Ministerul italian de Externe și armatorul remorcherului Buccaneer, la bordul căruia se află cinci români și care a fost eliberat duminică de piratii somalezi, au anunțat că nu a fost plătită nicio răscumpărare, relatează Adnkronos.

Anterior, piratii somalezi declaraseră că au primit patru milioane de dolari răscumpărare pentru eliberarea navei Buccaneer, cu un echipaj de 16 persoane, printre care cinci români. „Am primit patru milioane de dolari și am eliberat nava italiană. Ea a plecat deja", a spus un pirat contactat de Reuters.

Vasul italian Buccaneer a fost capturat în 11 aprilie de piratii somalezi, în Golful Aden. La bord se aflau și cinci marinari români.

Ministrul român de externe, Cristian Diaconescu, a confirmat ieri că cei cinci marinari români aflați la bordul remorcherului Buccaneer au fost eliberați de piratii somalezi, în prezent aflându-se în drum spre casă.

Sursa: NewsIn

Scrisoare deschisă

Moscova - Copiii jurnalistei Anna Politkovskaia, asasinată în 2006, afirmă că statul rus îi acoperă pe autorii crimei, într-o scrisoare deschisă publicată ieri de Novaia Gazeta, unde lucrase victima. Afirmațiile copiilor intervin după ce un tribunal a refuzat, să ordone o nouă anchetă asupra acestei crime și să continue, în schimb, procesul a trei presupuși complici achitați în primă instanță. Procesul are loc în absența celui care a apăsat pe trăgaci. Decizia „dovedește un singur lucru: că statul nu vrea cu niciun chip să elucideze această crimă, ci în realitate îi acoperă pe adevărații ucigași", scriu Vera și Ilia Politkovski. „Această anchetă a devenit o farsă", continuă copiii jurnalistei. Sursa: New-

JURNAL ARĂDEAN
MARE Publicitate: 08.00-17.00 Tel: 0257/280904(int.8488)
MICA Publicitate: 08.00-19.00 Tel: 0257/210775
Anunțurile de mica publicitate (pentru a doua zi) se primesc până la ora **16.00** la ambele sedii, cu excepția anunțurilor de **deces**, care se primesc până la ora 19.00, la sediul din Bd. Revoluției 81.

PE SCURT

● **Permise reținute.** În urma acțiunilor efectuate, agenții de poliție rutieră au aplicat un număr de 618 sancțiuni contravenționale pentru încălcarea regulilor de circulație, în valoare de 70.740 de lei, au aplicat un număr de 790 de puncte de penalizare, au reținut 61 de permise auto și 16 certificate de înmatriculare.

Plimbare fatală

Șomoșcheș (A.G.) - Un bărbat din Nădab a sfârșit tragic într-un accident de circulație pe care el l-a provocat. În data de 7 august, în jurul orei 19, Adrian Ovidiu B., de 38 de ani, în timp ce conducea motocicleta marca Yamaha, din direcția Șomoșcheș spre Berechiu, datorită vitezei excesive, într-o curbă ușoară, a derapat, a părăsit partea carosabilă și a intrat într-un stâlp. Impactul violent i-a fost fatal bărbatului, acesta decedând pe loc.

Controale în piețe

Arad (A.G.) - La acest sfârșit de săptămână, polițiștii, împreună cu lucrători ai Gărzii Financiare și inspectori MAPDR, au acționat pe linia prevenirii și combaterii comerțului ilegal de legume-fructe, cereale, produse accizate și pentru protejarea populației împotriva unor fapte de comerț ilicit, în piețele din municipiul Arad, respectiv Obor, Mihai Viteazul și Catedralei. Cu această ocazie au fost aplicate 19 sancțiuni contravenționale în valoare totală de 19.860 lei.

A fugit de polițiști

Hășmaș (A.G.) - Ladislau Ioan T., de 28 de ani, din Hășmaș, a încercat să se sustragă controlului polițiștilor rutieri. Când a văzut filtrul organizat de oamenii legii, acesta a virat pe o stradă lăturalnică. Polițiștii au pornit în urmărirea lui și, când l-au prins, au aflat că numerele provizorii de la mașină sunt expirate, iar bărbatul nu poseda permis de conducere. Mai mult, în urma cercetărilor, s-a stabilit că Ladislau T. a furat combustibil din mai multe utilaje forestiere ale unei firme care sunt parcate pe Valea Hășmaș. Bărbatului i s-a întocmit dosar penal pentru infracțiunile de conducere fără permis, conducerea unui autoturism neînmatriculat și furt calificat.

AICI E LOCUL CARIEREI TALE!
www.romjob.ro
PORTAL NAȚIONAL DE LOCURI DE MUNCĂ

Nădlacul, luat cu asalt

Prin punctul de trecere al frontierei Nădlac au trecut, în numai 10 zile, peste 337.480 de persoane.

ALIN GHERASIM
alin.gherasim@informmedia.ro

Frontiera de la Nădlac este cea mai aglomerată din vestul țării (Foto A.G.)

Nădlac - „Transhumanța" românilor care lucrează peste hotare înspre localitățile de baștină atinge cote record la punctele de trecere ale frontierelor arădene. În perioada 1-10 august, valorile traficului de călători a crescut cu 45 la sută față de o zi normală de lucru. Peste 337.480 de persoane au trecut prin vămile arădene în această perioadă, dintre care 178.400 pe sensul de intrare în țară. Numărul de mijloace de transport care au intrat în România în cele zece zile este de 91.728. „Cu toate acestea, controlul la frontieră s-a derulat în condiții optime, neînregistrându-se creșteri semnificative ale timpilor de așteptare", a declarat Mihaela Leș, purtătorul de cuvânt al Inspectoratului Județean al Poliției de Frontieră Arad (IJPF).

Controlul la frontieră s-a derulat în condiții optime

MIHAELA LEȘ

Nădlacul, cel mai aglomerat

Dintre cele trei puncte de frontieră din județul nostru, cel de la Nădlac rămâne preferatul românilor veniți în concediu de peste hotare. Pe aici au trecut 259.128 de persoane cu 115.675 de mijloace de transport din totalul celor 337.480 de persoane care au traversat granițele. „Pentru evitarea aglomerărilor, datorate în special infrastructurii punctelor de trecere, dar și afluxului de călători doar către anumite puncte de trecere ale frontierelor, IJPF Arad continuă să ia toate măsurile necesare astfel încât tranzitul să se efectueze în condiții normale", mai spune Leș. Pentru evitarea aglomerărilor, polițiștii de frontieră recomandă, în continuare, participanților la trafic tranzitarea tuturor punctelor de frontieră existente la granița arădeană (Turnu, Vărșand și Nădlac), astfel încât să se preîntâmpine apariția suprasolicitărilor doar a unora dintre acestea.

Pieton lovit de TIR

Arad (V.Z.) - Luni, în jurul orei 15,30, pe șoseaua de centură, la trecerea de pieoni din dreptul bisericii din Gai, conducătorul unui TIR cu număr de Timiș și care circulă în direcția Nădlac, a surprins și lovit pe zebră un bărbat în vârstă de 60 - 65 ani. În urma impactului, victima grav accidentată a fost transportată la Spitalul Județan, după cum ne-a relatat subinspectorul Răzvan Meszar, de la Poliția Rutieră Arad.

Din cauza alcoolului

Arad (A.G.) - Doi șoferi din Arad au provocat accidente ușoare din cauza consumului de alcool, accidente în urma cărora două persoane au fost rănite. Bogdan O., de 25 de ani, din Arad, conducea un autoturism în localitatea Șicula având o alcoolemie de 0,88 la mie. Din cauza aceasta a pierdut controlul volanului și a intrat în coliziune cu o căruță condusă de Mircea F., din Șicula. În urma incidentului a fost rănit ușor Dorel L. de 38 de ani, pasager în vehicolul cu tracțiune animală.

Un alt incident asemănător a avut loc pe strada Ursului din Arad. Traian C., de 32 de ani, din municipiu, l-a accidentat ușor pe Radu Andrei C., de 5 ani, care traversa regulamentar strada. În urma testului pentru depistarea alcoolemiei, polițiștii au descoperit că bărbatul avea o concentrație de 0,34 la mie alcool pur în aerul expirat.

Registrul Auto Român, înapoi la normalitate

Arad (A.G.) - Anul 2008 a fost unul de foc pentru angajații Registrului Auto Român (RAR), filiala Arad. La un moment dat, se lucra pe două schimburi pentru a putea face față valului de autotmobile second-hand importate din Occident care trebuiau să treacă prin controalele RAR-ului pentru a putea fi eliberată cartea de înmatriculare a vehiculului (CIV). Din declarațiile directorului RAR, Voicu Șandru, numărul autoturismelor importate care trec prin registru este mult mai mic față de perioadele trecute. „Pentru mașini aduse din străinătate eliberăm acum, zilnic, maximum 10 CIV-uri", spune Șandru.

Datorită scăderii volumului de muncă, trei persoane angajate în cadrul RAR au fost concediate. Voicu Șandru spune că, deși nu se mai fac verificări precum în lunile anului trecut, activitatea se desfășoară pe teren: „Organizăm constant controale cu Poliția pe teren. Am pornit o colaborare cu această instituție, așa că cele două echipaje mobile sunt mereu în trafic".

MASCUS
www.mascus.ro
Vânzări & cumpărări utilaje și accesorii
vizitați www.mascus.ro

Identitate falsă

Arad (A.G.) - Polițiștii de frontieră de la Vărșand au depistat o persoană care a încercat să treacă fraudulos granița. Pe 9 august, în jurul orei 16, un cetățean dintr-un autocar care făcea o cursă externă a prezentat la control o carte de identitate românească. Observând că există diferențe fizionomice dintre bărbatul din fața lor și cel din document, oamenii legii au început cercetările pentru a descoperi adevărul. Aceștia au aflat că persoana din fața lor se numește Ali R., de 25 de ani, și este din Pakistan iar actul de identitate l-a cumpărat contra sumei de 200 de euro.

JURNAL ARĂDEAN
SPORT
Mai multe informaţii: www.aradon.ro - sport

PE SCURT

● **Previziuni sumbre.** Roli Balaj (foto), omul numărul unu al clubului Aqua Vest, a fost revoltat de arbitrajul cu tentă pro-Curtici al centralului V. Gheorghe, aruncând săgeţi spre banca gazdelor: „Vreţi să promovaţi cu orice preţ. Iar o să vă desfiinţaţi şi o să apară Frontiera 2009 Curtici!".

● **Incompatibilitate.** Dorind să scape cu orice preţ de foştii arbitrii din comisiile de specialitate, mai marii AJF Arad au trecut la „epurări" în masă. Numai că înlocuitorii, în marea lor majoritate, sunt incompatibili cu aceste funcţii. Cum ar fi preşedintele Comisiei de Disciplină, un anume C. Horga, care este şi delegat al echipei Steaua Grăniceri.

Pe locul 7

Tallin (D.S.) - Reprezentativa tricoloră de baschet feminin a ocupat locul 7 la finalul C.E. Under 16, grupa a doua valorică, din Estonia. În ultimele jocuri, România a pierdut, 53-69, cu Bosnia şi a învins Portugalia, scor 56-31, cu arădencele Boltaşu, L. Pall şi Moraru evoluând în nota echipei.

Forfait

Arad (D.S.) - Lipsa banilor, dar mai ales a perspectivelor clasării pe podium, i-au determinat pe cei de la CS AMEFA Arad să spună pas participării la ultimul turneu final din cadrul C.N. de juniori II. De menţionat că forfaitul a fost declarat de grupa lui Cristi Cosma, medaliată la precedenta ediţie a „naţionalelor" de polo.

Cristi Cosma (Foto: J.A.)

Vasile Lazăr (Foto: D.S.)

Invitaţie

Vârfurile (D.S.) - Fostul campion mondial de box, Mihai Leu şi cunoscutul cântăreţ, Tinu Vereşezan sunt principalele „capete de afiş" ale ediţiei cu numărul 12 a Cupei „Silva Lazăr" la box, eveniment găzduit, duminică, ora 16,30, pe singura arenă în aer liber amplasată într-o comună, la Vârfurile. „Sufletul" competiţiei, fiul locului, Vasile Lazăr, promite şi alte surprize pasionaţilor nobilei arte, care vor beneficia, ca în fiecare an, de intrare liberă.

„Ion Ţiriac", sponsorizat de CJA

Arad (L.S.) - La sfârşitul acestei săptămâni, la Arad se va da startul la trofeul „Ion Ţiriac", un turneu de tenis sponsorizat în întregime de cei de la Consiliul Judeţean Arad. Suma se ridică la 11.000 de dolari, iar vicepreşedintele CJ, Adrian Ţolea a spus: „Am avut pregătiţi aceşti bani, erau prinşi în buget. Mă bucur că putem avea continuitate, este cea de-a şasea ediţie a acestui turneu. E important acest lucru atât pentru tenisul arădean, cât şi pentru sportul din oraşul nostru".

Aradul va avea cel puţin un reprezentant pe tabloul principal, Marius Copil, care va fi şi cap de serie. Se speră ca şi tânărul Darius Neică să fie prezent la startul competiţiei, mai precis în turul I.

Adi Ţolea, cu banii, Anela Freer, cu organizarea. (Foto: L.S.)

Apar feţe noi în alb şi roşu

■ Aproape sigur, Ţucudean, Sălăjan, Manea şi Bujor vor evolua pentru UTA în viitorul sezon.

Arad (A.H.) - Ieri s-au făcut paşi importanţi pentru aducerea sub tricoul alb-roşu a patru jucători proveniţi de la Gloria. Este vorba, în fapt, despre două reveniri (Ţucudean şi portarul Bujor), plus două apariţii noi (Sălăjan şi Manea). Totul s-a produs după o întâlnire a directorului executiv Alexandru Meszar şi a preşedintelui Giovanni Catanzariti cu omul de afaceri Sandu Ion, întâlnire ce a avut loc la primele ore ale dimineţii.

> *Am ajuns la un acord*
> ALEXANDRU MESZAR

Mai mult decât tatonări

„Domnul Sandu Ion a dovedit, încă o dată, că este pentru Arad, pentru UTA, că vrea binele copiilor şi al clubului. Sperăm să parafăm actele, următoarele 24 de ore fiind decisive în acest sens. De altfel, fotbaliştii au intrat imediat în programul de pregătire al echipei. Despre ceilalţi jucători de la Gloria nu vă pot da acum lămuriri, însă nu este exclus să intervină şi alte nume pe această listă. Au venit, pe moment, cei care au şanse reale să evolueze" - mărturiseşte Alexandru Meszar.

Multe necunoscute

Până joi -când se înregistrează ultimele transferuri la Federaţia Română de Fotbal- se fac eforturi pentru alcătuirea unui lot cât mai bun. Există, deocamdată, destule necunoscute în jurul plecărilor şi sosirilor. Zimmermann, Riviş (din „ograda" FC Timişoara), sârbii Cakic, Radicevic nu au soarta pecetluită. Disney, în schimb, iese complet din calcule. Nu la fel stau lucrurile cu Buican (Gaz Metan Mediaş), Pecarov (CFR Timişoara) şi Lupaşcu (FC Bihor). „Din câte ştiu eu, FC Bihor are probleme, ar putea să nu se înscrie în campionat. Preconizăm să avem astăzi o discuţie cu Adrian Alexandrescu, în vederea transferării, pe lângă Lupaşcu, a alţi doi jucători. Funcţie de felul în care decurg negocierile, vom decide în acest scurt timp rămas la dispoziţie" - adaugă directorul executiv al FCM UTA. Variante suplimentare ar mai fi Batin, de la CFR Cluj şi Pârvu, de la Pandurii.

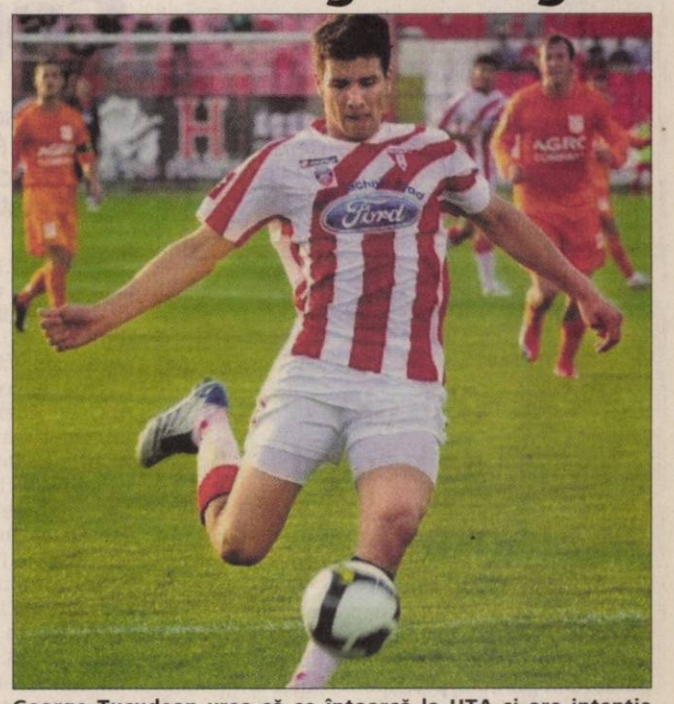

George Ţucudean vrea să se întoarcă la UTA şi are intenţia redobândirii statutului de golgeter (Foto: J.A.)

PROGRAMUL ECHIPEI

Sâmbătă, UTA debutează în Liga a II-a în Dealul Florilor, pe terenul formaţiei FC Baia Mare. Marţi sunt programate două şedinţe de pregătire, miercuri şi joi una, iar vineri se va face deplasarea la faţa locului. În cursul săptămânii vor fi susţinute jocuri-şcoală între componenţii lotului, respectiv cu juniorii „Bătrânei Doamne". De asemenea, astăzi, de la ora 19, se va disputa un meci amical cu Voinţa Mailat, pe terenul CSŞ Gloria din subcetate.

Schimbări fără girul conducerii

■ Alexandru Meszar n-a fost mandatat să restructureze sectorul juvenil de la UTA.

Arad (D.S.) - Conştient că ar putea fi socotit, peste ani, drept „gropar" al Centrului de copii şi juniori de la UTA, Adrian Zăhoi, membru în Comitetul Director al clubului fanion al Aradului - forul conducător suprem - a luat atitudine vizavi de intenţiile noului director executiv, Alexandru Meszar. Acesta a propus încheierea unui acord între UTA, CS Atletico, CLM şi CJ Arad, prin care grupele de copii şi juniori de la UTA să fie „înghiţite" de Atletico, activitatea urmând a fi împărţită în două categorii. Grupele între 6 şi 13 ani ar juca pentru gruparea privată, iar cele între 14 şi 19 ani ar reprezenta culorile alb-roşii în competiţiile oficiale.

Împotrivă !

„Nu pot fi de acord cu desfiinţarea compartimentului juvenil de la UTA. Şi nici cu varianta că Atletico are copii şi juniori mai buni şi-n consecinţă doar câţiva dintre cei de la UTA vor mai fi păstraţi. Până pe la 13-14 ani, fără să fii mare specialist în materie, nu cred că poţi să evaluezi cu corectitudine un copil care visează să ajungă fotbalist. Apoi, trebuie să fim atenţi şi la partea juridică a lucrurilor, la modul cum am putea desface contractele de muncă ale celor 9 antrenori nedoriţi de dl. Meszar" - ne-a declarat Adrian Zăhoi.

Adrian Zăhoi redă speranţa antrenorilor de la Centrul de copii şi juniori de la UTA (Foto: L.S.)

Fără drept de decizie

Atât Adrian Zăhoi, cât şi Dan Cancel, un alt membru al Comitetului Director al FCM UTA, au discutat, în ultima şedinţă, despre eficientizarea Centrului de copii şi juniori, nicidecum de o astfel de restructurare. Mai mult, Alexandru Meszar nu putea lua decizii de acest gen, câtă vreme nu a fost mandatat de Comitetul Director în această privinţă. „Noi nu l-am mandat pe Alexandru Meszar să dea pe nimeni afară. Am avut o discuţie de principiu, în care nu s-a vorbit de astfel de măsuri radicale. I-am dat un răgaz de 10 zile dlui Meszar, ca împreună cu preşedintele Giovanni Catanzariti, să ne prezinte fişa postului, pentru a o aproba în Comitetul Director. Câtă vreme nu are nici măcar drept de semnătură şi decizie în club, antrenorii şi grupele Centrului de copii şi juniori de la UTA rămân pe loc" - a fost ferm pe poziţie Adrian Zăhoi.

Refuză Liga II

Ineu (D.S.) - Au refuzat cadoul Federaţiei. Este vorba despre CS Ineu, participantă, în vară, la barajul de promovare în Liga II, care a declinat invitaţia preşedintelui Comisiei de Competiţii, Dumitru Mihalache, de a face pasul spre eşalonul secund, urmare a unor abandonuri.

„Nu avem bani pentru pentru Liga II. Cu greu ne descurcăm şi în eşalonul trei" - a „decretat" Nicolae Mehelean, primarul oraşului Ineu.

Totuşi, în următoarele ore, situaţia s-ar putea schimba, cu ajutorul unui sponsor ori a implicării preşedintelui CJ Arad, Nicolae Iotcu, situaţie în care Ineul ar deveni colegă de eşaloc cu UTA.

Nicolae Mehelean (Foto: S.T.)

Plimbată printre eşaloane

■ Geta Onu, preşedintele CSU Arad exclude varianta retrogradării în Liga IV.

Bucureşti (D.S.) - „Lovitură de teatru" sau zvonuri fără acoperire ? Ieri, pe culoarele Federaţiei, circula informaţia că CSU Arad va fi retrogradată în Liga IV, urmare a scandalului de corupţie din finalul campionatului trecut, cu Geta Onu, preşedintele grupării din Aradul Nou, printre persoanele audiate de DNA Oradea. Ştirea a devenit şi mai credibilă, odată cu apelul lansat de federali la adresa mai multor grupări de a ocupa locurile vacante din eşalonul secund, fără ca CSU Arad, grupare care, conform regulamentului, ar avea cea dintâi opţiune, să se numere printre nominalizate.

Contactată de „Jurnal arădean", Geta Onu, preşedintele grupării arădene a infirmat cu vehemenţă această versiune. „Nici vorbă de aşa ceva. Sunt prostii. Oficial, nu s-a luat nici o hotărâre. Aştept cu interes decizia Biroului Federal şi confirmarea că vom juca tot în Liga II" - a spus Geta Onu. Care are pregătit şi un plan de rezervă, în caz de retrogradare în Liga IV: „Am lua bani mulţi de la Laussaune. Acolo nu ţin şmecheriile. Totul se judecă pe probe".

ARAD ONLINE
www.aradon.ro

GCI Energy
FURNIZARE ENERGIE ELECTRICA
(II-237929)

Societatea GENERAL COM INVEST SRL,
cu sediul in Arad, str. Steagului, nr. 1,
membra a Grupului Agrirom, posesoare a Licentei
de Furnizare Energie cu nr. 692, eliberata de ANRE:

FURNIZEAZĂ ENERGIE ELECTRICĂ PENTRU AGENŢI ECONOMICI, LA PREŢURI DEOSEBIT DE COMPETITIVE ŞI ASIGURĂ CONSULTANŢĂ ENERGETICĂ GRATUIT PENTRU POSIBILII CLIENŢI.

Pentru informaţii, sunaţi la:
0740-107538; 0747-025858;
0747-025959; 0257-250862.
Pentru mai multe detalii,
vizitati: www.energy.gci.ro

RECLAMA

PE SCURT

● „Ziua recoltei". Primăria comunei Felnac şi Căminul cultural din această localitate organizează duminică, 16 august, sărbătoarea comunei Felnac - „Ziua recoltei". Programul cuprinde: întâlnire cu fiii satului, competiţii sportive, lansări de carte, spectacol folcloric dar şi un concurs de gătit tocana la cătlan.

OPINII

Dincolo de penibil

DIANA DUŢU
diana.dutu@informmedia.ro

Ceea ce se întâmplă, astăzi, în sistemul sanitar arădean este mai mult decât penibil. Pe vremea când dr. Gabriela Ţârle conducea Direcţia de Sănătate Publică şi a devenit personaj principal în „spectacolul" public al telefoanelor către vrăjitoare, credeam că mai jenant de atât nu se poate. Dar, iată, vremurile prezente ne demonstrează contrariul.

Tevatura de la Spitalul Judeţean este un exemplu elocvent. Pe fondul scandalului cu firma care asigură curăţenia în spital, dr. Mirandolina Prişcă a fost demisă din funcţia de manager. Motivul invocat oficial a fost suficient de plauzibil: datoriile enorme ale spitalului, datorii cu o vechime mai mare de doi ani. În fapt, nu a fost vorba decât de o execuţie politică a managerului, ştiut fiind că dr. Prişcă era membră PD-L, iar Sănătatea este un domeniu care aparţine PSD - atât la nivel naţional (ministerul), cât şi judeţean (direcţia). Noul manager interimar, dr. Carmen Neamţu - susţinută de PSD - nu a venit decât să confirme că este vorba de o schimbare politică.

Invocând nerespectarea înţelegerii pe care a stabilit-o, de comun acord cu PSD, la nivel local, PD-L Arad a luat atitudine. A apelat, exact aşa cum făcuseră anterior social-democraţii, la o „demonstraţie de forţă". În consecinţă, la numai o săptămână de la numire, dr. Carmen Neamţu a fost eliberată din funcţia de manager interimar, în locul ei fiind numit - fără explicaţii suplimentare - dr. Bogdan Totolici. Agreat de PD-L, dr. Totolici a devenit, în mod automat, „duşmanul de clasă" al PSD. Şi, ca orice duşman, trebuie eliminat. Astfel au hotărât liderii PSD Arad, la nici o săptămână de la numirea lui Totolici. Rămâne de văzut dacă vor avea susţinere la Bucureşti, căci demiterile şi numirile le face ministrul Sănătăţii. Care ministru, chiar dacă e PSD-ist, face parte, totuşi, dintr-un guvern condus de un PD-L-ist.

După cum se vede, totul se reduce la politic. Nu e o noutate, dar parcă, de data aceasta, coarda se întinde cam tare. Dacă privim spre Spitalul Judeţean, vedem o reprezentaţie de prost gust. Asistăm la un adevărat război al orgoliilor şi frustrărilor, din care oamenii simpli, bolnavii internaţi nu au nimic de câştigat. Dimpotrivă.

În aceste condiţii, mai că-ţi vine să regreţi vremurile când dr. Gabriela Ţârle conducea Direcţia de Sănătate Publică...

Ecologism Câţiva turişti din Arad au făcut în weekend o drumeţie în Munţii Apuseni şi ne transmit că au fost surprinşi de „igiena" satului Boga (sat de vacanţă bihorean, situat chiar la intrarea spre drumul de Padiş - Ponoare). Din păcate, asemenea locuri „curate" mai găsim şi pe la noi... (Foto. D.H.)

Congrese PNŢCD în paralel

■ **În luna septembrie, aripile din PNŢCD vor organiza, concomitent, la Bucureşti, congrese.**

Aripa Sârbu, deocamdată neînscrisă în registrul partidelor (Foto : S.T.)

Arad (S.T.) - În cursul lunii septembrie, cel mai probabil în data de 12, cele două aripi din PNŢCD, Miluţ-Sârbu, vor avea, concomitent, congrese, afirmă Nicolae Berce, unul dintre liderii Comitetului interimar care conduce organizaţia judeţeană a ţărăniştilor din aripa Radu Sârbu. Berce, Mircea Răduţiu, Virgil Florea şi Ioan Mureşan au participat, la Timişoara, la discuţiile cu Radu Sârbu şi Gheorghe Ciuhandu, privind strategia în perioada următoare. Astfel, a fost luată decizia de a se organiza, la Bucureşti, congresul, concomitent cu cel convocat de Marian Miluţ. Aceasta, deoarece s-a considerat că aproape sigur justiţia i-ar da dreptate lui Miluţ, aflat în proces cu aripa Sârbu, dacă ar fi reconfirmat preşedinte în cadrul unui congres. „Vom face şi noi congres, iar justiţia va cântări cine are legitimitate, cine a acţionat conform Legii de înfiinţare şi funcţionare a partidelor politice, cine a respectat Statutul şi cine, nu. Va avea de ales între a da dreptate adevăraţilor ţărăniştii, care sunt alături de noi, sau unor oportunişti, validând unul sau celălalt dintre congrese", a declarat Berce.

> *Sunt curios cu cine vor face Conferinţa Judeţeană*
>
> CLAUDIU CRISTEA

Pentru a putea participa cu delegaţi la congres, ţărăniştii arădeni din aripa Sârbu trebuie să organizeze neapărat Conferinţa Judeţeană. S-a decis ca aceasta să aibă loc pe data de 29 august, ora 11,00, la Hotel Parc.„Nu ştim ce vor face ceilalţi şi nici nu ne interesează, ne vedem de munca noastră. Am reuşit să înfiinţăm 10 organizaţii, în comune unde PNŢCD nu avea organizaţii, cum ar fi Hăşmaş, Sântana, Archiş, Moneasa, Apateu, dar înfiinţăm şi în paralel, în comune în care au şi ei. Nu avem treabă cu membrii lor, cine vrea să vină la noi, vine, noi nu facem presiuni asupra nimănui", spune Berce.

De cealaltă parte, Claudiu Cristea, preşedintele „PNŢCD Miluţ" continuă să susţină că aripa Sârbu nu doreşte decât să „fure" cât mai mulţi ţărănişti, pentru a înfiinţa un alt partid. Filiala arădeană va participa la congresul lui Miluţ, însă nu va organiza nicio Conferinţă, Comitetul Judeţean de Conducere fiind cel care va desemna candidaţii. Încă nu se ştie exact câţi, însă este cert că va fi a treia organizaţie ca pondere, ca urmare a rezultatelor obţinute la europarlamentare.

Infracţiuni la circulaţie

Arad (A.G.) - Poliţiştii rutieri (foto) au descoperit mai multe persoane care au comis infracţiuni în ceea ce priveşte regimul circulaţiei. Mihai O., de 45 de ani, din Timişoara, a fost depistat în trafic în timp ce conducea un autoturism Dacia 1310. În urma verificărilor, oamenii legii au stabilit că numărul de înmatriculare corespundea altei serii de şasiu: Bărbatul are acum dosar penal.

Neluţ N., de 26 de ani, din Arad, a fost prins în trafic în timp ce conducea autoturismul VW Golf 3, proprietate personală. Problema este că bărbatul nu poseda permis de conducere, iar acum s-a ales cu dosar penal.

Gavril B., de 21 de ani, din Sântana, a fost depistat de către poliţişti conducând un autoturism, deşi avea permisul suspendat. Tânărul este cercetat penal.

Parteneriat pentru tineri

Arad (A.G.) - Inspectoratul de Poliţie Arad, având ca parteneri Direcţia Silvică Arad, Complexul Social Intercultural „Curcubeu" Arad, Centrul de Prevenire şi Consiliere Antidrog Arad, Asociaţia Română Anti-Sida, Fundaţia „Renincoor Open Hand", Discoteca „Space" şi Compartimentul Teritorial ANES, în perioada 10-14 august 2009, organizează activităţi preventive sub egida „Vacanţa 2009". Cu această ocazie sunt organizate mai multe activităţi specifice. Astăzi, începând cu ora 10:30, în Parcul Natural Lunca Mureşului, vor fi desfăşurate activităţi de prevenire şi combatere a accidentelor rutiere. Miercuri, de la 10, vor fi organizate activităţi pentru prevenirea şi combaterea infracţiunilor comise cu violenţă.

Joi va fi şi ultima zi a acestei manifestări. De la ora 10, în parcările centrelor comerciale, vor fi desfăşurate activităţi pentru prevenirea furturilor de şi din autoturisme.

Traşi în piept de 9 luni

■ **Au muncit luni de zile iar angajatorul i-a plătit doar cu promisiunea banilor ce vor veni.**

Aurel Zdrendea e hotărât să facă orice pentru a-şi recupera banii... (Foto:M.A.)

Arad (M.A.) - Au renunţat cu toţii la reclamaţii pe la instituţiile abilitate, pentru că „nu se rezolvă aşa nimic, în acest caz nu se poate decât cu ameninţări", ne spune unul dintre angajaţi. Promisiunile că „azi vă dăm o parte din bani (n.r. ieri)" nu au mai impresionat pe nimeni. „Voi sta aici până iau banii, acest om (unul dintre patroni) nu va pleca de aici fără să-mi dea ce îmi datorează" ne-a spus foarte hotărât Zdrendea Aurel, unul dintre foştii angajaţi. Chiar dacă situaţia lui nu e foarte disperată, are în prezent un alt loc de muncă, faptul de a fi minţit de atâtea ori, la telefon sau în discuţiile faţă în faţă, l-a supărat foarte tare „E vorba de calitatea morală a acestui om, care nu se sfieşte să te mintă în faţă. Asta e mai greu de iertat şi înţeles. Din discuţiile cu alţi muncitori am auzit că ar fi primit o sumă mare de bani, 40 000 eu de la un italian pentru serviciile prestate, aşa încât nu pot să cred că nu are bani să ne plătească, dar ne minte într-una. " Cam acelaşi lucru ne spuneau şi alţi angajaţi, care au venit la întâlnirea cu fostul angajator pentru a treia, a patra oară şi tot nu primeau nimic.

Am stat puţin de vorbă şi cu angajatorul, Ducău Pascu, care ne-a declarat: „Aş vrea să le dau oamenilor banii, dar nu îi am, am ales să plătesc la şomaj pentru a-i ajuta într-un fel (n.r. deşi asta era datoria lui lunară să plătească taxele la stat) dar sper că în curând, după ce voi primi şi eu de la cei care îmi datorează pentru lucrările efectuate să le pot plăti tot. Îmi pare rău pentru ei, dar nu am ce face acum. Oricum, din septembrie vom închide firma."

Singura soluţie viabilă pe care o au cei 12 angajaţi neplătiţi ar fi să dea în judecată firma pentru a-şi recupera salariile. Însă unii sunt în situaţia de a nu mai avea bani nici pentru traiul zilnic, aşa încât varianta procesului, care poate fi costisitor, nu pare a fi soluţia ideală.

Cazul acesta, cu siguranţă, nu este singular în Arad, probabil mai sunt încă mulţi, pe la diverse firme mai mult sau mai puţin falimentare care aşteaptă încă salarii restante. Din păcate, oamenii nu prea au multe variante în aceste vremuri de criză şi de multe ori, nici angajatorii.

tendinte
Frumuseţe şi modă

Sexy-mama

Mamă a unei fetiţe de 16 luni, actriţa americană Halle Berry consideră că maternitatea a transformat-o într-o femeie sexy.

„Femeile au nevoie să se îndrăgostească de ele însele şi să realizeze că sunt frumoase şi minunate”

JESSICA SIMPSON

43

minute zilnic, petrec bărbaţii uitându-se la zece femei diferite

6

Acordă o atenţie deosebită îngrijirii mâinilor, folosind creme şi unguente hidratante. Crema hidratantă se aplică după fiecare spălare pe mâini, înainte de începerea activităţilor (şi după) şi atunci când ieşi din casă. Cele mai indicate sunt cremele cu glicerină, aloe vera, ulei de şofrănel, ulei de măsline şi pe bază de plante naturale precum extractul de rostopască, gălbenele sau muşeţel. Aceste creme sunt destinate în special îngrijirii mâinilor sensibile, cu pielea uscată sau crăpată. Au efect tonifiant, regenerator, revitalizant şi de reglare a echilibrului lipidic al pielii.

1 Cremă reparatoare, Garnier, pentru piele foarte uscată, 9.50 lei/100 ml

2 Cremă L'Occitane, cu extract de miere şi lămâie, 24.50 lei/33 ml

3 Balsam reparator pentru mâini, Balm Balm, 32.00 lei/50 ml

4 Cremă hrănitoare, cu extract de papaya, Deborah, 20.50 lei/100 ml

5 Cremă de mâini, Lotus Beauty, 51.60 lei/100 ml

6 Cremă de mâini antiîmbătrânire, Thalgo, 73,00 lei/75 ml

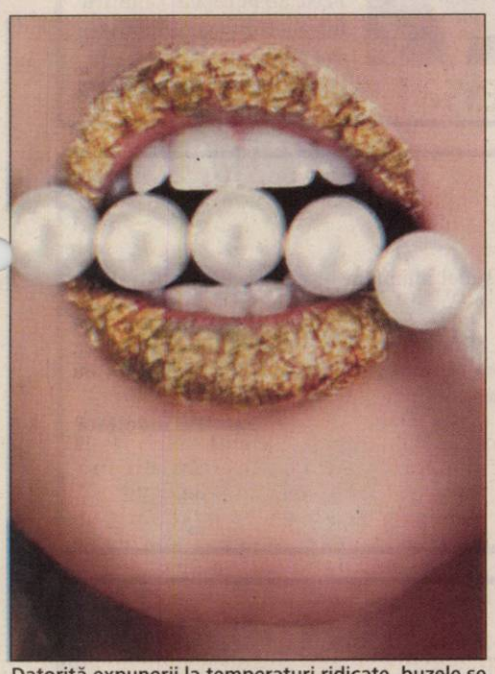

Datorită expunerii la temperaturi ridicate, buzele se usucă şi crapă. Evită să foloseşti balsamul de buze pentru că el conţine compuşi chimici dăunători pielii, mai ales în cazul sângerărilor sau plăgilor deschise. Apelează la miere, vaselină cosmetică, tratament cu castraveţi proaspeţi sau frunze de aloe. Şi pentru că hidratarea necorespunzătoare este una din cauzele crăpării buzelor tale, nu uita să consumi doi litri de apă zilnic (Foto: FAN)

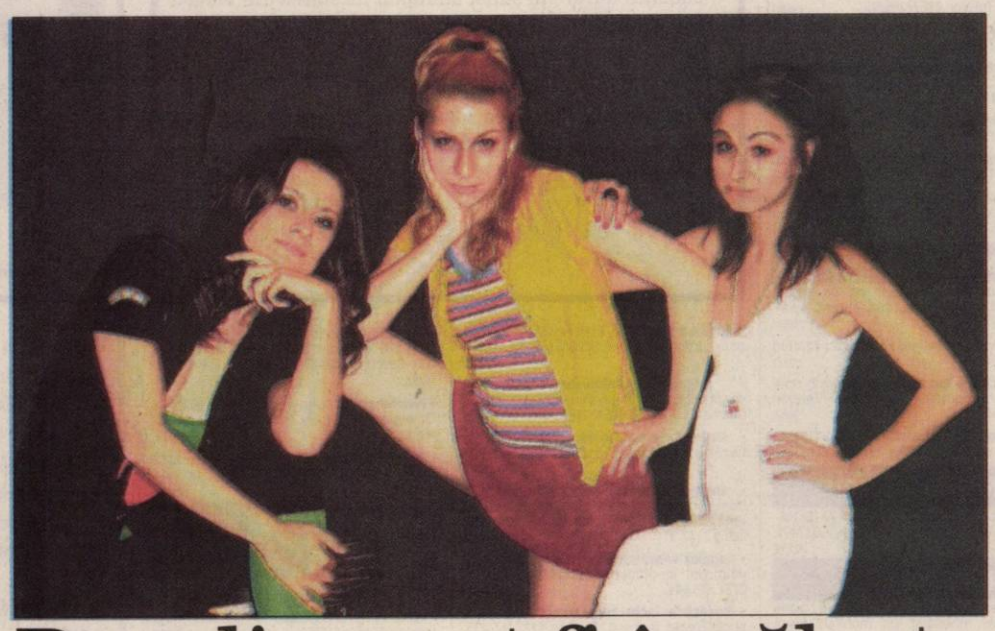

Reguli ce pot fi încălcate

Dovedeşte că eşti lipsită de inhibiţii prin ignorarea normelor tradiţionale din domeniul modei.

Tendinţele în moda verii 2009 se remarcă prin culoare, fantezie şi lipsa inhibiţiilor, determinându-i pe stilişti să alcătuiască o listă cu câteva sfaturi de specialitate care încalcă deliberat regulile tradiţionale din acest domeniu.

1. Bijuteriile strălucitoare se poartă doar seara

Nu trebuie să ai o atitudine de „vampir” faţă de bijuteriile tale. Poţi să le permiţi să strălucească şi în timpul zilei. Pentru a reuşi o combinaţie inspirată, este important ca şi articolele vestimentare pe care le porţi să fie clasice, dar sofisticate. Liniile simple nu vor atrage atenţia, dar vor pune în valoare bijuteriile pe care le porţi.

2. Renunţă la un accesoriu înainte de a ieşi din casă

În aceste zile, „mai mult” înseamnă cu adevărat mai mult. „Purtaţi toate hainele preferate în acelaşi timp”, declară designerul Philip Crangi. „Accesoriile reprezintă modul în care oamenii îşi prezintă propria lor poveste. Sunt apreciate combinaţiile între nou şi vechi, între partea de sus şi cea de jos, între strălucitor şi articole personalizate. Toate pot fi purtate simultan”, consideră acelaşi expert în modă.

3. Amestecarea modelelor sau contrastul de culori sunt interzise

O ţinută care combină aspectul unei fete cuminţi cu câteva accesorii fanteziste şi nebuneşti contribuie la obţinerea unor combinaţii amuzante. Două sau trei articole vestimentare neobişnuite, precum un pulover violet purtat cu o fustă „chartreuse” (verde-gălbui), ar putea fi o combinaţie reuşită, declară designerul Rachel Comey. Totuşi, culorile trebuie alese în aceeaşi familie cromatică şi nu trebuie să amestecaţi articolele vestimentare care au mai mult de două culori. În această vară, o rochie cu imprimeuri florale devine un adevărat articol de succes când este purtată împreună cu o vestă asortată.

4. Nu se poartă denim cu denim

În acest sezon se poartă totuşi combinaţiile contrastante de denim. De exemplu, o pereche de jeans indigo închis pot fi purtaţi cu o cămaşă de denim în nuanţa „chambray” (albastru deschis). Această combinaţie va fi sofisticată, nu country, putând fi completată cu o pereche de pantofi decoltaţi, cu baretă şi cu o geantă cu cataramă.

5. Pantofii cu vârful decupat se poartă doar vara

Pantalonii strâmţi asortaţi cu o pereche de sandale reprezintă o alegere de succes şi în timpul sezonului de toamnă. Pantofii al căror vârf este doar puţin decupat nu expun prea mult piciorul. Ei pot fi purtaţi cu o pereche de pantaloni strâmţi, de culori opace, în nuanţele toamnei. Se recomandă culorile roşu-burgundiu, muştar închis şi purpuriu, dar în niciun caz negru.

Arădenii se distrează...

1 distracţie pe ringul de dans 2 se iubesc ca-n prima zi 3 joc de lumini 4 moment de tandreţe 5 se simt puternici

AP.1 CAMERĂ

• **Vând apartament** 1 cameră, bucătărie, antreu 75 mp, lângă primărie, 0357/437429. 239148

• **Vând apartamente** cu 1 şi 2 camere, bloc nou, zona Spitalului Judeţean. 0746.194.428; 0762.213.545. 171097

AP.2 CAMERE-ARAD

• **Vând apartament** ultramodern în Vlaicu, Aleea Saturn, etaj 3 din 4, compus din 2 camere, faianţat, parchetat, mobilat, toate utilităţile casnice, preţ informativ neg. 40.000 Euro. Informaţii 0724826033. 239253

• **Vând apartament** 2 camere, Micălaca 300 etaj 1, 81 mp, 0724.673.171. 222765

• **Vând apartament** 2 camere construcţie nouă, plata şi în rată. 0727/836953, 0723/599169. 232086

• **Vând apartament** 2 camere Uta, 27.000 Euro. Telefon 0733.442.000. 234658

• **Vând apartament** 2 camere decomandate, Micălaca şi Vlaicu 76 mp, 0744.542.931. 237171

• **Vând apartament** 2 camere, la cheie, în bloc nou, 87 mp, 45.000 Eur. Telefon 0722.981.099. 237683

• **Vând apartament** 2 camere, bucătărie, baie, balcon, etaj III, Complexul studenţesc Timişoara, 0722.975.746, 0721.285.075. 238098

• **Vând apartament** 2 camere mobilate, zona 300, 0722.606.527. 239368

• **Vand apartament** 2 camere, central, decomandat,complet renovat, 78 mp, zona linistita, parcare auto, et. 4/4, 0745554679 231146

AP.3 CAMERE-ARAD

• **Vând apartament** în Vladimirescu str. Gării, Bl 11, ap 6, cu bucătărie, 2 dormitoare, sufragerie, 2 băi, garaj, beci, la etajul 2 cu posibilităţi de mansardare preţ 35.000 Euro negociabil. Telefoane 0257/377680, 0749.836.446, 00306934785331. 225234

• **Vând apartament** 3 camere, ultraamenajat, zona Podgoria, etaj 2, decomandat. Informaţii 0726777560, 0770279796. 203223

• **Vând apartament** 3 camere Samantha urcător, B-dul Praporgescu, etaj 3/4, neamenajat. Preţ atractiv. Exclus intermediari. Telefon 0744.628.605, 0771.223.361. 231150

• **Vând apartament** 3 camere, zona Gării, 105 mp, decomandat, clima, centrală Bucătărie, mobilată, termopane, totul este modificat şi amenajat modern, preţ 63.000 Euro, telefon 0722.577.061. 242783

• **Vând urgent** apartament 3 camere, etaj 1, Alfa, decomandat, 2 băi, 3 balcoane, amenajat recent. Preţ 65.000 Eur, mobilat sau 60.000- nemobilat. Telefon 0720.444.035. 216733

AP.4 CAMERE-ARAD

• **Vând apartament** 4 camere, aer condiţionat, termotecă, Peneş Curcanul (lângă Tricoul Roşu). Telefon 0747.989.901, orele 07.00- 17.00 211644

• **Vând apartament** 4 camere la Z-uri, amenajat, etaj 7/8. Preţ 70.000 Euro, negociabil. Telefon 0357/807105, 0770.396.122. 224344

• **Vând apartament** 4 camere, decomandat, zona Polivalentă, etaj 1, la oferta maximă. Telefon 0740.633.621. 232393

AP.5 CAMERE-ARAD

• **Vând (sau** schimb) cu casă în Arad, Pecica, apartament 5 camere modernizat, clima, 2 băi, balcon închis, geamuri termopan, uşă metalică, vedere pe ambele părţi, zonă liniştită, preţ de criză, negociabil, 0721.924.545. 238339

CASE-ARAD

• **CASĂ MAL,** ULTRAFINISATĂ, DEMISOL+PARTER 250MP, 5 CAMERE, 119.000EURO, 0752113315, 0742781651 188090

• **Vând casă** cu teren intravilan, SC- 80 mp, ST- 1500 mp, FS- 20 m, Micălaca, Voinicilor. Telefon 0745.320.415. 239680

• **Vând casă** Grădişte, 4 camere, 2 băi, bucătărie, hol mare, curte+ grădină, toate utilităţile, suprafaţă 670 mp. Telefon 0727.798.269. 221144

• **Vând casă** solidă, central, 3 camere, teren, 530 mp, 149.000 Eur. Informaţii telefon 0257/282793, 0744.623.459. 238750

• **Vând casă** str. Gorunului 10, Grădişte, Arad, Informaţii telefon 0257/370219, 0744.995.331. 220108

• **Vând casă,** central, cartierul Funcţionarilor. Telefon 0744.577.971. 198717

• **Vând case** la cheie 75.000 Euro, Pîrneava. Telefon 0733.442.000. 234656

• **Vând urgent** casă 180 mp, locuibilă, 460 m suprafaţă totală lângă Biserica Sârbească, 34.000 Eur negociabil. Telefon 0752.525.446. 237909

• **Vand urgent&ieftin** casa&teren Str.Stanjenel(Micalaca) si casa&teren str.Octavian Goga.Tel0744568885 239462

CASE-JUDEŢUL ARAD

• **PF vând** vilă la cheie lux, P+M Vladimirescu, 143.000 Eur, 0722.205.811. 225805

• **Urgent vând** casă în Gurba nr.418, 4 camere, baie, bucătărie +anexe, grădina 15 arii. Informaţii 0742.906.901. 231674

• **Vând casă** nouă în Vladimirescu, 200 mp, teren 500 mp, 180.000 Eur negociabil. Telefon 0723.098.947, 0722.424.087. 220650

• **Vând casă** în Şimand, informaţii telefon 0257/373599, 0746056353. 212132

• **Vând casă** în localitatea Macea nr. 708, cu grădină în suprafaţă de 1440 mp. Relaţii telefon 0745.770.017. 212045

• **Vând casă** în Păuliş. Telefon 0723.253.924. 238625

• **Vând casă** Simpetru German, ST- 4200 mp, FS- 25 ml, renovată interior- exterior. Preţ 32.000 Eur negociabil. Posibil 2 tranşe. Meritã văzută. 0745.829.587. 239355

• **Vând casă** Vladimirescu, str. M. Eminescu nr. 40, suprafaţă 460 mp, 0745.379.700, 0745.638.012. 219950

CASE-ALTE JUDEŢE

• **Vând casă** în Battania, 17.000 Eur. Informaţii: 0741.641.080. 238607

CASE DE VACANŢĂ-JUD ARAD

• **Vând 2** casuţe pe Ştrand, zonă bună, alăturate, posibil şi separat, 200 mp. telefon 0722.292.559. 239500

• **Vand casa** constructie noua semifinisata 73000 euro negociabil 0729274880 218182

TERENURI LOCAL

• **Ocazie! Vând** teren în Arad, 3.800 Euro, materialul pentru fundaţie inclus, pentru tineri. Informaţii telefon 0753536436. 238950

• **TEREN 10.000MP** LA ŞOSEA D.N.ARAD- ZIMAND CUZ, 6,9EURO/MP, 0722273759, 0742781651 187655

• **Vând loc** de casă Aradul- Nou, 760 mp, FS- 20 m. Telefon 0257/286249. 196181

• **Vând loc** de casă în Gai, 950 mp, FS 13,50. Telefon 0740.818.229. 238177

• **Vând teren** intravilan în Micălaca, str. Voinicilor, ST= 1458, FS= 20 m. Telefon 0745.320.415. 217044

• **Vând teren** 1000 mp Pîrneava, str. Oituz. Telefon 0733.442.000. 234647

• **Vând urgent** păşune Zimandul- Nou 5 ha. Telefon 0722.692.973. 238079

• **Vând 7,2** ha păşune Arad, 2,8 ha livadă, Adea, cu curent şi apă. Telefon 0740.633.621. 232251

TERENURI JUDEŢ

• **Vând loc** casă în Mânruloc pe strada principală, utilităţi apă, gaz, curent. Telefon 0740.972.900. 219337

• **Vând teren** intravilan, Fântânele. Telefon 0745.555.249. 237812

• **Vând/schimb loc** casă intravilan în noul cartier rezidenţial Mândruloc Telefon 0723.513.102. 238858

• **25000 mp** zona industrială PECICA TURNU, FS dublu, parcelabil, 0722- 257409. 211740

TERENURI ALTE JUDEŢE

• **Casă şi** teren intravilan BATTONYA, DOMBEGHZHAZA, ieftin, utilităţi, 0722257409, 0770231353. 211742

IMOBILE CHIRII

• **Închiriez apartament** 3 camere, zona Maiakovski, amenajat lux, mobilat, dotat, preţ 400 Euro/lună. Informaţii 0726777560 237387

• **Închiriez apartament** 3 camere, mobilat şi utilat, etaj 1, zona Miorita. Telefon 0722.698.750, 0752.510.175. 218390

• **Închiriez apartament** 2 camere, decomandat, mobilat, Piaţa Spitalului, 0749460322, 0770340671, 0257230993. 224370

• **Închiriez apartament** două camere lângă Liceul Pedagogic. Telefon 0257/281234. 238286

• **Închiriez apartament** 2 camere, etaj II, două balcoane, zona Podgoria, 250 Euro. Informaţii 0743700345, 0752473163. 239159

• **Închiriez apartament** cu 2 camere, Vlaicu, mobilat. Informaţii 0257/289235. 239492

• **Închiriez apartament** 2 camere, Lebăda, decomandat, curat, 150 Eur, 0745.615.820. 239824

• **Închiriez casă** în Păncota 4 camere, baie, Grădină Mare, pe termen lung. 0742/218693. 239681

• **Închiriez garsonieră,** confort I, mobilată, gaz+contorizată, 0770.266.525, 0257/275081. 237718

• **Închiriez garsonieră** Complexul Studenţesc Timişoara. Telefon 0257/281234 238315

• **Închiriez garsonieră** mobilată, str. 6 Vânători. Preţ 120 Euro+garanţie 100Euro, 0746.134.703, 0746.134.702. 239197

• **Caut să** închiriez apartament Central 3 camere mobilate (cu 2 dormitoare). Ofer 350 - 400 Euro, 0722.606.448. 239369

• **Caut să** închiriez apartament 2- 3 camere ne/mobilate Micălaca- Vlaicu- Central, 0726.289.694. 239461

• **Dau în** chirie apartament cu două camere, zona Mihai Viteazul. Informaţii telefon 0741.374.194, 0257/466788. Sunaţi după data de 17 august! 238978

• **Dau în** chirie apartament 3 camere mobilate Vlaicu (Z- uri) 170 Euro, 0726.289.694. 239490

• **Dau în** chirie garsonieră confort 1 complet renovată şi utilată, zona Miorita. Informaţii telefon 0755.278.153. 238922

• **Dau în** chirie garsonieră mobilată Central 120- 150Euro, 0726.289.694. 239502

• **Dau în** chirie 2 camere mobilate Vlaicu- Micălaca 150Euro, 0726.289.694. 239498

• **Dau în** chirie 2 camere mobilate Central (Praporgescu- Constructorul) 200 Euro, 0726.289.694. 239504

• **Dau în** chirie 3 camere mobilate parţial (Intim) 120Euro, 0722.606.527. 239472

• **Inchiriez (ofer)** apartament 2 camere, mobilat, total contorizat, et.1, zona UTA. Tel. 0744804269, 0723467248 238297

• **Inchiriez apartament** 2 camere in bloc constructie 2007, str Oituz 208.Total contorizat,mobilat si utilat.Tel.0744936357 234643

• **Inchiriez pe** termen lung avantajos apartament spatios, la casa in gradiste, budai deleanu. Merita vazut, Conditii excelente! Recomandat pentru familie tanara, 3- 4 studenti, sau spatiu de firma. 150 eur. 237147

• **Ocazie!Inchiriez apartament** 2 camere in bloc nou,total contorizat,mobilat si utilat,pe str Oituz.Negociabil pe termen lung!Telefon 0744936357 239172

• **Ofer în** chirie garsonieră Vlaicu, fără bucătărie. Informaţii 0745532061, 0753516108, 0788013779, 0788988714. 231845

• **PF închiriez** vilă la cheie lux, Vladimirescu, 599 Eur, 0722.205.811. 225784

• **Primesc în** gazdă două fete str. C. Coposu 12. Telefon 233342. 234623

SPAŢII COM-ARAD

• **Închiriez spaţiu** comercial ultracentral, 10 Eur/mp. Telefon 0722.344.810. 219575

• **Închiriez spaţiu** comercial ultracentral, 10 Eur/mp. Telefon 0724.065.877. 219878

• **Ofer hale** de 330- 660mp în Parcul Industrial Uta. Telefon 0721.288.570. 237951

• **Ofer închiriez** cabinete medicale în Policlinică centrală, parcare gratis. 0755048519. 143880

SCHIMB LOCUINŢE-ARAD

• **Schimb apartament** 2 camere, construcţie nouă Alfa cu apartament 2- 3 camere, zona Tribunalului. 0727/836953, 0723/599169. 232026

OFERTE LOCURI DE MUNCĂ

• **Angajăm şoferi** categoria C pentru distribuţie în Judeţul Arad. Telefon 0752.192.088, 0751.229.955. 238244

• **Angajăm şoferi** TIR 20 tone, cu experienţă şi atestat profesional pentru transport internaţional marfă. Informaţii 0257-253528. 239363

• **Angajăm personal** bucătărie, femei pentru curăţenie, spălători vase. Telefon 0723.478.167. 237175

• **Angajăm vulcanizator** auto. Telefon 0722.344.810. 238253

DECESE

Cu adâncă durere în suflet anunţăm încetarea din viaţă a celui care a fost soţ, tată şi bunic

TOTH PITYU,
la vârsta de 54 ani.

Înmormântarea va avea loc astăzi, 11 august 2009, ora 11.00, la Cimitirul Pomenirea. Dumnezeu să-l odihnească în pace!

Familia îndoliată

• **Angajez brutar** cu experienţă şi feliator pâine. Informaţii 0744.183.085, 0742.218.693. 242737

• **Angajez ospătăriţe** restaurant, ospătăriţe, bărmăniţe, dansatoare cabaret, Germania, 0257/210464, 0767.057.170. 239676

• **Angajez recepţioneră** cu atribuţii la bucătărie. Informaţii la telefon 0722292559. 239356

• **Angajez urgent** croitor/croitoreasă în domeniul reparaţiilor de haine, cu experienţă. Rugăm seriozitate, 0732.997.228, 0257/217271. 237132

• **Angajez vânzătoare** cu min 6 luni lucrate neîntrupt în domeniul alimentar. Telefon 0751.875.641. 237818

• **Bucătăria lacto- vegetariană** angajează bucătăreasă 6- 8 ore. Telefon 0721.355.435, 0770.453.109, după ora 15.00. 239693

• **Caut urgent** Femei/Bărbaţi muncă în Cipru şi Germania pentru culeş fructe. Informaţii 0257/211321, 0745963238. 239675

• **Centru Medical** Privat angajeaza medic generalist sau rezident/specialist de MF, MG. Telefon 0257/282363. 238726

• **Firmă tapiţerie** angajăm femei croit cusut. Informaţii Bujac telefon 0257/349165. 238554

• **SC angajăm** pizzer. Informaţii telefon 0724.373.708. 238207

• **Societate angajează** coordonator lucrări. Cerinţe: permis categoria B, disponibilitate deplasări. Telefon 0756.083.344. 240320

• **Societate comercială** angajează ajutor bucătar şi ospătar- barman, informaţii la telefon 0257/216047, 0257/255256. 239471

PRESTĂRI SERVICII

• **AB repar** maşini spălat automate, garanţie, post- garanţie, 0745395282, 0257/274600. 238852

• **Parchetări, raşchetări** fără praf. Avem plintă fag, stejar. Telefon 0744.555.338. 238180

• **Renovări, finisaje,** tencuieli, termoizolări, faianţări, zugrăveli, calitate, preţuri accesibile. Telefon 0751119398, 0357/432875 237521

• **REPARĂM MAŞINI SPĂLAT, FRIGORIFICE, TV; EXECUTĂM TERMOPANE, MOBILIER, TAPIŢERIE, 0726.796.542.** 947991

CONSTRUCŢII

• **AB Absolut,** acasă aduc balast, nisip, piatră, pământ, 2- 22 MC, duc molozul ieftin, 0745036969, 0722389480. 190585

• **AB aduc** acasă balast, nisip, sorturi între 2- 5mc, la cel mai mic preţ. 0741.972.216 71105

AUTO ROMÂNEŞTI

• **VAND SCHIMB** CIELO DAEWO COREAN CU GAZ OMOLOGAT, ALARMA, STARE FOARTE BUNA DE FUNCTIONARE. INFORMATII LA TELEFON 0742057833 228204

AUTO STRĂINE

• **Vând (sau** variante) BMW 320, 2,0 diesel, an 2004, geamuri electrice, climă, încălzire scaune. Telefon 0740.574.138. 238336

• **Vând autoturism** A4, an 2000, argintiu, full, înmatriculat, stare impecabilă. Telefon 0751.043.201. 241596

• **Vând Fiat** Ducato Maxi, an 1997, preţ 5.700 Eur. Telefon 0744.623.459. 237596

• **Vând Ford** Mondeo anul 1996, cu climă, motor 1,6 benzină, negociabil, 0748.898.455. 238614

• **Vând Mercedes** 220 Diesel, an 1998, probleme injecţie, preţ 2.200 Eur, 0752.525.446. 237983

• **Vând Opel** Corsa, alb, an 1994, stare impecabilă, înmatriculat recent, preţ 1600 Eur. Telefon 0743.298.298. 241404

• **Vând Opel** Merina, an 2007, oglinzi şi geamuri electrice, climă, încălzire scaune, 6800 Eur negociabil. Telefon 0740.574.138. 238388

• **Vând Opel** Vectra Motor 1.6 Benzină înscris 1992, Informaţii 0745532061, 0753516108, 0788013779, 0788988714. 231887

MICROBUZE, DUBE

• **Vând Microbus** VW Transporter 1,6 din 1980, în stare bună de funcţionare. Preţ bun. Telefon 0720.400.492. 239133

GARAJE

• **Vând garaj** str. Aleea Agnita, cartierul Funcţionarilor. Telefon 0722.692.973. 238059

ELECTRONIC PLUS

• **Vând frigider** Arctic 120x60x60 cm, stare perfectă. Telefon 0726.490.810. 239096

• **Vând ieftin - RATE/CASH ELECTROCASNICE NOI/SECOND HAND, TERMOPANE, VITRINE FRIGORIFICE VERTICALE-ORIZONTALE, MOBILĂ, CANAPELE, SCUTERE, BICICLETE, ANVELOPE CAMIOANE. ROTARU, LIPOVA- 0726.796.542.** 8694

MOBIDOM

• **Vând colţar+** fotoliu, impecabil, nemţesc, covor modern portocaliu. Telefon 0746.242.779. 238074

PIERDERI

• **Pierdut abonament** tramvai pe numele Beldie Gheorghe. Îl declar nul. 239678

• **Pierdut comunicare** registru special, pentru casă de marcat OPTIMA CR 500, seria 4602280, număr ordine 000604, emisă pentru SC SALLY&BETY SRL Arad. Le declar nule. 242072

• **Pierdut CUI** original F/02/379/1999, cod unic 11673223 din 21.04.1999 şi autorizaţie A.F. Berci nr. 324304/16.04.1999. Le declar nule. 241715

• **Pierdut poliţă** Asigurare seria AP0012989-Omniasig pe numele Lazăr Dorin. O declar nulă. 238396

• **Pierdut portmoneu** cu acte în localitatea Sînleani, jud. Arad. Sunaţi la nr. 0728.195.409. 239507

ANIMALE-PĂSĂRI DOMESTICE

• **Vând purcei** Landras, 0749.082.154. 234553

• **Vând 10** porci între 100- 130 kg. Informaţii telefon 0748.251.475 241570

• **Vânf vacă** cu lapte de 7 ani. Telefon 0769.646.480. 238612

• **Vand 2** vitei, 0745150187 231151

ÎMPRUMUTURI FINANCIARE

• **Oferim împrumuturi** în valută(Euro) 12 luni. Întreaga plată la final. 0257/279512, 0726842692, 0743787609. Posibilităţi prelungire contract, împrumut notarial, 0% dobândă. 242794

• **Ofertă! Valută** Rapid cu 4%, plata la final! Telefon 0721492429. 234943

DIVERSE

• **Cumpăr cupru** la 12 Ron, cumpăr alamă la 7,5 Ron, cumpăr baterii vechi la 11 Ron, cumpăr radiatoare vechi, 0758.506.342. 225340

• **Cumpăr fier** vechi, pene, bateri stricate, neferoase, plumb, motoraşe, inox, 0746.414.369. 237162

• **Cumpăr mobilă** din lemn, porţelanuri, cărţi şi alte obiecte vechi. Telefon 0744.203.945. 239347

• **Cumpăr pene** vechi şi noi, fier vechi, baterii vechi, aluminiu, cupru- 11 Ron, alamă- 7 Ron, 0741.134.368. 225345

• **Cumpăr pene** vechi şi noi, fier vechi, baterii vechi, aluminiu, cupru- 11 Ron, alamă- 7 Ron, 0748.912.117. 225365

• **Cumpăr prune** culese. Preţ acceptabil. Telefon 0746.073.742. 239505

• **Vând ţuică** de prună 52 grade, informaţii telefon 0756495707. 175565

• **Vând cazan** baie cu focar. Informaţii 0740218519. 214740

• **Vând cazan** încălzire centrală lemne şi vană, baie colţ. Informaţii 0745532061, 0753516108, 0788013779, 0788988714. 231769

• **Vând ieftin** vibrocompactor german Wacker 410 kg, strung, cositoare, benzină, aspiratoare profesionale. 0726.796.542. 214158

• **Vând prune** pentru ţuică cantitate mare. Informaţii 0746.096.886, 0257/411407. 237995

• **Vând prune** pentru ţuică. Informaţii 0744.555.107. 241789

• **Vând scule** tâmplărie preţuri mici, sau alte variante. Telefon 0740.411.927. 237824

• **Vând troler** nou, capacitate 180 l, preţ 100 lei. Telefon 0730.225.645. 234570

Program mica publicitate: pe B-dul Revoluţiei, nr. 81 luni-vineri: 8.00-19.00, duminică: 9.00-13.00, pe Poetului 1C (hala 36) luni-vineri: 9.00-16.00.

Cu adâncă durere în suflet anunţăm decesul mult iubitului soţ, tată şi ginere

SONEA SAMUEL,
în vârstă de 30 ani,

deces cauzat de un tragic accident. Înmormântarea va avea loc astăzi, 11 august 2009, ora 15.00, în localitatea Mândruloc nr. 320.

Te va plânge mereu soţia Gianina, fiul Rareş şi socrii

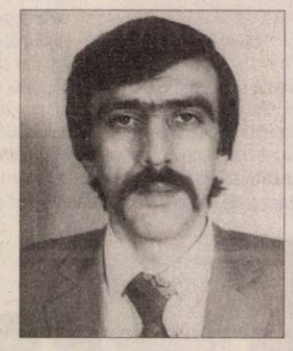

Cu adâncă durere în suflet, anunţăm încetarea din viaţă a scumpului nostru fiu, soţ, tată, frate şi ginere

MUREŞAN IOAN,
în vârstă de 46 ani,
născut în Dud.

Înmormântarea va avea loc Miercuri, 12 August 2009, ora 13.00, la Cimitirul Eternitatea.

Părinţii Petru şi Iosana, soţia Janeta, fiica Cosmina, soacra Ana, fratele Petrişor, cumnata Florica şi nepotul Sebastian

Cu adâncă durere anunţăm dispariţia dintre noi a celui care a fost scumpul nostru soţ, tată, bunic şi frate

PODOABĂ EUGEN,
care după o scurtă suferinţă a plecat la Domnul la vârsta de 79 ani.

Înmormântarea va avea loc miercuri, 12 august 2009, ora 14.00, de la capela Cimitirului Eternitatea. Dumnezeu să-l odihnească!

Familia îndoliată

Cu durere în suflet anunţăm încetarea din viaţă a celui care a fost

BUTA GHEORGHE .

Înmormântarea va avea loc miercuri 12 august 2009, în localitatea Macea.

Familia îndoliată

Cu adâncă durere anunţăm încetarea din viaţă la vârsta de 79 ani a scumpei noastre soţie, mamă şi bunică

BALINT VIRGINIA.

Vei rămâne veşnic în inimile noastre. Înmormântarea va avea loc astăzi, 11 august 2009, ora 15.00, de la capela Cimitirului Pomenirea.

Familia îndoliată Balint

Anunţăm cu durere în suflet că a trecut în lumea celor drepţi cea care a fost sora, mătuşa şi mama

GABOR FLOAREA ANGHELINA.

Nu te vom uita niciodată! Înmormântarea va avea loc astăzi, 11 august 2009, ora 11.00, în localitatea Şepreuş - Arad.

Familiile Roşca, Pîrv şi Ciobanu

Familia Bodrojan Alexandru anunţă cu durere stingerea din viaţă a dragei lor mamă, bunică şi soacră

la vârsta de 83 ani,

BODROJAN MĂRIOARA.

Înmormântarea va avea loc astăzi, 11 august 2009, ora 14.00, la Cimitirul din Grădişte.

Familia îndoliată

S-a stins din viaţă, după o scurtă dar grea suferinţă, cea care a fost iubita noastră mamă şi bunică

RUXANDA HANGANU,

la vârsta de 89 ani.

Dumnezeu să o odihnească!

Familiile îndoliate Hanganu şi Măduţa

Cu adâncă durere în suflet anunţăm moartea celui care a fost

MORGOCI TEODOR (TIŢU).

Înmormântarea va avea loc în localitatea Şepreuş Astăzi, 11 August 2009, ora 14.00.

Familia îndurerată

CONDOLEANŢE

Sincere condoleanţe şi întreaga noastră compasiune familiei îndurerate la pierderea celui care a fost

dr. STAMORAN MILIVOI

distins cadru medical arădean.

Familia rector prof. dr. Ardelean Aurel

Colegii din conducerea Facultăţii de Medicină Generală a Universităţii de Vest Vasile Goldiş Arad, sunt alături în aceste grele momente de colega lor, şef de lucrări dr. Stamoran Luminiţa, în durerea pricinuită de trecerea în nefiinţă a soţului

dr. STAMORAN MILIVOI.

Dumnezeu să-l odihnească în pace!

Decan prof. univ. dr. Liana Moş

Sincere condoleanţe îndoliatei familii, la trecerea în nefiinţă a

dr. STAMORAN MILIVOI,

un medic de excepţie şi un om deosebit.

Dr. Moş Liana

Cu toată stima şi respectul pentru

dr. STAMORAN MILIVOI,

transmit regrete şi sincere condoleanţe familiei.

Dr. Puşcaşiu Mihaela

✝ Împărtăşim durerea şi transmitem sincere condoleanţe familiei îndoliate la trecerea prea devreme în veşnicie a celui ce a fost omul, medicul, intelectualul, mentorul de excepţie

DR. MILIVOI STAMORAN.

Fie-i ţărâna uşoară!

Familia dr.Ştefana Miclăuş prof.Ioan Miclăuş

Mica publicitate 0257/210.775

Sincere condoleanţe şi împărtăşim durerea familiei adânc îndurerate la pierderea celui care a fost un om şi un coleg deosebit

dr. STAMORAN MILIVOI.

Dumnezeu să-l odihnească în pace!

Familia dr. Cotoraci Coralia şi Adrian

Cu tristeţe în suflete aducem un ultim omagiu celui care a fost om de aleasă omenie, un model de demnitate, putere şi modestie, un profesionist recunoscut

dr. MILIVOI STAMORAN.

Dumnezeu să-l odihnească în pace! Sincere condoleanţe întregii familii.

Vecinii de pe str. Călimăneşti, Bloc 35.

Suntem alături de familia îndoliată la trecerea în nefiinţă a celui care a fost

dr. STAMORAN MILIVOI

omul de înaltă probitate morală şi profesională.

Colectivul Clinicii de Oftamologie
Spitalul Municipal Arad

Aducem un ultim omagiu celui care a fost

dr. STAMORAN MILIVOI

şi transmitem sincere condoleanţe familiei. Dumnezeu să-l odihnească în pace!

Fam. dr. Ţurlea

Colectivul Secţiei Clinice de Psihiatrie regretă profund dispariţia prea timpurie a distinsului lor coleg

dr. STAMORAN MILIVOI,

medic şef de secţie Diabetoligie şi Boli de Nutriţie.

Sincere condoleanţe familiei îndoliate!

Sincere condoleanţe familiei în aceste clipe grele de neuitat la trecerea în nefiinţă a distinsului medic

dr. MILIVOI STAMORAN.

Dr. Diana Laza şi Caius din Canada

Regretăm profund dispariţia prematură a distinsului nostru coleg

dr. STAMORAN MILIVOI.

Dumnezeu să-l odihnească! Sincere condoleanţe familiei îndoliate.

Fam. dr. Cotuna

Colectivul Spitalului Judeţean Arad Secţia Pediatrie II, regretă dispariţia prematură a

Dr. MILIVOI STAMORAN

şi transmite sincere condoleanţe familiei îndoliate!

Colectivul Secţiilor de Pneumologie aduc un ultim omagiu celui care a fost pildă de devotament faţă de pacienţi, un om deosebit de valoare şi un colaborator apropiat

dr. STAMORAN MILIVOI.

Dumnezeu să-l odihnească în pace!

Anunţurile de deces se publică GRATUIT!

Colegiul Medicilor Arad, este alături de familia îndoliată în grelele momente pricinuite de pierderea celui care a fost

DR. STAMORAN MILIVOI.

Sincere condoleanţe! Dumnezeu să-l odihnească în pace şi linişte!

Familia Dr. Ududec Titus este alături de familia îndurerată în momentele grele pricinuite de pierderea celui care a fost

DR. STAMORAN MILIVOI.

Sincere condoleanţe. Dumnezeu să-l odihnească în pace şi linişte!

Colectivul UPU din cadrul Spitalului Clinic Judeţean de Urgenţă Arad deplânge dispariţia prematură a distinsului coleg

dr. MILIVOI STAMORAN.

Sincere condoleanţe familiei!

Suntem alături şi împărtăşim durerea îndoliatei familii la decesul celui care a fost un coleg deosebit

dr. STAMORAN MILIVOI.

Colectivul Secţiei Hematologie a
Spitalului Clinic Judeţean Arad

Ca pacient, cu lacrimi în ochi, deplâng dispariţia prematură a eminentului medic şi om

dr. STAMORAN MILIVOI.

Odihnească-se în pace!

Dr. Nagy Mihai (fost medic militar)

Cu mare tristeţe ne luăm rămas bun de la cel ce a fost un om deosebit, medic devotat şi un model pentru viitoarele generaţii de medici,

dr. MILIVOI STAMORAN,

condoleanţe familiei. Dumnezeu să-l odihnească în pace!

Familiile Daniel şi Viorel Hanc

Condoleanţe şi toată compasiunea noastră pentru familia dr. Luminiţa Stamoran la despărţirea de deosebitul

dr. MILIVOI STAMORAN.

Odihnească-se în pace!

Daniela Constantinescu

Asociaţia Diabeticilor Arad regretă profund dispariţia

dr. STAMORAN MILIVOI,

preşedinte de onoare,

exprimă mulţumirile diabeticilor pentru profesionalismul şi devotamentul cu care şi-a tratat pacienţii, iar familiei îndurerate transmite sincere condoleanţe.

Suntem alături de familia greu încercată de decesul prematur al omului de mare valoare morală

dr. STAMORAN MILIVOI.

Dumnezeu să-l odihneasacă în pace!

Fam. Război

Pios omagiu, neşterse amintiri la plecarea prea devreme în veşnicii a unui om deosbit, profesionist de excepţie

dr. STAMORAN MILIVOI.

Dumnezeu să-l odihnească! Sincere condoleanţe familiei îndoliate.

Familia dr. Aconi

Suntem alături de Fam. Dr. Stamoran Luminiţa în momentele grele pricinuite de decesul soţului,

Dr. STAMORAN MILIVOI.

Sincere condoleanţe! Dumnezeu să-l odihnească în pace!

Familia Sârcă Ioan şi Maria

Sincere condoleanţe familiei dr. Stamoran.

Familiile Bălănean şi Crăciun

INFORM MEDIA

INFORM MEDIA, editorul cotidianelor Jurnal Arădean şi Arad Expres, parte a grupului multinaţional Inform Media, care îşi desfăşoară activitatea în domeniul presei locale tipărite

CAUTĂ

Distribuitor de presă (în cutii poştale) pentru cartierele Bujac, Micălaca şi pentru localităţile: Păuliş, Ghioroc, Cuvin, Miniş, Radna, Frumuşeni, Mândruloc

Cerinţe:
- Seriozitate
- Dinamism
- Conştiinciozitate

Se oferă:
- Salar atractiv
- Timp de lucru 2 ore

Informaţii suplimentare la telefon: 0257-281.802 sau 0729.989.504.

Scoala de Soferi **CUSTOM**
OFERTA !
Cel mai mic tarif 490 lei
Inclus: Orele de conducere, carburantul, orele de legislatie rutiera, imprimatele pentru dosar, simularea examentului teoretic pe calculatoare cu monitoare TOUCH SCREEN , program de examinare similar cu cel de la politie.
INSCRIERI ZILNIC ! Plata in RATE !
Tel: 0740972900 ; 0727476767
Tel: 0257 254.196 www.custom.go.ro
(H-24723)

SC FARMEC SA angajează
agent comercial de comandă
Condiţii minim 12 clase şi experienţă în vânzări. CV-urile se trimit la fax 0256/290844 sau e-mail laura.stoica@farmec.ro
H-237872

SC PALMAR VALI SRL sediul în Pecica, STR. 1 NR. 58
ARENDEAZĂ TERENURILE AGRICOLE A ACŢIONARILOR IAS MUREŞ
pe care acesta nu le mai lucrează.
Informaţii la telefon 0742.303.743.
H-238520

SELGROS CASH&CARRY ARAD angajează:
SELGROS CASH & CARRY

MĂCELAR / TRANŞATOR

Responsabilităţi:
- tranşarea cărnii în condiţii de maximă eficienţă
- prelucrarea şi ambalarea cărnii în vederea expunerii la vânzare
- pregătirea cărnii in vederea producţiei de mezeluri si de preparate din carne

Cerinţe:
- calificare în domeniu
- experienţă în tranşarea şi prelucrarea cărnii
- seriozitate, flexibilitate, dinamism

Vă oferim:
- salariu atractiv
- sistem informatic performant şi logistică modernă
- training de specialitate
- oportunitatea unei cariere într-un concern internaţional

Dacă vă identificaţi cu profilul nostru, aşteptăm să trimiteţi un CV însoţit de o scrisoare de intenţie şi o fotografie recentă la adresa: *SELGROS CASH & CARRY S.R.L.*
Adresa: Calea Radnei nr. 294, ARAD Tel.: 0257-308.114 Fax: 0257-308.199
E-mail: jobarad@selgros.ro
Numai candidaţii care îndeplinesc condiţiile cerute vor fi contactaţi.

ARAD ONLINE

EXPERŢI ÎN IMOBILIARE
romimo.ro
PIAŢA DE IMOBILIARE A ROMÂNIEI

publitim.ro Devine

publi24.ro

Înlăcrimat omagiu celui care a fost reper al medicinei arădene şi unul din mentorii mei

dr. MILIVOI STAMORAN.

Condoleanţe doamnei doctor!

Dr. Otilia Ţigănaş şi fiul Andrei

Un ultim omagiu celui care a fost

Dr. MILIVOI STAMORAN.

Condoleanţe familiei îndoliate!

Familia Paladie din Nădlac.
Miorița, Laura, Călin şi Bogdan

Rămas bun

SAMI,

prieten drag al copilăriei mele. Dumnezeu să te odihnească în pace! Condoleanţe familiei!

Bogdan Dragoş şi familia

Suntem alături de dl. dr. ing. Vărădie Petru în aceste momente grele, pricinuite de decesul tatălui şi transmitem condoleanţe familiei îndoliate. Dumnezeu să-l ierte şi să-l odihnească în pace!

Colectivul SC Ideal Logistic SRL

Inspectoratul de Stat în Construcţii, Serviciul Control Calitate Lucrări de Construcţii nr. 1 Arad, anunţă cu durere decesul celui ce a fost

director coordonator adjunct al Inspectoratului Teritorial în Construcţii Vest
ing. MATEI GHEORGHE.

Profesionalismul şi onestitatea sa sunt model pentru următoarele generaţii de inspectori. Suntem alături de familia îndoliată. Dumnezeu să-l odihnească în pace!

SCCLC nr. 1 Arad

MUREŞAN IOAN,
născut în Dud,

în veci nu te vom uita!

Părinţii Petru şi Iosana, fratele şi cumnata Petrişor şi Florica, nepotul Sebastian

Un ultim omagiu celui care a fost finul nostru

MUREŞAN IOAN.

Naşii Fam. Gherasim şi Olimpia Preda, fam. Vasile şi Ileana Nescu

Suntem alături de familia Oprişa Marcel în aceste clipe grele pricinuite de decesul tatălui său. Sincere condoleanţe!

Puşa şi Cuţa cu familiile

Rămas bun distinsului român, fondator al Uniunii Vatra Românească,

dl. FILIP OPRIŞA.

Odihneşte-te în pace dragul nostru patriot. Sincere condoleanţe familiei.

Filiala Arad Uniunea Vatra Românească

Suntem alături de colegii noştri dr. Rodica Roşca, Marius Ciobanu şi Laura Bonchiş în încercarea pricinuită de pierderea mătuşii.

Colectivul S.C. MEDICI S S.R.L.

Anunţurile de deces se publică GRATUIT!

Cu adâncă durere în suflet, suntem alături de familia îndoliată de trecerea în nefiinţă a celui care a fost

colonel PODOABĂ EUGEN.

Familiile Besesek şi Matiuţ

Adresăm un ultim omagiu şi sincere condoleanţe familiilor Podoabă şi Farcaş la greaua încercare pricinuită de trecerea în viaţa cea de veci a celui care a fost

colonel PODOABĂ EUGEN.

Instructorii Şcolii de Şoferi Podoabă

Până la revederea în ziua veşniciei, ne despărţim de dragul nostru soţ, tată şi bunic

BUTA GHEORGHE,
din Macea.

Soţia Lenuţa Buta şi copiii Lucian cu soţia, Manuela cu soţul, fiul George şi nepoţelul George

Suntem alături de familia Buta în durerea pricinuită de decesul celui care a fost

BUTA GHEORGHE,
din Macea.

Sora Florica şi nepoata Adina Zaharia cu familia din Pecica

COMEMORĂRI

Se împlinesc 4 ani de când un suflet minunat plin de dragoste şi bunătate s-a ridicat la cer departe de noi, dar mai aproape de Dumnezeu, inima bună a fiicei, sorei noastre,

BĂRNUŢ LALA.

Amintirea ta ne va călăuzi toată viaţa şi ne mângâie speranţa revederii în cer cu Isus. Nu te vom uita niciodată!

Ai tăi părinţi, sora Ica, cumnatul Teo Mureşan cu nepoţii Denis şi Briana

Ne dor de tine

BĂRNUŢ MARIA

- te plângem neîncetat, ai fost, eşti şi vei rămâne

LALA

noastră, cu adevărat. Locul rămas gol în sufletele noastre nu îl va umple nimeni niciodată, iar iubirea faţă de tine va trăi mereu!

Fratele Ghiţă Bărnuţ cu soţia şi nepoatele Dia şi Lavi

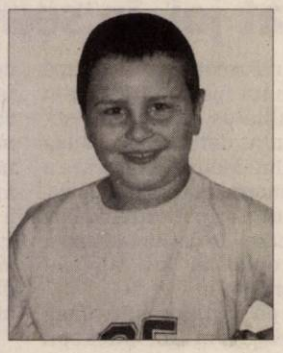

DALIN
CHEŞA - FĂGEAN,

dacă, datorită unui diagnostic greşit inimioara ta nu înceta să bată, astăzi, tu, care ai fost raţiunea noastră de a trăi, împlineai 14 ani.

Cu aceeaşi durere sufletească Delia şi mama Sida

www.Doliu.ro

Dragul nostru

DALIN,

Astăzi trebuia să-ţi facem buletin şi să sărbătorim frumoasa vârstă de 14 ani, dar din păcate datorită unor medici incompetenţi tu vei sărbători numai cu îngerii, iat noi ne vom ruga la mormântul tău trist şi rece ca Bunul Dumnezeu să-i dea odihnă veşnică sufletului tău minunat!

Părinţii Gavrilă şi Daciana şi frăţiorul tău Mihnea

Azi, 11 August ai fi împlinit 14 ani, dar în loc de La Mulţi Ani, **bunicii Cheşa Vasile şi Varvara, mătuşa Unc Viorica Gabi şi Lorena** îl roagă pe Bunul Dumnezeu să te odihnească în pace dragul nostru nepot

CHEŞA DALIN.

Nu vom înceta o clipă să nu te avem în inimile şi gândurile noastre, iar iubirea noastră pentru tine nu se va stinge niciodată!

Nu îţi plângem absenţa pentru că tu eşti mereu alături de noi, îţi vorbim încă, şi chiar dacă eşti departe de noi, dar mai aproape de Dumnezeu, te iubim ca şi atunci cînd erai pe pământ, tu eşti alături de noi în toate zilele. În memoriam

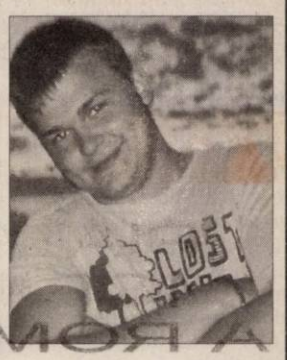

TOMUŢA - VLAD MIHAI

care astăzi, 11 august 2009, ar fi împlinit 21 ani.

Familia

Nu mi-am imaginat ziua în care îmi voi înmormânta fratele

TOMUŢA - VLAD MIHAI (MITZĂ),

aşa cum nu-mi pot imagina zilele ce vor urma fără el, nici cuvintele de rămas bun, nu-mi doresc decât ca sufletul lui să-şi găsească liniştea pe care a căutat-o viaţa întreagă!

Claudia

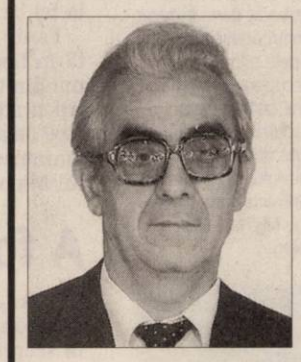

Se împlinesc 2 ani de când ai plecat din mijlocul celor dragi, dar nu şi din inimile şi sufletele noastre, dragul nostru soţ, tată şi bunic

ŞONEA ION.

Dumnezeu să-l odihnească în pace!

Soţia şi copiii cu familiile lor

O rugăciune, o lacrimă şi flori la împlinirea a şase săptămâni de la trecerea la cele veşnice a celei care a fost soţie, mamă, bunică şi soacră

BISORCA MARIA.

Mulţumim celor ce au fost alături de noi în clipele cele grelel. Dumnezeu să o odihnească!

Soţul Ghiţă, fiicele Dana şi Galina

Mica publicitate, telefon 210.775

PE SCURT

• **Deținuți răniți.** O revoltă care a izbucnit sâmbătă seara într-o închisoare din apropiere de Los Angeles s-a soldat cu 255 de răniți în rândul deținuților, dintre care 55 au fost spitalizați, a anunțat duminică serviciul penitenciar din California. Revolta a izbucnit la închisoarea California Institution for Men din localitatea Chino. Motivele revoltei nu au fost indicate.

Kai Lek cântă la chitară la Teatrul maimuțelor din insula Samui, Thailanda. Teatrul este o mare atracție turistică deoarece aici maimuțele sunt învățate să susțină diferite spectacole. (Foto: EPA)

Atac rasist

Bristol - Un piton de peste un metru lungime a fost folosit pentru agresarea, la Bristol, a unui adolescent de 14 ani, imobilizat la sol în timp ce reptila îl mușca. Adolescentul de culoare a fost vizat de comentarii rasiste și „apoi a fost ținut la pământ în timp ce în fața lui era agitat un șarpe, care l-a mușcat de mâna dreaptă", a declarat purtătorul de cuvânt al poliției locale. Doi adolescenți - de 16, respectiv 17 ani - erau interogați de poliție duminică seară.

Echipă de salvare (Foto: EPA)

Coliziune aeriană

New York - Mai multe cadavre au fost recuperate din râul Hudson duminică, după ce un avion de mici dimensiuni și un elicopter transportând turiști italieni s-au ciocnit în aer sâmbătă la New York, accidentul soldându-se, foarte probabil, cu nouă morți, relatează AFP. Scafandrii, care au coborât până la zece metri adâncime în apele tulburi, au recuperat sâmbătă trei cadavre și au localizat duminică alte două pe fundul fluviului, a anunțat primarul New Yorkului, Michael Bloomberg.

Loveşte pinata

Clipul zilei Numele jocului este Pinata. Tot ce trebuie să faci este să lovești, legat la ochi, cu un băț, pianata. Rezultatul este unul amuzant în care pot interveni și mici accidente.

http://video.aradon.ro/video/43699/loveste-pinata

Palatul Schönbrunn (Foto: EPA)

Concert tribut, la Viena

Viena - Concertul The Tribute, în memoria lui Michael Jackson, va fi organizat la Viena de fratele megastarului, Jermaine, biletele urmând să fie puse în vâzare pe 20 august, iar data exactă a evenimentului și artiștii invitați vor fi anunțați în zilele următoare. Potrivit site-ului www.tribute2009.com, locul unde va fi amplasată scena este unul „demn de un împărat", deoarece concertul va avea loc în fața unuia dintre cele mai mari palate din Europa. Deși nu este anunțat locul exact, pe site sunt postate imagini cu Palatul Schönbrunn. Show-ul va fi transmis în direct la TV.

Asia, măturată de taifunuri

Tokyo - În jur de 30 de persoane au murit în Taiwan și Japonia și multe altele sunt date dispărute, după trecerea mai multor taifunuri și furtuni tropicale în Asia, care au provocat inundații și alunecări de teren, relatează AFP. Morakot a slăbit în intensitate ieri, tranformându-se din taifun în furtună tropicală în timp ce se apropia de Shanghai.

În Taiwan au murit cel puțin 14 persoane , 51 sunt date dispărute și 30 au fost rănite, au anunțat serviciile de urgență. Ieri, zeci de mii de persoane erau încă izolate din cauza inundațiilor în regiunile Tainan și Chiayi. Morakot a provocat în Taiwan pagube de cel puțin 106 milioane de dolari americani și peste un milion de locuințe erau private de electricitate sau apă, potrivit autorităților.

Morakot a provocat moartea a 20 de persoane în Filipine unde, din cauza inundațiilor, sute de mii de persoane au avut nevoie de intervenția serviciilor de salvare. Printre victime figurează turiști francezi și un belgian.

Leqing, China (Foto: EPA)

Duminică, la Wenzhou, în provincia chineză Zhejiang, a murit un copil de patru ani. Aproape un milion de persoane au fost evacuate preventiv. Sute de case au fost inundate și peste 1.800 s-au dărâmat. În Japonia, un alt taifun, Etau, însoțit de ploi torențiale, s-a abătut pe coasta Pacificului, provocând moartea a 13 persoane și dispariția altor câteva. Sursa: NewsIn

Accident cu cinci victime

Deszk - Cinci cetățeni români aflați într-un autovehicul înmatriculat în Spania au murit ieri într-un accident rutier petrecut în Ungaria, informează corespondentul Realitatea TV la Budapesta.

Accidentul s-a produs la ora locală 04:30 când un microbuz care se deplasa dinspre Sziget înspre granița cu România a intrat în depășire neregulamentară și s-a izbit de un TIR înmatriculat în România.

La locul accidentului (Foto: EPA)

În microbuz se aflau cinci cetățeni români - un cuplu, soț și soție, băiatul lor în vârstă de 12 ani și încă doi cetățeni români. Toți au decedat în urma accidentului. A fost nevoie de trei echipaje de descarcerare pentru a scoate trupurile neînsufletite din mașină.

Din cauza accidentului, mult timp nu s-a putut circula spre Nădlac.

Ioana Născută în zodia Fecioară, este pasionată de nutriționism.

www.aradon.ro

Jackson cu chip de faraon

■ Celebrul cântăreț Michael Jackson a reușit să obțină un chip similar vechilor egipteni.

Los Angeles - Se pare că Michael Jackson a aspirat la grandoarea faronilor egipteni, dacă e să comparăm chipul modelat al regelui pop cu cel al unui bust egiptean din vremea Noului Imperiu (între1550 și 1050 î.H.), ai cărui ochi sunt la fel ca cei ai megastrarului.

Fanii lui Jackson se prezintă în fiecare zi la Field Museum din Chicago (Illinois), pentru a admira bustul vechi de 3000 de ani, ale cărui trăsături amintesc uimitor de cele ale lui Michael. Nasul statuii este identic cu cel obținut de muzician, după operații succesive. Directorul muzeului, citat de „Liberation", spune că instituția a fost luată cu asalt de fanii care au găsit un „nou obiect al adorației". „Sunt persoane care intră în muzeu și ne întreabă <Unde e Michael Jackson?> Noi le explicăm că nu e aici, dar că posedăm un bust care îi seamănă". Acesta se îndoiește însă, că Jackson s-ar fi inspirat din bustul egiptean, dar admite că asemănările sunt, ce-i drept, uluitoare.

Bustul egiptean care seamănă izbitor cu Jackson (Foto: EPA)

În schimb, familia lui Michael Jackson intenționează să creeze un brand cu numele regelui muzicii pop, prin încheierea unor contracte exclusive de promovare și comercializare a produselor cu numele regelui muzicii pop, inclusiv haine și jucării de pluș, potrivit presei americane. În calitate de administratori ai averii megastarului, membrii familiei au depus la tribunal o cerere pentru încheierea acestor contracte.

Sursa: NewsIn

A fost înmormântat joi, în secret

Los Angeles - Michael Jackson a fost înmormântat în secret, pe 6 august, într-un mausoleu din parcul memorial Forest Lawn din Los Angeles, la ceremonie participând 20 de prieteni apropiați și membri ai familiei, potrivit unor surse din anturajul familiei, citate de contactmusic.com. Înhumarea a avut loc la câteva ore după ce creierul lui Jackson a fost returnat familiei, după ce organul fusese înlăturat în luna iulie de medicii legiști, pentru a determina cauza decesului. Mausoleul în care a fost înmormântat este proprietatea lui Berry Gordy, fondator al casei de discuri Motown și apropiat al lui Michael Jackson.

„După înmormântarea publică, familia Jackson dorea să-și ia rămas bun într-un mod privat și departe de camerele de filmat. În special mama lui Michael, Katherine, a fost foarte deranjată de faptul că trupul cântărețului a fost împărțit în bucăți pentru autopsii și dorea ca trupul acestuia să se odihnească în pace cât mai curând posibil", au declarat sursele citate.

Sursa: NewsIn

Reeditată

Berlin - Consiliul Central al Evreilor din Germania a luat decizia de a susține republicarea autobiografiei lui Adolf Hitler „Mein Kampf", carte interzisă în țară de la sfârșitul celui de-al doilea război mondial. Deși mulți evrei germani încă se opun republicării, Stephan Kramer, secretarul general al celei mai mari organizații evreiești din Germania, spune că noua ediție ar putea informa corect generațiile viitoare. „O ediție critică trebuie să fie pregătită azi, pentru a preveni ca neo-naziștii să profite de pe urma ei în viitor", a declarat Kramer.

SPIRITUAL
Slujbe la praznicul Sf. Maria
/p.11

REPLICĂ
Deputatul Iustin Cionca îl acuză pe Marius Lazăr că i-a jignit şi pe primarii PSD /p.5

MODERNIZARE
N. Ioţcu a anunţat că firma şi-a adus primele utilaje pentru modernizarea drumului Horia-Vladimirescu. /p.3

CHIŞINEU CRIŞ
Sărbătoare în vreme de criză
/p. 6

Astăzi: 11 locuri de muncă /p. 13

JURNAL ARĂDEAN

E-MAIL:
redactia.jurnalaradean@informmedia.ro
adevaruldearad@informmedia.ro

publicitate.jurnalaradean@informmedia.ro
publicitate.adevarul@informmedia.ro

FONDAT 1989
APARE LA ARAD

☎ 0257/281.802

Anul XXI, nr. 5813
16 pagini • 1,2 lei

Miercuri
12 august 2009

17°C
Vreme închisă, ploi
Dimineaţa · La prânz · Seara

Mutarea CJA, bucuria Primăriei!

Arad (S.B.) - Mutarea funcţionarilor din CJA creşte calitatea condiţiilor de muncă a salariaţilor Primăriei. Salariaţii Primăriei vor avea peste 30 de birouri în plus. /p.3

Închid şcolile?

Arad (A.B.) - Zeci de şcoli din judeţ ar putea fi închise ca urmare a unui plan de restructurare gândit de Inspectoratul Şcolar şi impus de Ministerul Educaţiei. Oficialii cer reducerea cheltuielilor pe fondul crizei, iar ISJ încearcă să comaseze clasele cu elevi puţini. Varianta finală ar putea cuprinde, însă, şi închiderea unor şcoli din judeţ. /p.11

Batin la UTA

Arad (A.H.) – UTA şi-a asigurat serviciile atacantului Paul Batin, care va evolua pentru „alb-roşii" în noul sezon competiţional, fiind transferat sub forma unui împrumut de la CFR Cluj. Fotbalistul a fost golgeter în liga a treia cu FC Baia Mare, înainte de a trece la gruparea de pe Someş /p.9

Licitaţiile, o frână

Arad (S.T.) - Primarul Curticiului, Nicolae Aaniţei solicită modificarea procedurii licitaţiilor pentru atribuirea unor lucrări de către primării /p.5

6 422225 000018
JURNAL ARĂDEAN
Arad, Str. Poetului Nr. 1C
0257-281802

Plasamente
Ponderea investiţiilor ale fondurilor de pensii pe pieţele externe era de aproape 27% la finele lunii mai, faţă de 30% în lunile precedente.

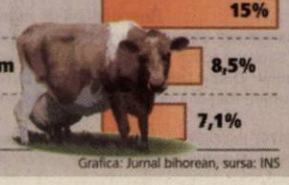

Grafica: Jurnal bihorean, sursa: INS

Cer faliment la drumuri

■ Regia Autonomă de Drumuri Municipale cere declanşarea procedurii de insolvenţă.

ADRIANA BARBU
adriana.barbu@informmedia.ro

Arad - Încă o societate a Primăriei Arad pusă pe butuci, după Salubritate SA. Este vorba, de această dată, de Regia Autonomă de Drumuri Municipale Arad, care a cerut acum declanşarea procedurii de insolvenţă, „în conformitate cu prevederile Legii nr.85/2006, în procedura generală care prevede reorganizarea judiciară sau în procedura simplificată cu declararea falimentului". Consilierii locali vor fi înştiinţaţi astăzi de adresa înaintată de cei de la Drumuri prin care se solicită declanşarea procedurii.

Regia, aflată în subordinea Primăriei Arad (care dorea prin anul 2005 să o privatizeze), a ajuns acum în imposibilitatea de a-şi mai desfăşura activitatea. Tăiată de la gaz, din pricina datoriilor de 120.000 lei către Eon Gaz, care a sistat furnizarea gazului înspre singura staţie de mixturi asfaltice a celor de la Drumuri Municipale (fapt ce face imposibilă finalizarea lucrărilor începute), şi la un pas de a fi tăiată şi de la energie electrică şi apă, societatea indică Primăriei şi consilierilor faptul că „starea de insolvenţă este evidentă". Pierderile acumulate de regie de-a lungul anului 2008 au ajuns la peste două milioane de lei (peste 20 de miliarde de lei vechi), în timp ce de lucru în societate mai este doar două-trei luni. În atare condiţii, Consiliul de Administraţie al Regiei de Drumuri Municipale a decis declanşarea insolvenţei, iar decizia a fost înaintată acţionarului, CLM. /p.3

Conducta, la 80% Gazoductul dintre Arad şi Szeged va fi gata la finele acestui an, anunţă oficialii arădeni. Lucrările, între Nădlac şi Pecica, sunt realizate de o firmă arădeană. /p.11

Batjocură la adresa IMM-urilor

Arad (S.T.) - Patronul unei firme din Arad, Remus Belei (foto), s-a trezit cu conturile blocate din cauza unei aşazise datorii din 2003, deşi în 2005 primise certificat că nu are datorii şi cu toate că dacă ar fi fost datornic nu ar fi putut derula operaţiunile fiscale. A fost anunţat telefonic, fără nicio înştiinţare prealabilă, cum prevede legea. /p.5

Servicii oftalmologice complete, acum şi în Arad!
VISTA VISION™
clinica de oftalmologie
Consultaţie gratuită şi reducere de 10% la tratament pentru primii 50 de pacienţi cu Cataractă
Sună la 0800-884-782 (număr fără taxă)
Spitalul Clinic Genesys, Micălaca, str. Cornel Radu, nr. 3
www.vistavision.ro

Arad. -Str. Pădurii nr. 24 (la intrarea în Piaţa Obor). Tel.: 0257 270 090
NOU NOU NOU NOU NOU
e.mail: info@vignetoconsult.com
Universul Verde
www.vignetoconsult.com
TOATĂ GAMA DE ARBORI ŞI ARBUŞTI ORNAMENTALI ÎN VAS, CU POSIBILITATEA DE PLANTARE ÎN TOT ANUL
PROIECTARE REALIZARE, ŞI ÎNTREŢINERE GRĂDINI
Orar:
Luni - Sâmbătă: 10.00 - 12.00 / 13-00 - 19.00
Duminica: Închis
TOT MATERIALUL SĂDITOR ESTE CERTIFICAT ŞI GARANTAT

Divino reintră în peisaj

Arad (A.G.) - Cafeneaua din centrul oraşului a fost redeschisă, deşi Garda Financiară a suspendat activitatea unităţii comerciale pentru o lună de zile. Din declaraţiile oficialilor de la gardă, patronii localului au depus o contestaţie la Judecătorie, astfel că, până la finalizarea acesteia, cafeneaua va putea funcţiona fără nicio problemă. Se simte, totuşi, o schimbare, ospătarii refuzând să mai încaseze până nu înmânează bonul fiscal clienţilor. /p. 8

REMEMBER

12 august

1816 S-a născut Ion Ghica, scriitor, economist, distins om politic (d. 1897)
1827 A încetat din viaţă poetul William Blake (n. 1757)
1865 S-a născut Ferdinand Victor Adalbert Meinrad De Hohenzolern-Sigmaringen, rege al României (d. 1927)
1866 S-a născut Jacinto Bonavente Martinez, autor dramatic (d. 1954)
1881 S-a născut Cecil de Mille, regizor şi producător (d. 1959)
1891 A murit James Russel Lowell, scriitor american (n. 1819)

Clody Bertola

1913 S-a născut Clody Bertola, actriţă română (d. 2007)
1917 S-a născut chitaristul John Lee Hooker (d. 2001)
1925 S-a născut Norris McWhirter, unul dintre fondatorii celebrei Guiness Book of Records (d. 2004)
1928 A murit Leos Janacek, compozitor, muzicolog şi dirijor ceh (n. 1854)

BINE AŢI VENIT!

• Lazăr Andreas, Deac Doina, Cojocaru Darius Ştefan, Cernescu Cosmin Marian, Levan Daniel Cristian, Covaci Roxana Alexandra, Csizmadia Andrei Ciprian, Neag Denisa Ionela, Toşe Alex, Manea Theodora, Dascău Bogdan Gabriel, Farcas Raluca Maria, Buga Giulia Daniela, Bădău Violeta, Semeniuc Maria

AU PLECAT DINTRE NOI

Bokor Bela (1914), Burca Aurora (1930), Mitrici Rodica (1945), Floca Iosif (1932)

PIEŢE, TÂRGURI

• **Astăzi** este zi de piaţă la Pâncota, Beliu, Buteni, Şiclău, Macea, Vânători, Pecica, Şiria şi zi de târg la Beliu şi Buteni.
Mâine, joi, este zi de târg săptămânal la Curtici, Sebiş, Cermei, Săvârşin, Secusigiu, Zerind.

SUDOKU

Reguli:

În fiecare bloc sunt câteva cifre între 1 şi 9, stabilite dinainte. Acestea trebuie completate cu cifrele lipsă, în aşa fel încât fiecare număr să figureze o singură dată.

ÎNCEPĂTORI

							7	8
		2			6			
4		1	2		3			
3	7			5		9		6
			8		1			
5		9		6			4	2
			6		8	5		7
			9			4		
1	6							

AVANSAŢI

De asemenea, cifrele de la 1 la 9 trebuie să figureze o singură dată atât pe rândurile orizontale cât şi pe coloanele verticale ale celor nouă blocuri luate împreună.

	2				9			6
5			8		1			
					3	9	7	
	1		6					3
						4	2	
9	3	2						
		5		4				
		7		1			8	2
1			3				4	

Soluţia jocului din numărul precedent

4	8	5	2	7	6	9	3	1
6	9	1	4	3	5	7	8	2
2	3	7	1	9	8	5	4	6
8	7	4	3	6	2	1	9	5
9	5	3	7	4	1	2	6	8
1	6	2	8	5	9	4	7	3
5	1	9	6	8	4	3	2	7
7	2	6	9	1	3	8	5	4
3	4	8	5	2	7	6	1	9

ÎNCEPĂTORI

7	3	5	9	4	1	2	8	6
9	8	6	2	7	3	1	5	4
2	4	1	6	8	5	9	3	7
5	7	9	3	6	4	8	1	2
6	2	3	1	9	8	7	4	5
4	1	8	5	2	7	6	9	3
1	9	4	7	5	2	3	6	8
8	6	7	4	3	9	5	2	1
3	5	2	8	1	6	4	7	9

AVANSAŢI

UNDE MERGEM în Arad

CINEMA

DACIA

• **Hoţi de onoare** (SUA), orele 11; 14; 17; 20.

ARTA

• **Tăcerea Lornei** (Franţa), orele 15; 17,30; 20.

EXPOZIŢII

• Galeriile de Artă „Delta": Expoziţie retrospectivă de pictură Francisc Baranyai (vernisajul, astăzi, 12 august, ora 18)
• Sala Clio (str. Horea, nr. 8): Expoziţie de fotografie „Diafragma 11" (9-17)
• Complexul Muzeal Arad (Palatul Cultural, Piaţa G. Enescu 1): Expoziţia „Lemnul - natură, istorie, artă, stil" , deschisă în cadrul Secţiei Ştiinţele Naturii (orele 9-17)
• Muzeul de Artă Arad (str. Gh. Popa 2-4, et. II): Expoziţia „Culorile Mureşului" (9-17).
• Muzeul orăşenesc Lipova: Expoziţie documentară: „Familia Mocioni" (9-17)
• Galeria Alfa: Expoziţia „Interior stone work" de Julian & Ronald Chiu
• Galeria Jelen: Expoziţia fotografică şi de grafică a artistului Bagosi Imre.(9-17)
• Teatrul Vechi (str. Gh. Lazăr): „Experiment sintetic G", expoziţie de pictură a artistului arădean Laurian Popa (9-17)
• Muzeul de Artă, sala „Ovidiu Maitec": Expoziţia de pictură Ion Popescu-Negreni.

SĂNĂTATE

• **CABINET GINECOLOGIC:** Arad, B-dul Decebal nr. 11 (lângă Hotel Aradul). EFECTUĂM: TEST PAP, ECO VAGINAL, CHIURETAJ. Programări la telefon: 0727.008.794. • **MEDLINE SERVICE** - injecţii, pansamente, perfuzii, recoltări analize la domiciliu, 7 zile din 7. Tel. 0257.338.578; 0728.285.762; 0728.285.760.

HOROSCOP

BERBEC
Recunoaşteţi că vă preocupă excesiv propria persoană! Acordaţi mai multă atenţie relaţiilor sentimentale. Ar fi bine să amânaţi activităţile importante pentru altă dată.

TAUR
Munca din ultima perioadă începe să îşi arate roadele. Aveţi satisfacţii pe plan social şi financiar.

GEMENI
Sunteţi hotărât să vă asumaţi noi responsabilităţi. Conjunctura este favorabilă activităţilor intelectuale. Aveţi ocazia să vă afirmaţi.

RAC
Sunt favorizate relaţiile cu prietenii şi cu rudele. Dimineaţa, vă întâlniţi cu o persoană pe care o apreciaţi şi cu care nu v-aţi văzut de multă vreme.

LEU
Dacă vi se oferă ocazia să plecaţi într-o excursie împreună cu persoana iubită, ar fi bine să nu staţi prea mult pe gânduri.

FECIOARA
Aveţi o mare putere de convingere şi relaţiile cu cei din jur sunt excelente. Puteţi să negociaţi contracte avantajoase.

BALANŢA
Este o zi bună pentru întâlniri cu prietenii. Aveţi şanse să rezolvaţi o problemă de familie. Sunteţi entuziast şi doriţi să începeţi o lucrare planificată mai demult.

SCORPION
Nu aveţi o clipă de răgaz, dar reuşiţi să terminaţi tot ce v-aţi propus, graţie unor idei originale. Vă sfătuim profitaţi de această conjunctură favorabilă. Nu neglijaţi odihna!

SĂGETĂTOR
Cei din jur vă apreciază seriozitatea şi vă cer sfatul. Este o zi bună pentru a lega noi prietenii. Ar fi bine să profitaţi de această perioadă, în care aveţi un randament deosebit.

CAPRICORN
Dimineaţa plecaţi într-o scurtă călătorie în interes personal, care vă apropie tot mai mult de persoana iubită.

VĂRSĂTOR
Aveţi succes în toate activităţile legate de cămin şi vă înţelegeţi foarte bine cu familia. Sunteţi bine dispus şi comunicaţi cu mare uşurinţă.

PEŞTI
Este posibil ca persoana iubită să vă facă un cadou deosebit, cu care vă impresionează. După-amiază trebuie să luaţi o decizie importantă în ceea ce priveşte relaţiile sentimentale.

„Jurnal arădean" vă ascultă

Între orele 11.00-13.00, la telefonul 0257.280.943, redactorul nostru vă stă la dispoziţie.

Arad (L.S.) - Ioan Moţ, din Arad, ne-a sunat la redacţie, revoltat de faptul că administratorul ştrandului din Şofronea s-a purtat cu cei prezenţi la o „baie de soare" precum cu puşcăriaşii. „Eu înţeleg că este patron, dar este inadmisibil să porţi pistol la tine şi să te plimbi printre cei de pe ştrand ca şi printre deţinuţi. S-a întâmplat duminică, pot să confirme toţi cei prezenţi la ştrandul din Şofronea. Ba, mai avea şi un binoclu, ce, vroia să se uită în fundul nostru? În loc să creeeze condiţii pentru cei care îi calcă pragul, patronul se poartă inadmisibil. Mai bine ar face toalete, că dacă ar trece Sanepidul pe acolo i-ar închide afacerea imediat" - a conchis domul Moţ.

Maria Toderean, din Arad, ne-a atenţionat că pe strada Predeal, lângă blocul A2, este în curs de formare o groapă de gunoi.

„Am înţeles că ne-au făcut trotuare şi drumuri. Le mulţumim, dar cei care au lucrat au lăsat tot molozul în faţa blocului A2, iar acum locatarii din zonă aruncă gunoiul acolo. Suntem în pericol să avem o groapă de gunoi în faţa blocului", semnalează doamna Toderean.

Dan Tunaru, din Arad, cartierul Confecţii, este nemulţumit de faptul că în faţa SC Moda SA, tot mai mulţi boscheţi se ridică, iar aerul este greu de suportat când treci prin zona fostului dispensar al acestei firme. „Arată oribil, e putoare, mai ales acum, vara. Mai sunt şi câţiva boschetari, care dorm noaptea pe acolo", spune domnul Tunaru.

CURS VALUTAR

Astăzi

Denumirea Valutei	BNR	BCR		BRD		San Paolo IMI BANK		Banca Românească		MKB Romexterra Bank		Alpha Bank		Casa Schimb LUXOR	
		C	V	C	V	C	V	C	V	C	V	C	V	C	V
Euro	4,20	4,16	4,25	4,13	4,28	4,18	4,23	4,16	4,24	4,17	4,25	4,15	4,27	4,17	4,21
Dolar SUA	2,96	2,91	3,02	2,91	3,04	2,95	3,00	2,92	3,02	2,93	3,03	2,91	3,04	2,92	2,97
Forint	0,0155	0,0150	0,0161	0,0146	0,0163	0,0152	0,0163	-	-	-	-	-	-	0,0154	0,0159
Gram aur	90,89	63,63													

VREMEA miercuri

15° minim — 26° maxim

Umiditate: 52%
Presiune: 100 KPA
Precipitaţii: 20%
Vânt: 14 km/h
Direcţie vânt: S

ARAD ON LINE http://meteo.aradon.ro
Prognoza meteo pentru Arad

Soarele răsare: 6:28
Soarele apune: 20:50

Prognoza meteo pentru astăzi:
Temperaturile se vor situa între 15 şi 26 grade. Vântul va sufla cu 16 km/h, dinspre NNV.

Prognoza meteo pentru 3 zile:
Temperaturile minime vor fi cuprinse între 13 şi 15 grade, iar cele maxime între 26 şi 31 grade.

Temp. minime: 13 la 15°C
Temp. maxime: 26 la 31°C

miercuri	joi	vineri	sâmbătă
Averse	Înnorat	Înnorat	Însorit
Min.:15°C Max.:26°C	Min: 13°C Max.:28°C	Min.: 14°C Max.:28°C	Min.:14°C Max.:31°C

Biserica ortodoxă

Sf. Mc. Fotie, Anichit, Pamfil şi Capiton

Biserica romano - catolică

Ss. Ioana Francisca de Chantal, călug. ; Anicet, pp. m.

Biserica greco - catolică

Ss Foţiu şi Anicet, m (+ 305)

JURNAL ARĂDEAN
Str. Poetului nr. 1C, Arad
Auditat de BRAT
Reclamaţii difuzare: 0257/228586

Director editor: Mircea Ţişcă (8465)
Secretariat: 0257.281802 (centrala), fax - 0257.280655
Şef departament difuzare: **Carmen Csordas**
Marea publicitate: 0257.280904 (int. 8488)
Mica publicitate: 0257.210775
Tiparul executat la: SC Inform Media SRL, Calea Torontalului, DN 6, km 5,7, Timişoara

Editor coordonator: Adriana Barbu (8410)
Responsabil de număr: Leo Sfâra
Secretar general de redacţie: Gabriela Groza (8417) **Departamente: Eveniment: Simona Butaru** (8412), Monica Ardelean (8446), Alin Gherasim, Margareta Szegö (8403); **Politic: Tristan Mihuţa** (8431), Simion Todoca (8425); **Economic:** Andreea Pintea (8419); **Cultură, Învăţământ: Vasile Filip** (8428), Vasile Sărăndan (8401); **Social: Diana Duţu** (8429); **Sport: Daniel Scridon** (8427), Adrian Hărţău (8433), Leonard Sfâra (8434); **Tehnoredactare:** Ghizela Şerban, Ramona Vidulescu, Leonardo Negoiţescu; **Designer:** Evelyn Kovago.
REDACŢIE : tel. 0257.281802 (centrala); fax 0257.280655 (int. 8490), 0257.281797 (int.8489); e-mail:redactia.jurnalaradean@informmedia.ro, adevaruldearad@informmedia.ro, publicitate.jurnalaradean@informmedia.ro, publicitate.adevarul@informmedia.ro

PE SCURT

- **Controale rutiere.** În urma acţiunilor efectuate, agenţii de poliţie rutieră au aplicat un număr de 286 de sancţiuni contravenţionale pentru încălcarea regulilor de circulaţie, în valoare de 26.900 de lei, au aplicat un număr de 397 de puncte de penalizare, au reţinut 16 permise auto şi 12 certificate de înmatriculare.

Fotografia ta în „JA“

Salut ! Mă numesc Adrian şi iubesc animalele enorm **(Foto: G.S.)**

JURNAL Trimite-ne cele mai frumoase fotografii făcute de tine cu familia sau copiii tăi, cu animalul tău preferat sau orice fotografie interesantă surprinsă de aparatul de fotografiat şi o vei vedea publicată în Jurnal arădean. Fotografiile pot fi trimise pe e-mailul nostru: redactia.jurnalaradean@informmedia.ro

Vrea transport extern

Arad (S.B.) - Municipalitatea caută firme care să transporte persoane în afara ţării. Primăria Arad a lansat o cerere de oferte pentru achiziţionarea serviciilor de transport de persoane extern. Preţul pe care Primăria este dispusă să îl plătească trece de 33.000 de lei, urmând totuşi să se aleagă oferta cu preţul cel mai mic. Firmele aşteptate de Primărie vor dispune de autocare şi microbuze, cu care să se poată face transportul extern de persoane. Motivaţia pentru contractarea serviciului de transport extern este, se pare, derularea diferitelor activităţi în proiectul Hist Urban, proiect în cadrul căruia Primăria are 19 parteneri din nouă ţări est-europene şi din Europa centrală.

Pe faţă

Arad (A.B.) - Conducerea PSD Arad vrea să ştie cum se cheltuiesc banii arădenilor cu ocazia zilelor oraşului. Marius Lazăr, preşedintele PSD Arad, i-a cerut primarului, în calitate de organizator al Zilelor Aradului „să fie moderat în cheltuirea banilor publici, să ţină cont de ce doreşte Guvernul şi să fie decent". Liderul social-democrat a susţinut că face acest apel către Primăria Arad pentru că instituţia a avut o serie de antecedente în acest domeniu. „Sper că, de această dată, primăria va prezenta un raport public în care va indica nivelul cheltuielilor până la ultimul bănuţ", a precizat Lazăr.

Start la asfalt pe drumul Vladimirescu-Horia

Arad (S.B.) - Modernizarea drumului dintre Horia şi Vladimirescu a demarat ieri. Nicolae Ioţcu, preşedintele Consiliului Judeţean, a subliniat că „s-a făcut predarea de amplasament, iar firma şi-a adus primele utilaje. După finalizarea lucrărilor va fi o soluţie pozitivă pentru locuitorii din zonă, pentru că nu vor mai ocoli prin Arad pentru a ajunge dintr-o localitate în alta". Lucrarea vizează modernizarea drumului judetean DJ682C, incluzând intersecţia cu calea ferată Deva-Arad spre DJ 709, în apropierea localităţii Horia. Oficialii susţin că drumul de 3,2 kilometri va fi gata la finele acestui an. Constructorul a fost ales abia la a doua licitaţie. La prima licitaţie, spune Nicolae Ioţcu, s-au înscris 11 firme, şi nu s-a calificat niciuna. La a doua licitaţie au participat cinci firme şi a câştigat o firmă din Timişoara. Dacă iniţial se estimau costuri de peste 3,6 milioane lei pentru realizarea lucrării, în urma licitaţiei, suma este de 1,92 milioane lei.

Lucrările se vor termina anul acesta, susţine Nicolae Ioţcu **(Foto: S.B.)**

Mutarea CJA, bucuria Primăriei!

■ Mutarea funcţionarilor din CJA creşte calitatea condiţiilor de muncă a salariaţilor Primăriei.

SIMONA BUTARU
simona.butaru@informmedia.ro

Arad - Mutarea tuturor funcţionarilor angajaţi la Consiliul Judeţean afectează şi condiţiile de muncă ale angajaţilor din Primărie. De data acesta, însă, condiţiile de muncă ale celor din urmă vor fi afectate în mod pozitiv, estimându-se să se elibereze peste 30 de birouri din Palatul Administrativ.

Primăria aşteaptă cu nerăbdare mutarea colegilor din Consiliul Judeţean, urmând ca birourile să nu rămână pustii pentru mult timp. „Odată cu mutarea mai multor angajaţi ai Primăriei în birourile rămase libere se doreşte să se facă şi o reorganizare, pentru a fi grupaţi în funcţie de direcţiile din care fac parte. Relocarea în funcţie de direcţii se face pentru îmbunătăţirea activităţii", ne-a declarat Corina Drăghici, purtătorul de cuvânt al Primăriei.

Unii rămân la demisol

„Mulţi colegi lucrează în prezent în condiţii improprii, înghesuiţi câte şase persoane într-un birou cât o cameră de apartament, sau în umezeală, la subsol", ne spune Corina Drăghici. Veştile bune nu sunt însă pentru toţi funcţionarii Primăriei. „Nu vom reuşi să mutăm toţi angajaţii care lucrează la demisol. Vor mai rămâne birouri la demisol, în Palatul Cenad", ne-a informat purtătorul de cuvânt.

Noul sediu al Consiliului Judeţean, din ce în ce mai animat **(Foto: S.B.)**

Mutarea şefilor CJA

„Marea mutare", cea a preşedintelui Consiliului Judeţean, Nicolae Ioţcu, în noul sediu, se va face în cursul acestei săptămâni. După ce şeful instituţiei va merge la serviciu în clădirea de la Pădurice, se aşteaptă ca mutarea celorlalţi angajaţi să nu mai dureze mai mult de o săptămână. Se estimează că data de 24 august îi va prinde pe toţi angajaţii CJA la muncă în noul imobil. Totodată, Nicolae Ioţcu anunţa, cu câteva zile în urmă, că şedinţa Consiliului Judeţean de la sfârşitul acestei luni, se va desfăşura în clădirea nouă.

INVESTIŢIILE AU CRESCUT ÎN TIMP

Sumele alocate pentru reabilitarea şi amenajarea interioară a noului sediu al CJA de la Pădurice au suferit modificări în timp. Iniţial se estima un necesar de 6 milioane lei, apoi s-au alocat 9 milioane, respectiv, consilierii judeţeni au sfârşit prin a aloca aproape 11 milioane lei pentru lucrări. Totodată, şi mobilierul achiziţionat pentru cei peste 250 de angajaţi ai instituţiei a ajuns să coste, în urma licitaţiei, mai mult cu aproape 50% decât se estima iniţial.

Serviciile societăţii de drumuri nu au mai prea fost comandate de Primărie **(Foto: A.B.)**

Cer faliment la drumuri

■ Regia Autonomă de Drumuri Municipale cere declanşarea procedurii de insolvenţă.

Arad (A.B.) - Conducerea RADM indică, în adresa prin care cere declanşarea procedurii de faliment, cum s-a ajuns aici: contractele de lucrări semnate în 2006 şi 2007 de societate cu Primăria şi cu alţi agenţi nu prevedeau actualizarea preţurilor în concordanţă cu creşterea înregistrată la materii prime, combustibili, energie, servicii. Tot în adresă se arată că şi „contractul de întreţinere şi reparaţii pentru 2008, încheiat la începutul anului, nu prevedea preţuri actualizate, fiind păstrate preţurile anilor precedenţi. Începând cu luna martie 2008, când de fapt condiţiile meteo au permis demararea lucrărilor, preţul la combustibili şi o serie de materii prime a crescut exploziv, urcând excesiv costurile de producţie, mult peste costurile prevăzute în contractele încheiate". Regia acuză şi creşterea preţurilor la bitum, motorină, gaz sau ciment, creşterea fiind în toate cazurile de peste 125%, ajungând chiar şi la 148%. Acestora li se adaugă şi creşterile de preţ la piesele de schimb, utilităţi, servicii, taxe şi impozite, dar şi de utilajele şi mijloacele de transport ale societăţii, uzate moral şi fizic şi la care consumurile s-au dublat.

Unde e primăria?

Vina nu o poartă doar regia, ci şi Primăria, care a uitat să mai aibă grijă de propria societate şi care a ales mereu alte firme pentru drumuri. Fără lucrări comandate de executiv, fără şanse la licitaţii (din cauza lipsei dotărilor, a profitului şi a lipsei altor lucrări importante), fără posibilitatea de a-şi plăti angajaţii, regia se îndrepta oricum vertiginos spre faliment. Iar semnalele nu vin de o lună, două, ci de mult, conducerea societăţii recurgând, în trecut, la şomaj tehnic pe perioada iernii. Cum de privatizat nu mai prea e ce, salvarea regiei stă acum în... închiderea ei.

Vin distincţiile

Arad (A.B.) - Aleşii municipali sunt aşteptaţi astăzi să voteze distincţiile pe care Primăria Arad şi CLM le va acorda cu ocazia Zilelor Aradului. Diplomele de onoare, celelalte titluri şi distincţii vor fi înmânate celor stabiliţi de către aleşii municipali la şedinţa festivă dedicată sărbătorii oraşului.

Proiecte pe final

Arad (S.B.) - Autorităţile au anunţat, în cursul acestei săptămâni, că toate proiectele de cooperare transfrontalieră finanţate din fonduri Phare se vor finaliza în acest an. Potrivit informaţiilor furnizate de Lucia Chişbora, directorul Direcţiei de Programe, Proiecte şi Integrare Europeană din cadrul Consiliului Judeţean, mai multe localităţi din judeţ au în derulare proiecte, în colaborare cu localităţi din Ungaria, pentru îmbunătăţirea infrastructurii edilitare. Lucia Chişbora a amintit, printre acestea, Pecica, Lipova şi Chişineu-Criş. „Termenul final pentru plăţi este octombrie 2009", a precizat Chişbora.

Răsunoiu out?!

Arad (A.B.) - Probleme în CLM: validarea mandatului de consilier local al Cameliei Răsunoiu ar putea să nu mai aibă loc astăzi în CLM, dacă executivul va ţine cont de adresa trimisă de conducerea centrală a Partidului Conservator. Aceasta cere, conform informaţiilor noastre, amânarea validării alesului PC în CLM până pe 30 august, adică până la momentul la care partidul va lămuri situaţia eliminării de pe listă a revoluţionarului Gheorghe Curta.

DURERE? HEMOROIZI?
Promoţie
Tratament fără operaţie!!
(H-410774)
10% reducere din costul tratamentului pentru pensionari

Mai mult de 60% din populaţia activă suferă de diverse afecţiuni anorectale.

De la boala hemoroidală uşoară până la tumorile maligne, aceste afecţiuni creează disconfort pacientului sau chiar îi pun viaţa în pericol.

Stabilirea unui diagnostic precoce şi exact este vitală înainte de începerea oricărui tratament. Clinicile **PROCTOMED** pleacă tocmai de la aceste premize!

Metodele neoperatorii se realizează fără internarea pacientului, acesta putându-şi desfăşura activităţile profesionale zilnice, fără necesitatea unui concediu medical sau a repaosului la pat.

Fără operaţie, cu o suferinţă cât mai mică şi fără stres anestezic, putem trata în clinicile noastre: boala hemoroidală, fisura anală, polipi anali şi alte afecţiuni benigne, obţinând prin metode de tratament neoperatorii, rezultate mai bune decât cele obţinute prin metodele clasice chirurgicale.

Tehnicile abordate reprezintă o alternativă viabilă, modernă, nedureroasă, eficientă, la metodele operatorii clasice.

Tratamentul pe care îl oferim evită disconfortul şi riscurile unei intervenţii chirurgicale eliminând neplăcerile postoperatorii.

Este important de ştiut că boala hemoroidală, netratată sau doar ameliorată cu medicamente, nu se vindecă de la sine, continuând să evolueze spre stadii mai avansate, mult mai dificil de rezolvat.

Vă aşteptăm cu încredere în clinicile noastre!

Nou
ProctoMed clinics
ARAD
Pentru programări sunaţi la:
www.proctomed.ro
0257 - 213 888
Bucureşti Cluj Galaţi Piteşti Ploieşti Bacău Suceava Brăila Focşani

RECLAMA

PE SCURT

• **Vernisaj.** Filiala din Arad a Uniunii Artiştilor Plastici din România vă invită la vernisajul expoziţiei retrospective de pictură Francisc Baranyai, care va avea loc miercuri, 12 august, ora 18, la Galeria Delta. Prezintă Horia Medeleanu, istoric şi critic de artă.

Şcoală de vară la...pădure

Arad (V.F.) - Elevi din clasele a II-a A şi I E (institutoare Titiana Ţigan şi Monica Schillinger) de la Şcoala Generală „Mihai Eminescu" Arad, înscrişi la Şcoala de vară, au participat zilele trecute la o acţiune interesantă, organizată la Centrul Parcului Natural „Lunca Mureşului". Li s-a prezentat, în premieră, traseul pietonal şi pentru biciclete („Traseul tematic al lui John"), inaugurat recent. Au urmarit o peliculă despre flora şi fauna parcului după care a urmat un concurs - cu multe premii - pe baza celor reţinute din prezentările făcute (foto). Echipaţi cu tricouri şi şepci inscripţionate „Lunca Mureşului", au parcurs apoi cei 1,5 km ai traseului realizat, sub conducerea administraţiei parcului, de şase tineri voluntari din Arad prin programul „Tineret în acţiune" şi au colectat materiale din natură, din care vor confecţiona lucrări ce vor îmbogăţi portofoliul Şcolii de vară.

RECLAMAŢII DIFUZARE

Eventualele dificultăţi pe care le întâmpinaţi cu difuzarea ziarului vă rugăm să le sesizaţi la telefonul 0257/228586.

Cuvinte norocoase!

Concursul „Cuvinte norocoase!" continuă. Completaţi toate integramele din perioada 5-20 august a.c. şi trimiteţi-le, împreună cu un (singur) talon de concurs, pe care îl găsiţi alături, pe adresa JURNAL (str. Poetului nr. 1C sau B-dul Revoluţiei nr. 81), până în data de 24 august a.c. Plicurile cu cele 14 integrame completate şi talonul de concurs aferent, completat la toate rubricile, pot fi depuse şi direct la sediul Redacţiei. În urma unei extrageri care va avea loc în data de 27 august a.c., cel mai norocos fidel al integramelor va câştiga un obiect de uz casnic. Extragerea va avea loc în prezenţa unei comisii. La acest concurs nu pot participa angajaţii Inform Media şi nici rudele acestora de gradele I şi II.

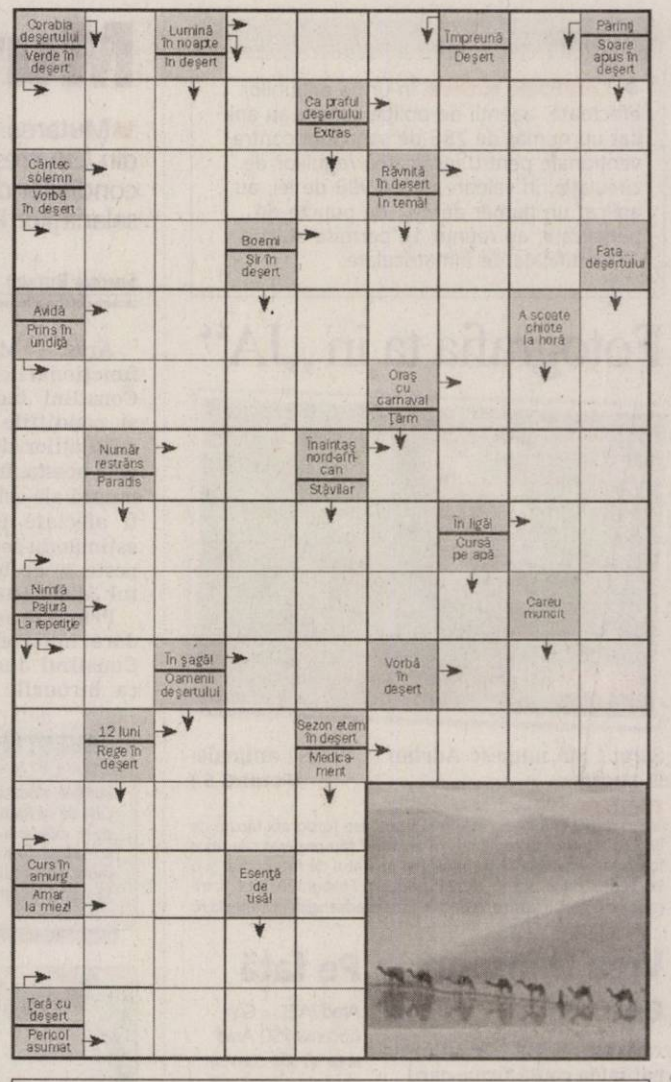

Soluţia integramei din numărul precedent: C – A – S – O – ZAPUSEALA – NADUSI – R – VIPII – APT – CU – SE – RA – JUST – UTA – LIRA – OJA – CA – OPARIT – A – APASI – E – TATI – IDOL – RECI – ERE – OS – AU – IC – L – STERI – ARSE

Nume.....Prenume.....
Adresa.....
Tel.....Localitatea.....
Sunteţi abonat la Jurnalul arădean? DA ☐ NU ☐

REŢETA ZILEI

Pizza cu cârnaţi ţărăneşti

Ingrediente: Blat: 250 g făină, 125 ml apă călduţă, 1/2 cub drojdie, 3-4 linguri ulei, sare. **Sos:** pastă de roşii, cimbru, sare, piper, 100 ml. apă. **Topping:** 1 ardei, 2 roşii proaspete, caşcaval, parmezan, măsline, 2 cârnaţi ţărăneşti.

Mod de preparare: Blat: drojdia se amestecă cu apă călduţă până se dizolvă. Se adaugă făina, uleiul şi sarea şi se frământă până se leagă ca un aluat care se lasă la dospit 20 min. Între timp se prăjesc cârnaţii în tigaie. **Sosul:** Se amestecă pasta de roşii cu apa, sarea, piperul şi cimbrul. Se lasă pe foc

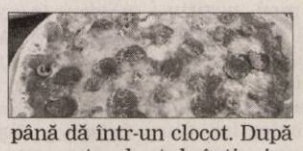

până dă într-un clocot. După ce creşte aluatul, întinzi o foaie pe care o pui într-o tavă tapetată cu hârtie de copt, ungi aluatul cu sosul rezultat, adaugi caşcavalul ras, aranjezi cârnaţii, roşiile tăiate rondele, ardeiul tăiat feliuţe, măslinele şi o dai la copt în cuptorul încins 15-20 min. La sfârşit se rade parmezan.

ARAD ON LINE **www.aradon.ro**
Pentru mai multe reţete: http:/www.culinar.ro

CITIRE APOMETRE

Joi 13.08 2009 - cartierul Sânicolaul Mic I.Fătu, Coasei, Frunzei, Tulnic, Ştefan Zarie, Frumoasa, Iasomiei, Brânduşei, Panselei, Căpşunilor; cartierul Micălaca:Fluierului, Busuioc, Stînjenel, Vrancei, Luncii, Cerbului, Poiana, Imaşului, Exterior, Byron, blocuri 40-48 Pasaj, 102-150; cartierul Grădişte: Lucreţia, Rahovei, Tismana; cartierul Gai: m. Manole, Sulfinei, Cameliei, Izvor, S. Preda, Dima, Greierilor, Curcubeului, graurilor, Radu Negru, Cosminului, Câmpurilor; cartierul Bujac: Ţichindeal, Ulpiu, Alunului, Zînelor, Nădejde, Emilian, Laurian, A. Pumnului, Marnei, Suceava, Păltiniş, Gloriei, Progresului; cartierul Şega: Inului, M. Riscuţia, I. Fluieraş, Socului, G. Bruno, Haşdeu, Şezătorii, I. Felea; cartierul Pîrneava: Ciorogariu fără soţ, Oituz; zona centru: Crişan, Ghiba Birta, Ştefan Augustin Doinş, I. Marşieu, T. Vladimirescu, M. Stănescu, A. Mureşan, I. Grozescu, C. Coposu.

PROGRAME TV

TVR 1

08:00 Telejurnal
08:15 Trezirea la apel!
08:45 Don Juan îndrăgostit. (serial, Argentina, 2008)
09:50 Flash – back Mamaia
09:55 Tezaur folcloric. (r)
10:55 Spune-mi ce te doare. (r)
11:50 Giuvaierul palatului. (serial, Coreea, 2003)
13:00 Desene animate. Club Disney
13:30 Clubul desenelor animate – Lumea lui Zeek. (serial, SUA, 2002)
14:00 Telejurnal
14:45 Cerbul de Aur forever
14:50 Poveşti cu lipici pentru cei mici. (2005)
15:30 Oameni ca noi. (r)
16:00 Convieţuiri. (r)
17:10 Giuvaierul palatului. (serial) Coreea, cu 500 de ani în urmă, o lume dominată de bărbaţi şi discriminări sociale.
18:20 Don Juan îndrăgostit. (serial, Argentina, 2008)
19:25 Cerbul de Aur forever
19:30 Sport plus
20:00 Telejurnal
21:10 Capcanele seducţiei. (dramă, SUA, 1998) Cu: Sean Connery, Angelina Jolie, Gillian Anderson, Madeleine Stowe, Ryan Phillippe. Regia Willard Carroll
23:10 Balade din Carpaţi. Concert Felicia Filip (II)
24:00 Telejurnal. Sport Meteo
00:15 Anatomia lui Grey. (serial, SUA, 2005) Meredith Grey este fiica unui chirurg celebru. Când începe primul an de activitate ca medic într-un spital din Seattle, Meredith încearcă să menţină relaţii bune cu toţi colegii. Dar în această meserie dificilă, competiţia este foarte dură! Fiecare episod poartă un titlu identic cu numele unor cântece celebre.
01:55 Nocturne. (reluare)

PRO TV

07:00 tirile ProTv. Omul care aduce cartea (r)
10:00 Serviţi, vă rog!. (r)
11:30 Doi bărbaţi şi jumătate. (r)
12:00 Tânăr şi neliniştit. (r)
13:00 Ştirile Pro Tv
13:45 Arestat la domiciliu., ep. 51
14:15 Echipa trăsnită. (comedie, SUA 1990)
16:00 Tânăr şi neliniştit
17:00 Ştirile Pro Tv. Vremea Din mijlocul evenimentelor, reporterii transmit cele mai noi şi complete ştiri. Nevoia oamenilor de a fi mereu informaţi a determinat apariţia dinamică a acestui jurnal. De la Ştirile PRO TV nu lipsesc subiectele externe de mare interes şi corespondenţele din centrul evenimentelor importante desfăşurate pe glob, la fel ca şi cele mai importante repere ale zilei în curs.
21:00 Meci: Ungaria România
23:45 Doi bărbaţi şi jumătate., ep. 12
00:10 Omul care aduce cartea. (r)
01:30 Apropo Tv. (r)
02:30 ProMotor. (r)
04:00 Doi bărbaţi şi jumătate. (r)
04:30 Arestat la domiciliu.
05:00 România, te iubesc!. (r) Echipa Ştirilor Pro Tv îşi propune cu fiecare ediţie să facă dezvăluiri remarcabile pentru români şi să le arate realitatea care nu se vede cu ochiul liber. Duminică de duminică, timp de 60 de minute, Cristian Leonte şi invitaţii săi, corespondenţii Ştirilor Pro Tv vor aduce în atenţia telespectatorilor subiecte impresionante şi teme sociale copleşitoare.

ANTENA 1

06:00 Observator. cu Mihaela Calin si Vlad Ionescu
09:00 Film serial
10:00 Fast Food. (s)
10:30 Gogomanii
11:00 Crimă în Malibu. (r)
13:00 Observator. cu Simona Gherghe
14:00 Carmelita. (s)
16:00 Observator
17:00 Programare pentru crimă. (poliţist, SUA 1990) Regia: Patrick McGoohan Cu: Peter Falk, Patrick McGoohan, Denis Arndt, Louis Zorich, Penny Fuller
19:00 Observator. cu Alessandra Stoicescu şi Lucian Mândruţă Sport Meteo Observatorul de la 19, prezentat de către Alessandra Stoicescu şi Lucian Mândruţă în timpul săptămânii şi de Gabriela Vrânceanu-Firea, în weekend, le oferă telespectatorilor ştiri de televiziune de diverse subiecte, locaţii, imagini sau sunet.
20:30 Totul pentru copilul meu. (dramă, SUA 1993) Regia: Richard A. Colla Cu: Mariel Hemingway, James Russo
22:30 Observator. cu Andreea Beredeanu şi Andrei Zaharescu Sport Meteo
23:15 Eroii. (ep. 23, ultimul din sezon) Un serial american creat de Tim Kring pentru postul NBC. Acesta spune povestea unor indivizi obişnuiţi care descoperă că au abilităţi extraordinare. Claire, spre exemplu, îşi poate regenera corpul în mod spontan, putându-se vindeca de orice rană, Isaac Mendez prevede viitorul, Matt Parkman este telepat, iar Hiro Nakamura poate călători în timp şi se poate teleporta.
00:30 Totul pentru copilul meu. (r)

HBO

06:00 Permis de căsătorie. Comedie, SUA, 2007. Cu: Robin Williams
07:30 Filme şi vedete
07:55 În rând cu lumea. Comedie, Franţa, 2008. Cu: Lambert Wilson
09:30 Fosta mea super gagică. Comedie, SUA, 2006. Cu: Uma Thurman, Luke Wilson
11:05 Ratatouille. Animaţie, SUA, 2007
12:55 Cinema, cinema, cinema
13:20 Dansul dragostei 2. Dramă, SUA, 2008 Cu: Briana Evigan, Robert Hoffman, Will Kemp
14:55 Cum să mănânci viermi prăjiţi. Dramă, SUA, 2006. Cu: Hallie Kate Eisenberg
16:20 Comoara naţională 2: Cartea secretelor. Acţiune, SUA, 2007. Cu: Nicolas Cage, Jon Voight, Harvey Keitel, Ed Harris
18:25 Numărul 2. Comedie, Noua Zeelandă, 2006. Cu: Rene Naufahu
20:00 Ducesa. Comedie, SUA, 2008. Regia: Saul Dibb. Cu: Keira Knightley, Ralph Fiennes, Charlotte Rampling
21:50 Iscoada. Thriller, SUA, 2007. Cu: Joseph Gordon-Levitt, Jeff Daniels, Matthew Goode, Carla Gugino, Bruce McGill
23:30 Ruptura. Thriller, SUA, 2007. Cu: Anthony Hopkins, Ryan Gosling, David Strathairn, Rosamund Pike, Embeth Davidtz
01:20 Mici copii. Dramă, SUA, 2006. Regia: Todd Field. Cu: Kate Winslet, Jennifer Connelly, Patrick Wilson, Jackie Earle Haley
03:35 Joi. Dramă, România, 2008.
04:10 Ducesa. Comedie, SUA, 2008. Cu: Keira Knightley, Ralph Fiennes

TVR 2

10:00 Oraşele lumii (doc.) **11:00** Poveşti din Paris (s) **11:30** Miracole (s) **12:30** Dovadă de iubire (s) **13:30** Idei strălucite (doc.) **14:30** Zestrea românilor (r) **15:00** Împreună în Europa Actualităţi culturale. **16:00** Carabinieri (s) **17:00** Miracole (s) **18:00** Jurnalul Euronews **18:15** Călător prin lume (doc.) **18:30** Oraşele lumii (r) (doc.) **19:00** Bugetul meu **19:35** Capri (s) **20:35** Lege şi ordine (s) **21:30** Poveşti din Paris (s) **22:00** Ora de ştiri **23:10** Şi ne vom iubi... (comedie, Franţa, **2006**)

AXN

07:55 Zoom **08:00** David Letterman Show **09:00** Stăpânul fiarelor **10:00** Poliţia portuară **10:55** Zoom **11:00** Schimbul trei **12:00** Spitalul All Saints **13:00** Reţeaua terorii **14:00** Stargate SG-1 **15:00** Stargate SG-1 **16:00** Ele spionează **16:55** Zoom **17:00** Stăpânul fiarelor **18:00** Spitalul All Saints **19:00** Stargate SG-1 **20:55** Zoom **21:00** Reţeaua terorii **22:00** Refugiul **23:00** Frica **00:00** David Letterman Show **01:00** Operaţiunea de salvare III

CINEMAX

07:00 53 de zile de iarnă **08:30** Presimţirea Dramă, Franţa, **2006**. Regia: Jean-Pierre Darroussin **10:15** Arthur **11:50** În căutarea leacului **13:25** Kamataki **15:20** Cafeneaua vedetelor - Clint Eastwood / Paul Haggis **15:45** Presimţirea **17:30** Novicele **19:00** Moll Flanders **21:00** Transfer de captivi **23:00** Ultima noapte **23:20** Un bilet pentru Korsor **01:05** Abatorul cinci **02:50** Corp/anticorp **04:30** Ploaie de vară **06:25** Cafeneaua vedetelor

PRIMA TV

09:15 Dragoste în stil indian **09:45** Imagini incredibile din lume **10:30** Nimeni nu-i perfect **11:00** Walker, poliţist texan - serial acţiune, SUA 1993 (r) **12:00** Teleshopping **12:30** Prinţesa Aida – desene animate **13:30** Camera de râs **14:30** Dragoste în stil indian - telenovelă, India 2000 **15:00** Focus **15:30** Walker, poliţist texan - serial acţiune, SUA 1993 **16:30** Supernanny **18:00** Focus 18 **19:30** Cireaşa de pe tort **20:30** Omul contaminat (thriller, S.U.A. 2000) **22:30** Trăsniţi din NATO **23:00** Mondenii

PRO CINEMA

09:15 Anturaj **10:30** Batman **11:00** Captain Planet (s) **11:30** Happy Hour (r) **12:30** Teo (r) **13:45** Descoperă România (r) **14:15** Soţul şi soţia (r) **15:15** Cine este şeful? (s) **16:15** Bau, Bau: Greşeli din lumea filmului (s) **16:45** Micuţii eroi (animaţie, SUA, Germania, Ungaria, **1997**) **18:30** Dădaca **19:00** Soţul şi soţia (s) **20:00** Dispăruţi fără urmă (sezonul V) **21:00** Anturaj (s) **22:00** Poştaşul (acţiune) **01:30** Femei în viteză (erotic, SUA, 1996) Regia: Scott Allen

ANTENA 2

09:00 Incredibil, dar adevărat (r) **10:00** Odraslele Hollywood-ului (r) **10:20** Teleshopping **11:00** Dincolo de aparenţe (r) **12:00** Celebri sau nu la Mihaela Tatu (r) **13:00** Agentul VIP (r) **14:35** Teleshopping **15:00** Trăieşte Sănătos **16:30** Teleshopping **16:45** Adevăr sau baliverne cu Irina Cordoneanu **18:00** Celebri sau nu la Mihaela Tatu **19:00** Odraslele Hollywood-ului **19:30** Stele sub lupă (cu Ilinca Vandici) **21:30** Agentul VIP **23:00** Dincolo de aparenţe

ACASĂ

10:00 Celebritate (s) **11:30** Tequila cu suflet de femeie (s) **12:45** Betty cea urâtă (s) **14:15** Văduva Blanco (s) **15:30** Valeria (s) **16:25** Vremea de ACASĂ **16:30** Valeria (s) **17:30** Poveştiri adevărate - emisiune cu poveşti reale despre viaţă, prezentată de Ioana Maria Moldovan **18:30** Focul iubirii (s) **19:30** Dona Barbara (s) **20:30** Fără sâni nu există Paradis (s) **22:00** Poveştiri de noapte - emisiune prezentată de Cabral şi Mircea Solcanu (divertisment) **23:00** Clona (s) **00:00** Poveştiri adevărate

B1

09:30 Teleshopping **10:00** Film românesc: Pe Malul Stâng Al Dunării Albastre (r) **12:00** ŞTIRI cu Ioana Reit **13:30** Documentar: Andrei, apostolul lupilor **16:00** Codul lui Oreste - Best Of **18:00 6!** VINE PRESA cu Livia Dilă şi Mbela Nzuzi **20:00** GIOCONDA FĂRĂ SURÂS (dramă, **1968**) Regia: Malvina Urşianu Cu: Silvia Popovici, Lucia Mureşan, Nicolae Radu, Florian Pittiş **22:00** O LUMINĂ LA ETAJUL ZECE (dramă, 1984) **00:00** INTERZIS cu Laura Andreşan

HALLMARK

10:00 AMY 5. **11:00** TOUCHED BY AN ANGEL III **12:00** CRIMĂ PENTRU ÎNCEPĂTORI. **14:00** FIICELE LUI MCLEOD V **15:00** MÂNZUL. **17:00** AMY 5 **18:00** CRIMELE DIN MIDSOME IX. **20:00** LEGE ŞI ORDINE: INTENŢII CRIMINALE VII. **21:00** PERICOL ASCUNS. Văduva Susan Mandaway nu bănuieşte nimic, dar va trebui să înfrunte consecinţele neplăcute ale unui jaf pus la cale de fostul ei soţ, Ron. **23:00** SERIE ÎN PREMIERĂ 2.

TVR CULTURAL

10:05 Remix **11:00** Evadări celebre **12:00** Jurnalul cultural **12:50** Istoria literaturii române **13:00** Retro clip **13:35** Portret: Aurelian Octav Popa **15:00** Parol **15:05** Concertele TVR **16:20** Momentart **16:30** Identităţi Annemary Ziegler este actriţă la Teatrul de Copii şi Tineret „Excelsior" din Bucureşti. **17:00** Nocturne **18:50** Cu rolele prin Bucureşti (R) **19:00** Jurnalul cultural **20:00** „Liliacul" de Johann Strauss **23:00** Jurnalul cultural **23:20** Timpul Chitarelor **00:40** Jurnalul cultural (r)

M1

6:50 Răsărit de soare **10:00** Pentru copii **10:55** Vecinii **12:05** Piaţa centrală **13:00** Ştiri, sport **13:20** Familia SRL **14:15** Hrvatska kronika **14:45** Ecranul nostru **15:20** Trecătoarea **15:50** Guvernul **16:20** Să facem festival! **17:10** Oraşelul nostru **18:45** Miracole **19:45** Momentele vieţii **20:30** Ştiri **21:10** Răcoritor **22:10** În linia de foc **23:10** Miercuri seara **23:55** 24 (s) **1:10** Un an în Secuime

Nu ne asumăm răspunderea pentru modificările survenite în programe.

DISCOVERY

10:00 Criza Broscuţei **11:00** Echipa de revizie **12:00** În viteza a cincea **13:00** Cum se fabrică? **14:00** Vânătorii de mituri **15:00** Proiecte de vis **16:00** L.A. Ink – Arta tatuajelor **17:00** Meseriii murdare **18:00** O pradă mortală **19:00** Cum se fabrică diverse lucruri? Această serie ne arată cum se fabrică cele mai obişnuite şi mai prozaice lucruri. **20:00** Tehnici esenţiale de supravieţuire **21:00** Meseriii murdare **22:00** Aurul negru **23:00** Escrocherii adevărate **00:00** Megaconstructori

PE SCURT

● **Alegeri.** PC continuă seria alegerilor la organizaţiile din judeţ. Săptămâna trecută au avut loc alegeri la Gurahonţ (preşedinte, Ioan Moga, consilier local), şi la Hăşmaş, unde consilierul local Nicolae Sârb a fost reales. Deasemenea, au fost discuţii pentru pregătirea alegerilor la Beliu şi Archiş. Urmează organizaţiile Vladimirescu şi Grăniceri.

Dezbatere

Arad (S.T.) - PD-L organizează, săptămâna viitoare, o dezbatere în Comuna Bata. Vor fi prezenţi parlamentari şi alţi lideri ai PD-L, dar şi directorii a şase instituţii deconcentrate, care vor discuta cu cetăţenii şi vor contabiliza problemele cu care se confruntă. Sunt invitaţi toţi locuitorii comunei.

Extindere

Curtici (S.T.) - Piaţa agroalimentară din Curtici este în curs de reabilitare. În scurt timp se va putea trece la etapa a doua, construirea unei hale în formă de „U", în care va fi cuprinsă actuala piaţă, cu mesele renovate, iar la final ,extinderea pieţei, cu două sectoare, unul pentru second hand şi altul, pentru industriale.

Eroare

Arad (S.T.) - Senatorul Constantin Igaş consideră că modificarea Constituţiei, prin care alegerile parlamentare au fost deşalate de cele prezidenţiale a fost o mare eroare. „ Dacă prezidenţialele ar fi avut loc odată cu parlamentarele, la ora actuală, când traversăm această criză, atmosfera ar fi fost mult mai detensionată şi s-ar fi putut munci exclusiv pentru contracararea ei. Aşa, din păcate, pe Geoană nu îl mai interesează randamentul guvernului, fiind preocupat de imaginea sa, în perspectiva alegerilor şi de ceea ce va fi după ce le va pierde", a declarat Igaş.

Elevii de la „Guttenbrunn" au avut o prestaţie onorantă (Foto: FAN)

Printre cei mai buni

Arad (D.D.) - Valentina Varabiev, Patricia Sfura, Emanuela Braiţ, Laurentiu Rad şi Nichita Rad - toţi elevi ai Liceului „Adam Muller Guttenbrun" - au reprezentat Aradul la faza naţională a concursului „Sanitarii pricepuţi".

Cu toate că, la proba teoretică, au obţinut cea mai mare notă din concurs, sanitarii arădeni s-au clasat, în cele din urmă, pe locul opt. „Este un rezultat foarte bun dat fiind că la concurs au participat 45 de echipaje din toate judeţele ţării. Competiţia s-a desfăşurat timp de trei zile şi a avut două probe - teorie şi practică - legate de acordarea primului ajutor. A fost un concurs dificil, cu barem de jurizare foarte strâns, echipajele situate pe primele locuri având punctaje foarte apropiate" - explică Iudita Cuvineanu, director al Crucii Roşii Arad.

Tinerii sanitari de la „Guttenbrunn" şi-au câştigat dreptul de a participa la acest concurs după ce au obţinut locul I la faza judeţeană a „Sanitarilor pricepuţi". Ei au fost instruiţi de dr. Nicoleta Munteanu, voluntarii medicinişti ai Crucii Roşii Arad şi profesoara de biologie Melinda Vigh, aceasta din urmă însoţindu-i pe tineri în tabăra Poiana Pinului din judeţul Buzău - locul unde a avut loc faza naţională a concursului.

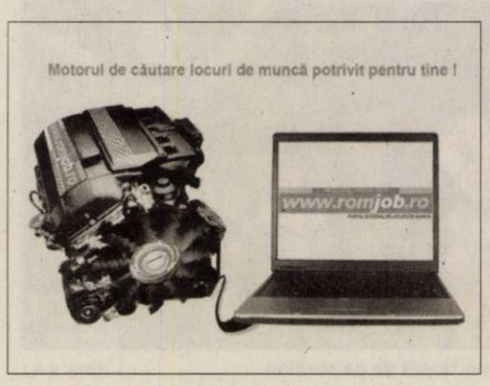

Batjocură la adresa IMM-urilor

■ **Un patron din Arad a fost anunţat telefonic că i-au fost blocate conturile, pentru o datorie imaginară.**

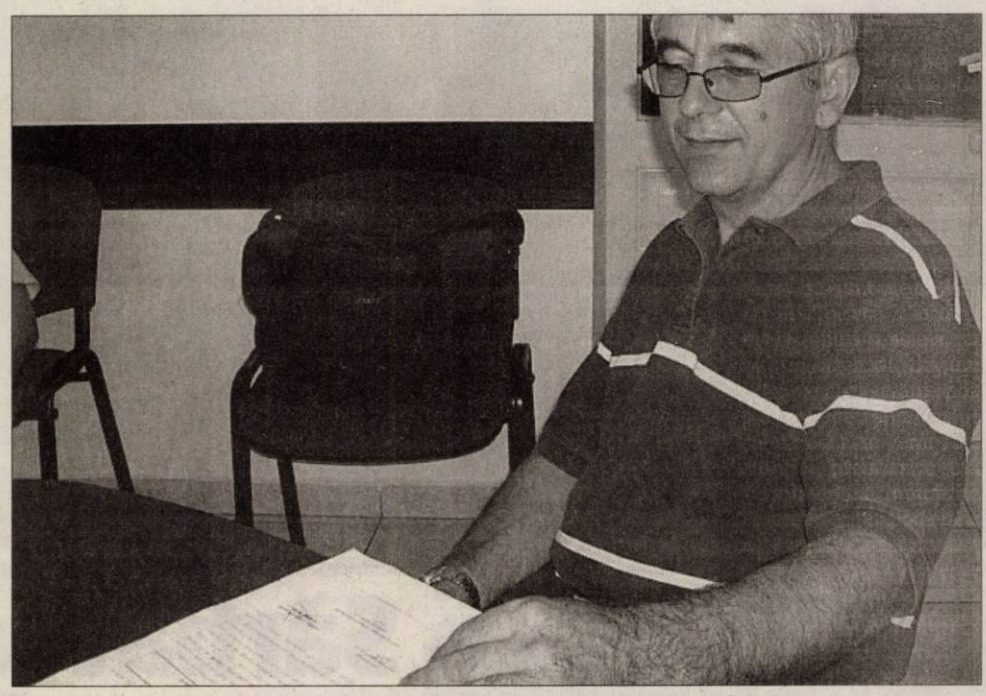

Remus Belei, prezentând cerificatul care atestă că nu avea, în 2005, nicio datorie (Foto : S. T.)

Arad (S.T.) - Patronul unei firme arădene, Remus Belei, prezent la conferinţa de presă a conservatorilor, unde s-a discutat despre sprijinul pe care guvernul (nu) îl acordă IMM-urilor, şi-a spus necazul. Asta, după ce preşedintele PC Arad, Mircea Purcaru şi-a manifes-

> *Din cauza foamei nebune de bani la buget, funcţionarii sunt presaţi şi fac exces de zel, recurgând la aberaţii*
>
> **MIRCEA PURCARU**

tat satisfacţia că, în sfârşit, iniţiativa neimpozitării profitului reinvestit, pe care PC o susţine de şase ani, va fi pusă în aplicare, i-a dat cuvântul omului de afaceri. Zilele trecute, acesta, a fost anunţat telefonic de către BRD că, în urma unei solicitări a AVAS, i-au fost poprite conturile, din cauza unei datorii din 2003, în valoare de 303,17 lei.

Plata, la dublu

Nedumerit, deoarece dacă ar fi fost dator la Finanţe nu ar fi putut sub nicio formă să deruleze operaţiunile fiscale pe care le-a derulat, inclusiv deducerea TVA, s-a prezentat la BRD, pentru lămuriri. Acolo, nu i s-a spus concret despre ce este vorba, ci doar că AVAS a solicitat poprirea, ca urmare a datoriei de 303, 17 lei, se pare că la plata CAS (de dată recentă, AVAS este recuperator de credite pentru Ministerul Finanţelor). I s-a spus, în schimb, că dacă vrea să i se deblocheze conturile, trebuie să plătească...616 lei !(în cazul poprirorilor, dacă suma este mai mică de 100Euro, se aplică o taxă).

Pe bună dreptate, omul este indignat de cele întâmplate. „Nu este o sumă mare, însă este absolut inexplicabil cum s-a putut întâmpla aşa. Dacă aşi fi avut datorie, trebuia să fiu înştiinţat oficial, nu să se treacă la poprire. Or, în 2005, pentru ca firma să poată funcţiona mai departe, am primit certificat că nu am nicio datorie faţă de stat. Atunci, de unde a apărut datoria din 2003? ". Mai mult, doi finanţişti, prezenţi şi ei la conferinţa de presă, afirmă că, chiar dacă ar fi existat acea datorie din 2003, după cinci ani, adică în 2008, se prescria în mod automat !

Licitaţiile, o pacoste

■ **Primarul Curticiului, Nicolae Aaniţei, spune că procedurile de licitare sunt păguboase.**

Arad (S.T.) - Prezent la conferinţa de presă a PD-L Arad, pentru a da raportul la un an de mandat, primarul Curticiului, Nicolae Aaniţei, le-a solicitat celor doi parlamentari de faţă, senatorul Constantin Igaş şi deputatul Iustin Cionca, să le explice guvernanţilor că procedura de atribuire a lucrărilor prin licitaţie este de natură să creeze probleme foarte grave primarilor şi să facă ce pot pentru schimbarea acesteia. „ Din cauza procedurii, întârzie lucrările luni de-a rândul. Personal am fost nevoit să anulez patru licitaţii, pentru că au venit firme cu oferte imposibil de realizat. Cum pot eu, primar, să cred că o firmă îmi va face lucrarea, şi din punct de vedere calitativ, când oferta pe care mi-o face nu cuprinde nici măcar preţul materialelor necesare? Vin cu tot felul de oferte jenante, numai ca să pună mâna pe lucrare, mizând pe faptul că după ce încep, lasă totul baltă, dacă nu fac diverse înţelegeri cu primarul, să mai facă nişte contracte adiţionale şi aşa mai departe. De ce să nu putem atribui direct, în limitele unei sume rezonabile ? Dacă ne cred hoţi, să demonstreze după aceea că am furat şi să ne bage la puşcărie. Dacă nu, să ne lase să lucrăm, pentru că degeaba îi spun eu cetăţeanului că nu pot termina şcoala la timp, fiindcă am făcut nu ştiu câte licitaţii, el vede doar că lucrările stau pe loc", a declarat Aaniţei.

„Ne ofensează la noi acasă"

■ **Iustin Cionca îl acuză pe secretarul de stat Marius Lazăr că a mințit și i-a jignit pe primari.**

Arad (S.T.) - În urma afirmaţiilor preşedintelui PSD Arad, Marius Lazăr, că primarii folosesc ajutorul social în scop electoral, întârziind în mod voit plata acestuia, deputatul PD-L, Iustin Cionca (foto) a declarat că Marius Lazăr spune neadevăruri şi, prin atitudinea sa, „ne ofensează la noi acasă. Spunând aşa ceva, efectiv îi face hoţi inclusiv pe primarii PSD, pe spatele cărora a ajuns secretar de stat, iar oamenii din organizaţia sa au ajuns în funcţii. Mi-e şi ruşine când mă întâlnesc cu cei care au votat PD-L şi mă întreabă cum am adus la putere, în Judeţul Arad, un partid pe care nu l-au votat oamenii. Marius Lazăr face un rău politicii, dezinformând opinia publică. Niciun primar nu poate să ţină banii pentru ajutoare sociale sau să-i folosească în alt scop, pentru că aceştia nu sunt din bugetul local, ci vin cu destinaţie precisă, din cotele TVA. Oamenii nu ştiu, însă, acest lucru şi, până când se lămuresc, iau de bune afirmaţiile secretarului de stat, care îi minte".

JURNAL VĂ ÎNTREABĂ: *Ce părere aveţi de faptul că guvernul a decis majorarea pensiilor în octombrie?*

„Cred că pensiile vor rămâne la fel de mici, un pensionar ar avea nevoie pentru un trai decent de minim 1200 lei pe lună, iar un salariat de 2000. Tinerii din ziua de astăzi nu-şi permit să-şi achiziţioneze un apartament, sper că această situaţie se va schimba în câţiva ani, menţionează Robin Rădmăniştean. Unii spun că ar trebui majorate mai repede. „Cu această criză, nu cred că le va majora pensia, dar oricum n-ar trebui să aştepte până atunci. Un pensionar ar trebui să aibă venitul de cel puţin 1000 lei pe lună, consideră Ion Topac. Şi soţia este de aceeaşi părere. „Dacă anul acesta nu reuşesc să mărească pensiile, din cauza crizei financiare, sperăm că anul viitor vor reuşi. Pensiile şi salariile sunt foarte mici, iar tinerii nu reuşesc să-şi clădească un viitor, susţine Maria Topac. Unele voci spun că n-ar fi indicat în această perioadă o mărire de pensii. „Pe această criză economică, nu cred că ar avea o urmare bună. Ca să ne putem menţine la un nivel, ar trebui redus şomajul, iar cei care au o pensie mare, ar trebui să le-o reducă, punctează Ioan Purtan. Alţi cetăţeni spun că cei cu venit mare nu sunt afectaţi de criză. „Sper că în octombrie va mări pensia şi nu se vor răzgândi. Oricum criza ne afectează pe noi, oamenii de rând, nu pe cei care au un venit substanţial, precizează Ana Pintilie. Şi alţii sunt de aceeaşi părere. „Este bine că pensiile vor fi mărite în octombrie, căci veniturile din ziua de astăzi sunt foarte mici, afirmă Mihai Ispate.

Robin Rădmăniştean: Cred că pensiile vor rămâne la fel de mici.

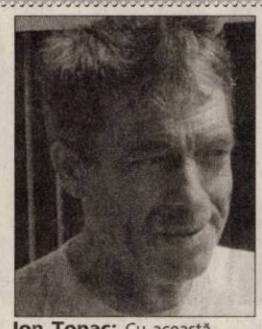

Ion Topac: Cu această criză, nu cred că le va majora pensia.

Maria Topac: Tinerii nu reuşesc să-şi clădească un viitor.

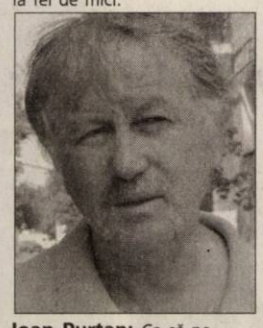

Ioan Purtan: Ca să ne putem menţine la un nivel, ar trebui redus şomajul.

Ana Pintilie: Sper că în octombrie se va mări pensia şi nu se vor răzgândi.

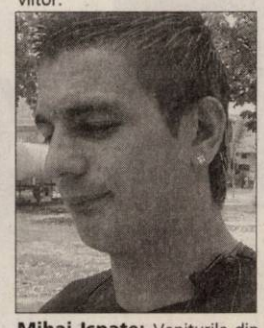

Mihai Ispate: Veniturile din ziua de astăzi sunt foarte mici.

Doi cai din poveşti, pe străzile oraşului (Foto: V.Z.)

Spectacolul folcloric de pe stadion a fost pe placul publicului (Foto: V.A.)

Sărbătoare în vreme de criză

Pentru a patra oară consecutiv, oraşul Chişineu Criş şi-a serbat în mod festiv zilele.

Chişineu Criş - (V.Z.) - Sâmbătă şi duminică, în al patrulea an consecutiv, oraşul Chişineu Criş şi-a serbat în mod festiv zilele.

„Întâmpinăm această sărbătoare cu realizări deosebite pe linie de investiţii, pe linie edilitar-gospodărească. Un trecător care nu a fost de multă vreme în oraşul nostru poate să îşi dea seama de dezvoltarea economică, socială şi edilitar - gospodărească a localităţii noastre", a accentuat primarul Gheorghe Burdan în cuvântul de deschidere, rostit în sala festivă a primăriei, în prezenţa a numeroşi invitaţi din partea partidelor politice şi a localnicilor îmbrăcaţi în straie de sărbătoare. Festivităţile au continuat apoi pe şoseaua din faţa sediului administrativ, unde s-au perindat perechi de fete şi băieţi în tradiţionalele costume populare, căruţe cu cai superbi, împodobiţi ca la nuntă, majorete care ne reaminteau că suntem, totuşi, în secolul XXI şi am intrat şi în Uniunea Europeană, urmate de formaţia de fanfară, feciori călări şi mulţi, mulţi gură-cască pe marginea drumului, că doar o dată pe an e sărbătoarea oraşului.

După-amiază, în pofida canicule şi a zăpuşelii aferente, în parcul din centrul oraşului a avut loc un concert al fanfarei „Sunetul Aradului", condusă de către Gheorghe Tiberiu. Simultan, pe stadionul de fotbal s-au desfăşurat spectaculoase partide de paintball. În continuare, s-au derulat mai multe acţiuni, concepute împreună cu Universitatea de Vest „Vasile Goldiş". Pe fundalul unei expoziţii de carte, prezentând noutăţile editoriale apărute la „Vasile Goldiş" University Press şi a unei expoziţii de artă fotografică, „Poznele lui Păcală", aparţinând maestrului Virgil Jireghie, invitatul de onoare, conf. univ. dr. Ştefan Gencărău de la Universitatea „Babeş Bolyai" şi Universitatea din Szeged a vorbit în termeni elogioşi despre revista „Studii de ştiinţă şi cultură" a UVVG. Momentul cultural s-a încheiat cu prezentarea de către istoricul Dan Demşea a cărţilor „Românul" şi „Memoria anului revoluţionar 1848", semnate de către dr. Eugen Gagea şi cu recenzia cărţii „Profesorul Aurel Ardelean", făcută de către prof. Vasile Man. Seara, pe scena stadionului orăşănesc, s-au produs diverse formaţii de dansuri populare din Keiteghaza (Ungaria), Apateu, Seleuş, „Doina Mureşului" (Arad) şi solişti precum Gina Csorba ori Nelu Zadic. Muzica uşoară a fost reprezentată de Laura Popa, Trupa de Majorete şi Trupa locală de dans „Step Experiemce", de formaţia „Toxic" (Harghita) şi, mai ales, de recitalul cunoscutei soliste Anda Adam.

Ziua de duminică a fost dedicată muzicii populare, adică formaţiilor „Junii Şimăndani", „Cununa Nadăşului", „Rapsozii Zarandului", „Floarea Crişului", „Doruri Transilvane" şi solistului Aurel Tămaş şi s-a încheiat apoteotic cu concertul Trupei HI-Q.

ONLINE **www.aradon.ro**
Aici mai multe foto

Spectatorii, participanţi activi la sărbătoare (Foto: V.A.)

După ce s-a pictat pe faţă, bomboana pe băţ e tot ce-i mai trebuia (Foto: V.A.)

Primarul Gheorghe Burdan (Foto: V.Z.)

Foc de artificii (Foto: V.A.)

Nu se putea fără de fanfară... (Foto: V.Z.)

Majoretele, o pată de culoare şi tinereţe (Foto: V.Z.)

Jocurile pentru copii i-au făcut pe cei mici să se simtă foarte bine (Foto: V.A.)

Micii au fost la mare căutare (Foto: V.A.)

Aurel Tămaş a susţinut un recital fantastic (Foto: V.A.)

O sărbătoare... jos pălăria! (Foto: V.A.)

Concertul formaţiei Hi-Q a ridicat în picioare tinerii de pe stadion (Foto: V.A.)

PE SCURT

● Găsit. Armata poloneză a anunţat ieri că a găsit cadavrul unui căpitan dat dispărut luni în cursul unui atac al rebelilor împotriva unei patrule polonezo-afgană din estul Afganistanului, relatează AFP. În cursul ciocnirilor, cel puţin trei militari şi doi poliţişti au murit. Polonia a pierdut un căpitan, iar alţi patru militari au fost răniţi. Sursa: NewsIn

Atentat dejucat

Mexico - Poliţia federală mexicană a anunţat luni că a dejucat un atentat împotriva preşedintelui ţării, Felipe Calderon, organizat de cinci membri ai unui mare cartel al drogurilor, relatează AFP. Unul dintre ei avea misiunea de a pregăti un atentat împotriva lui Calderon ca replică la confiscarea a cinci milioane de dolari într-o operaţiune a poliţiei împotriva unui lider al cartelului, a declarat şeful diviziei antidrog, Ramon Pequeno. Sursa: NewsIn

Plângere

Islamabad - Poliţia pakistaneză a înregistrat o plângere împotriva fostului preşedinte Pervez Musharraf pentru că a ordonat arestarea mai multor judecători care i s-au opus, în urmă cu doi ani, a anunţat poliţia, relatează AFP. Judecătorul Mohammad Akmal a cerut luni poliţiei să înregistreze o plângere împotriva lui Musharraf, contestând deciziile pe care acesta le-a luat atunci. Sursa: NewsIn

Arest la domiciliu

Yangon - Opozanta Aung San Suu Kyi (foto) a fost condamnată ieri la trei ani de închisoare şi la muncă forţată, pentru că a încălcat regulile arestului la domiciliu, însă liderul juntei, Than Shwe, a comutat pedeapsa în 18 luni de arest la domiciliu, potrivit unui ministru, relatează AFP. În mai, opozanta a găzduit pentru scurt timp un american, pe John Yettaw, care reuşise să ajungă înot până la vila acesteia, aflată pe malul unui lac. Laureată a premiului Nobel pentru pace a fost deja privată de libertate timp de 14 din ultimii 20 de ani. Dacă nu este anunţată nicio măsură de clemenţă până în 2010, s-ar putea ca ea să nu participe la alegerile naţionale. Sursa: NewsIn

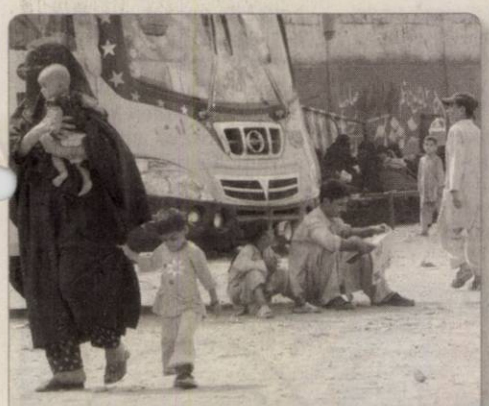

Repatriaţi. Refugiaţi pakistanezi aşteaptă autobusul, fiind repatriaţi în Swat după ce armata pakistaneză au eliberat zona de militanţii talibani, în urma a două luni de lupte intense, în portul-oraş sudic Karachi. (Foto: EPA)

Exerciţii militare

Beijing - China a lansat ieri manevre militare de o amploare fără precedent, implicând 50.000 de soldaţi desfăşuraţi pe mii de kilometri, relatează ieri agenţia China Nouă citată de AFP.

Manevrele, numite „Demers - 2009", care au loc cu ocazia împlinirii a 60 de ani de la formarea Republicii Populare Chineze, în 1 octombrie, implică divizii provenite din comandamentele regionale militare din Shenyang (nord-est), Lanzhou (nord-vest), Jinan (est) şi Canton (sud) şi vor dura două luni.

Potrivit raportului anual al Institutului Internaţional de Studii ale Păcii (SIPRI) de la Stockholm, publicat în iunie, China aproape că şi-a triplat bugetul militar în ultimii 10 ani şi ocupă a două poziţie în materie de cheltuieli militare, cu 6% din totalul mondial. Sursa: NewsIn

Trimişi în concediu fără plată

■ Pogea: Concediile neplătite ale bugetarilor aduc economii de 1,5 miliarde lei la buget.

Bucureşti - Ministrul Finanţelor, Gheorghe Pogea, a anunţat că în perioada septembrie - noiembrie, toţi salariaţii de la stat vor avea 10 zile de concediu fără plată sau vor lucra mai puţine ore pe zi, astfel încât activitatea instituţiilor să nu fie afectată.

Statul economiseşte

De asemenea, până la sfârşitul anului orele suplimentare nu vor mai fi plătite, iar primele vor fi anulate.

Cheltuielile de personal vor fi reduse în 2009 cu circa 1,5 miliarde lei prin impunerea a 10 zile de concediu fără plată pentru toţi bugetarii, iar de la cheltuielile cu bunurile şi serviciile se vor economisi aproape 2,5 miliarde lei, a declarat ministrul finanţelor Gheorghe Pogea.

Guvernul trebuie să economisească peste un miliard de euro pentru a putea limita deficitul bugetar la 7,3% din PIB, nivel agreat cu FMI pentru acest an, comparativ cu 8,3-8,4% din PIB, cât este calculat să ajungă fără aceste măsuri. Astfel, Pogea a explicat că, pe de-o parte, veniturile bugetare vor fi suplimentate cu 300 milioane lei din impozitul minim.

Totodată, aproape 500 milioane lei vor fi scutite din „înlocuirea orelor suplimentare cu timp liber corespunzător". Pe partea de bunuri şi servicii, cheltuielile vor fi tăiate cu 2,485 miliarde lei, „excepţie făcând bunurile şi cheltuielile materiale din domeniul sănătăţii", a explicat ministrul finanţelor. Sursa: NewsIn

Pogea a anunţat că toţi salariaţii de la stat vor avea 10 zile de concediu fără plată. (Foto: FAN)

Trupe consolidate

Varşovia - Autorităţile poloneze intenţionează să trimită până la 200 de militari suplimentari în Afganistan pentru consolidarea contingentului său, a anunţat ieri purtătorul de cuvânt al armatei. „Intenţionăm să trimitem rezerve", a spus colonelul Dariusz Kacperczyk. Polonia a format 200 de militari pentru a-i trimite în Afganistan. „Militarii vor fi folosiţi pentru operaţiuni de luptă, pentru consolidarea capacităţii contingentului polonez", a precizat Kacperczyk. Anunţul intervine la câteva ore de la descoperirea cadavrului unui căpitan polonez dat dispărut luni după un atac asupra unei patrule polonezo-afgană în estul Afganistanului. Sursa: NewsIn

„Avem mai multe de oferit", spune sloganul afişului. (Foto: EPA)

Afiş controversat

Berlin - Odată cu apropierea alegerilor legislative germane, un afiş al CDU cu Angela Merkel, în care cancelara şi o aleasă a partidului său stau alături, având decolteuri adânci, a început să agite spiritele, relatează AFP.

Pe afişul său de campanie, candidata CDU şi fostă disidentă est-germană Vera Lengsfeld, 57 ani, are un decolteu la fel de generos ca Merkel. Lengsfeld a recunoscut că a cerut imprimarea afişelor fără permisiunea echipei de campanie a lui Merkel, pentru că era posibil ca Merkel să nu fie de acord. Circumscripţia pentru care se luptă Lengsfeld este considerată pierdută pentru CDU. Graţie afişului, „am avut 17.000 de vizitatori pe blogul meu. Dacă măcar unu din zece aruncă o privire pe programul meu, atunci aş obţine un rezultat mai bun decât ieşind în stradă la modul clasic", a explicat candidata. Sursa: NewsIn

Găsiţi morţi

Groznîi - Şefa ONG-ului pentru drepturile omului şi soţul ei răpiţi luni la Groznîi au fost găsiţi morţi în capitala cecenă ieri, a anunţat Interfax, citând ONG-ul Memorial. „Cadavrele lor au fost descoperite la Groznîi", a spus un şef al Memorial. Tot el a anunţat luni răpirea şefei de la „Salvarea generaţiei", Zarema Sadoulaieva, şi a soţului ei. Acest ONG se ocupă cu integrarea în societate a tinerilor din Cecenia, pentru ca aceştia să nu se orienteze spre grupurile armate. Analiştii au avansat ipoteza că responsabili ar fi membri ai regimului lui Ramzan Kadirov, preşedintele cecen susţinut de Moscova, dar Kremlinul a respins această ipoteză. Sursa: NewsIn

Cerere de extrădare, respinsă

■ Justiţia thailandeză a respins cererea de extrădare a traficantului de arme Viktor Bout în SUA.

Moscova - Rusia s-a declarat ieri mulţumită de respingerea de către justiţia thailandeză a unei cereri de extrădare a traficantului de arme Viktor Bout (foto) în SUA, unde este acuzat de terorism, relatează AFP.

„Primim cu mulţumire decizia Curţii thailandeze şi sperăm că în curînd el va putea reveni în patria sa", a spus directorul adjunct al departamentului de informaţii al Ministerului rus de Externe.

Bout, în vârstă de 42 de ani, fost ofiţer în forţele aeriene sovietice transformat în om de afaceri, a fost arestat la 6 martie 2008 la Bangkok, după ce se întâlnise cu agenţi americani care se dădeau drept membri FARC şi care spuneau că vor să cumpere rachete şi lansatoare de rachete. Bout a fost prins în urma unei operaţiuni comune cu România.

Justiţia americană îl acuză că a încercat să vândă arme gherilei FARC şi că a complotat pentru uciderea unor cetăţeni americani. De asemenea, este acuzat de complot pentru uciderea unor responsabili şi angajaţi americani şi de complot pentru achiziţionarea de rachete antiaeriene. În SUA, Bout riscă închisoarea pe viaţă.

Sursa: NewsIn

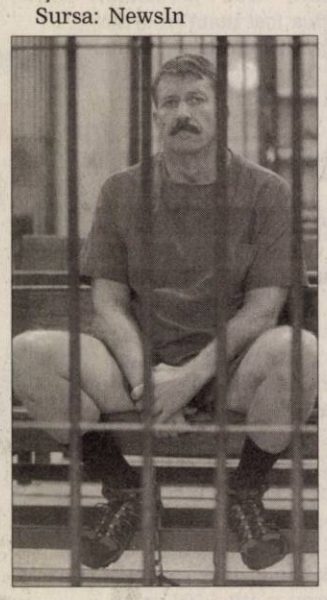

Rusia se înarmează

■ Rusia lucrează la arme capabile să contracareze rachetele „cosmice" americane.

Moscova - Rusia lucrează la un nou sistem de rachete capabil să apere ţara de arme desfăşurate în spaţiu, a anunţat ieri şeful aviaţiei ruse, în contextul în care Moscova acuză Washingtonul că îşi construieşte asemenea arme.

O prioritate

„Construim un nou sistem capabil nu doar să înfrângă un sistem antirachetă, ci şi un sistem spaţial", a declarat generalul Aleksandr Zelin (foto), citat de agenţiile ruse.

El a adăugat că proiectul, care presupune construcţia de rachete S-500, este prioritatea armatei aerului, pentru că Statele Unite vor dispune, potrivit lui, în 2030 de rachete „cosmice", capabile să atace Rusia în orice punct.

„Armatele altor ţări şi, mai mult ca oricare, cea a Statelor Unite, vor avea capacitatea de a desfăşura atacuri sincronizate, de mare precizie, la scară globală şi împotriva oricărei ţinte în Rusia", a explicat Zelin. Această ameninţare „nu este virtuală, ci cât se poate de reală", a adăugat el, dând asigurări că „sistemul S-500 ar fi capabil să distrugă orice rachetă balistică şi aparat supersonic", vor avea o rază de acţiune de aproape 3.500 de kilometri. Moscova acuză Washingtonul şi de intenţia de a militariza spaţiul, după ce Statele Unite au refuzat ideea unui tratat care să interzică armele în spaţiu. Sursa: NewsIn

JURNAL ARADEAN
MARE Publicitate: 08.00-17.00 Tel: 0257/280904(int.8488)
MICA Publicitate: 08.00-19.00 Tel: 0257/210775
Anunţurile de mica publicitate (pentru a doua zi) se primesc până la ora **16.00** la ambele sedii, cu excepţia anunţurilor de **deces**, care se primesc până la ora 19.00, la sediul din Bd. Revoluţiei 81.

PE SCURT

● **Amenzi.** Agenţii de poliţie de la serviciul ordine publică au aplicat cinci sancţiuni contravenţionale în valoare de 1.600 lei, pentru tulburarea ordinii şi liniştii publice.

Prins în flagrant

Arad (A.G.) - Poliţiştii de la Secţia 1 Vlaicu l-a prins în flagrant pe Ionel P., de 44 de ani, din judeţul Tulcea, în timp ce a spart două locuinţe de unde a furat mai multe bunuri. După ce şi-a studiat terenul, în noaptea de 8/9 august acesta a acţionat. Scopul lui era să vândă bunurile furate în Oradea. Acum este cercetat în arest preventiv pentru săvârşirea infracţiunii de furt calificat.

Acte false

Nădlac (A.G.) - Poliţiştii de frontieră l-au depistat pe Sajjad M., de 23 de ani, din Pakistan, care a prezentat la control documente de identitate false. În seara zilei de 10 august, aflat într-un mijloc de transport internaţional, pakistanezul s-a legitimat cu o carte de identitate şi un permis de rezidenţă eliberate de autorităţile italiene. Poliţiştii au avut suspiciuni în privinţa actelor, iar în urma cercetărilor s-a dovedit că acestea erau false. Tânărul a declarat că documentele au fost cumpărate cu suma de 150 de euro. Acesta este cercetat pentru fals privind identitatea şi tentativă de trecere ilegală a frontierei.

Pietoni accidentaţi

Arad (A.G.) - Sunt tot mai dese accidentele de circulaţie ale căror victime sunt pietonii. Florian B., de 45 de ani, din Piteşti, a surprins şi accidentat uşor pe Maria Diana O., de 14 ani, din Odvoş. Minora a traversat drumul naţional care trece prin localitate prin loc nepermis. Mai mult, şoferul nu a mai putut-o evita deoarece fata de 14 ani a ieşit pe şosea prin faţa unui TIR parcat pe partea dreaptă a drumului. Un alt accident în care un pieton a fost rănit a avut loc în Piaţa Spitalului din Arad. Emeric Vasile F., de 43 de ani, în calitate de pieton, s-a angajat în traversarea străzii pe trecere de pietoni semnalizată şi marcată corespunzător. Din nefericire, a fost accidentat uşor de către Valentin M., de 41 de ani, din Arad.

O sută de maşini pe zi

Arad (A.G.) - Cu toate că verificările efectuate maşinilor second-hand importate din ţările Occidentale au scăzut drastic, la Registrul Auto Român, filiala Arad, se munceşte în continuare destul de mult. „Zilnic trec prin mâna noastră între 80 şi 100 de maşini. Aici mă refer la eliberarea CIV-ului pentru maşini înmatriculate în străinătate sau inspecţii tehnice periodice pentru cei care aleg să îşi verifice maşina la noi", a declarat Voicu Şandru, directorul RAR Arad. Pentru ca instituţia pe care o conduce să fie accesibilă tuturor cetăţenilor, a fost instituit un program zilnic de opt ore, iar miercurea se lucrează după-masă, pentru ca persoanele care nu pot pleca de la serviciu să poată veni la RAR când termină programul de lucru.

Fără vinovaţi la Comunitară

Teodora Hotăran acuză indiferenţa Primăriei Arad faţă de situaţia din cadrul Poliţiei Comunitare.

ADRIANA BARBU
adriana.barbu@informmedia.ro

Arad - Consilierul local Teodora Hotăran (foto) nu vrea să uite de subiectul Poliţia Comunitară, mai ales în condiţiile în care executivul le propune astăzi aleşilor să prelungească interimatul şefului de aici, Cosmin Dragu. Alesul PSD a precizat faptul că se va abţine de la votul acestui proiect, în condiţiile în care adresa sa remisă Primăriei Arad pe subiectul problemelor din cadrul acestui serviciu nu a primit un răspuns corespunzător. „Am cerut atunci Primăriei Arad să indice persoanele din cadrul Poliţiei Comunitare care au plângeri penale pentru fapte care au legătură cu locul muncii. În răspunsul primit mi se indică doar faptul că, pentru rezolvarea acestei cereri, trebuie să mă adresez Poliţiei, pentru că Primăria nu dispune de informaţiile solicitate. Totuşi, mie mi se pare normal să ştii ce se întâmplă în instituţiile pe care le conduci sau le ai în subordine", a precizat Hotăran.

Mână în mână?

Consilierul a precizat că nu a intervenit la momentul primirii răspunsului pentru că existau două variante: fie Primăria încerca să se delimiteze de problemele de la Poliţia Comunitară, fie „încerca să ascundă cu mătura, sub preş, problemele de acolo. Acum mi se dovedeşte că a doua variantă era cea reală şi că Primăria Arad nu face altceva decât să acopere problemele de la Comunitară".

Teodora Hotăran mai susţine faptul că interimarul Cosmin Dragu a minţit în trecut în declaraţii şi că, în pofida actelor normative invocate în proiect, Primăria nu e obligată să îl ţină în continuare pe Dragu la şefia Poliţiei Comunitare, ci poate aplica rotarea cadrelor.

SĂ VINĂ PRIMELE

Alesul a concluzionat că atitudinea Primăriei faţă de astfel de fapte generează situaţii similare, aşa cum este cazul problemelor de la Cantina Municipală şi de la Filarmonică. „Dacă asta e viziunea Primăriei faţă de instituţiile subordonate, în propun primarului să îi dea chiar şi o primă", a sugerat, ironic, Hotăran.

Cafeneaua Divino reintră în peisaj

Cafeneaua din centrul oraşului a reintrat în funcţionare, deşi a fost închisă de Garda Financiară.

Arad (A.G.) - Terasa Divino, din centrul oraşului, a fost redeschisă de câteva zile, deşi comisarii Gărzii Financiare au decis să îi suspende activitatea pentru o perioadă de 30 de zile. Motivul l-a reprezentat faptul că ospătarii care lucrează la terasă nu introduceau în casa de marcat nicio sumă de bani proveniţi din comerţ. Cu toate acestea, la numai două zile de la închiderea oficială a terasei, au putut fi văzuţi clienţi în localul cu pricina. Din declaraţiile lui Anton Pop, comisarul-şef al Gărzii Financiare Arad, aceştia au câştigat în instanţă dreptul de a funcţiona pe mai departe. O contestaţie depusă la Judecătoria Arad a anulat orice act şi orice sancţiune dată de cei de la Gardă. Tot Judecătoria va fi şi cea care va împărţi dreptatea în acest caz. Dar, ţinând cont de faptul că este vacanţă judecătorească, acest caz se va judeca, probabil, în toamnă, când, oricum, nu prea mai vin clienţi pe terasă.

Cu toate că localul funcţionează din nou, se vede o schimbare faţă de atitudinea precedentă a angajaţilor. Aceştia nici măcar nu mai încasează nicio sumă de bani fără a elibera bonul fiscal şi fără a-l înmâna clienţilor. Cu toate acestea, dacă cei de la Garda Financiară vor demonstra în instanţă că legea a fost încălcată de către angajaţii de la SC Divino Cafe SRL, patronii societăţii riscă sancţiuni foarte mari.

Ospătarii de la Divino eliberează acum bon fiscal la fiecare comandă (Foto A.G.)

Suspecţii la Arad

Arad (A.G.) - Carmen Bejan şi Sergiu Florea, tinerii studenţi suspectaţi că ar fi comis crima de la Timişoara, ar putea fi aduşi la Arad. Motivul este foarte simplu: cei doi au cerut testarea cu detectorul de minciuni pentru a-şi susţine nevinovăţia. Problema este că Inspectoratul de Poliţie din Timiş are un astfel de aparat, dar stricat. Aşa că procurorii de caz vor trebui să aleagă între inspectoratele de poliţie din judeţele limitrofe. Aradul ar putea deveni destinaţia tinerilor, deoarece este foarte aproape de Timişoara.

Concedieri la RAR?

Arad (A.G.) - Mai mulţi angajaţi ai RAR, filiala Arad, ar putea rămâne fără locuri de muncă. S-a hotărât că se va face o analiză a activităţii pe ţară şi se va hotărî dacă şi unde va fi nevoie de concedieri. Până în momentul de faţă, de la RAR au fost deja concediate trei persoane. Această măsură a fost luată în urma scăderii activităţii faţă de perioada trecută, când importul de maşini second-hand a explodat.

Atraşi prin calitate?

Arad (S.B.) - Existenţa unor servicii turistice de calitate a fost apreciată drept „în mare măsură importantă" de 65,1% dintre cei 380 de respondenţi ai unui sondaj realizat în Arad, în măsură potrivită, de 17,2%, în mică măsură de 2,9%, respectiv, 1% au răspuns „deloc". Sondajul comandat de Primărie, pentru care s-au plătit 5.000 de lei, şi realizat de Institutul Intercultural Timişoara viza, printre altele, şi importanţa calităţii serviciilor pentru atragerea turiştilor.

JURNAL ARĂDEAN
SPORT
Mai multe informaţii: www.aradon.ro - sport

PE SCURT

• **Motive.** Preşedintele Voinţei Mailat, Laszlo Molnar (foto) a găsit scuze pentru eşecul echipei sale în runda inaugurală a Ligii a IV-a. Acesta îl acuză pe arbitrul Cristian Trif că ar fi tras cu gazdele, atrăgând atenţia ajeţiştilor asupra luminii îndoielnice a instalaţiei de nocturnă de la terenul din Vladimirescu.

• **Împrumutat.** Cu acceptul lui Sandu Ion şi Marcel Coraş, jucătorul Claudiu Ban (Gloria Arad) a semnat un contract valabil un sezon cu divizionara secundă, Minerul Lupeni. Pentru tânărul jucător arădean este o primă şansă de a demonstra că are valoarea de a evolua într-un eşalon superior.

ALBE ŞI NEGRE

Atentat la viitor

DANIEL SCRIDON
daniel.scridon@informmedia.ro

Mă număr şi eu printre cei care doresc o schimbare de atitudine şi mentalitate la nivelul Centrului de copii şi juniori de la FCM UTA. Împărtăşesc dorinţa noului director executiv al „Bătrânei Doamne", Alexandru Meszar, de a pune preţ pe calitate şi profesionalism. Chiar şi dacă acest lucru ar însemna despărţirea de câţiva antrenori, ale căror performanţe de selecţie şi creştere a valorilor sunt inexistente.

De aici însă şi până la încercarea de „îngropare" a întregului sector juvenil de la clubul fanion al Aradului este o cale lungă şi de neînţeles. Ne aflăm în faţa unui atentat la viitorul „brandului UTA". Cine îşi va asuma răspunderea unui asemenea gest, riscă să intre în „cartea neagră" a judeţului. Pentru că „povestea de dragoste" de astăzi, dintre Atletico şi UTA, s-ar putea transforma, mâine, într-un „divorţ" dureros, ale căror urmări sunt inimaginabile. Ne-am putea trezi cu o Campioană a Provinciei cu un trecut fabulos, un prezent incert şi-un viitor sumbru.

Batin a fost transferat de UTA

Pista FC Bihor a căzut prin înscrierea orădenilor în eşalonul fotbalistic secund.

Arad (A.H.) - Lotul echipei UTA se conturează destul de greu, chiar dacă nu a rămas mult până la data limită de efectuare a transferurilor. Conducerea clubului face eforturi pentru a asigura, pe ultima sută de metri, jucătorii necesari, doriţi de antrenorul Ionuţ Popa în noua ediţie de campionat. Lucrurile nu au decurs tocmai lin, exemplul cel mai elocvent fiind al contingentului de la Gloria, format din Ţucudean, Sălăjan, Manea şi Bujor.

Cei patru jucători pentru care se negociază cu Gloria s-au antrenat şi ieri cu noi

ROLI NAGY

O zi... telenovelică

Începutul de săptămână a fost unul telenovelic pentru „Bătrâna Doamnă". Luni dimineaţa se părea că totul este bătut în cuie, iar cei patru jucători vor evolua sub culorile alb-roşii. S-a ajuns la un acord verbal, oficializarea scrisă a înţelegerii devenind o chestiune de ore. Sportivii amintiţi s-au prezentat, de altfel, la antrenamentul de pe terenul Atletico. Totuşi, contractul nu s-a încheiat în ziua respectivă, în vizor apărând şi alţi fotbalişti cu şanse de a face pasul de la Gloria la UTA, situaţie nu tocmai convenabilă echipei-fanion a Aradului, care îşi făcuse alte planuri. Pe de altă parte, nu se clarificase nimic în privinţa unor jucători din afara oraşului, posibile ţinte pentru gruparea de liga secundă.

Batin da, orădenii, nu

Varianta unor fotbalişti achiziţionaţi de la FC Bihor a eşuat ieri, prin înscrierea în campionat a orădenilor. În schimb, UTA a reuşit să-l aducă pe Paul Batin, fost atacant al... viitoarei adversare de sâmbătă, FC Baia Mare, acesta sosind sub formă de împrumut de la CFR Cluj, club de care aparţine. „Este un jucător de viteză, care a confirmat la nivelul diviziei a treia, unde a devenit golgeter. Sperăm să reprezinte o soluţie, să ne ajute în demersurile noastre sportive. Avem referinţe pozitive în ceea ce îl priveşte" - spune tehnicianul Roli Nagy. Deasemenea, Nagy are încredere într-un debut cu dreptul în sezonul ce stă să înceapă, fiind de părere că UTA poate depăşi, în deplasare, echipa maramureşeană.

***

Aseară, într-un meci şcoală: UTA-Voinţa Mailat 5-0 (Drida, Ţucudean, Riviş 2, Purece - penalty).

Proaspăt legitimat de echipa arădeană, Paul Batin va juca în avanposturi (Foto FAN)

DATORIE DE 36.000 DE EURO

În mod normal, astăzi ar trebui achitată datoria de 36.000 de euro, vizându-l pe Branko Radovanovic, jucător cu care UTA se află în litigiu. Plata sumei cade în sarcina preşedintelui Giovanni Catanzariti, însă ar putea fi amânată puţin, până la înregistrarea contractelor componenţilor lotului. Catanzariti este aşteptat să realizeze personal cele două operaţiuni la Federaţia Română de Fotbal.

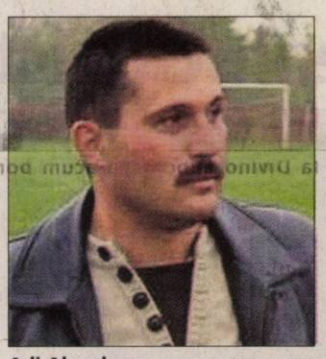

Adi Abrudean (Foto: FAN)

Ineul şi Gloria se bucură

Bucureşti (D.S.) - Ştirea că FRF a decis amânarea startului noului sezon în Liga III cu o săptămână a adus bucurie în rândul unora şi i-a nemulţumit pe alţii. Adi Abrudean, tehnicianul CS Ineu, spune că amânarea este, citãm: „mană cerească", în condiţiile reluării târzii a pregătirilor. El este susţinut şi de Radu Anca, antrenorul Gloriei Arad, pentru care şapte zile în plus sunt benefice, în vederea conturării unei formule de start.

De partea cealaltă a baricadei, în categoria - restrânsă - nemulţumiţilor, intră Mihai Petcuţ (Naţional Sebiş), care ar fi vrut ca sezonul să înceapă vineri, fiindcă, citãm: „I-am simţit super-montaţi pe băieţi".

Locul 14

Arad (L.S.) - La Ankara a luat sfârşit CM de lupte greco romane, rezervat juniorilor. Aradul a avut doi reprezentanţi, (CS Astra), Laurenţiu Macarei şi Laszlo Sucsz. Dacă primul a trecut doar un tur, celălalt, a terminat pe locul 14. „România nu a reuşit să obţină nicio medalie la aceste mondiale. Luptele sunt dominate de ruşi şi turci." - ne-a declarat antrenorul emerit, prof. Spiridon Stanciu (foto).

Convinşi că vor juca sâmbătă

Studenţii de la CSU Vasile Goldiş sunt siguri că vor lua locul lui Liberty Salonta.

Arad (D.S.) - Este oficial. Doar Liga III a fost amânată cu o săptămână. Eşalonul secund, cu ale sale probleme de natură organizatorică, va începe, conform programului iniţial, sâmbătă, 8 august, (şi) pentru că televiziunea care a câştigat drepturile de transmisie ale jocurilor de Liga II au impus acest aspect.

După revenirea Bihorului şi mutarea Otopeniului în Seria I, mai rămân două locuri vacante în seria de Vest. CSU Vasile Goldiş Arad, prin vocea preşedintelui Geta Onu, nu concepe ca o altă grupare să fie preferată de federali pentru un loc de Liga II. „Numai un prost poate crede că Liberty Salonta, după ce şi-a dat acordul pentru trecerea a 9 jucători la gruparea noastră, va accepta să facă jocul unor echipe, gen Târgovişte sau CFR Timişoara. Dacă Federaţia nu ne acceptă, Liberty va continua în Liga II, vreo trei etape, după care se va retrage" - ne-a deconspirat Geta Onu planul pus la cale de combinata Arad - Salonta.

Poate pleca oriunde

Arad (D.S.) - Întrebată care este situaţia medicală a jucătorului Gabriel Turcaş, preşedintele CSU Vasile Goldiş Arad, Geta Onu n-a avut nici o reţinere în a spune lucrurilor pe nume: „Doamna doctor Nica refuză, pe bună dreptate, să-i pună viza „apt medical" pe carnetul de joc, câtă vreme Turcaş nu poate întinde de mâna, problemele sale la cot agravându-se după cele două accidente de maşină suferite într-un interval scurt de timp".

Liniştită că nu va putea primi OK-ul medical, d-na Onu este decisă să nu mai ceară bani pe el, Turcaş având liber să-şi aleagă noua destinaţie fotbalistică.

Start (şi) în „Onoare"

Arad (D.S.) - Trei partide nu s-au disputat, din varii motive, în runda inaugurală a Campionatului Judeţean „Onoare", ediţia 2009/2010. Dar, iată rezultatele consemnate în cele două serii.

Seria A - Sp. German - Atletico 2-3, Săvârşin - Mândruloc 0-4, Sânicolaul Mic - Secusigiu 4-0, Tisa Nouă - Zăbrani 1-6, Macea - Aluniş 2-1, Horia - Semlac 0-3, Zimandu Nou - Munar 4-1. Partidele Bârzava - Inter Arad şi Turnu - Zădăreni au fost amânate pentru 19 august.

Seria B - Sânpaul - Berechiu 2-3, Chereluş - Vârfurile 1-1, Şepreuş - Drauţ 2-0, Satu Nou - Buteni 6-3, Şimand - Tauţ 0-4, Dezna - Fl. Ţipari 2-0, Sintea Mare - Gurba 7-0, Apateu - Şiria 2-1. Jocul Grăniceri - Beliu nu s-a disputat.

Cupa „Silva Lazăr"

Vârfurile (D.S.) - Peste 1 000 de iubitori ai sportului cu mănuşi din Ţara Moţilor sunt aşteptaţi duminică, ora 16,30, la arena de box din Vârfurile, pentru a fi martori la ediţia cu numărul XII a Cupei „Silva Lazăr". Pe lângă partidele de box, cele trei meciuri demonstrative de kick-box şi momentul de gimnastică susţinut de viitoarea campioană, Ana Maria Lazăr, cei prezenţi se vor putea delecta cu un mini-spectacol folcloric orchestrat de Taraful din Vârfurile, condus de Dănuţ Iuga, unde îndrăgitul Tinu Verezeşan va avea statut de invitat de onoare.

Se vor împărţi „pumni" pe ringul din Vârfurile (Foto: J.A.)

Semifinale

Arad (D.S.) - Astăzi, ora 18, la Curtici şi Pecica au loc semifinalele „Campionatului fără frontiere", competiţie organizată, în premieră, de AJF Bekes în colaborare cu AJF Arad. Pentru un loc în marea finală se vor bate Frontiera Curtici - Mezohegyesi SE, pe de-o parte, şi Progresul Pecica - Szarvasi FC, pe de altă parte.

În Slovacia

Arad (D.S.) - Cel mai valoros arbitru de fotbal arădean al momentului, ecusonul FIFA, Ovidiu Haţegan, a fost delegat să oficieze, astăzi, partida amicală dintre reprezentativele Under 20 ale Slovaciei şi Greciei. Pe 5 septembrie, Haţegan va fi rezerva lui Alexandru Tudor, în Islanda - Norvegia.

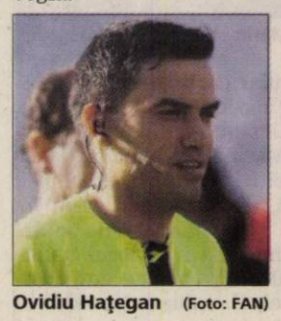

Ovidiu Haţegan (Foto: FAN)

Roberto Bodea (Foto: FAN)

Sub tricolor

Budapesta (D.S.) - Portarul Roberto Bodea (UTA) şi atacantul Flavius Cuedan (Atletico) s-au numărat printre remarcaţii lotului naţional Under 16, în turneul din Ungaria. În Israel - România 2-2 (5-4), după 11 m, portarul Bodea a apărat două lovituri de departajare, iar în Slovacia - România 1-1 (5-6), după 11 m, Flavius Cuedan şi-a trecut numele pe lista marcatorilor. În meciul pentru locul V, tricolorii au fost învinşi de Ungaria, scor 2-0.

PE SCURT

- Clarvăzător. Selecționerul echipei naționale a Argentinei a afirmat că este sigur că formația pe care o pregătește va obține calificarea la Campionatul Mondial din 2010, deoarece fotbalul ar fi mai trist fără reprezentativa sud-americană. Sursa: NEWSIN

Depinde de Bergodi

București - Patronul Stelei, Gigi Becali, a declarat că l-ar putea ceda pe fundașul Sorin Ghionea (foto) în această vară, însă decizia finală în privința transferului acestuia în străinătate îi aparține tehnicianului Cristiano Bergodi. „Ghionea a alergat ca melcul după Kone, dar doar atât poate el. Nici nu l-a atacat, îi era frică să nu-l facă de râs. Dacă era Tudose în locul lui, Kone nu reușea să marcheze. Eu i-aș da drumul lui Ghionea, dar decizia îi aparține lui Bergodi, eu nu mă mai bag. Cei de la Palermo au spus că îl vor pe Ghionea, dar de fapt ei îl doreau pe Goian. Bergodi nu a dorit de la început să-l cedăm pe Goian. Dacă el spunea că nu-l lasă pe Goian să plece, nu-l lăsam, dar Bergodi răspunde de rezultate", a spus Becali.

Sursa: NEWSIN

Critici

Glasgow - Fostul căpitan al Scoției, Barry Ferguson (foto), a criticat Federația de fotbal, despre care a spus că a comis o greșeală atunci când l-a suspendat de la națională pentru că a comis un gest obscen, informează ediția online a The Guardian. Ferguson și Allan McGregor au băut alcool după ce Scoția a pierdut cu 0-3 meciul cu Olanda, disputat în martie, apoi cei doi au fost fotografiați când făceau gesturi obscene în timp ce erau pe banca de rezerve în partida cu Islanda. Ei au fost anunțați că nu vor mai evolua pentru echipa națională, iar Ferguson s-a declarat nemulțumit de modul în care Federația a tratat problema. (sursa NewsIn)

Judecați precum teroriștii

Bogota - Suporterii care vor comite acte de violență pe stadioanele din Columbia ar putea fi judecați precum teroriștii și condamnați la pedepse cu închisoarea de până la 15 ani, conform unui proiect de lege înaintat Parlamentului columbian.

„Violențele suporterilor trebuie calificate ca terorism, pentru că sunt cu adevărat acte criminale. Aceste manifestări se întâmplă cu o frecvență foarte mare și trebuie încadrate la fapte penale și, în afară de măsurile administrative și pe cele care le ia poliția, trebuia dat un exemplu foarte dur", a declarat deputatul Juan Carlos Granados, cel care a inițiat proiectul de lege.

Sursa: NEWSIN

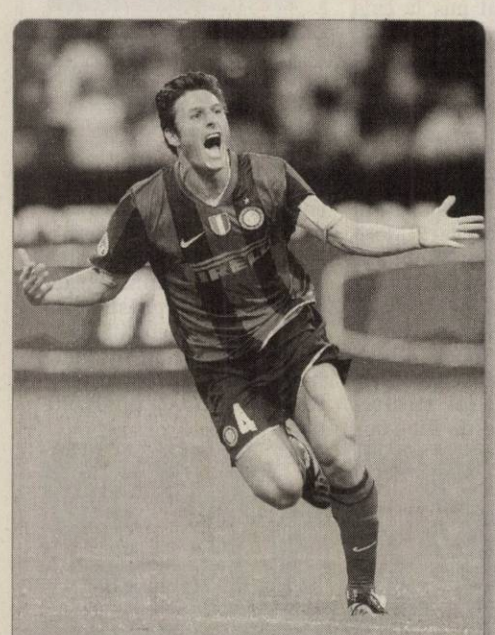

Corect Directorul sportiv al clubului Juventus, Alessio Secco, a afirmat marți că formația a procedat normal atunci când l-a vândut pe Cristiano Zanetti la Fiorentina. (Foto: FAN)

Se retrage Mutu de la națională?

■ Se emite o impoteză conform căreia decarul tricolor nu ar mai vrea să onoreze convocările.

București - Naționala va fi privată de cel mai valoros jucător la partida amicală de miercuri, contra Ungariei. Oficial, Briliantul a declarat forfait din cauza unei răceli puternice pe care a contractat-o, dar unii apropiați aduc în discuție o ipoteză halucinantă. Deranjat de atitudinea FRF față de problemele sale legate de suma de 17 milioane pe care trebuie să i-o plătească lui Chelsea, atacantul se gândește la retragere.

Pe perioada vacanței, Mutu a dat în repetate rânduri asigurări că va onora convocarea pentru partida de la Budapesta, dar, odată anunțată decizia TAS, Briliantul a anunțat că s-a accidentat.

Se susține că atacantul este vizibil afectat de faptul că nu este sprijinit de Federație, iar declarația lui Lupescu: „Nu Mutu are nevoie de ajutor în țara asta", a fost bomboana de pe colivă. Mai mult, conform unor apropiați ai internaționalului, acesta se gândește foarte serios să nu mai onoreze pe viitor o eventuală convocare și din cauza repetatelor accidentări.

În singurul comunicat de presă pe care Mutu l-a dat pe tema acestui scandal, acesta a ținut să le mulțumească tuturor celor care l-au sprijinit, dar nu a menționat nicio persoană din cadrul FRF.

Răzvan Lucescu are încredere că Adrian Mutu nu se va retrage de la echipa națională și îl compătimește pentru problemele pe care le întâmpină. În ciuda tuturor dificultăților, „Briliantul" va reveni mai puternic și le va demonstra tuturor că este un adevărat caracter și un fotbalist remarcabil.

„Mutu a plătit enorm pentru erorile comise. Nu cred că el dorește să se retragă de la națională, din câte îl cunosc eu, va dori să își ia încă o dată revanșa și va veni și mai motivat la lot" a spus selecționerul.

Cu toate astea, Lucescu își ia măsuri de siguranță pentru perioadele grele și afirmă că echipa națională nu trebuie să fie dependentă de serviciile unui fotbalist anume. „Suntem o echipă și trebuie să ne învățăm să jucăm fără unul sau altul. Nu trebuie să depindem de un jucător, în momentul în care o formație ajunge să nu poată înlocui un fotbalist, nu poate fi numită o adevărată echipă. Eu sunt optimist, mă bazez pe anumite lucruri, merg pe anumite idei și trebuie să le transmit siguranță celorlalți. Și la meciul cu Franța, și la cel cu Austria, s-ar putea să lipsească, nu patru, ci mai mulți jucători.

Nu ai de unde să știi ce se va întâmpla până atunci, așa că nu putem să dezarmăm pentru că nu joacă Mutu". (sursa NewsIn)

Adrian Mutu pare tentat să renunțe la reprezentativa de fotbal a României (Foto: EPA)

Clijsters a revenit cu victorie

■ Tenismana belgiană a câștigat în fața lui Bartoli, după doi ani de absență în circuitul WTA.

Cincinnati - Fostul lider mondial în clasamentul WTA, Kim Clijsters, a revenit în circuitul mondial după o absență de peste doi ani și a reușit să acceadă în turul 2 al turneului de la Cincinnati grație victoriei în fața lui Marion Bartoli, scor 6-4, 6-3. „Mă antrenez de la începutul lunii februarie pentru a reveni în tenisul de performanță, iar faptul că am reușit să câștig chiar primul meci este îmbucurător. Am făcut un meci bun, dar eu cred că se putea și mai bine. A fost foarte greu și au fost momente în care nu mai știam ce să fac și la ce să mă aștept", a spus Clijsters, care va juca în turul 2 al turneului de la Cincinnati cu Patty Schnyder (Elveția).

Kim Clijsters s-a retras din activitate în luna mai a anului 2007, iar în februarie 2008 a născut o fetiță, fapt ce i-a prelungit absența din tenisul profesionist. Belgianca a fost numărul 1 mondial în clasamentul WTA timp de 19 săptămâni, în anul 2003. (sursa NewsIn)

Klijsters, revenire cu dreptul în circuitul WTA (Foto: EPA)

Liţu pleacă

Pelion - Atacantul Alin Liţu se pregătește în aceste zile cu formația cipriotă de ligă secundă Asil FC Lysi, pregătită de Eugen Neagoe, cu care a ajuns la un acord pentru un contract și mai are nevoie de acceptul Stelei pentru ca împrumutul său acolo să se oficializeze.

Fotbalistul în vârstă de 23 de ani s-a alăturat deja lotului cipriot în cadrul cantonamentul din Grecia, de la Pelion, și așteaptă ca formația din Ghencea să își dea acceptul scris pentru a putea evolua din sezonul viitor la Asil.

Sursa: NEWSIN

Badoer îl înlocuiește pe Massa la Ferrari

Modena - Scuderia Ferrari a anunțat, marți, că pilotul de rezerve al echipei, Luca Badoer, îl va înlocui pe brazilianul Felipe Massa în Marele Premiu al Europei, după ce germanul Michael Schumacher a anunțat că nu mai poate reveni în circuit din cauza unor dureri la gât. „Din moment ce Michael Schumacher nu este disponibil pentru moment și nu îl va putea înlocui pe Felipe Massa în Marele Premiu al Valenciei, pentru Ferrari va concura pilotul nostru de teste, Luca Badoer", se arată într-un comunicat al echipei italiene. „Sunt foarte supărat că unele probleme îl împiedică pe Michael Schumacher să revină în circuitul mondial. Apreciez eforturile pe care le-a depus. Sunt sigur că revenirea sa ar fi fost de bun augur pentru Formula 1 și s-ar fi bătut pentru primele locuri în cursa de la Valencia. Având în vedere această situație, am decis să îi dăm lui Luca Badoer șansa să piloteze monopostul Ferrari în Marele Premiu al Europei, mai ales că el a muncit foarte mult pentru echipă în ultimii ani", a afirmat și președintele grupării Ferrari, Luca di Montezemolo. Sursa NewsIn

Încă un suspect arestat

Budapesta - Poliția ungară a anunțat că a arestat al 9-lea suspect în cazul morții handbalistului român Marian Cozma, care a decedat la 8 februarie după ce a fost înjunghiat de mai multe ori.

Suspectul se numește R. Janos, are 35 de ani, și este cunoscut în Ungaria pentru mai multe infracțiuni în care au avut loc și acte de violență.

Autoritățile mai reținuseră până acum alte opt persoane în cazul morții lui Marian Cozma, ucis cu mai multe lovituri de cuțit în noaptea de 8 februarie într-un club din Veszprem.

În altă ordine de idei, reprezentanții Fan Clubului Veszprem au reușit să strângă fondurile necesare, de aproximativ 4,5 milioane de forinți, pentru a ridica monumentul în memoria fostului handbalist român. Bustul lui Cozma ar urma să fie amplasat la începutul anului viitor în fața sălii unde Veszprem își dispută meciurile de pe teren propriu.

Sursa NewsIn

Nu vrea scaunul lui Bonetti

București - Tehnicianul formației secunde a lui Dinamo, Ion Marin, a declarat, marți, agenției NewsIn, că nu știe nimic despre o viitoare posibilă colaborare cu italianul Dario Bonetti pe banca echipei din Ștefan cel Mare, el urmând să-și continue activitatea la echipa secundă a clubului. „Unii s-au grăbit să mă dea la prima echipă, că îi iau locul lui Bonetti, dar nu este nimic adevărat. S-au purtat discuții, într-adevăr, despre o posibilă colaborare a mea cu antrenorul italian, însă deocamdată nu este nimic concret. Eu îmi văd de treaba mea la echipa a doua și de ce am de făcut aici", a spus Marin. Presa a speculat că în urma rezultatelor modeste ale lui Dinamo, tehnicianul echipei secunde, Ion Marin, îl va ajuta pe Dario Bonetti în pregătirile echipei mari, urmând ca în cazul în care rezulatatele nefaste să continue, să îi ia locul italianului în funcția de antrenor principal. Sursa NewsIn

Ion Marin (Foto: FAN)

PE SCURT

- **Sesiunea de toamnă.** Bacalaureatul de toamnă începe pe 17 august cu prima probă, la limba şi literatura română oral şi se încheie pe 26 august. Rezultatele vor fi afişate pe 28 august.

Vor dezbatere

Bucureşti (M.A.) - Sindicatele din învăţământ nu sunt de acord cu asumarea răspunderii Guvernului pe legile Educaţiei, considerând că este necesară dezbaterea publică pentru că mai trebuie făcute modificări pe codul educaţiei. Vicepreşedintele Federaţiei Sindicatelor Libere din Învăţământ (FSLI), Simion Hancescu, a declarat că ele trebuie să-şi urmeze cursul firesc, să intre în dezbatere publică şi, eventual, după aceea, să fie asumată răspunderea.

Ploaie de stele

Arad (M.A.) - Dacă nu vor fi nori pe cer, în nopatea de miercuri spre joi, vom putea admira obişnuita ploaie de stele a verii, lumina degajată de meteorii care vor intra la interval de un minut în atmosfera terestră putând fi observată cu ochiul liber. Potrivit astronomilor, stelele căzătoare pot fi văzute cel mai bine din zonele cu cer senin şi nepoluat, în zonele rurale sau la munte putând fi observate până la 100 de stele căzătoare pe oră. Cei care urmăresc fenomenul din oraşe se vor putea bucura, în medie, de 10-20 de meteori pe oră.

Declaraţii on line

Arad (M.A.) - Toţi contribuabilii pot depune online, începând cu 7 august, prin intermediul paginii www.e-guvernare.ro, un număr de nouă declaraţii către instituţiile publice, cum ar fi cea privind impozitul pe profit, taxa pe valoarea adăugată, accizele şi bugetul asigurărilor sociale, de şomaj şi de sănătate. Anterior, doar contribuabili mari puteau depune în acest format respectivele declaraţii. Utilizarea Sistemului Electronic Naţional (SEN) reprezintă singura modalitate legală de transmitere în format electronic a declaraţiilor către instituţiile şi autorităţile administraţiei publice. De asemenea, instituţiile şi autorităţile administraţiei publice au obligaţia de a accepta declaraţiile depuse de către orice contribuabil prin SEN, ca singură modalitate legală de transmitere în format electronic.

Afectaţi vor fi elevii din mediul rural (Foto:FAN)

Criza închide şi şcolile?

Arad (A.B.) - Zeci de şcoli ar putea fi restructurare sau chiar închise începând cu 1 septembrie, din cauza crizei economice. Totul, în condiţiile în care Inspectoratul Şcolar Arad lucrează la un plan de restructurare pentru reducerea cheltuielilor, solicitat de Ministerul Educaţiei. În plan se prevede comasarea claselor care au un număr mai mic de elevi decât normativul, ceea ce va duce chiar la închiderea unor şcoli din mediul rural. Măsurile ar putea fi luate nu doar în zeci de sate, ci şi în oraşe. În judeţul nostru sunt aproximativ 80 de şcoli cu clasele I-IV care au un număr redus de elevi, dar, potrivit unor prime estimări, 40-50 de şcoli vor fi afectate de restructurări.

„Este vorba de o încercare naţională de a mai reduce cheltuieli şi din învăţământ. Asta înseamnă să se revadă reţeaua actuală a şcolilor care funcţionează şi o analiză foarte atentă şi la obiect dacă reţeaua pe care o avem în acest moment nu se poate optimiza, astfel încât cheltuielile să se poată reduce", susţine Nicolae Pellegrini, inspectorul şcolar general adjunct al judeţului Arad.

Profesorii suplinitori riscă şi ei să fie concediaţi, iar dacă sunt titulari pe posturi care trebuie desfiinţate, vor primi ore în alte şcoli.

Conducta de gaz, la 80%

Gazoductul dintre Arad şi Szeged va fi gata la finele acestui an, anunţă oficialii arădeni.

Lungimea totală a conductei va fi de 109 km, iar diametrul va avea 700 mm (Foto: S.B.)

Arad (S.B.) - Lucrările la interconectarea reţelelor de gaz dintre România şi Ungaria sunt aproape de final. Este vorba despre conducta de gaz care va face legătura între sistemul naţional de transport al gazelor naturale şi Sistemul vest-european. În ceea ce priveşte situaţia lucrărilor pe teritoriul judeţului nostru, în prezent se lucrează la cea de a doua etapă, între Pecica şi Nădlac, unde în total conducta va avea o lungime de circa 25 de kilometri. Potrivit informaţiilor furnizate la sediul constructorului, la Vladimirescu, de preşedintele Consiliului Judeţean, Nicolae Ioţcu, „lucrările la etapa dintre Nădlac şi Pecica sunt realizate în proporţie de 80% din totalul de 25 de kilometri. S-au alocat 68,3 milioane lei. Termenul de finalizare a lucrării este septembrie 2009". Lucrările sunt executate de o firmă arădeană.

Fără întârzieri

Oficialul a subliniat că şi partea maghiară avansează cu lucrările şi că nu vor fi întârzieri la interconectare. Construcţia gazoductului care va lega reţelele de gaze naturale dintre cele două ţări va oferi României o alternativă de import al gazelor la cele două conducte din Ucraina.

De la Arad la Szeged

Lungimea totală a conductei va fi de 109 km şi va avea un diametru de 700 mm. Pe teritoriul României, conducta de interconectare are o lungime de aproximativ 61,7 km între punctul de conectare Horia (lângă Arad) şi punctul de frontieră Csanadpalota (Nădlac) de la graniţă cu Ungaria. Conducta de gaze Arad - Szeged va avea o capacitate de 4,4 miliarde metri cubi pe an, corespunzator unui debit mediu orar de 500 mii metri cubi/ora, potrivit datelor oficialilor Transgaz.

PSD nu îl vrea pe Totolici

Arad (S.T.)- Social-democraţii arădeni ripostează la afirmaţiile că doresc schimbări la Spitalul judeţean doar pentru a-i tachina pe liderii PD-L. „PSD Arad îşi asumă public dezacordul faţă de numirea domnului dr. Totolici Bogdan *(foto)* în funcţia de manager general interimar al Spitalului Judeţean Arad, dat fiind faptul că domnia sa nu poate prezenta nici o garanţie privind redresarea unităţii medicale sau pentru înlăturarea grupurilor de interese care au falimentat spitalul în mandatul conducerii PD-L. ", se arată într-un comunicat remis redacţiei.

„În sprijinul poziţiei PSD faţă de actualul manager interimar al SCJU Arad, dr. Totolici Bogdan, stă şi demersul acestuia de a instala un nou director administrativ şi încercarea de a contracta lucrări în valoare de 2,5 miliarde de lei prin încredinţare directă. Conducerea PSD Arad a fost sesizată de către unii medici din Spitalul Judeţean că, din banii spitalului, dl. Totolici şi-a angajat consultant în management - un anume domn Anghel pe care l-a propus şi pentru funcţia de director administrativ - şi împreună cu acesta pregătesc cheltuirea unei sume de 2,5 miliarde de lei pentru reparaţii. Banii au fost alocaţi de Ministerul Sănătăţii prin bugetul pe anul în curs, au fost transferaţi din trimestrul I în trimestrul II şi din trimestrul II în trimestrul III iar acum, sub falsul pretext că banii se vor pierde dacă nu sunt cheltuiţi până la finele lunii august, se doreşte împărţirea lor în sume mai mici de 15 mii de euro şi încheierea unor contracte de lucrări prin încredinţare directă", se mai arată în comunicat.

Slujbe la praznicul Sf. Maria

Arad (V.F.) - Praznicul Adormirii Maicii Domnului este unul din cele mai îndrăgite sărbători pentru credincioşii ortodocşi români, mai ales datorită evlaviei deosebite faţă de Născătoarea de Dumnezeu. Credincioşii vin, încă din preziua praznicului, în 14 septembrie, şi participă la slujbe, care au un fast deosebit.

Vă prezentăm, în următoarele rânduri, programul la câteva biserici şi mănăstiri arădene.

• **La Catedrala „Sfânta Treime" Arad** - • Vineri, 14 august: Vecernia cu Litie şi punerea în mormânt a Maicii Domnului (ora 18.00), Utrenia cu prohodul Adormirii Maicii Domnului şi înconjurarea Catedralei (ora 19.30); • Sâmbătă, 15 august: Acatistul Adormirii Maicii Domnului (ora 8.30), Sfânta Liturghie (ora 9.30).

• **La Mănăstirea Hodoş-Bodrog**- • Vineri, 14 august: Sfânta Liturghie (ora 10), Sfinţirea apei (ora 15), Vecernia cu Litie şi priveghere (ora 16), Procesiunea Drumul Crucii (ora 19), Taina Sfântului Maslu (ora 22), Prohodul Maicii Domnului (ora 23); • Sâmbătă, 15 august: Sfânta Liturghie (ora 2), Taina Sfântului Maslu (ora 6), Acatistul Adormirii Maicii Domnului (ora 8), Sfânta Liturghie arhierească (ora 9.30).

• **La Mănăstirea Arad-Gai** • Vineri, 14 august: Vecernia cu Litie - Cuvânt de învăţătură (ora 17.30), Taina Sfântului Maslu - Cuvânt de învăţătură (ora 19.30), Utrenia - Cuvânt de învăţătură (ora 22), Prohodul Preasfintei Născătoare de Dumnezeu (ora 24); • Sâmbătă, 15 august: Sfânta Liturghie (ora 2), Aghiasma mică - Sfinţirea apei (ora 7), Acatistul Adormirii Maicii Domnului (ora 8.30), Sfânta Liturghie - Cuvânt de învăţătură (ora 9.30), Taina Sfântului Maslu (ora 11.30).

• **La Mănăstirea Feredeu** - • Vineri, 14 august: Vecernia cu Litie (ora 19), Utrenia cu Prohodul Maicii Domnului (ora 20.30); • Sâmbătă, 15 august: Aghiasma mică (ora 8), Acatistul Adormirii Maicii Domnului (ora 8.30), Sfânta Liturghie (ora 9.30), Taina Sfântului Maslu (ora 11.30).

A vrut să se spânzure în nuc

Un tânăr a stat mai bine de trei ore cu o funie agăţată la gât, ameninţând că se omoară.

Arad (A.G.) - Desfăşurare uriaşă de forţe în cartierul Micălaca, la blocul 232, unde un tânăr de aproximativ 22 de ani a vrut să îşi pună capăt zilelor. Motivul îl reprezintă banii. Din spusele lui Alex, acesta fiind numele bărbatului, el ar fi avut de recuperat în jur de 1.700 de euro de la o femeie. Tânărul a declarat că, timp de mai multe luni de zile, i-a dat bani unei anume Voichiţa, care era concubina lui. La un moment dat, femeia, mult mai în vârstă decât el, s-ar fi săturat de viaţa trăită alături de Alex şi l-a dat afară din casă. Aşa că, văzut pe drumuri, Alex a hotărât că vrea să încheie socotelile cu viaţa. S-a urcat într-un nuc din spatele blocului, şi-a legat de gât o funie şi a ameninţat că se va omorî.

Desfăşurare de forţe

Imediat a fost anunţată Poliţia. Două echipaje s-au deplasat la faţa locului pentru a evalua situaţia. În urma oamenilor legii a venit şi o ambulanţă şi un echipaj de Protecţie Civilă din cadrul Inspectoratului pentru Situaţii de Urgenţă, gata să intervină în cazul în care Alex îşi va da drumul în şţreang. După trei ore de negocieri, duse de poliţişti, de medici, de pompieri şi chiar de locatarii blocului cu pricina, tânărul s-a lăsat convins şi a coborât. A fost preluat imediat de poliţişti, care l-au încătuşat şi l-au băgat în Salvare, unde a fost sedat. Comisarul Parasca, din cadrul Inspectoratului de Poliţie al Judeţului Arad a fost cel care a purtat negocierile.

VOICHIŢA S-A SĂTURAT

Femeia despre care Alex spunea că îi este datoare se afla în momentul evenimentului la Timişoara. Poliţiştii au încercat să dea de ea, dar aceasta şi-a închis telefonul. Din declaraţiile oamenilor legii, se pare că femeia este hărţuită de tânărul care a vrut să se sinucidă, în acest sens fiind depuse mai multe plângeri la Poliţie.

Alex a stat mai bine de trei ore în nuc (Foto: A.G.)

ON LINE **www.aradon.ro**
Aici mai multe foto şi video

JUDEŢ

PE SCURT

● **Fiii satului.** Duminică, 16 august, în localitatea Şomoşcheş, comuna Cermei, va avea loc întâlnirea cu „Fiii satului". Dimineaţă ei vor participa la slujba de la biserică, iar după amiază, de la ora 15.30, sunt invitaţi la un spectacol cu formaţii artistice din zonă. Seara vor fi focuri de artificii şi un mare bal.

Praznic de pită nouă

Socodor (V.F.) - Sărbătoarea Admormirii Maicii Domnului, sâmbătă 15 august, va aduce pentru locuitorii comunei Socodor şi o nouă ediţie a „Praznicului de pită nouă". Programul manifestării va cuprinde mai multe întreceri sportive, o paradă a portului popular, dresuri de cai, spectacol folcloric, iar seara va fi discotecă în aer liber şi focuri de artificii.

Zilele culturii germane

Pâncota (V.F.) - La sfârşitul acestei săptămâni, la Pâncota va avea loc cea de-a 40-a ediţie a „Zilelor culturii germane". Manifestările încep sâmbătă, la ora 17, când cetăţenii oraşului vor fi invitaţi la kirchweih şi vor continua cu alte activităţi specifice sărbătorii. Duminică, după slujba de la biserica romano-catolică, vor avea loc licitaţiile pomului, a mielului, baticului şi pălăriei, iar seara toţi participanţii sunt poftiţi la tradiţionalul bal.

Felnacul, în sărbătoare

Felnac (A.N.) - Felnăcanii (şi nu numai) sunt invitaţi, în weekend-ul care se apropie, să petreacă la sărbătoarea „Zilele comunei". Sâmbătă, 15 august, programul de la Baza sportivă Vi-FE din Felnac începe la ora 18,00 şi cuprinde concerte de muzică. Duminică, 16 august, programul va începe la ora 9,00 cu o întâlnire cu Fiii satului, la Căminul Cultural din Felnac şi va continua cu o slujbă religioasă la Biserica ortodoxă română din Felnac. Apoi se va desfăşura Cupa satului la minifotbal, sfinţirea sălii festive a Primăriei, decernarea de diplome şi plachete aniversare foştilor dascăli ai comunei şi lansarea cărţii document „Felnăcanii în istoria românilor". De la ora 16,00, la baza sportivă se va desfăşura un concurs de gătit la catlane şi un spectacol folcloric maraton. Într-un cuvânt, două zile de cântec, joc şi voie bună.

Vinete albe la Seleuş

Seleuş (A.B.) - Cine credea că vinetele albe sunt doar în poveşti, se înşeală. Iar dovada curiozităţii agricole e la Seleuş, unde în curtea unui agricultor, Alexa Faur, au răsărit tocmai vinete albe, făcute parcă din porţelan. Seleuşanul se ocupă cu agricultura de ani de zile. După sute de recolte de roşii, vinete, varză, ardei sau ceapă, din acest an a încercat o producţie inedită... vinete albe. A adus sămânţa de departe şi a obţinut o recoltă frumoasă ce se întinde pe un hectar. Chiar dacă vinetele albe sunt mai dulci, au mai puţine seminţe, iar coaja este mai subţire decât a vinetelor clasice, oamenii sunt reţinuţi când vine vorba să le şi cumpere. Pe piaţă, atrag toate privirile, ca un adevărat magnet, cumpărătorilor parcă nu le vine să creadă. După ce gustă o dată, însă, caută vinetele albe şi a doua oară. Chiar dacă le ţin în mână, cugetă scurt şi simplu... aşa ceva nu se poate nici în ruptul capului. Cei care au gustat deja din salatele cu vinete albe spun că acestea sunt mult mai gustoase decât din vinetele clasice, iar cunoscătorii le caută în mod special pentru că asemenea produse sunt rarisime în România.

Noua specie de vinete are nevoie de îngrijiri speciale (Foto:V.O.)

Comunitatea de la Moţiori, alcătuită în totalitate din români ortodocşi, a trăit cu bucurie sfinţirea bisericii de către IPS Arhiepiscop Timotei (Foto: FAN)

Mare sărbătoare la Moţiori

■ Duminică, I.P.S. Arhiepiscop dr. Timotei Seviciu a binecuvântat lucrările de la biserica ortodoxă din Moţiori.

Moţiori (V.F.) - Localitatea Moţiori, comuna Apateu, este una dintre cele mai noi aşezări, înfiinţată în anul 1925, de către moţii coborâţi din Apuseni. Cea mai impunătoare construcţie din sat este Biserica. Ea a fost construită prin dragostea şi jertfelnicia moţilor între anii 1977-1978 şi pictată în anul 1995.

Prin grija preotului paroh Borca Florin Horaţiu, în ultimii ani s-au realizat mai multe lucrări de amenajare şi înfrumuseţare a sfântului locaş, dar şi a casei parohiale, precum: înlocuirea mobilierului bisericesc şi dublarea geamurilor, realizate de meşterul Haneş Nicolae de la Cermei, renovarea iconostasului prin pictarea icoanelor chiar de către cel care a pictat biserica, pictorul Dănuţ Petru, construirea unei alei pavate în curtea bisericii, a unei capele pentru lumânări şi înlocuirea gardului bisericii, înlocuirea geamurilor de la casa parohială şi finisarea faţadelor, precum şi alte lucrări.

> *Răspunsurile liturgice au fost date de către corul bisericii din Moţiori, care au întregit atmosfera de sărbătoare*
>
> **Borca Florin Horaţiu**

Toate acestea, au fost binecuvântate şi sfinţite, duminică, 9 august, de către Întâistătătorul Arhiepiscopiei Aradului, Înalt Prea Sfinţitul Arhiepiscop Timotei, într-o atmosferă de sărbătoare. Slujbele de la biserica parohială, cu hramul „Înălţare Sfintei Cruci", a fost oficiată de Chiriarhul Arhiepiscopiei Aradului împreună cu un ales sobor alcătuit din P.O. Protopop Moise Nica, protopopul Ineului, P.C. Exarh Visarion Neag, P.C. Pop Alexandru de la Berechiu, Arhidiacon Gheorghe Contraş, Ierodiacon Chiril şi preotul paroh Borca Florin Horaţiu, care, pentru jertfelcicia depusă, a fost distins cu rangul de iconom.

Vizită la Centrul „Sf. Vasile cel Mare"

Programul a continuat prin vizitarea Centrului parohial pentru copii şi tineri „Sf.Vasile cel Mare" de la Moţiori, unde, la sfârşit de săptămână, se desfăşoară programul naţional de catehizare „Hristos împărtăşit copiilor", precum şi alte activităţi - educaţie estetică, de limbă engleză, de informatică - susţinute voluntar de către coordonatorii de proiect prof. Borca Viorica, înv. Purcel Claudiu, Purcel Cornelia şi Lazea Simona. Activităţile centrului parohial se desfăşoară într-o sală din incinta şcolii de la Moţiori şi beneficiază de utilităţi moderne, puse la dispoziţie de către administraţia locală şi conducerea Şcolii Generale din Apateu, pentru care părintele paroh a ţinut să mulţumească, în mod deosebit, primarului Bondor Aurel şi directorului Vlad Claudiu.

O primă ediţie de succes! (Foto: O.T.)

Festival folk la Bulci a atras public numeros

Bata (O.T.) - La Bulci (comuna Bata) a avut loc, la sfârşitul acestei săptămâni, prima ediţie a festivalului Folk Maris.

Deşi aflat la debut, evenimentul a atras aproximativ 500 – 600 de spectatori din judeţele Arad, Timiş şi Hunedoara, care au venit să-i vadă pe Mircea Bodolan, Adrian Ivanitchi, Daniel Julean sau Nelu Pitic. Pe scenă a mai urcat grupul Maris (puternic sprijinit de public), dar şi George şi Adrian Popovici din Făget şi Emil Kindlein, din Timişoara. Festivalul a fost deschis de grupul de copii din Făget „Flori de castan".

Administrare ca la carte

■ Reorganizarea OS Zarandul va creşte calitativ activitatea silvică în „Ţara Zarandului".

Târnova (A.N.) - În urma adoptării Codului Silvic în 2008, au survenit modificări în ceea ce priveşte administrarea fondului forestier, în funcţie de categoriile de proprietari. În acest fel, proprietatea publică se administrează printr-o categorie de ocoale silvice organizate ca regii autonome, iar celelalte proprietăţi private se administrează prin societăţi comerciale de tipul SRL, constituite fie de proprietarii înşişi, fie de asociaţii ale lor. „Pe baza acestor modificări, şi la Ocolul silvic (OS) Zarandul a apărut necesitatea reorganizării administrării pădurilor, având în vedere că până la momentul respectiv aveam în administrare atât proprietăţi publice ale comunelor, cât şi proprietăţi private ale composesoratelor," ne-a declarat inginerul silvic Adrian Grajdanescu, şeful OS Zarandul, cu sediul în Tarnova.

> *Vom atinge aceeaşi performanţă ca şi în Occident*
>
> **Adrian Grajdanescu**

Regie verde

Ponderea mare a pădurilor publice în structura ocolului (80%) şi mărimea suprafeţelor au indicat ca formă de organizare la OS Zarandul regia autonomă. Începând cu luna mai 2009, s-a trecut la demersurile de constituire a regiei, ocazie cu care s-au alăturat, pe lângă cele şapte comune de până acum, oraşele Ineu şi Pancota. „Astfel, Regia autonomă OS Zarandul va administra, de aici înainte, păduri în suprafaţă de peste 8.300 de hectare", ne-a declarat Adrian Grajdanescu. Cu toate acestea, sub raportul activităţii efective de administrare, diferenţe mari nu vor fi, doar în planul financiar contabil se schimbă lucrurile întrucât este vorba de un alt tip de operator economic. De asemenea, relaţia regiei cu proprietarii privaţi, persoane fizice sau composesorate, în noua formă, va fi una pe bază de contract, un beneficiar şi un prestator de servicii, cu drepturi şi obligaţii clare.

Baze noi

La modul concret, de aici înainte regia autonomă OS Zarandul va aborda activitatea pe baze noi. Prin hotărâri ale consiliului de administraţie (în care fiecare comună are un reprezentant, desemnat de către consiliul local) s-au aprobat toate listele de preţuri care ţin cont de structura masei lemnoase, de accesibilitate, s-a încadrat personalul şi s-a pregătit material lemnos pentru o primă licitaţie care va avea loc spre finele lunii august. Preţurile pentru lemnul destinat populaţiei sunt între 70 şi 110 lei per metru cub, în funcţie de specie, de categoria dimensională şi de gradul de accesibilitate a masei lemnoase, aici intervenind distanţa de la parchet şi până la prima comună.

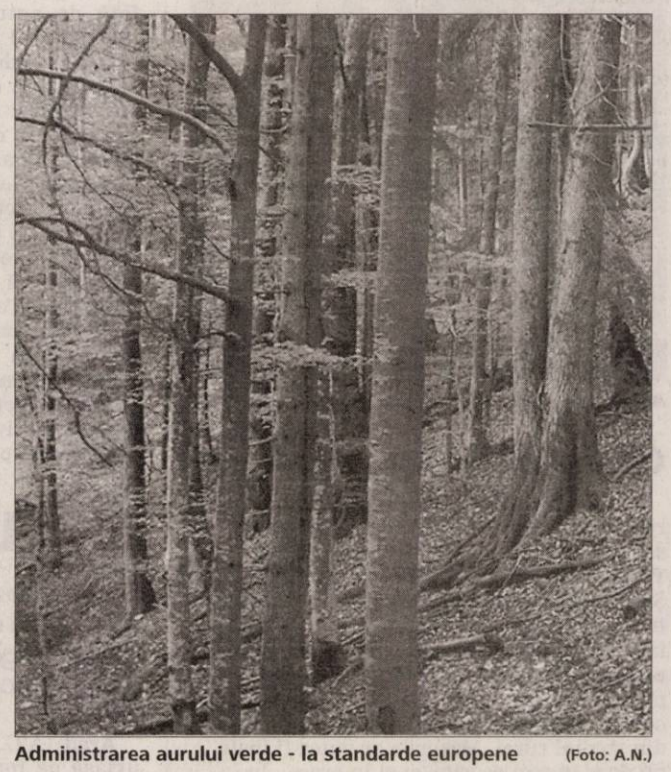

Administrarea aurului verde - la standarde europene (Foto: A.N.)

Rădăcini solide!

„Personal, sunt încrezător că noua structură reprezintă calea de urmat pentru o lungă perioadă, că-şi va dovedi eficacitatea şi că, sub raportul beneficiilor pe care vom reuşi să le oferim proprietarilor, a dezvoltării însăşi a administrării fondului forestier, vom atinge aceeaşi performanţă ca şi în Occident", ne-a mărturisit Adrian Grajdanescu.

GARSONIERE

• **Vând garsonieră** confort I, Bl. 226 Aleea Cenad, Micălaca, (ne)mobilată, parter. Informaţii telefon 0745.116.722. 246398

AP.1 CAMERĂ

• **Vând apartament** 1 cameră, bucătărie, baie (lux), plus casă 8 camere, la ţară, total 25.500 Eur. Telefon 0742.575.518. 247425

• **Vând apartamente** cu 1 şi 2 camere, bloc nou, zona Spitalului Judeţean. 0746.194.428; 0762.213.545. 171097

AP.2 CAMERE-ARAD

• **Vând apartament** cu 2 camere decomandate, bucătărie, baie, balcon închis, garaj, în Lipova, lângă stadion. Preţ negociabil. Informaţii telefon 0744.618.010. 240399

• **Vând apartament** ultramodern în Vlaicu, Aleea Saturn, etaj 3 din 4, compus din 2 camere, faianţat, parchetat, mobilat, toate utilităţile casnice, preţ informativ neg. 40.000 Euro. Informaţii 0724826033. 239253

• **Vând apartament** 2 camere, ultracentral, mobilat, utilat, 43.00 Euro, telefon 0722.388.176. 231441

• **Vând apartament** 2 camere decomandat Micălaca zona III (lângă universitate). Telefon 0742657838. 234556

• **Vând apartament** 2 camere decomandate, Micălaca şi Vlaicu 76 mp, 0744.542.931. 237171

• **Vând apartament** 2 camere, la cheie, în bloc nou, 87 mp, 45.000 Eur. Telefon 0722.981.099. 237683

• **Vând apartament** 2 camere, bucătărie, baie, balcon, etaj III, Complexul studenţesc Timişoara, 0722.975.746, 0721.285.075. 238098

• **Vând apartament** 2 camere, confort 2, Intim etaj 2/4, preţ 27.000 Euro, telefon 0743171046, 0724347972. 246399

• **Vând apartament** 2 camere complect mobilat lux, Berno- Orizont, etaj intermediar, 69.900 Eur, 0722.295.353. 246561

• **Vând apartament** 80 mp, 2 camere, Grigore Alexandrescu 34, 17.500 Eur. Telefon 0743.663.000. 247333

• **Vând- schimb** apartament 2 camere cu 1 cameră, Romanilor, 0257/282066. 238029

AP.3 CAMERE-ARAD

• **Vând apartament** cu 3 camere decomandate, bucătărie, 2 băi, logie, Lipova, str. Bugariu, zonă centrală. Informaţii la telefon 0722.957.937. 240489

• **Vând apartament** 3 camere, ultraamenajat, zona Podgoria, etaj 2, decomandat. Informaţii 0726777560, 0770279796. 203223

• **Vând apartament** 3 camere, Arad, Fortuna SAU Schimb cu apartament sau VARIANTE în Oradea. Telefon 0720.005.944, 0746.227.234, 219453

• **Vând apartament** 3 camere, zona Gării, 105 mp, decomandat, clima, centrală Bucătărie, mobilată, termopane, totul este modificat şi amenajat modern, preţ 63.000 Euro, telefon 0722.577.061. 242783

• **Vând urgent** apartament 3 camere, etaj 1, Alfa, decomandat, 2 băi, 3 balcoane, amenajat recent. Preţ 65.000 Eur, mobilat sau 60.000- nemobilat. Telefon 0720.444.035. 215733

• **Vând urgent** apartament cu 3 camere decomandat, renovat recent, zona Gării. Preţ avantajos, 0723.708.277. 240613

AP.4 CAMERE-ARAD

• **Vând apartament** 4 camere, aer condiţionat, termotecă, Peneş Curcanul (lângă Tricoul Roşu). Telefon 0747.989.901, orele 07.00- 17.00 211644

APARTAMENT LA CASĂ

• **Vand apartament** la casa central, complet renovat,140mp,trei camere si 80mp pivnita, proprietate, intrare auto. TF. 0745328378 234442

CASE-ARAD

• **Vând casă** cu toate utilităţile în Arad, 0742934707. 239320

• **Vând casă** Grădişte, 4 camere, 2 băi, bucătărie, hol mare, curte+ grădină, toate utilităţile, suprafaţă 670 mp. Telefon 0727.798.269. 221144

• **Vând casă** nouă cu mansardă şi garaj, suprafaţă construită 220 mp, la cheie, în Bujac, central, 1100 mp, preţ 1100 Eur/mp. Telefon 0722.274.848. 237726

• **Vând casă** parter +mansardă zona Micălaca, informaţii telefon 0748254270. 246519

• **Vând casă** solidă, central, 3 camere, teren, 530 mp, 149.000 Eur. Informaţii telefon 0257/282793, 0744.623.459. 238750

• **Vând casă** str. Gorunlui 10, Grădişte, Arad, informaţii telefon 0257/370219, 0744.995.331. 220108

• **Vând casă,** str. Ion Fluieraş nr. 45, Arad, 0721.503.760. 246659

• **Vand urgent&ieftin** casa&teren Str.Stanjenel(Micalaca) si casa&teren str.Octavian Goga.Tel0744568885 239462

CASE-JUDEŢUL ARAD

• **PF vând** vilă la cheie lux, P+M Vladimirescu, 143.000 Eur, 0722.205.811. 225805

• **Urgent vând** casă în Gurba nr.418, 4 camere, baie, bucătărie +anexe, grădina 15 arii. Informaţii 0742.906.901. 231674

• **Vând casă** nouă Voivodeni şoseaua Ineu-Moneasa. Preţ convenabil. Telefon 0257/514413, 0730.333.171. 246155

• **Vând casă** în Şimand, informaţii telefon 0257/373599, 0746056353. 212132

• **Vând casă** în oraşul Pecica, str. 113, nr. 52, din cărămidă, 3 camere, 860 mp, grădină, la poartă apă şi gaz, preţ 42.000 Eur negociabil. Telefon 0723.449.605, 0257/234614. 222760

• **Vând casă** în Peregul mic, urgent! la şosea, preţ foarte avantajos, telefon 0745500840. 234844

• **Vând casă** în Săntana, Cîmpului nr. 15, toate utilităţile, 900 mp, grădină, preţ negociabil, 40.000 Euro, telefon 0740311528, 00306973713274. 246997

• **Vând casă** Simpetru German, ST- 4200 mp, FS- 25 ml, renovată interior- exterior. Preţ 32.000 Eur negociabil. Posibil 2 tranşe. Merită văzută. 0745.829.587. 239355

• **Vând casă** Vladimirescu, str. M. Eminescu nr. 40, suprafaţă 460 mp, 0745.379.700, 0745.638.012. 219950

CASE-ALTE JUDEŢE

• **Vând casă** în Battania, 17.000 Eur. Informaţii: 0741.641.080. 238607

CASE DE VACANŢĂ-JUD ARAD

• **Închiriez vilă** Cladova pentru weekend şi ocazii, 3 dormitoare, 2 băi, living, bucătărie, teren de tenis cu nocturnă, 0744.531.867. 239166

TERENURI LOCAL

• **LOC CASĂ** COMUNA ZĂDĂRENI, 500MP, 7.000EURO, 0742781651, 0722273759 187653

• **TEREN INTRAVILAN** 1500MP GRĂDIŞTE, FRONT 27M, 23.900EURO, 0742781651, 0722273759 187652

• **Vând loc** de casă Aradul- Nou, 760 mp, FS- 20 m. Telefon 0257/286249. 196181

• **Vând loc** de casă în Gai, 720 mp, central, FS- 14 mp, preţ 70 Eur mp. Telefon 0722/274.848. 237857

• **Vând loc** de casă în Gai, 950 mp, FS 13,50. Telefon 0740.818.229. 238177

• **Vând teren** intravilan ST- 1458, FS- 20 m, Micălaca, str. Voinicilor. Telefon 0745.320.415. 239682

• **Vând teren** intravilan 1000 mp,în Subcetate, FS- 24 ml, cu toate utilităţile pe teren. Informaţii: 0722.509.092. 246869

• **Vând teren** 2,70 ha, vis- a- vis de Gardendo, pe drum Arad- Oradea, FS- 470 m, preţ 9 Eur/mp. Telefon 0721.215.382. 247070

• **Vând urgent** păşune Zimandul- Nou 5 ha. Telefon 0722.692.973. 238079

• **Vând 0,5- 1** ha teren în Sânicolaul Mic, lângă viitoarea centură a Aradului. Telefon 0723.194.410, 0751.716.399. 219365

TERENURI JUDEŢ

• **Vând loc** casă în Mânruloc pe strada principală, utilităţi apă, gaz, curent. Telefon 0740.972.900. 219337

• **Vând locuri** de casă la Mâsca, la şosea. Telefon 0741.066.035. 242320

• **Vând parcelă** 3000 mp, în parc industrial, la centură cu Puz, telefon 0733501502. 147347

• **Vând teren** casă, Călugăreni, 615 mp, toate utilităţile sau la schimb pe maşină. Telefon 0722.226.403. 249186

• **Vând teren** intravilan, Fântânele. Telefon 0745.555.249. 237812

• **Vând teren** intravilan 22000 mp în Zimand- Cuz, posibilitate de parcelare, vecin cu cartier nou 8 km de Arad 10 Eur mp negociabil. Telefon 0741.977.912. 246457

• **Vând Teren** în parc industrial cu PUZ 3,8 ha, telefon 0733501502. 147347

• **Vând 5** ha teren cu Puz la centură front 82 ml, telefon 0732.733624. 147347

• **Vând 8000** mp cu Puz, pentru construcţii industriale şi servicii. Telefon 0733501502. 147347

• **Vând/schimb loc** casă intravilan în noul cartier rezidenţial Mândruloc Telefon 0723.513.102. 238858

• **VÂND LOC** CASĂ FÂNTÂNELE, ZONĂ VILE, 8.900E, 0722273759, 0742781651 187650

• **50000 mp** la şoseaua NĂDLAC, lângă PUZ, curent electric, 0722- 257409. 211697

TERENURI ALTE JUDEŢE

• **ARIEŞENI, teren** construcţii cabane vacanţă, curent electric, Certificat Urbanism, 0722- 257409. 211730

• **Vând în** Battania, Ungaria, teren 550mp, arteră principală, aproape de ştrand, 5500euro, şi teren 896mp, ideal pescuit, allomas nr.6, 4500euro. 0744.568.881. 217034

• **Vand teren** cu casa in Dombegyhaz, 1510 mp, utilitati, strada asfaltata,.3000 euro neg, 0745554679 231149

IMOBILE CHIRII

• **Închiriez apartament** 3 camere, zona Maiakovski, amenajat lux, mobilat, dotat, preţ 400 Euro/lună. Informaţii 0726777560 60387

• **Închiriez apartament** 3 camere, central, mobilat modern, termotecă, aer condiţionat, maşină spălat, frigider: TV+ alte aparate electrocasnice, preţ 300 Eur. Telefon 0744.708.437. 234449

• **Închiriez apartament** 2 camere, etaj II, două balcoane, zona Podgoria, 250 Euro. Informaţii 0743700345, 0752473163. 239159

• **Închiriez apartament** 2 camere, Lebăda, decomandat, curat, 150 Eur, 0745.615.820. 239824

• **Închiriez apartament** 2 camere Vlaicu, mobilat- utilat, 150 Euro+ garanţie 50 Euro. Telefon 0771.482.522, 0746.316.881. 245849

• **Închiriez apartament** 2 camere mobilat, Vlaicu. Telefon 0723.447.510, 0728.364.169. 246052

• **Închiriez apartament** 1 cameră, mobilat, utilat, proaspăt zugrăvit, Micălaca, 0746.130.402. 246100

• **Închiriez apartament** 2 camere Micălaca. Telefon 0746.174.540. 246212

• **Închiriez apartament** două camere, strada Bihorului. Informaţii 0745.271.462 46381

• **Închiriez apartament** 1 cameră, bucătărie, baie, str. Frunzei, etaj 3, superlux, 90 Eur/lună. Telefon 0754.396.172. 247322

• **Închiriez casă** în Păncota 4 camere, baie, Grădină Mare, pe termen lung. 0742/218693. 239681

• **Închiriez garsonieră,** confort I, mobilată, gaz+contorizată, 0770.266.525, 0257/275081. 237718

• **Închiriez garsonieră** mobilată, str. 6 Vânători. Preţ 120 Euro+garanţie 100Euro, 0746.134.703, 0746.134.702. 239197

• **Dau în** chirie apartament 3 camere decomandat, mobilat, cablu, repartitoare căldură, zona Aradul Nou. Informaţii 0722.698.035. 222767

• **Închiriez (ofer)** apartament 2 camere, mobilat, total contorizat, et.1, zona UTA. Tel. 0744804269, 0723467248 238297

• **Ocazie!Închiriez apartament** 2 camere in bloc nou,total contorizat,mobilat si utilat,pe str Oituz.Negociabil pe termen lung!Telefon 0744936357 239172

• **PF închiriez** vilă la cheie lux, Vladimirescu, 599 Eur, 0722.205.811. 225784

• **Primesc în** gazdă două studente, apartament cu 1 cameră, bucătărie, baie, contorizat, central, str. Mărăşeşti nr. 31, cu 150 Eur +cheltuieli+ garanţie ocupabil imediat. Telefon 0741.977.612. 246401

SPAŢII COM-ARAD

• **Închiriez spaţiu** comercial ultracentral, 10 Eur/mp. Telefon 0722.344.810. 219575

• **Închiriez spaţiu** comercial 70 mp+ teren 1000 mp Calea Radnei, 0722.295.353. 247232

• **Închiriez spaţiu** 120 mp, FS- 8 m, central, M. Stănescu, intrare din stradă. Telefon 0740.137.991. 219332

• **Ofer hale** de 330- 660mp în Parcul Industrial Uta. Telefon 0721.288.570. 237951

• **Ofer închiriez** cabinete medicale în Policlinică centrală, parcare gratis. 0755048519. 143880

AP.2 CAMERE-ARAD

• **Cumpăr apartament** 2 camere, confort I, ofer 30.000 Eur plata pe loc, 0722.295.353. 246568

OFERTE LOCURI DE MUNCĂ

• **Angajăm urgent** femeie de serviciu, tâmplar, electrician, relaţii Bd- ul Revoluţiei nr. 94- 96. Informaţii 0733.017.646. 246103

• **Angajez spălător** auto. Informaţii telefon 0730.316.972. 247320

• **Firmă distribuţie** angajează şofer, livrăm la cerinţe! Categoria B.Telefon 0771.712.946. 245947

• **Firmă tapiţerie** angajăm femei croit cusut. Informaţii Bujac telefon 0257/349185.

• **S.C. angajează** şofer taxi, tinichigiu auto, agent vânzări piese auto. Informaţii 0257/227056. 231713

• **SC angajăm** pizzer. Informaţii telefon 0724.373.708. 238207

PRESTĂRI SERVICII

• **AB repar** maşini spălat automate, garanţie, post- garanţie, 0745395282, 0257/274600. 238852

• **Execut: reparaţii** acoperişuri vechi, curăţări poduri şi beciuri, dezmembrări antene vechi, 0745.899.713. 246888

• **Executam lucrari** constructii tencuieli zugraveli faiantari pret avantajos telefon 0758395327 247311

• **REPARĂM MAŞINI SPĂLAT, FRIGORIFICE, TV; EXECUTĂM TERMOPANE, MOBILIER, TAPIŢERIE, 0726.796.542.** 947991.

CONSTRUCŢII

• **AB Absolut,** acasă aduc balast, nisip, piatră, pământ, 2- 22 MC, duc moloz ieftin, 0745036969, 0722389480. 190585

• **Aduc balast,** nisip cu autobasculantă mică, preferabil 3 m3, 0745.387.409. 209781

• **Vând plasă** gard zincată de la 4,5 lei/mp, cuie 3,7 lei/kg, rabitz 0,8 mm 5,5 lei/kg, sârmă neagră şi zincată, etc. str. Vrabiei 4. Telefon 0257/289997, 0744.289.997, etc., www.garduri.ro. 490820

AUTO ROMÂNEŞTI

• **VAND SCHIMB** CIELO DAEWO COREAN CU GAZ OMOLOGAT, ALARMA, STARE FOARTE BUNA DE FUNCTIONARE. INFORMATII LA TELEFON 0742057833 228204

AUTO STRĂINE

• **Vând (sau** variante) BMW 320, 2,0 diesel, an 2004, geamuri electrice, climă, încălzire scaune. Telefon 0740.574.138. 238336

• **Vând autoturism** A4, an 2000, argintiu, full, înmatriculat, stare impecabilă. Telefon 0751.043.201. 241596

• **Vând Daewoo** Cielo an 1996, 1400 cmc, aer condiţionat, alarmă, halogene, geamuri electrice, 2800Euro, negociabil. Telefon 0740.226.447. 246931

• **Vând Fiat** Ducato Maxi, an 1997, preţ 5.700 Eur. Telefon 0744.623.459. 237596

• **Vând Ford** Focus 2007, diesel cu toate dotările înmatriculat. Vând VW GOlf 4 combi 2002. 0746.079.933. 246507

• **Vând Ford** Mondeo anul 1996, cu climă, motor 1,6 benzină, negociabil, 0748.898.455. 238614

• **Vând Opel** Corsa, alb, an 1994, stare impecabilă, înmatriculat recent, preţ 1600 Eur. Telefon 0743.298.298. 241404

• **Vând Opel** Merina, an 2007, oglinzi şi geamuri electrice, climă, încălzire scaune, 6800 Eur negociabil. Telefon 0740.574.138. 238388

• **Vând Volkswagen** Bora, an 2000, preţ 5600 Euro, 0740292323. 246149

• **VAND URGENT** OPEL VECTRA1.6I ,1992,MOV METALIZAT, GENTI ALUMINIU,ALARMA, INCHIDERE CENTRALA, TRAPA,CUI REMORVARE, RADIO CD,VT 10.2010 , STARE F.BUNA, 0742141245 230901

MICROBUZE, DUBE

• **Vând Microbus** VW Transporter 1,6 din 1980, în stare bună de funcţionare. Preţ bun. Telefon 0720.400.492. 239133

GARAJE

• **Vând garaj** str. Aleea Agnita, cartierul Funcţionarilor. Telefon 0722.692.973. 238059

ELECTRONIC PLUS

• **Vând ieftin - RATE/CASH ELECTROCASNICE NOI/SECOND HAND, TERMOPANE, VITRINE FRIGORIFICE VERTICALE-ORIZONTALE, MOBILĂ, CANAPELE, SCUTERE, BICICLETE, ANVELOPE CAMIOANE. ROTARU, LIPOVA- 0726.796.542.** 8694

CALCULATOARE

• **Vând monitor** Dell de 19 ", stare bună, 50 de lei, 0744.492.092. 246720

TRACTOARE

• **Vând tractor** U650, cu plug, stare foarte bună, preţ 13500 lei.0757780760. 234937

PIERDERI

• **Pierdut legitimaţie** de serviciu emisă de Ministerul Agriculturii Pădurilor şi Dezvoltării Rurale Poliţia de Carantină Fitosanitară pe numele de Moţ Maria, şi o declar nulă. 247234

ANIMALE-PĂSĂRI DOMESTICE

• **Vând caţei** Ciobănesc German(Lup), vaccinaţi. 70 Euro/buc. 0357/422154, 0744958818. 246517

UNIUNEA EUROPEANĂ
Proiect finanţat prin Phare
GUVERNUL ROMÂNIEI

ANUNŢ

Primăria Oraşului Pecica în parteneriat cu Primăria Oraşului Battonya au onoarea să vă invite să vizitaţi expoziţia de produse agro-alimentare

"AGRICULTURĂ FĂRĂ FRONTIERE"

între **14-16 August 2009** pe platforma Pieţei agro-alimentare din Pecica, în cadrul "Prazniculuide Pită Nouă".

Vor fi expuse produse din România şi Ungaria: legume, fructe, miere, lactate, mezeluri, tăiţei de casă, produse de panificaţie şi patiserie, flori, seminţe, pesticide, utilaje agricole, împletituri din nuiele, publicaţii de specialitate.

Din program: degustări de produse tradiţionale, concursuri (fuga în sac, cărat nevasta, băut bere, prins purcei, concurs gastronomic, etc.), Parada hipo, Parada portului popular, spectacole şi alte evenimente pentru cei mari şi cei mici.

Expoziţia reprezintă una din acţiunile organizate în cadrul proiectului cu numărul RO-2006/018-446.01.01.01.23 "Agricultura fără frontiere" finanţat prin Programul Phare CBC RO-HU 2006.
Informaţii la: d-na dr.ing. Marinela Petran, manager de proiect, telefon 0745.855633 sau 0731.031706.

Pentru mai multe informaţii despre relaţiile dintre România şi Uniunea Europeană vizitează:
http://ec.europa.eu/romania/index_ro.htm
www.mdrl.ro

• **Vând grăsuni** de 3-4 luni. Telefon 0744.855.910. 237161

• **Vând 10** porci între 100- 130 kg. Informaţii telefon 0748.251.475 241570

MASINI,UTILAJE,INSTALATII

• **Vând utilaje** confecţionat termopane PVC. Telefon 0744.786.980. 238804

AFACERI

• **Vând pensiune-** restaurant club, Arad, central, avantajos, 0740.886.894. 247231

IMPRUMUTURI FINANCIARE

• **OFer împrumut** 3- 4000 Euro, 12 luni, plata la final, acte notariale, garanţii,posib. prelungire, numai în Arad. Telefon 0747.417.214. 246331

• **Oferim împrumuturi** în valută(Euro) 12 luni. Întreaga plată la final. 0257/279512, 0726842692, 0743787609. Posibilităţi prelungire contract, împrumut notarial, 0% dobândă. 242794

• **Ofertă! Valută** Rapid cu 4%, plata la final! Telefon 0721492429. 234943

CITAŢII

• **S citează** părâţii Dunai Francisc, Gavrea Teodor, Gavrea Maria, Klenz Susana, Hartman Andrei, Teichert Terezia, văduva lui Reinhart Ioan născută Barbara, toţi cu ultimul domiciliu cunoscut Arad, str. Iosif Lengyel, dosar 5133/55/2009, Judecătoria Arad, 10.09.2009, sala 1451, ora 8 246162

• **Se citează** părâta Sarkanyi Magdalena, cu ultimul domiciliu cunoscut în Arad, str. Alexandru Sania, nr. 6, jud. Arad, în dosarul civil 9400/55/2009 la Judecătoria Arad cu termen de judecată la 8.09.2009, sala 147, ora 8. 246158

• **Se citează** SC DIVANO ITALIA SRL Arad în dosarul nr. 7635/55/2009 pe rol la Judecătoria Arad, cu termen de judecată la 19.08.2009, pentru somaţie de plată. 246730

DIVERSE

• **Cumpăr cupru** la 12 Ron, cumpăr alamă la 7,5 Ron, cumpăr baterii vechi la 11 Ron, cumpăr radiatoare vechi, 0758.506.342. 225340

• **Cumpăr fier** vechi, pene, bateri stricate, neferoase, plumb, motoraşe, inox, 0746.414.369. 237162

• **Cumpăr mobilă** din lemn, porţelanuri, cărţi şi alte obiecte vechi. Telefon 0744.203.945. 239347

• **Cumpăr pene** vechi şi noi, fier vechi, baterii vechi, aluminiu, cupru- 11 Ron, alamă- 7 Ron, 0741.134.368. 225345

• **Cumpăr pene** vechi şi noi, fier vechi, baterii vechi, aluminiu, cupru- 11 Ron, alamă- 7 Ron, 0748.912.117. 225365

• **Vând cazan** de încălzire pe lemne, Wiadrus, nou, de 50 KW, informaţii tel. 0748.254.270. 246520

• **Vând ieftin** vibrocompactor german Wacker 410 kg, strung, cositoare, benzină, aspiratoare profesionale. 0726.796.542. 214158

• **Vând prune** pentru ţuică. Informaţii 0744.555.107. 241789

• **Vând scule** tâmplărie preţuri mici, sau alte variante. Telefon 0740.411.927. 237824

EXPERŢI ÎN IMOBILIARE
romimo.ro
PIAŢA DE IMOBILIARE A ROMÂNIEI

Biserica Ortodoxă Vasile Goldiş comuna Beliu
organizează la licitaţie în 16.08.2009 ora 15,00 pentru vopsit tablă acoperiş şi turn aproximativ 600 mp.
Informaţii la telefon 0257/328950, 0756127610.

DECESE

Copleşiţi de durerea despărţirii, dar şi cu nădejdea revederii, anunţăm plecarea dintre noi a dragului nostru copil, soţ şi nepot

CLAUDIU TARCEA,
la numai 22 de ani.

Slujba de priveghi se ţine astăzi, 12 august, orele 20.00, în Biserica Baptistă Dragostea din Pârneava. Înmormântarea va avea loc joi, 13 august 2009, orele 14.00, de la aceeaşi locaţie din str. Dorobanţi nr. 23-25. Te vom păstra viu în sufletele noastre!

Familia îndoliată

Cu adâncă durere anunţăm dispariţia dintre noi a celui care a fost scumpul nostru soţ, tată, bunic şi frate

PODOABĂ EUGEN,

care după o scurtă suferinţă a plecat la Domnul la vârsta de 70 ani. Înmormântarea va avea loc astăzi, 12 august 2009, ora 14.00, de la capela Cimitirului Eternitatea. Dumnezeu să-l odihnească!

Familia îndoliată

Cu durere în suflet anunţăm încetarea din viaţă a celui care a fost

BUTA GHEORGHE
la vârsta de 63 ani.

Înmormântarea va avea loc astăzi, 12 august 2009 la ora 16,00, în localitatea Macea.

Familia îndoliată

www.Doliu.ro

Societate comercială cu experienţă şi potenţial în domeniul exploatării jocurilor de noroc de tip "SLOT-MACHINE" oferă partenerilor interesaţi cadrul legal de funcţionare instituit prin noile reglementări prevăzute de OUG nr.77/2009.

Relaţii la tel: 0758-102 937

(H-226021)

FERMA GRĂDIŞTE

Vindem găini pentru ouă consum

Preţ negociabil.

Informaţii la telefon
0733.676.882 sau 0723.579.764
Zilnic între orele 8,00-15,00

(H-217042)

România, Judecătoria Arad,
dosar nr. 9470/55/2009, citatie:

SC Olirom SRL, cu sediul in jud. Arad, Păulis, nr. 439, este chemat in aceasta instanta in ziua de 19 August 2009, ora 08:30,CS 16, in calitate de debitor, in proces cu SC Quark Motors SRL Filiala Arad, in calitate de creditor pentru Fond – somatie de plata.
In caz de neprezentare a partilor, se va putea trimite un inscris, judecata urmând a se face in lipsa.

L.S. Presedinte (stampila) Grefier (H-247222)

SC PALMAR VALI SRL sediul în Pecica, STR. 1 NR. 58
ARENDEAZĂ TERENURILE AGRICOLE A ACŢIONARILOR IAS MUREŞ
pe care acesta nu le mai lucrează.
Informaţii la telefon 0742.303.743.

H-238520

ARAD ONLINE
www.aradon.ro

ANIVERSĂRI

Azi când al 5-lea trandafir s-a ataşat la buchetul vieţii tale, îţi dorim îngeraşul nostru,

MARIA MIHAELA TODIRAŞ,

din adâncul sufletului
LA MULŢI ANI,
să ai parte de noutăţi şi de minuni, să întâmpini viitorul cu sufletul plin de speranţă, curat, entuziasm, energie şi bucurie. Să fi fericită şi mereu însoţită de cei care merită să te iubească.

Mami, tati şi bunicii

multico
ASSEMBLY, SORTING & REWORK SERVICES
quality in everything we do

MULTICO srl ANGAJEAZĂ

- **Supervizor producţie**
- **Controlor calitate**

Se oferă:
salariu atractiv, transport, prime producţie

Tel 0727 722526; office@multico.ro

(H-219671)

S.C. SOFALUX COMP S.R.L.

cu sediul în Arad, str. Câmpu Liniştii, nr. 1, ap. 10, tel. 0257/241199, fax. 0257/241199, doreşte să obţină autorizaţie de mediu pentru sediul din Municipiul Arad, str. Câmpul Liniştii , nr.1, ap. 10, judeţul Arad unde se desfăşoară activitatea de Fabricare de mobilă cod CAEN 3109 în scopul valorificării, având ca principale faze ale procesului tehnologic următoarele: croit piele, cusut piele, taiat burete, tapitat.

Măsuri de protecţie a factorilor de mediu:
apă: nu e cazul
aer: nu e cazul
sol: nu e cazul
gestiune deşeuri: containere

Observaţiile publicului formulate în scris/informaţiile privind potenţialul impact asupra mediului se depun/pot fi consultate la sediul Agenţiei de Protecţia Mediului Arad, B-dul Dragalina, nr. 16, tel 0257/280331, tel/fax. 0257/280996, timp de zece zile lucrătoare după data publicării prezentului anunţ.

(R-845835)

CENTRUL DE FORMARE PROFESIONALA AL CAMEREI DE COMERT ARAD

Organizeaza in luna **August** cursurile:

- ✓Inspector Resurse Umane
- ✓Limba Engleza
- ✓Limba Germana
- ✓Operator calculator
- ✓Cofetar
- ✓Contabilitate si aplicatii pe calculator
- ✓Bucatar
- ✓Lucrator in comert

In cadrul cursurilor vor fi prezentate serviciile **Enterprise Europe Network** prin consortiul **RO 4 Europe**

Informatii si inscrieri la **NOUL SEDIU** de pe str. Gh. Lazar, nr. 20 (parter), Tel. 0357/442915, 0771585781
lauradavid@ccia-arad.ro

enterprise europe network — RO 4 Europe- Partner Entreprise Europe Network — cip

(H-247041)

Mica publicitate, telefon 210.775

Cu profundă durere anunţ trecerea la cele veşnice la vârsta de 64 ani a iubitei şi stimatei mele soţii, pedagog şi colegă ceea care a fost prof.

MITRICI RODICA,

care a fost o soţie şi un pedagog desăvârşit. Nu te voi uita niciodată. Înmormântarea va avea loc joi 13 august, orele 13, de la capela Cimitirului Grădişte.

Soţul veşnic îndurerat Duşan (Dudi)

Cu adâncă durere anunţăm că a plecat dintre noi, cel care a fost soţ, tată, socru, bunic şi unchi,

BUŞ GHEORGHE,

în vârstă de 62 ani.

Înmormântarea va avea loc Astăzi, 12 August 2009, ora 14,00 din Cartierul Bujac, str. Progresului, nr. 30.

Nu-l vor uita niciodată soţia Nuţi şi copiii

CONDOLEANŢE

Adresăm un ultim omagiu familiei Buş, în greaua durere pricinuită de decesul tatălui drag,

GHEORGHE BUŞ.

Dumnezeu să-l odihnească în pace!

Fam. Scridon

De azi, o mai am doar pe mama. Tata,

BUŞ GHEORGHE,

a fost chemat în lumea celor drepţi şi sănătoşi veşnic. Îşi iau rămas bun de la Dumneata şi îţi mulţumesc pentru tot,

fiul Adi şi Cristina

Sincere condoleanţe familiei Hanganu în aceste clipe grele pricinuite de decesul mamei. Dumnezeu să o odihnească.

Locatarii Bl 617 sc. A

✝ Sincere condoleanţe şi multă compasiune familiei Dr.Stamoran Luminiţa în aceste momente grele pricinuite de pierderea soţului drag.

Familia Melian Florin şi Tincuţa

Ne va fi dor de tine tată drag,

BUŞ GHEORGHE,

dar ne vom aminti de zilele şi anii pe care i-am petrecut împreună pe pământ. Clipele acestea triste vor trece şi va rămâne bucuria revederii în veşnicii.

Fiica Dora şi ginerele Cosmin

Suntem alături de încercata familie Buş, la despărţirea de cel care a fost

GHEORGHE BUŞ.

Sincere condoleanţe familiei îndoliate!

Finii Nicolae şi Măricuţa Costea

Cu nespusă durere şi multe lacrimi, mă despart pentru o vreme de tatăl meu,

BUŞ GHEORGHE.

Ne vom vedea la acele ţărmuri, unde nu mai sunt dureri.

Fiica Alina şi nepoata Larisa

Aducem un ultim omagiu unui om deosebit, împărtăşind durerea prietenilor noştri la despărţirea de bunul lor tată,

col. **EUGEN PODOABĂ.**

Dumnezeu să-l odihnească în pace!

Familiile Groza şi Pagubă

Suntem alături de familia celui ce a fost

dr. **STAMORAN MILIVOI**

în greaua suferinţă! Condoleanţe!

Colectivul Secţiei Chirurgie a Spitalului Judeţean Arad

Sincere condoleanţe şi multă compasiune familiilor Podoabă şi Farcaş la trecerea în cele veşnicie a celui care a fost

PODOABĂ EUGEN.

Camelia şi Claudiu Moler

Sincere condoleanţe familiei doamnei dr. Luminiţa Stamoran, la trecerea în nefiinţă a distinsului

dr. **MILIVOI STAMORAN.**

Dumnezeu să-l odihnească în pace.

Familia dr. Popescu Dan

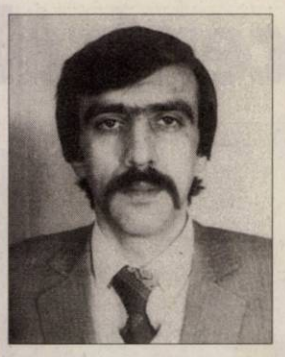

Cu durere în suflet ne despărţim de iubitul nostru soţ, tată şi ginere cel care a fost

MUREŞAN IOAN.

Nu te vom uita în veci!

Soţia Janeta, fiica Cosmina, soacra Ana

SERVICII FUNERARE

IN MEMORIAM NON STOP!
KUKI - servicii funerare complete
Oferă toată gama de sicrie, accesorii şi servicii funerare la preţuri avantajoase.
- cameră toaletat
- cameră frigorifică
- capac frigorific
Transport Intern şi Internaţional
Contact: Arad, str. Mihai Eminescu, nr. 4 (în curte)
Tel: 0257/211.929, 0357/801.644, mob: 0723343964
www.inmemoriamkuki.com
(H-67178)

Preluarea anunţurilor pentru următoarea zi se face până la ora 16.00 la ambele sedii, cu excepţia anunţurilor de deces, care se primesc până la ora 19.00, la sediul din Bd. Revoluţiei 81 .

RO STYL COMPANY
SERVICII FUNERARE
Arad, Str. Eminescu nr. 22
(lângă Poştă)
tel. 21.44.22,
mob. 0728.690.121
TOTUL ESTE NEGOCIABIL
Gratuit:
- capac frigorific
- transport sicriu gol în Arad
PLATA DUPĂ ÎNMORMÂNTARE
TRANSPORT INTERN ŞI EXTERN
(H-1304113)

Mica publicitate telefon
0257/210.775

Suntem alături de familia Podoabă în greaua pierdere suferită prin trecerea în nefiinţă a celui care a fost

colonel **PODOABĂ EUGEN.**

Dumnezeu să-l odihnească.

Familia Rusu Lucian

Suntem alături de colegul nostru ing. Panda Viorel în aceste momente grele pricinuite de moartea tatălui său. Sincere condoleanţe.

Ocolul Silvic Radna

Colectivul Direcţiei Silvice Arad este alături de dl. ing. Panda Viorel în momentele grele pricinuite de moartea tatălui său. Sincere condoleanţe.

Direcţia Silvică Arad

Suntem alături de fostul nostru sportiv şi conducător, Adi Buş, în aceste clipe grele pricinuite de decesul tatălui drag,

GHEORGHE BUŞ.

Dumnezeu să-l ierte!

Colectivul AS Motorul SILVA LAZĂR Arad

Suntem alături de Jeni şi fiica Cosmina în aceste clipe grele pricinuite de decesul celui care a fost un bun soţ şi tată

MUREŞAN IOAN.

Sincere condoleanţe familiei îndoliate.

Lenuţa şi nepotul Sebastian

Suntem alături de prietenul nostru Duşan (Dudi) la trecerea în nefiinţă a soţiei,

prof. **MITRICI RODICA,**

cea care a fost un suflet nobil şi un pedagog desăvârşit. Sincere condoleanţe.

Familiile Gheorghiţă şi Pantea

Pios omagiu omului de excepţie şi medicului desăvârşit

dr. **MILIVOI STAMORAN**

plecat prea repede dintre noi. Sincere condoleanţe familiei. Dumnezeu să-l odihnească în linişte şi pace.

Colegii de clasă promoţia 1965 ai Liceului Moise Nicoară

COMEMORĂRI

Timpul trece, tristeţea rămâne, azi în loc de La mulţi ani îl rugăm pe bunul Dumnezeu să te odihnească în pace. Nu te vom uita pe tine, care ai fost cel mai bun soţ, tată, bunic şi străbunic

LOVASZ GAVRIL.

Cu durere în suflet te plâng mereu soţia Aurelia, fiica Agneta, ginerele, nepoţii cu soţiile şi strănepoţii care te caută mereu

Anunţurile de deces se publică GRATUIT!

PE SCURT

- **A murit Lazarov.** Valeriu Lazarov s-a stins din viaţă la Madrid, ieri dimineaţă, la vârsta de 73 de ani. Lazarov a fost director general şi consilier delegat al canalului spaniol Telecinco, între 1985 şi 1994. În anii '70 a fost realizator al Television Espanola, revoluţionând televiziunea de divertisment. S-a născut la Bârlad, pe 20 decembrie 1935 şi era cetăţean spaniol din 1972.

Îngropaţi de vii

Taiwan - Circa 100 de persoane ar fi fost îngropate de vii în urma alunecării de pământ provocată de taifunul Morakot într-un sat din sudul Taiwanului, au informat ieri serviciile de intervenţie, relatează AFP. „Circa 100 de persoane au fost îngropate de vii", a spus sursa. Presa locală a spus anterior că mai mult de 600 de persoane au fost îngropate de vii în localitatea Hsiaolin, dar autorităţile nu au confirmat numărul. Ieri dimineaţă, încă şapte persoane au fost ridicate cu elicopterul din localitatea respectivă. De vineri seară, inundaţiile provocate de taifunul Morakot au dus la moartea a cel puţin 38 de persoane, iar alte 62 sunt date dispărute. Sursa: NewsIn

La cererea poliţiei

Los Angeles - Rezultatele toxicologice ale autopsiei lui Michael Jackson sunt gata, dar nu vor fi făcute publice deocamdată, la cererea poliţiei, a anunţat luni Institutul medico-legal din Los Angeles. Poliţia din Los Angeles precizează într-un comunicat că solicitarea sa de a fi păstrată confidenţialitatea rezultatelor „va ajuta la menţinerea integrităţii anchetei şi va permite anchetatorilor de la divizia de furturi armate şi omucideri" să-şi continue investigaţiile alături de colegii lor federali.

Backflip penalty

Clipul zilei Multi fotbalişti au surprins prin diversele metode de a executa lovitura de la 11 metri. În acest clip, protagonistul, executa penalty-ul în timp ce face un backflip.

http://video.aradon.ro/video/43720/backflip-penalty

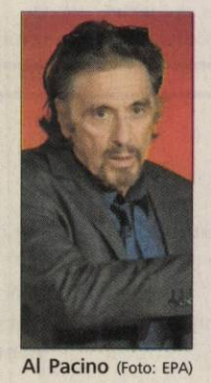

Al Pacino (Foto: EPA)

În rolul lui Irod

Los Angeles - Legendarul actor american Al Pacino, în vârstă de 69 de ani, îl va interpreta pe regele Irod într-o nouă producţie de inspiraţie biblică, „Mary Mother of Christ", care va fi lansată în cinematografe în aprilie 2010, potrivit presei de specialitate. Filmările vor începe în toamnă, iar din distribuţie vor mai face parte, printre alţii, Peter O'Toole, în vârstă de 77 de ani, şi Jessica Lange, deţinătoare a două premii Oscar. În rolul fecioarei Maria va juca Camilla Belle. Regizorul peliculei va fi James Foley.

Lin Ping, un pui de urs panda de numai 76 de zile, este îngrijit de un veterinar thailandez la grădina zoologică Chiang Mai. (Foto: EPA)

Returnată după 70 de ani

Londra - O carte împrumutată în perioada celui de-al doilea Război Mondial a fost înapoiată după 70 de ani unei biblioteci din estul Londrei. Iris Chadwich (83 ani), cea care a împrumutat cartea cu partituri din opereta „Rose Marie" de la Biblioteca Cubitt Town, în 1939, ar fi trebuit să plătească astăzi o taxă de întârziere a înapoierii în valoare de 2.500 de lire. Când a luat volumul de la bibliotecă se percepea o taxă de 10 peny pentru fiecare zi de întârziere de la data stabilită pentru înapoiere. După şapte decenii, timp în care volumul a stat pe taburetul din faţa pianului la care studia în copilărie, Chadwich a găsit-o când făcea curat în casă. Sursa: NewsIn

Atacată cu o cană de ceai

Paris - Capodopera lui Leonardo da Vinci „Gioconda" a fost victima unui act de vandalism, după ce un turist rus a aruncat o cană cu ceai peste pânză, anunţă un comunicat al muzeului Luvru, citat de presa spaniolă.

Pe 2 august, când muzeul parizian a înregistrat un număr record de vizitatori, pentru că intrarea este gratuită în fiecare primă sâmbătă a lunii, un turist a aruncat peste „Gioconda" ceaiul pe care-l avea într-o cană ascunsă în rucsac, conform purtătorului de cuvânt de la Luvru. Pictura nu a suferit pagube, graţie sistemului de securitate instalat în sala de muzeu, inclusiv un geam securizat .

Este pentru prima dată când pictura, care a atras anul trecut 8,5 milioane de turişti, este atacată în felul acesta.Tabloul a fost furat de câteva ori în istorie, cel mai recent în 1911, când un italian a reuşit să o transporte în Italia. Pictura a fost recuperată, doi ani mai târziu.

„Gioconda" (Foto: EPA)

Ultimul act de vandalism de la Luvru s-a înregistrat în 1988, când o statuie care-l înfăţişa pe Seneca a fost afectată. Sursa: NewsIn

Cel mai bun riff de chitară

Londra - Piesa „Sweet Child O' Mine", a trupei americane Guns N 'Roses, are cel mai apreciat riff de chitară din muzica rock, potrivit unui sondaj de opinie printre iubitorii genului din Marea Britanie, scrie The Sun.

Pe locul doi s-a clasat „Layla", interpretată de Eric Clapton, iar a treia a fost votată „Walk This Way", una dintre cele mai cunoscute piese ale trupei Aerosmith.

Michael Jackson este, şi el, printre primii, ocupând poziţia a patra pentru riff-ul din melodia „Beat It".

Pe primele zece poziţii ale clasamentului se află şi alte legende ale muzicii, printre care Jimi Hendrix, cu piesa „Voodoo Child", Queen, cu „Another One Bites The Dust", şi Deep Purple, cu „Smoke On The Water". În Top 10 mai apar Green Day, cu piesa „American Idiot", şi Nirvana, cu „Smells Like Teen Spirit".

Pentru realizarea clasamentului, au fost centralizate voturile a 5.000 de persoane. Sursa: NewsIn

Cristina este o persoană căreia îi plac filmele, muzica şi distracţiile cu prietenii.

www.aradon.ro

Foto: Studio Roberto Franco
www.robertofranco.ro
0257/338.313
Agenţia Angels Events

Seism în centrul Japoniei

Peste 100 de persoane au fost rănite în cutremurul de ieri dimineaţă din centrul Japoniei.

Tokyo - Peste 100 de persoane au fost rănite, iar una este posibil să fi decedat în urma seismului cu magnitudinea de 6,4 care s-a produs ieri dimineaţa în centrul Japoniei, provocând un tsunami de mici dimensiuni.

Cadavrul unei femei a fost găsit în casa sa din prefectura Shizuoka (centrul ţării), dar autorităţile nu au confirmat nicio legătură cu seismul. Potrivit Institutului american de geologie, USGS, cutremurul a avut loc la ora locală 5.07 (luni, 23.07, ora României) în Oceanul Pacific, la o adâncime de numai 26,8 kilometri şi la o distanţă de 30 de kilometri de coastele prefecturii Shizuoka. Seismul a fost resimţit şi în Tokyo, la 170 de kilometri nord de epicentru.

Au căzut ţiglele de pe acoperiş (Foto: EPA)

Cel puţin 110 persoane au fost rănite, dintre care trei grav, majoritatea în urma căderii de obiecte, în prefecturile Shizuoka, Tokyo, Kanagawa (centru-est) şi Aichi (centru), potrivit oficialilor locali. La Makinohara, o alunecare de teren provocată de cutremur a avariat o autostradă, iar traficul a fost suspendat.

O alertă de tsunami, declanşată imediat după seism, a fost ridicată după ce Agenţia meteorologică niponă a constatat că s-a produs doar un mini-tsunami de 40 de centimetri în unele porturi.

Un oficial al Agenţiei meteorologice a avertizat în legătură cu riscurile unor alunecări de teren, din cauza combinaţiei dintre seism şi precipitaţiile abundente provocae de taifunul Etau.

Sursa: NewsIn

Istoria chitarei electrice

Los Angeles - Muzicienii Jimmy Page, The Edge şi Jack White sunt protagoniştii unui documentar despre chitara electrică şi maeştrii acestui instrument, care va fi lansat în SUA pe 14 august.

Filmul se numeşte „It Might Get Loud", are aproape 100 de minute şi reprezintă o incursiune în istoria unui instrument definitoriu pentru rock, realizată prin intermediul unor nume „grele" în istoria acestui gen muzical. Jimmy Page este una dintre legendele vii ale rock-ului, cunoscut în special ca fondator al trupei Led Zeppelin. The Edge, pe numele său real Dave Howell Evans, cântă dintotdeauna în trupa irlandeză U2, iar Jack White activează ca solist vocal şi chitarist în formaţia The White Stripes. Regizorul producţiei este Davis Guggenheim. Sursa: NewsIn

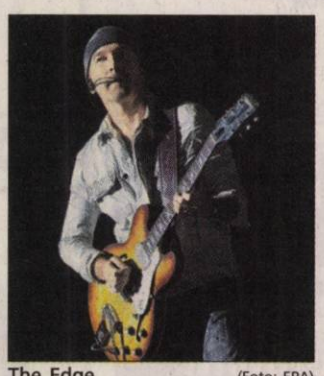

The Edge (Foto: EPA)

Brangelina. Cuplul Angelina Jolie - Brad Pitt a fost prezent luni la premiera filmului „Inglourious Basterds" de la Hollywood. (Foto: EPA)

INIŢIATIVĂ
Deputatul Lucian Riviş Tipei consideră că predarea şahului în şcoli ar fi benefică **/p.4**

TEREN
RAR primeşte teren **/p. 3**

INVESTIŢIE
Bandă suplimentară de peste şapte miliarde de lei **/p6**

INEDIT
Strănepotul lui Ştefan Dobay a dat UTA pe un transfer la curtea Regelui Hagi **/p.9**

Astăzi: 175 locuri de muncă /p. 15

E-MAIL:
redactia.jurnalaradean@informmedia.ro
adevaruldearad@informmedia.ro

publicitate.jurnalaradean@informmedia.ro
publicitate.adevarul@informmedia.ro

JURNAL ARĂDEAN

FONDAT 1989
APARE LA ARAD

☎ 0257/281.802

Anul XXI, nr. 5814
16 pagini • 1,2 lei

Joi
13 august 2009

Pun lacătul pe şcoli!

■ Planul de eficientizare a învăţământului din Arad cuprinde închiderea de şcoli şi grădiniţe.

SIMONA BUTARU
simona.butaru@informmedia.ro

Arad - În încercarea de a reduce cheltuielile şi din învăţământ, Guvernul pune lacăt pe şcoli şi grădiniţe. Anul şcolar următor va începe în mult mai puţine unităţi de învăţământ. Cel puţin asta reiese din planul de restructurare elaborat de Inspectoratul Şcolar Judeţean la comanda venită de la Bucureşti. Planul urmează să fie astăzi prezentat Prefecturii. Închiderea unităţilor de învăţământ va ridica multe probleme de ordin social, pornind de la copiii care vor fi nevoiţi să nu mai meargă la grădiniţă, datorită imposibilităţii părinţilor de a-i duce zilnic de la sate la comune, continuând cu elevii care vor fi nevoiţi să se deplaseze zilnic kilometri întregi (cu microbuze solicitate de ISJ) şi terminând cu profesorii suplinitori care riscă să rămână fără locuri de muncă, sau cu titularii care vor primi catedre în alte localităţi. Poate unul dintre puţinele beneficii ale acestui program de restructurare este eliminarea claselor cu predare simultană. Totuşi, acest sistem este preferat de mulţi dintre părinţi de la sate pentru copiii lor, când alternativa este deplasarea zilnică până la şcoala din comună, aflată la mulţi kilometri distanţă. **/p 3**

Onorant Zece tineri arădeni, dezavantajaţi social, s-au întâlnit cu primul ministru al Ţării Galilor, Rhodri Morgan, oferindu-i cadou o sticlă de ţuică şi o cutie tradiţională din lemn, cu un săculeţ conţinând pământ românesc **/p. 6**

28°C
Vremea va fi caldă şi frumoasă
Dimineaţa · La prânz · Seara

Start la centura Ineului

Ineu (A.G.) - Reprezentanţii autorităţilor locale împreună cu oficiali ai Consiliului Judeţean au predat terenul pe care va fi realizată Centura Sud Ineu, contructorilor. Şoseaua va fi terminată în aproximativ două luni şi jumătate. **/p. 3**

ACU, în „B"

Arad (L.S.) - După ce a scăpat de retrogradarea, la „masa verde", în liga a IV-a, CSU „Vasile Goldiş" a primit ieri „undă verde" să evolueze în liga secundă. Trupa prezidată de Geta Onu a fost reprimită în eşalonul doi, luând astfel locul celor de la Liberty Salonta, echipă care a anunţat că se retrage din campionat încă de săptămâna trecută.

Ofertă de sărbătoare

Arad (A.B.) - Primăria Arad şi-a făcut publică oferta de Zilele Aradului: şapte zile de distracţie, în centru, în cartiere, pe ştrand şi tot atâtea evenimente culturale. Totul, în contul a 5,7 miliarde de lei vechi la care se adaugă sponsorizările. Autorităţile speră că evenimentele gândite vor fi pe gustul arădenilor. **/p.8**

Acuzaţii demolate

Arad (V.F.) - Directorul general al Filarmonicii de Stat, Rodica Tălmaciu a răspuns, ieri, acuzaţiilor liderului Sindicatului Artiştilor Interpreţi, Mihai Dogaru **/p.5**

6 422225 000018
JURNAL ARĂDEAN
Arad, Str. Poetului Nr. 1C
0257-281802

În subteran
Munca nedeclarată a scăzut doar statistic în ultimii ani. În termeni reali, este mult mai mare, prin raportare la valoarea PIB.

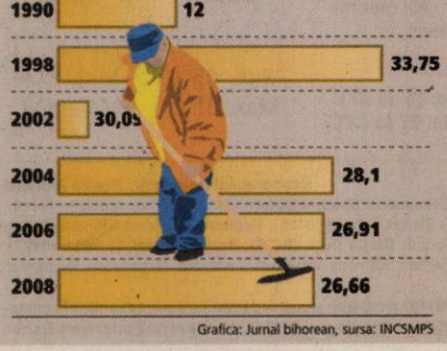

Grafica: Jurnal bihorean, sursa: INCSMPS

Constructor pentru Judeţean

■ Noul spital judeţean are, în sfârşit constructor, şi, potrivit Primăriei, va avea şi o linie de tramvai spre el.

Arad (A.B.) - Primarul Gheorghe Falcă i-a informat ieri pe aleşii municipali că s-a stabilit câştigătorul licitaţiei pentru noul spital judeţean ce va fi amplasat în Zona Industrială Zădăreni şi că preşedintele CJA, Nicolae Ioţcu, va fi prezent săptămâna viitoare la Bucureşti pentru a lua documentele acestei unităţi. Edilul a mai precizat faptul că municipalitatea intenţionează să extindă actualul sistem de transport public din Arad prin crearea unei linii care să facă legătura cu această nouă unitate spitalicească. Pentru a-şi susţine afirmaţiile, Falcă a detaliat cu faptul că modernizările executate în trecut pe strada Ogorului, pe unde ar urma să treacă linia de tramvai, au fost gândite în strânsă legătură cu acest obiectiv. Rămâne de văzut când va prinde contur noul spital şi când vor ajunge cu adevărat tramvaiele până la el.

Tramvaie spre un spital al... viitorului (Foto: A.B.)

Ceartă pentru Petschovschi Contrele i-au avut ca protagonişti pe Claudiu Cristea şi Gheorghe Falcă. Părţile nu au căzut la pace, deşi cu toţii păreau să recunoască că memoria marelui fotbalist trebuie cinstită cum se cuvine. **/p.8**

REMEMBER

13 august

1802 S-a născut poetul Nikolaus Lenau (m. 1850)
1863 A încetat din viaţă pictorul Ferdinand Victor Eugene Delacroix (n. 1798)
1896 S-a născut Roman Gul, scriitor rus (d. 1986)
1899 S-a născut regizorul şi scriitorul sir Alfred Hitchcock (d. 1980)
1912 A încetat din viaţă compozitorul, pedagogul şi dirijorul Jules Emile Frédéric Massenet (n. 1842)
1917 A încetat din viaţă poetul Alexe Mateevici (n. 1888)
1928 S-a născut Ion Lăncrănjan, prozator (d. 1991)
1946 A încetat din viaţă Herbert George Wells, prozator, istoric şi sociolog englez (n. 1866)
1961 În noaptea de 12 spre 13 august a început ridicarea Zidului Berlinului
1998 A murit scriitorul Julien Green (n. 1900)
1999 A încetat din viaţă pictorul Ion Pacea (n. 1924)
2001 A murit Manuel Alvar, lingvist spaniol (n. 1923)

Alfred Hitchcock

PIEŢE, TÂRGURI

• **Astăzi** este zi de piaţă agroalimentară la Curtici, Sebiş, Bata, Cermei, Zădăreni, Ghioroc, Săvârşin, Secusigiu, Sântana, Târnova, Zăbrani, Zerind. Tot astăzi au loc târguri săptămânale la Curtici, Sebiş, Cermei, Săvârşin, Secusigiu, Zerind. Mâine, vineri, se desfăşoară târguri săptămânale la Ineu, Şepreuş, Şimand.

AU PLECAT DINTRE NOI

Tarcea Claudiu (1986), Vancu Floare (1939), Rovid Iosif (1934), Popa Nicolae (1950)

TELEFOANE UTILE

☎**INFORMAŢII TELEFONICE:** 1931; ROBOT: 1958; **APEL UNIC DE URGENŢĂ** (SALVARE, POLIŢIE; Pompieri): 112; **PRIMĂRIA MUNICIPIULUI ARAD:** Program de relaţii cu publicul (camera 5) luni-vineri între orele 8-20. Tel.: 0257/284.744; tel. centrală: 0257/281.850; **S.C. E.ON GAZ ROMÂNIA** - Sucursala Arad - Dispecerat şi intervenţie telefon: 0257/218.928; 0257/256.928; 0357/ 403.388; **DERANJAMENTE CURENT ELECTRIC:** 0257/ 235.991; 0257/929; 0257/205.881 **INFORMAŢII CFR:** 0257/231.777; **PROTECŢIA CONSUMATORULUI:** B-dul Revoluţiei, nr. 50. Telefon: 0257/257.049; **GOSPODĂRIREA COMUNALĂ ARAD S.A.:** 0257/ 270.352; 0729-009.033; 0257/270.352; **POLIŢIA DE FRONTIERĂ:** 1959.

SUDOKU

Reguli:

În fiecare bloc sunt câteva cifre între 1 şi 9, stabilite dinainte. Acestea trebuie completate cu cifrele lipsă, în aşa fel încât fiecare număr să figureze o singură dată.

ÎNCEPĂTORI

	5			7		3	8	9
9	6	4		5				
	3		1	9	2		6	
		8		4		1	9	
3	4	9	2		1			
		2		6				
1			5			9	7	
4			9			6	2	5
7							3	

AVANSAŢI

De asemenea, cifrele de la 1 la 9 trebuie să figureze o singură dată atât pe rândurile orizontale cât şi pe coloanele verticale ale celor nouă blocuri luate împreună.

8				6		7		
3					5	2		4
			4			9		
		4	1		9	5		3
7		5	6		4	8		
		2			6			
4		3	8					9
		1		9				7

Soluţia jocului din numărul precedent

6	5	3	1	4	9	2	7	8
7	9	2	5	8	6	1	3	4
4	8	1	2	7	3	6	9	5
3	7	8	4	5	2	9	1	6
2	4	6	8	9	1	7	5	3
5	1	9	3	6	7	8	4	2
9	3	4	6	1	8	5	2	7
8	2	7	9	3	5	4	6	1
1	6	5	7	2	4	3	8	9

ÎNCEPĂTORI

8	2	3	4	7	9	5	1	6
5	7	9	8	6	1	2	3	4
4	6	1	2	5	3	9	7	8
7	1	4	6	9	2	8	5	3
6	5	8	1	3	7	4	2	9
9	3	2	5	8	4	1	6	7
2	8	5	7	4	6	3	9	1
3	4	7	9	1	5	6	8	2
1	9	6	3	2	8	7	4	5

AVANSAŢI

UNDE MERGEM în Arad

CINEMA

DACIA

• **Hoţi de onoare** (SUA), orele 11; 14; 17; 20.

ARTA

• **Tăcerea Lornei** (Franţa), orele 15; 17,30; 20.

EXPOZIŢII

• Galeriile de Artă „Delta": Expoziţie retrospectivă de pictură Francisc Baranyai (orele 9-17)

• Sala Clio (str. Horea, nr. 8): Expoziţie de fotografie „Diafragma 11" (9-17)

• Complexul Muzeal Arad (Palatul Cultural, Piaţa G. Enescu 1): Expoziţia „Lemnul - natură, istorie, artă, stil" , deschisă în cadrul Secţiei Ştiinţele Naturii (orele 9-17) • Muzeul de Artă Arad (str. Gh. Popa 2-4, et. II): Expoziţia „Culorile Mureşului" (9-17).

• Muzeul orăşenesc Lipova: Expoziţie documentară: „Familia Mocioni" (9-17)

• Galeria Alfa: Expoziţia „Interior stone work" de Julian & Ronald Chiu

• Galeria Jelen: Expoziţia fotografică şi de grafică a artistului Bagosi Imre.(9-17)

• Teatrul Vechi (str. Gh. Lazăr): „Experiment sintetic G", expoziţie de pictură a artistului arădean Laurian Popa (9-17)

• Muzeul de Artă, sala „Ovidiu Maitec": Expoziţia de pictură Ion Popescu-Negreni.

SĂNĂTATE

• **MEDLINE SERVICE** - injecţii, pansamente, perfuzii, recoltări analize la domiciliu, 7 zile din 7. Tel. 0257.338.578; 0728.285.762; 0728.285.760.

AICI E LOCUL CARIEREI TALE
www.romjob.ro
PORTAL NATIONAL DE LOCURI DE MUNCĂ!

HOROSCOP

BERBEC
Dimineaţa faceţi cunoştinţă cu o femeie care va juca un rol important în viaţa dumneavoastră. Fiţi mai atent la serviciu, pentru că sunteţi predispus la greşeli.

TAUR
Sunteţi într-o formă intelectuală foarte bună, care vă influenţează favorabil relaţiile cu cei din jur. Aveţi succes în societate şi în afaceri.

GEMENI
Dimineaţa cumpăraţi un obiect foarte important pentru familie, spre bucuria partenerului de viaţă.

RAC
Este posibil să aveţi dificultăţi în relaţiile parteneriale. Fiţi calm şi nu refuzaţi dialogul. Fiţi explicit când vorbiţi cu partenerul, pentru a evita un conflict!

LEU
În cadrul unei reuniuni, vă faceţi remarcat şi s-ar putea să cuceriţi inima unei persoane deosebite. Vă sfătuim să-i acordaţi atenţie, pentru că este posibil să legaţi o prietenie.

FECIOARA
Zi favorabilă pentru întâlniri cu prietenii. În familie, vă bucuraţi de armonie, dar nu este exclus să aveţi probleme cu sănătatea.

BALANŢA
Dimineaţa s-ar putea să fiţi impulsiv şi să jigniţi o femeie. Nu este o zi foarte bună pentru examene şi de afaceri.

SCORPION
Sunteţi foarte melancolic. Este posibil să vi se propună asocierea într-o afacere. Vă recomandăm să nu va grăbiţi.

SĂGETĂTOR
Aveţi succes în afaceri, dar sunteţi nevoit să faceţi mai multe drumuri scurte. Vă ajută foarte mult o femeie care vă apreciază corectitudinea.

CAPRICORN
Sunteţi foarte apreciat la serviciu, datorită iniţiativelor inspirate. După-amiază trebuie să luaţi o decizie serioasă în ceea ce priveşte relaţiile cu persoana iubită.

VĂRSĂTOR
Zi favorabilă relaţiilor sentimentale. De asemenea, vă puteţi afirma în societate. Vă recomandăm să fiţi prudent la serviciu şi în afaceri.

PEŞTI
Aveţi probleme financiare, motiv pentru care sunteţi indispus. Vă sfătuim să nu începeţi activităţi noi.

„Jurnal arădean" vă ascultă

Între orele 11.00-13.00, la telefonul 0257.280.943, redactorul nostru vă stă la dispoziţie.

Arad (M.A.) - **Weber Ioan** din Arad este revoltat de criticile aduse de un cititor, la aceeaşi rubrică, vis a vis de ştrandul de la Şofronea „Eu merg la acest ştrand de 10 ani, s-a schimbat foarte mult în tot acest timp, s-a modernizat, e din ce în ce mai curat. Sunt revoltat când cineva spune minciuni referitoare la mizeria care ar fi aici. Totul este foarte curat, toaletele sunt moderne şi curate, numai cine nu le foloseşte, nu ştie.", a precizat cititorul nostru.

Am fost sunaţi de o **localnică din Cicir,** care în numele unui grup, a dorit să-şi exprime nemulţumirea faţă de autorităţile locale pentru iluminatul stradal. „Becurile de pe stradă se aprind doar pe la ora 22.00 şi se sting la ora 5.00 dimineaţa, am avea nevoie de lumină măcar cu o jumătate de oră mai repede seara, iar dimineaţa să fie măcar până la ora 5.30. Nu putem circula pe întuneric, dimineaţa se merge la tramvai, cei care lucrăm la Arad." Contactat telefonic, viceprimarul comunei, Horga Dorel, a promis că va remedia situaţia.

De la Milova ne-a sunat o **doamnă** pentru a afla de ce nu a primit încă alocaţia pentru copil, deşi dosarul a fost depus demult la Primăria Conop, copilul fiind născut pe 6 decembrie anul trecut. De la Primăria comunei am fost asiguraţi că dosarul pentru alocaţii a fost depus la Direcţia Muncii, la departamentul de specialitate, iar banii vor veni în luna septembrie, retroactiv pentru toate lunile. Întârzierea a fost cauzată de probleme tehnice.

CURS VALUTAR

Astăzi

Denumirea Valutei	BNR	BCR		BRD		San Paolo IMI BANK		Banca Românească		MKB Romexterra Bank		Alpha Bank		Casa Schimb LUXOR	
		C	V	C	V	C	V	C	V	C	V	C	V	C	V
Euro	4,21	4,17	4,26	4,14	4,27	4,19	4,24	4,17	4,25	4,18	4,26	4,11	4,33	4,18	4,22
Dolar SUA	2,97	2,92	3,03	2,92	3,03	2,96	3,02	2,93	3,02	2,94	3,03	2,85	3,10	2,95	3,00
Forint	0,0155	0,0149	0,0160	0,0145	0,0160	0,0150	0,0161	-	-	-	-	-	-	0,0154	0,0158
Gram aur	90,53	63,38													

Biserica ortodoxă
Mutarea moaştelor Cuv. Maxim Mărt.; Cuv. Dositei

Biserica romano - catolică
Ss. Ponţian, pp. m. şi Hipolit, pr. m.

Biserica greco - catolică
Aducerea moaştelor S Maxim Mărturisitorul la Const, (în 680)

VREMEA

Joi

17° minim **28°** maxim

Umiditate: 72%
Presiune:100 KPA
Precipitaţii: 20%
Vânt: 10 km/h
Direcţie vânt: SV

http://meteo.aradon.ro
Prognoza meteo pentru Arad

Soarele răsare: 6:30
Soarele apune: 20:49

Prognoza meteo pentru astăzi:

Temperaturile se vor situa între 17 şi 28 grade. Vântul va sufla cu 16 km/h, dinspre VSV.

Prognoza meteo pentru 3 zile:

Temperaturile minime vor fi cuprinse între 15 şi 17 grade, iar cele maxime între 27 şi 32 grade.

Temp. minime: 15 la 17°C
Temp. maxime: 27 la 32°C

joi	vineri
Parţial noros	Averse
Min.:17°C Max.:28°C	Min: 15°C Max.:27°C

sâmbătă	duminică
Însorit	Însorit
Min.: 15°C Max.:31°C	Min.:17°C Max.:32°C

JURNAL ARĂDEAN
Str. Poetului nr. 1C, Arad
Auditat de BRAT
Reclamaţii difuzare: 0257/228586

Director editor: Mircea Ţîşcă (8465)
Secretariat: 0257.281802 (centrala), fax - 0257.280655
Şef departament difuzare: **Carmen Csordas**
Marea publicitate: 0257.280904 (int. 8488)
Mica publicitate: 0257.210775
Tiparul executat la: SC Inform Media SRL, Calea Torontalului, DN 6, km 5,7, Timişoara

Editor coordonator: Adriana Barbu (8410) **Responsabil de număr: Monica Ardelean**
Secretar general de redacţie: Gabriela Groza (8417) **Departamente: Eveniment: Simona Butaru** (8412), Monica Ardelean (8446), Alin Gherasim, Margareta Szegö (8403); **Politic: Tristan Mihuţa** (8431), Simion Todoca (8425); **Economic:** Andreea Pintea (8419); **Cultură, Învăţământ: Vasile Filip** (8428), Vasile Sărăndan (8401); **Social: Diana Duţu** (8429); **Sport: Daniel Scridon** (8427), Adrian Hărţău (8433), Leonard Sfâra (8434); **Tehnoredactare:** Ghizela Şerban, Ramona Vidulescu, Leonardo Negoiţescu; **Designer:** Evelyn Kovago.
REDACŢIE : tel. 0257.281802 (centrala); fax 0257.280655 (int. 8490), 0257.281797 (int.8489); e-mail:redactia.jurnalaradean@informmedia.ro, adevaruldearad@informmedia.ro, publicitate.jurnalaradean@informmedia.ro, publicitate.adevarul@informmedia.ro

PE SCURT

● **Tulburarea liniştii publice.** Agenţii de ordine publică au aplicat 36 de sancţiuni contravenţionale în valoare de 17.250 lei, pentru tulburarea ordinii şi liniştii publice.

Fotografia ta în „JA“

E fără îndoială cel mai bun şi inteligent prieten, chiar dacă e patruped, şi mai e şi frumos. **(Foto: C.S.)**

JURNAL Trimite-ne cele mai frumoase fotografii făcute de tine cu familia sau copiii tăi, cu animalul tău preferat sau orice fotografie interesantă surprinsă de aparatul de fotografiat şi o vei vedea publicată în Jurnal arădean. Fotografiile pot fi trimise pe e-mailul nostru: redactia.jurnalaradean@informmedia.ro

Răsunoiu a intrat în CLM

Arad (A.B.) - Reprezentantul Partidului Conservator, Camelia Răsunoiu, a fost votată ieri de colegi şi ca atare a ocupat, în cadrul şedinţei extraordinare CLM de ieri, fotoliul lăsat liber de fostul primar Dorel Popa (nu, însă, şi locul pe care consilierul l-a ocupat până acum). Deşi se vorbea de o adresă venită de la conducerea centrală a Partidului Conservator, în care se cerea amânarea validării numirii Cameliei Răsunoiu în CLM, până la lămurirea eliminării lui Gheorghe Curta de pe liste, nimeni dintre aleşi nu a întrebat de existenţa unei astfel de scrisori şi cu toţii au votat pentru ca Răsunoiu să le devină colegă.

Balul şomerilor

Bocsig (S.B.) - Un eveniment inedit va fi organizat la Bocsig, vineri, începând cu ora 19: Balul şomerilor. Acţiunea a ajuns deja la a VIII-a ediţie şi se bucură de un real succes în rândul locuitorilor. „Contăm pe prezenţa a peste 300 de persoane la această manifestare care a ajuns deja o tradiţie. Îi aşteptăm pe toţi locuitorii din zonă să ni se alăture fie că sunt şomeri, fie că au un loc de muncă", spune Florin Ciul, primarul comunei Bocsig. Atmosfera la Balul şomerilor va fi întreţinută de o formaţie de muzică populară, iar edilii anunţă că şomerii prezenţi la eveniment vor putea câştiga premii la o tombolă pregătită special pentru ei.

Romii pun autorităţile la muncă

Arad (S.B.) - Instituţia Prefectului şi Agenţia de Dezvoltare Comunitară „Împreună" organizează în data de 14 august, începând cu ora 10.00, un atelier de lucru, în vederea stabilirii unui acord de colaborare cu autorităţile locale pentru atingerea obiectivelor unui proiect pentru susţinerea comunităţilor de romi. Proiectul intitulat „Împuternicirea comunităţilor de romi pentru influenţarea şi monitorizarea agendelor locale în România" este finanţat de către Japan Social Development Fund prin Banca Mondială.

Printre participanţii la eveniment se vor număra reprezentanţi ai administraţiei publice locale şi judeţene, ai organizaţiilor neguvernamentale, lideri ai Grupurilor Locale de Iniţiativă din localităţile Arad, Craiva şi Vânători.

„Proiectul se adresează unui număr de 100 dintre cele mai defavorizate comunităţi de romi, alese din 24 judete ale ţării, printre care se regăsesc şi un număr de 4 comunităţi din judeţul Arad - două din municipiu şi încă două din localităţile Craiva şi Vânători", a declarat prefectul Călin Bibarţ.

Eficientizarea pune lacăt pe şcoli!

■ **Planul de restructurare a învăţământului din Arad cuprinde închiderea de şcoli şi grădiniţe şi concedieri.**

SIMONA BUTARU
simona.butaru@informmedia.ro

Arad - Autorităţile judeţene discută astăzi planul de eficientizare a sistemului de învăţământ din judeţ. „Comparativ cu anul şcolar 2008-2009, în anul şcolar 2009-2010 vor funcţiona în judeţul Arad cu opt structuri (unităţi fără personalitate juridică) mai puţine, în urma desfiinţării acestora. În anul şcolar 2008-2009 au fost 573 de unităţi şcolare de stat în învăţământul preuniversitar al judeţului Arad, din care: 190 de unităţi cu personalitate juridică şi 383 de structuri (unităţi fără personalitate juridică). În anul şcolar 2009-2010, în urma reorganizării reţelei şcolare, vor funcţiona un număr de 565 de unităţi şcolare, din care: 190 de unităţi cu personalitate juridică şi 375 de structuri", se menţionează în planul de restructurare întocmit de Inspectoratul Şcolar Judeţean Arad.

Fără două grădiniţe

Marea restructurare lasă oraşul Nădlac fără două grădiniţe. În planul de restructurare au fost propuse a se desfiinţa, la nivelul judeţului, un număr de cinci grădiniţe cu program normal. Este vorba despre PN nr. 1 Nădlac, PN nr. 4 Nădlac, PN Băneşti, PN Mermeşti, PN Măgulicea. Totodată, se doreşte înfiinţarea a trei grădiniţe cu program normal la Corbeşti, Ilteu şi Roşia Nouă.

Şase şcoli cu lacăt pe uşi

Au fost propuse a se desfiinţa un număr de şase şcoli cu clasele I-IV, în localităţile: Groşi, Bodeşti, Buceava, Prăjeşti, Obârşia şi Rogoz de Beliu, localităţi în care numărul scăzut de copii de vârstă şcolară nu mai permitea funcţionarea legală a acestor unităţi. Totodată a fost desfiinţată Şcoala specială cu clasele I-VIII Şiria ca unitate cu personalitate juridică, aceasta transformându-se în structură a Centrului Şcolar pentru Educaţie Incluzivă Arad.

Comasare de clase

„În vederea eficientizării sistemului de învăţământ s-a recurs şi la unificarea unor grupe de copii, la grădiniţe, şi comasarea unor clase la învăţământul primar şi gimnazial, în urma reanalizării planului de şcolarizare pentru anul şcolar 2009-2010", se menţionează în document. Vor fi afectate următoarele unităţi: Grădiniţa PP Pâncota pentru Grădiniţa PN Pâncota, Grădiniţa PN 1 Şiria pentru Grădiniţa PN Măsca, Grădiniţa PP nr. 1 Sântana, Grupul Şcolar Săvârşin pentru Grădiniţa PN Săvâşin, Şcoala Generală Covăsânţ, Şcoala Generală Cărand, Şcoala Generală Şicula pentru Grădiniţa PN Chereluş, Şcoala Generală Agrişu Mare pentru Grădiniţa PN Agrişu Mare, Grupul Şcolar Vinga, Grupul Şcolar „A. Marienescu" Lipova, Grupul Şcolar Pecica, Grupul Şcolar Pâncota.

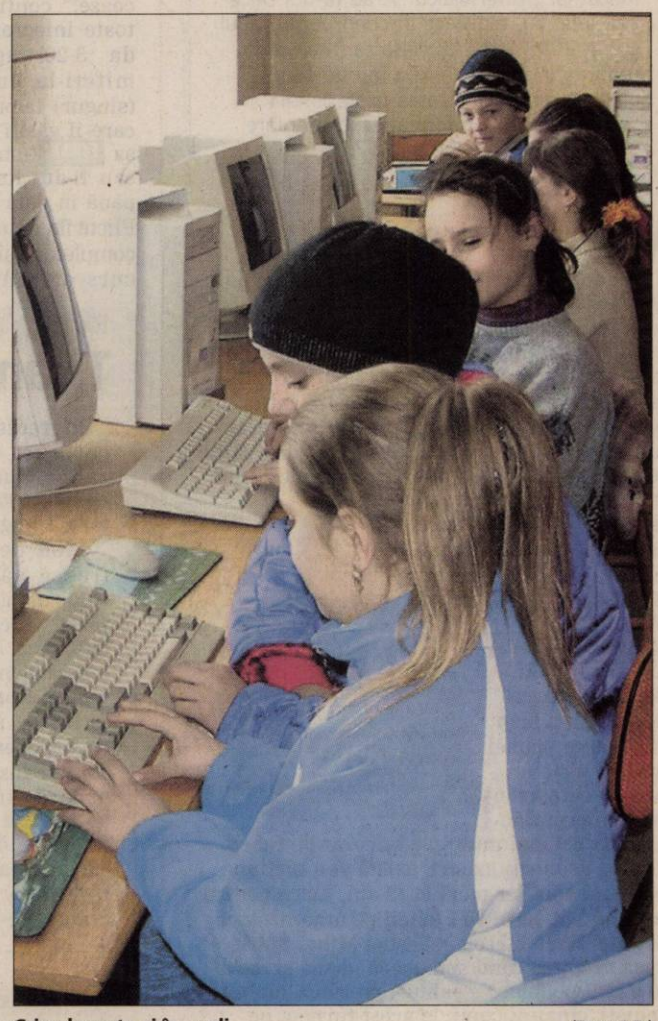

Criza loveşte şi în şcoli (Foto: S.B.)

MICROBUZE LA SATE

Inspectoratul a solicitat microbuze şcolare care să asigure transportul elevilor de la sate la şcolile centru de comună, „urmând a se discuta şi cu autorităţile locale posibilitatea desfiinţării unor şcoli cu efective scăzute, dar care funcţionează în prezent conform prevederilor legale", susţin oficialii.

SE ANUNŢĂ ALTE MODIFICĂRI

Febra desfiinţărilor de unităţi de învăţământ s-ar putea să nu treacă în curând, numărul exact al unităţilor care se vor închide urmând să fie anunţat abia peste două săptămâni. „Până în data de 1 septembrie 2009 consiliul de administraţie al ISJ Arad va mai analiza posibilitatea unor noi modificări, prin unificarea grupelor şi a claselor cu efective scăzute de elevi, acolo unde există această oportunitate, reducând astfel şi numărul de posturi", menţionează ISJ în planul de restructurare.

Primarul inspectează terenul pe care va fi construită şoseaua de centură (Foto A.G.)

Start la centura Ineului

■ **Administraţia locală speră la poluare mai puţină, accidente mai rare şi un trafic aerisit.**

Ineu (A.G.) - Constructorii au preluat terenul pe care va fi realizată centura de sud a oraşului Ineu. Lucrarea va începe în cel mai scurt timp, iar, din declaraţiile primarului Nicolae Mehelean, în aproximativ două luni şi jumătate, va fi tăiată panglica de inaugurare a drumului. Conducerea oraşului speră că, odată construită această şosea, poluarea din interiorul localităţii va scădea drastic, că numărul accidentelor de pe raza Ineului va fi mult mai mic şi că traficul va fi fluidizat. Lucrarea de 4,7 milioane de euro este finanţată din fonduri de preaderare nerambursabile. „La Ineu vom avea o premieră, deoarece aici este primul proiect intrat în linie dreaptă din judeţ pe fonduri POR", a declarat primarul.

Dezvoltare în toate sensurile

Pe lângă scoaterea traficului greu din interiorul oraşului, odată cu realizarea centurii, Nicolae Mehelean speră să dezvolte pe terenul limitrof noii şosele o zonă industrială. „Majoritatea terenului pe lângă care va trece centura aparţine primăriei. Speranţa noastră este că vom reuşi dezvoltarea unei zone industriale, poate a unui nou cartier de locuinţe. Odată cu construirea acestei şosele, speranţele noastre sunt mari", a declarat Mehelean.

SOLUŢIA

Dorinţa primarului a fost întărită şi de către preşedintele Consiliului Judeţean Arad, Nicolae Ioţcu, acesta declarând că banii europeni sunt o soluţie pentru eliminarea crizei, şi, pe deasupra, realizarea acestei centuri crează noi locuri de muncă.

Teren pentru RAR

Arad (A.G.) - Registrul Auto Român (RAR), filiala Arad, va primi, cu ajutorul Ministerului Transporturilor, un teren aflat în vecinătatea sediului de la ieşirea din oraş spre Nădlac. Aici urmează să fie amenajată o bandă pentru autoturismele care staţionează în afara curţii de la RAR, maşini care reprezintă un pericol pentru circulaţia din zonă. Directorul registrului, Voicu Şandru, spune că aşteaptă semnale în privinţa acestui teren prin intermediul secretarului de stat în Ministerul Transporturilor, Eusebiu Pistru, care s-a oferit să ajute filiala arădeană pentru a primi pământul cu pricina. „Chiar astăzi (n.r. ieri) am vorbit cu cei de la CFR, care sunt proprietarii terenului respectiv. Aceştia mi-au spus că săptămâna viitoare vor organiza o licitaţie pentru închirierea terenului respectiv pentru RAR. În primă fază, terenul va fi închiriat, urmând ca, ulterior, CFR Timişoara să îl vândă către RAR. Cu toate că terenul va fi numai închiriat, vor putea fi efectuate investiţii pe el", a declarat Pistru.

MASCUS
www.mascus.ro
(H-7771)
Vânzări & cumpărări utilaje şi accesorii
vizitaţi www.mascus.ro
RECLAMA

PE SCURT

• **Admitere la liceu.** Grupul Şcolar Industrial „Aurel Vlaicu" Arad (B-dul Decebal nr.31 A), mai face înscrieri pentru anul şcolar 2009-2010 la: clasa a IX-a - zi , profil tehnic; clasa a XI-a (an de completare), seral, calificarea profesională „mecanic auto". Informaţii suplimentare puteţi obţine la telefon 0257-281437.

Vrea şah în şcoli

Arad (S.T.) - Deputatul Lucian Riviş Tipei *(foto)* este de părere că jocul de şah ar trebui predat în şcoli, încă din clasele mici, ca un mijloc de stimulare spre rigoare şi creativitate dar şi spre o gândire pragmatică, încă de la o vârstă fragedă.„Marea maestră internaţională Elisabeta Polihroniade avea dreptate când spunea că îşi doreşte ca şahul să fie predat în şcoli, ca în alte ţări. M-am convins încă odată de aceasta, participând, la cea de-a II-a ediţie a turneului de şah Arad Open 2009, care se desfăşoară în aceste zile la Sala Polivalentă, unde am fost invitat pentru a marca deschiderea prin efectuarea primei mutări. Este un turneu cu participare internaţională, dar cel mai mult m-a bucurat faptul că, alături de marii maştri, există şi o secţiune adresată copiilor până la 12 ani, lucru pentru care nu pot decât să-i felicit pe organizatori. Şi chiar dacă marele maestru Mihai Şubă avea dreptate când spunea că «până şi darts-ul e mai popular ca şahul», prezenţa multor şahişti, chiar şi copii, la acest turneu, ne arată că mai este speranţă pentru acest sport în România", a declarat Tipei.

RECLAMAŢII DIFUZARE

Eventualele dificultăţi pe care le întâmpinaţi cu difuzarea ziarului vă rugăm să le sesizaţi la telefonul 0257/228586.

Cuvinte norocoase!

Concursul „Cuvinte norocoase!" continuă. Completaţi toate integramele din perioada 5-20 august a.c. şi trimiteţi-le, împreună cu un (singur) talon de concurs, pe care îl găsiţi alături, pe adresa JURNAL (str. Poetului nr. 1C sau B-dul Revoluţiei nr. 81), până în data de 24 august a.c. Plicurile cu cele 14 integrame completate şi talonul de concurs aferent, completat la toate rubricile, pot fi depuse şi direct la sediul Redacţiei. În urma unei extrageri care va avea loc în data de 27 august a.c., cel mai norocos fidel al integramelor va câştiga un obiect de uz casnic. Extragerea va avea loc în prezenţa unei comisii. La acest concurs nu pot participa angajaţii Inform Media şi nici rudele acestora de gradele I şi II.

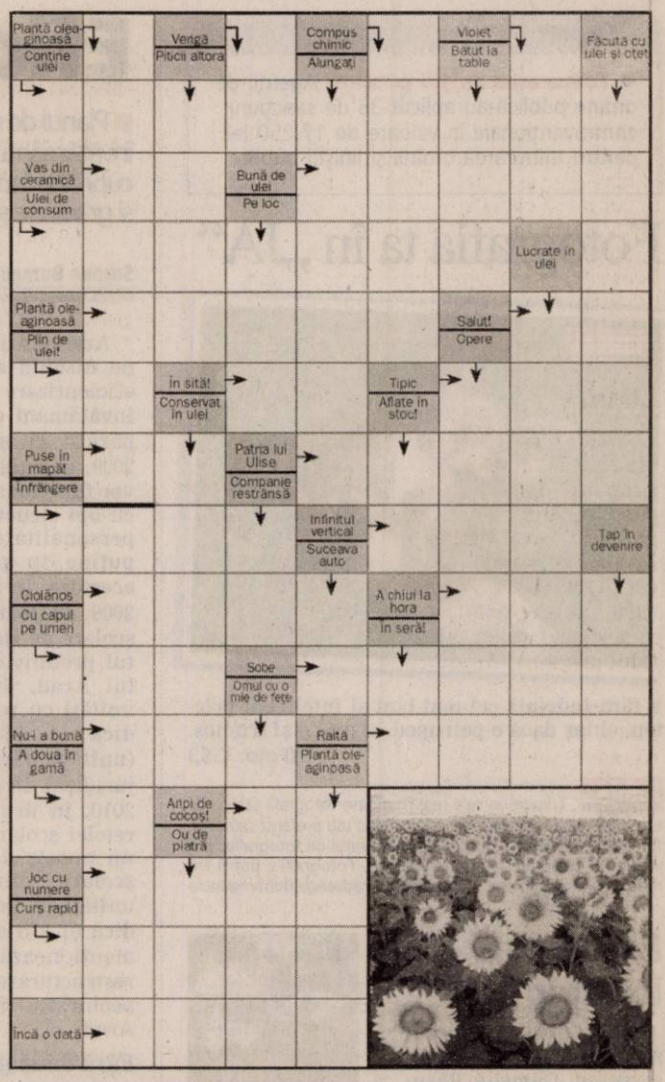

Soluţia integramei din numărul precedent: C – FOC – P – OAZA – USOR – MARS – APA – VID – CEHI – LACOMA – M – CARAS – RIO – O – NR – MAUR – DRIADA – IG – ACVILA – A – BI – AG – VAN – I – AN – VARA – SERAL – MA – E – LIBIA – RISC

Nume.....Prenume.....
Adresa.....
Tel.....Localitatea.....
Sunteţi abonat la Jurnalul arădean? DA ☐ NU ☐

RETETA ZILEI

Tiramisu

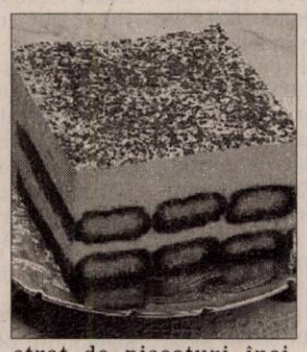

Ingrediente: 250 g mascarpone, 4 ouă, 4 linguri zahăr pudră, 200 g pişcoturi, 200 ml cafea foarte tare, 1 lingură cacao pudră.

Mod de preparare: Se freacă gălbenuşurile cu zahărul pudră până amestecul începe să capete culoarea albă. Se adaugă mascarpone şi se amestecă bine. Se bat albuşurile sub formă de spumă tare şi se încorporează amestecului de mai sus. Pe un platou se aşează un strat de pişcoturi, se însiropează cu jumătate din cantitatea de cafea, se acoperă cu jumătate din cantitatea de cremă, se aşează al doilea strat de pişcoturi însiropate cu restul de cafea, şi restul de cremă. Pe deasupra se presară cu cacao. Se dă pentru 3 ore la rece. Poftă bună!

ARAD ON LINE **www.aradon.ro**
Pentru mai multe reţete: http:/www.culinar.ro

CITIRE APOMETRE

Vineri 14.08.2009 - zona Pasaj Micălaca: Bl.40-48 Pasaj, Imaşului, Exterior, Byron; cartier Micălaca blocuri 102-150, 501-550, Voinicilor, Ciobanului, Dreptăţii, Frăţiei, Busuioc, Fluierului, Stînjenel, Vrancei; cartierul Grădişte: B. Deleanu, P-ţa Carpaţi, Lucreţia, Rahovei, Tismana; cartier Bujac: Septimiu, Trotuşului, Herodot, Mimozei, Marnei, Orizont, Progresului, Sportului, Leu, Dîmboviţei, Oborului, T. Grozăvescu, Ghe. Groza, Slatinei, S. Bocu, Predeal, Fluturilor; cartier Şega: Inului, M. Rişcuţia, I. Fluieraş, Socului, G. Bruno, Haşdeu, Şezătorii, I. Felea; cartier Pârneava: Oituz, Ciorogariu cu soţ, Islazului; cartierul Drăgăşani: Mărgăritar, Remus, Putnei, Moşilor, Malul Mureşului, Vasile Ureche, Vasile Micle, Căminului, Bârsei, Salciei, Ciocârliei, zona centru: T. Vladimirescu, M. Stănescu, I. Grozescu, C. Coposu.

PROGRAME TV

TVR 1

08:45 Don Juan îndrăgostit. (s)
09:50 Flash – back Mamaia
09:55 Prinţesele lumii. (serial, 2007)
10:10 Festivalul Internaţional de Folclor „Cântecele munţilor"
11:50 Giuvaierul palatului. (serial, Coreea, 2003)
13:00 Club Disney
13:30 Clubul desenelor animate – Lumea lui Zeek. (s)
14:00 Telejurnal
14:45 Cerbul de Aur forever
14:50 Poveşti cu lipici pentru cei mici. (2005)
15:30 Akzente
17:10 Giuvaierul palatului. (serial, Coreea, 2003)
18:20 Don Juan îndrăgostit. (film serial, Argentina, 2008)
19:20 Tragerile Jocker, Loto 5 /40, Loto 6/49 şi Noroc
19:40 Sport
20:00 Telejurnal. Meteo
21:10 În spatele uşilor deschise
22:25 Ochiul magic. (r)
23:00 Dr House. (serial, SUA, 2005/2006, Sezonul III)
23:55 Prinţesele lumii. (serial, 2007) (r)
24:00 Telejurnal. Sport Meteo
00:15 Anatomia lui Grey. (serial, SUA, 2005) Meredith Grey este fiica unui chirurg celebru. Când începe primul an de activitate ca medic într-un spital din Seattle, Meredith încearcă să menţină relaţii bune cu toţi colegii. Dar în această meserie dificilă, competiţia este foarte dură! Fiecare episod al serialului poartă un titlu identic cu numele unor cântece celebre: A hard day's night, The first cut is the deepest etc.

PRO TV

07:00 Ştirile Pro Tv. Omul care aduce cartea (r)
10:00 Echipa trăsnită. (r)
12:00 Tânăr şi neliniştit. (r)
13:00 Ştirile Pro Tv
13:45 Arestat la domiciliu., ep. 355O
14:15 Te voi găsi. (dramă, SUA, 2007)
16:00 Tânăr şi neliniştit., ep. 355O
17:00 Ştirile Pro Tv. Vremea
18:00 Mesaje de dincolo., ep. 7, anul III
19:00 Ştirile Pro Tv. Sport Vremea Din mijlocul evenimentelor, reporterii transmit cele mai noi şi complete ştiri. Nevoia oamenilor de a fi mereu informaţi a determinat apariţia dinamică a acestui jurnal. De la Ştirile PRO TV nu lipsesc subiectele externe de mare interes şi corespondenţele din centrul evenimentelor importante desfăşurate pe glob, la fel ca şi cele mai importante repere ale zilei în curs.
20:30 Asasinul mafiei. (acţiune, SUA, 1991) Regie: Aaron Norris Cu: Chuck Norris, Michael Parks, Al Waxman
22:30 Ştirile Pro Tv. Sport Vreau să fiu mare
23:15 Ambientalia
23:45 Doi bărbaţi şi jumătate., ep. 14, anul V Vremea
00:15 Asasinul mafiei. (r)
02:10 Omul care aduce cartea. (r)
02:15 Ştirile Pro Tv. (r)
03:00 Ambientalia. (r)
03:30 Doi bărbaţi şi jumătate. (r) Charlie Harper este un burlac foarte înstărit, care se bucură de toate avantajele unei existenţe comode. Cariera sa de autor de jingle-uri este una de succes, locuieşte într-o vilă superbă în Malibu.

ANTENA 1

06:00 Observator. cu Mihaela Călin şi Vlad Ionescu
09:00 Film serial
10:00 Fast Food. (s)
10:30 Gogomanii
11:00 Programare pentru crimă. (r)
13:00 Observator
14:00 Carmelita. (s)
16:00 Observator
17:00 Coroana otrăvită. (poliţist, SUA 1989) Regia: Alan J. Levi Cu: Peter Falk, James Read, Jo Anderson, Nancy Walker, Dick Sargent
19:00 Observator. cu Alessandra Stoicescu şi Lucian Mândruţă Sport Meteo Observatorul de la 19, prezentat de către Alessandra Stoicescu şi Lucian Mândruţă în timpul săptămânii şi de Gabriela Vrânceanu-Firea, în weekend, le oferă telespectatorilor ştiri de televiziune de diverse subiecte, locaţii, imagini sau sunet.
20:30 Coronado. (acţiune, SUA/Germania 2003) Regia: Claudio Fah Cu: Kristin Datillo, Clayton Rohner
22:30 Observator. cu Andreea Beredeanu şi Andrei Zaharescu Sport Meteo
23:15 Clanu' Sprânceană. (ep. 1) (comedie, România 2007) Scenariul şi regia: Andy Lupu Cu: Marius Bodochi, Nicolae Duţu, Adrian Păduraru, Aurelian Temişan,
00:15 Euforia Midnight Sun Tour
01:00 Coronado. r)
02:45 Carmelita. (r) În orăşelul pitoresc în care locuieşte baronul ţigan Baro Zaretsky soseşte vechiul său prieten, Bejbut Astakhov, alături de şatra sa.

HBO

06:00 Dansul dragostei 2. Dramă, SUA, 2008
07:40 Cum să mănânci melci prăjiţi. Dramă, SUA, 2006. Cu: Hallie Kate Eisenberg, Alexander Gould
09:05 Comoara naţională 2: Cartea secretelor. Acţiune, SUA, 2007. Cu: Nicolas Cage
11:10 Numărul 2. Comedie, Noua Zeelandă, 2006. Cu: Rene Naufahu
12:45 Se mai schimbă lucrurile. Comedie, SUA, 1988. Cu: Don Ameche, Joe Mantegna
14:25 Stratagema. Comedie, Marea Britanie, 2007. Cu: Keith Carradine, Rachel Leigh Cook
15:55 Abisul. Acţiune, SUA, 1989. Cu: Ed Harris, Mary Elizabeth Mastrantonio, Michael Biehn
18:20 Ultimele dorinţe. Comedie, SUA, 2007 Cu: Jack Nicholson
20:00 Invazia. Thriller, SUA, 2007. Cu: Nicole Kidman, Daniel Craig, Jeremy Northam
21:45 Australia. Documentar, România, 2009
22:55 O luptă personală. Acţiune, SUA, 2006. Cu: Robert Patrick
00:25 Diamantul sângeriu. Dramă, SUA, 2006. Cu: Leonardo DiCaprio, Jennifer Connelly
02:45 Hank şi Mike. Comedie, Canada, 2008. Cu: Thomas Michael, Paolo Mancini, Chris Klein
04:10 Route 30. Comedie, SUA, 2008. Cu: Dana Delany, David Deluise, Kevin Rahm
05:35 O zi bună de plajă. Dramă, România, 2008. Regia: Bogdan Mustaţă. Cu: George Hoffman

TVR 2

09:00 Maniacii (r) **10:00** Oraşele lumii (doc.) **11:00** Poveşti din Paris **11:30** Miracole (s) **12:45** Dovadă de iubire (s) **13:30** Lecţia de ecologie **14:30** Natură şi aventură (r) **15:00** Împreună în Europa! **16:00** Carabinieri (s) **17:00** Miracole **18:00** Jurnalul Euronews **18:15** Călător prin lume (r) **18:30** Oraşele lumii (r) **19:00** Bazar **19:35** Capri (s) **20:35** Lege şi ordine (s) **21:30** Poveşti din Paris (s) **22:00** Ora de ştiri **23:10** Tarragona, un paradis în flăcări **00:50** Campionii (r)

AXN

07:55 Zoom **08:00** David Letterman Show **09:00** Stăpânul fiarelor III **10:00** Poliţia portuară IV **10:55** Zoom **11:00** Schimbul trei III **12:00** Spitalul All Saints VII **13:00** Reţeaua terorii I **14:00** Stargate SG-1 III **15:00** Stargate SG-1 III **16:00** Ele spionează II **16:55** Zoom **17:00** Stăpânul fiarelor III **18:00** Spitalul All Saints VII **19:00** Stargate SG-1 IV **20:00** Stargate SG-1 IV **20:55** Zoom **21:00** Reţeaua terorii I **22:00** Refugiul I **23:00** Frica I **00:00** David Letterman Show

CINEMAX

07:00 De azi pe mâine **08:30** Credinţă greşită **09:55** Moll Flanders **11:55** Orbire Dramă, Olanda, 2007. Regia: Tamar Van Den Dop. Cu: Halina Reijn, Joren Seldeslachts, Katelijne Verbeke, Jan Decleir, Annemieke Bakker **13:30** Novicele **15:00** Tom şi Jerry: Povestea spărgătorului de nuci **15:50** De azi pe mâine **17:20** Vacanţa **19:35** Credinţă greşită **21:00** Oleanna **22:30** Animalul **00:10** Inimi pure **01:30** Răzbunare fără limite **03:10** Dragonul roşu **05:15** Caniba! The Musical!

PRIMA TV

09:15 Dragoste în stil indian (r) **09:45** Imagini incredibile din lume **10:30** Nimeni nu-i perfect **12:30** Frumoasa şi bestia - desene animate **13:30** Camera de râs **14:30** Dragoste în stil indian **15:00** Focus 15:30 Walker, poliţist texan (s) **16:30** SMURD – Misiune Posibila **17:00** S.O.S. – Salvaţi-mi casa **18:00** Focus 18:19:30 Cireasa de pe tort **20:30** Fete deştepte 22:30 Trăsniţi din NATO **23:00** Mondenii Show - Best Of **23:30** Ancheta militară (serial, SUA)

PRO CINEMA

06:00 Apropo TV **07:45** Batman (r) **08:15** Cine este şeful? **08:45** Dădaca (r) **09:15** Anturaj **10:30** Batman (sezonul II) **11:00** Captain Planet (s) **11:30** Happy Hour (redifuzare) **12:30** Teo (r) **13:45** Micuţii eroi (r) **15:15** Cine este şeful? **15:45** Soţul şi soţia **16:45** Bau Bau: Greşeli din lumea filmului (s) **17:00** Scooby Doo şi monstrul din Loch Ness (s) **18:30** Dădaca **19:00** Soţul şi soţia (s) **20:00** E-Ring (s) **21:00** Anturaj (s) **21:30** Anturaj **00:30** Fetele de la Hooters (erotic)

ANTENA 2

09:00 Incredibil, dar adevărat (r) **10:00** Odraslele Hollywood-ului (r) **10:20** Teleshopping **11:00** Dincolo de aparenţe (r) **12:00** Celebri sau nu la Mihaela Tatu (r) **13:00** Agentul VIP (r) **14:35** Teleshopping **15:00** Trăieşte Sănătos **16:30** Teleshopping **16:45** Adevăr sau baliverne cu Irina Cordoneanu **18:00** Celebri sau nu la Mihaela Tatu **19:00** Odraslele Hollywood-ului **19:30** Stele sub lupă (cu Ilinca Vandici) **21:30** Agentul VIP (cu Cristian Brancu) **23:00** Dincolo de aparenţe (reluare)

ACASĂ

09:45 Teleshopping **10:00** Celebritate (s) **11:15** Teleshopping **11:30** Tequila cu suflet de femeie (s) **12:45** Betty cea urâtă (s) **14:00** Teleshopping **14:15** Văduva Blanco (s) **15:30** Valeria (s) **16:25** Vremea de ACASĂ **16:30** Valeria (s) **17:30** Poveştiri adevărate **18:30** Focul iubirii **19:30** Dona Barbara (s) **20:30** Fără sâni nu există Paradis (r) (s) **22:00** Poveştiri de noapte – emisiune prezentată de Cabral şi Mircea Solcanu (divertisment) **23:00** Clona (s) **00:00** Poveştiri adevărate

B1

09:00 Andrei, apostolul lupilor (r) **10:00** O lumină la etajul zece (r) **12:00** ŞTIRI cu Ioana Reit **13:30** Puşcăria miniştrilor **14:00** GIOCONDA FĂRĂ SURÂS (r) **16:00** Documentar: Traian Vuia, centenar la Montesson partea I **17:00** Documentar: Traian Vuia, centenar la Montesson partea a II-a **18:00** 6! VINE PRESA cu Livia Dilă şi Mbela Nzuzi **20:00** RĂDEŢI CA-N VIAŢĂ **21:45** VACANŢA TRAGICĂ **23:30** Documentar: Kino **00:00** INTERZIS cu Laura Andreşan

HALLMARK

10:00 AMY **5. 11:00** TOUCHED BY AN ANGEL III **12:00** MÂNZUL. **14:00** FIICELE LUI MCLEOD **15:00** UMBRELE TRECUTULUI **17:00** AMY **5 18:00** CRIMELE DIN MIDSOMER **20:00** LEGE ŞI ORDINE **21:00** JOCUL CU FOCUL. Când cel mai bun prieten al lui Rafe, Tommy cel tânăr şi sănătos, moare în urma unui brusc atac de cord, Rafe este convins că Tommy a fost asasinat. **23:00** SERIE ÎN PREMIERĂ **2 00:00** CEI FĂRĂ ODIHNĂ

TVR CULTURAL

10:30 Work in progress (R) **11:00** Somnul şi visele (r) (doc.) **15:00** Parol (R) **15:05** Înapoi la argument (R) **16:20** Momentart (R) **16:30** Minorităţi **17:00** Art@.ro(R) **17:55** Epidemiile secolului XXI (doc.) **18:50** Cu roţele prin Bucureşti **19:00** Jurnalul cultural **19:55** Capodopere din Galeria de Artă Modernă Românească (r) **20:00** Concertele TVR Cultural **21:00** Înapoi la argument (R) **21:55** Parol **22:00** Clasa de film **23:00** Jurnalul cultural **23:20** Duhovnicul de la miezul nopţii (r)

M1

6:50 Răsărit de soare **10:00** Pentru copii **10:55** Vecini **12:10** Piaţa principală **13:01** Ştiri **13:20** Familia SRL **14:15** Rondela **14:50** Împreună **15:50** Timpul trecut **16:20** Să facem festival **17:10** Orăşelul nostru **18:30** Ştiri **18:45** Serial: Miracole **19:50** Momentele vieţii **20:30** Ştiri **21:10** Viaţa în Africa **22:05** În lina de foc **23:05** Joi seara **23:50** Cămin cultural **0:20 24** (s) **1:05** Ganelin Trio Priority

Nu ne asumăm eventualele greşeli pentru modificările survenite în programe.

DISCOVERY

10:00 Meseriii murdare **11:00** Echipa de revizie **13:00** Cum se fabrică? **14:00** Vânătorii de mituri **15:00** Proiecte de vis **16:00** L.A. Ink – Arta tatuajelor **17:00** Meseriii murdare **18:00** O pradă mortală **19:00** Cum se fabrică? **20:00** Tehnici esenţiale de supravieţuire **21:00** Time Warp **22:00** La un pas de moarte **23:00** Lupta cu forţele naturii **00:00** Megaconstructori **01:00** Dosarele FBI Seria prezintă o nouă rundă de investigaţii ale laboratorului criminalistic al FBI-ului.

PE SCURT

● **Ajutor european.** Persoanele cu un venit minim pe economie, şomerii care primesc indemnizaţie de şomaj, pensionarii care au remuneraţii sub 400 de lei pe lună, dar şi persoanele cu handicap grav vor primi câte patru kilograme de zahăr şi 15 kilograme de făina, din fonduri alocate României de Uniunea Europeană. În cursul acestei luni se va distribui zahărul, iar în septembrie începe şi distribuirea făinei.

Lobby

Arad (S.T.) - În vederea alegerilor de la PRM Arad, din data de 30 august, unii dintre susţinătorii lui Paul Valentin Neamţ ies „la înaintare" cu nişte citate dintr-o carte, în care se vorbeşte despre opoziţia fostului primar al Aradului faţă de reamplasarea monumentului „Ungaria Mare" în Arad. În replică, adversarii săi au ripostat, chiar de faţă cu Funar, spunând că din cauza lui Neamţ, la manifestare, era cât pe ce să fie arestaţi.

Fără asfalt

Curtici (S.T.) - În oraşul Curtici au fost asfaltate drumuri în lungime totală de 58 de Km. Doar 2 Km au rămas neasfaltaţi şi au puţine şanse să fie vreodată. Explicaţia este că sunt drumuri mărginaşe, ducând la doar două sau trei case, iar costul asfaltării nu ar avea nicio justificare. Totuşi, drumurile cu pricina au fost pietruite, aşa că pot fi folosite în bune condiţiuni.

Supergrădiniţă

Curtici (S.T.) - Dacă totul va decurge în condiţii bune, pe 15 septembrie va fi inaugurată noua grădiniţă de la Curtici. Aceasta se întinde pe 1.800 mp. construiţi şi cuprinde 16 săli de clasă, bucătărie, două săli de servit masa, o sală multifuncţională de 225 mp. (sport şi joacă). Deasemenea, mai sunt cabinet medical şi cabinet de tratamente, cabinet psihologic, sală profesorală şi grupuri sanitare. Primarul Nicolae Aaniţei (foto) susţine că sistemul de securitate va fi extrem de bine pus la punct, pătrunderea în cele două curţi interioare (una pentru recreere şi una pentru servit masa, pe timp favorabil) fiind imposibilă fără trecerea pe la punctul de pază.

Printre „campioni" la divorţuri!

Arad (S.B.) - Luna iunie a făcut ca 84 de cupluri să se despartă oficial. Aradul este depăşit doar de Hunedoara, din regiunea de vest a ţării, în ceea ce priveşte numărul de divorţuri în cursul lunii iunie 2009. Potrivit datelor furnizate de Direcţia Judeţeană de Statistică, în Hunedoara au fost înregistrate 94 de divorţuri, în Caraş-Severin - 39, respectiv, în judeţul Timiş, 41.

Trebuie menţionat că, la nivelul judeţului nostru, s-a înregistrat o scădere a numărului de divorţuri comparativ cu aceeaşi lună din anul precedent, când s-au înregistrat nu mai puţin de 127!

Ţinându-se cont de datele înregistrate în primele luni ale acestui an, la Arad divorţează, în medie, 58 de cupluri. Recordul absolut a fost în luna aprilie, când s-a înregistrat un număr de 146 de divorţuri. La polul opus se află luna lui Mărţişor, când s-au finalizat doar patru divorţuri.

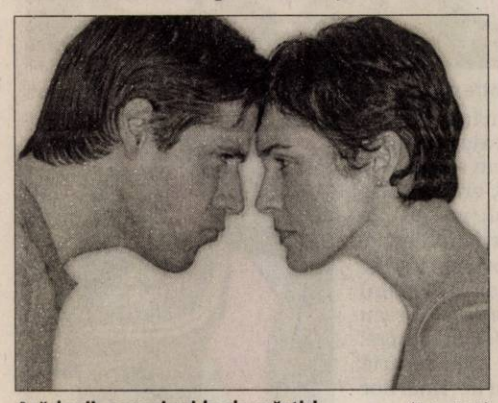

Arădenii, campioni la despărţiri (Foto:FAN)

Oficii de poştă închise

Arad (M.A.) - Poşta Română ne-a informat că sâmbătă, 15 august, oficiile poştale din întreaga ţară nu vor avea programa de lucru cu publicul deoarece, ziua de 15 august, Sărbătoarea Adormirii Maicii Domanului, a fost declarată zi de sărbătoare legală. Presa cotidiană şi periodică apărută sâmbătă, va fi distribuită în data de 17 august.

Libret cu acuzaţii demolate

■ **Directorul Filarmonicii de Stat Arad, Rodica Tălmaciu, răspunde acuzaţiilor ce i s-au adus**

Concertele nu vor fi afectate de conflictele din timpul verii (Foto: JA)

Arad (V.F.) - Conferinţa de presă desfăşurată ieri la Filarmonica de Stat Arad a fost una mai specială. Şi aceasta pentru că directorul general, Rodica Tălmaciu, a invitat presa pentru a răspunde acuzaţiilor d-lui Mihai Dogaru, reprezentantul SAIFA. Şi pentru că „tema" a trecut de la domeniul muzical la cel juridic, domnia-sa l-a avut alături pe avocatul instituţiei Ioan Drăgoi.

„În pofida turbulenţelor din această vară, pregătim stagiunea următoare şi pe cele care îi vor urma..."

Rodica Tălmaciu

După ce a motivat că nu a răspuns imediat acuzaţiilor din dorinţa de a o face „argumentat şi punctual"- după definitivarea raportului Comisiei de Audit - Rodica Tălmaciu a vorbit despre „contextul şi condiţiile care l-au motivat pe dl. Dogaru să apeleze la această formă de denigrare". Un motiv ar fi apariţia H.G. 1672/2008, un nou cadru legislativ cu privire la evaluarea şi salarizarea personalului din sistemul de cultură. „Acesta - spune d-na Tălmaciu - a fost momentul declanşării conflictului, moment foarte bine ales de către liderul de sindicat care s-a folosit de situaţie pentru a mă identifica pe mine cu această lege, «ostila angajaţilor». Din păcate, colegii mei nu au putut să înţeleagă că eu nu susţin această lege, nu mă identific cu ea, ci doar sunt obligată să o aplic".

Apoi, a răspuns punctual, cu referire la concluziile Comisiei de Audit, la acuzele aduse, 11 la număr, printre care: incompatibilitate între funcţia de director general al Filarmonicii şi vicepreşedinte al Asociaţiei Culturale non profit „Musikforum Europa Arad"; existenţa unui conflict de interese între cele ale Filarmonicii şi ale „Musikforum Europa Arad"; suma şi modul de atribuire a banilor în proiectele realizate; cumpărare de angajaţi; salariaţii forţaţi să semneze contracte de salarizare; modificarea prin diverse forme a fişelor postului; intimidări şi referate; reduceri de posturi. Referindu-se la ultima dintre ele, directorul general al Filarmonicii a spus: „bănuiesc că acuza aceasta se referă la cazul «Frandeş» şi la postul de director artistic". Detaliind acest conflict, avocatul Ioan Drăgoi spune că d-lui Dorin Frandeş i s-au retras prerogativele de director artistic pentru că funcţia era incompatibilă cu cea de dirijor. Înainte de acest demers a fost solicitat punctul de vedere al Ministerului Culturii şi al serviciului juridic din cadrul Primăriei. Şi nu înţelege cum „sindicatul reprezintă interesele unei persoane aflate cândva în fruntea instituţiei". Oricum, dl. Frandeş are două procese pe rol cu Filarmonica şi se va vedea cine are dreptate.

În final, am aflat concluziile Comisiei: „Considerăm neîntemeiate acuzaţiile formulate în memoriul SAIFA la adresa doamnei Tălmaciu Rodica, directorul general al Filamonicii de Stat Arad"

ARAD ONLINE **www.aradon.ro**
Aici mai multe detalii

Majorarea de 2%, cu ţintă electorală (Foto: FAN)

Punct ochit, punct lovit

■ **Atât PSD cât şi PD-L îşi asumă meritul creşterii punctului de pensie din octombrie.**

Arad (S.T.) - Asigurată prin acceptarea de către FMI a virării unei tranşe de împrumut către bugetul de stat, majorarea pensiilor cu 2% din octombrie este folosită ca monedă de schimb electorală atât de către PD-L cât şi de către PSD, fiecare încercând să convingă electoratul că el este cel care are meritul exclusiv. Organizaţiile din teritoriu ale celor două partide au sarcina de a scoate în evidenţă acest lucru. „Începând cu luna octombrie a acestui an, la insistentele PSD, punctul de pensie va fi majorat cu 2% apropiindu-se astfel de 45% din salariul mediu brut. Măsura va fi pusă în aplicare deşi în forma iniţială a scrisorii FMI ea nu a fost menţionată", zice Laurenţiu Hălmăgean,şeful Departamentului de Politici Sociale şi Ocuparea Forţei de Muncă de la PSD Arad.

Boc a zis, Boc a făcut

La rândul său, deputatul PD-L, Iustin Cionca, îşi exprimă satisfacţia că „Premierul Emil Boc s-a ţinut de cuvânt, în ciuda greutăţilor create de criza economică" şi nu a cedat niciun pas în faţa delegaţiei FMI, deoarece a promis pensionarilor că de la 01 octombrie pensiile vor creşte.

„Oamenii politici trebuie să înceapă să îşi respecte cuvântul faţă de pensionari, cei mai afectaţi de această criză. Chiar dacă 14 lei pentru unii nu înseamnă nimic, pentru pensionari contează", zice deputatul.

La rândul său, şi Hălmăgean susţine că pensionarii sunt cei mai afectaţi de criză, deşi niciun pensionar nu este în pericol să rămână fără pensie:"PSD consideră că pensia nu este o pomană de la stat, iar pensionarii nu sunt asistaţi social, fiind inechitabil ca reducerile de cheltuieli să se facă pe spatele vârstnicilor. ".

JURNAL VĂ ÎNTREABĂ: *Ce părere aveţi de faptul că inspectoratul vrea să închidă unele şcoli din judeţ datorită crizei economice?*

„Vor să facă economie, dar în sens rău, în zilele noastre cum se mai pot gândi la aşa ceva, cum ne mai putem alinia la Uniunea Europeană? Ce-a mai bună soluţie ar fi să taie din salariul celor care îl au foarte mare, susţine **Radu Flueraş**. Unii spun că la şcoli n-ar trebui renunţat. „Nu este normal să se gândească aşa, la şcoli n-ar trebui renunţat, dimpotrivă ar trebui să fie cât mai multe şi cât mai bune, precizează **Liliana Horna**. Alţii spun că economia care se face într-o şcoală nu este suficientă. „Este foarte rău, oricum cât sunt cheltuielile pe lună într-o şcoală mică? Ar trebui să se strângă bani din salariul celor care primesc lunar câteva sute de milioane, menţionează **Cătălin Sida**. Şi alţii sunt de aceeaşi părere. „Cred că ar fi suficiente locuri de unde s-ar putea face economie, nu din şcoli. Un copil trebuie să meargă la şcoală, să-şi facă un viitor, punctează **Ioan Cenădan**. Majoritatea sunt de părere că n-ar trebui închisă nici o şcoală. „Copiii trebuie educaţi, să nu se închidă nici o şcoală. Din contră, ar trebui motivaţi profesorii să predea şi la o şcoală dintr-un sat, pentru că acolo nu prea sunt profesori, afirmă **Constantin Stoienescu**. Unii spun că situaţia este foarte discutabilă. „Nu ştiu, adevărul este că decât să se plătească apa, curentul şi altele pentru 10 elevi, mai bine aceştia ar fi transportaţi la o şcoală în apropiere, spune **Tiberiu Kollar**.

Radu Flueraş: Vor să facă economie, dar în sens rău.

Liliana Horna: Nu este normal să se gândească aşa.

Cătălin Sida: Cât sunt cheltuielile pe lună într-o şcoală mică?

Ioan Cenădan: Un copil trebuie să meargă la şcoală.

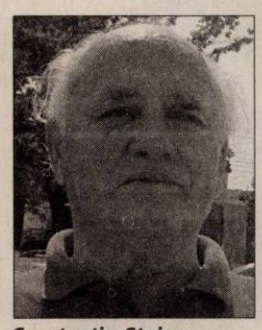

Constantin Stoienescu: Ar trebui motivaţi profesorii.

Tiberiu Kollar: Mai bine elevii ar fi transportaţi la o şcoală în apropiere.

PE SCURT

● **Mere la şcoală.** Elevii din clasele I-VIII din învăţământul de stat şi privat vor primi gratuit mere, în anul şcolar 2009-2010. Acest program de încurajare a consumului de fructe în şcoli este implementat de către Consiliul Uniunii Europene, începând cu acest an şcolar şi va dura până în 2013.

Creşte natalitatea

Arad (S.B.) - „Barza" a adus în judeţul Arad, în primele şase luni ale acestui an, 2.077 de copii. În luna iunie au venit pe lume cei mai mulţi copii faţă de lunile precedente: 407. Comparativ cu luna iunie 2008, când s-au născut 362 de copii, se constată o creştere a natalităţii.

Neagă crima

Arad (A.G.) - Carmen Bejan, studenta din Ineu suspectată în crima din Timişoara, susţine, într-o scrisoare trimisă părinţilor săi, că au fost făcute presiuni asupra sa pentru a recunoaşte că ea este cea care a dat cu cuţitul. „Şi mi-a zis Sergiu că se însoară cu mine dacă îmi schimb declaraţia şi să le spun că eu am băgat cuţitul", a scris Carmen în scrisoare. În scrisoare fata cere iertare părinţilor pentru toată durerea pe care le-a provocat-o şi susţine că îşi doreşte un alt avocat, deoarece apărătoarea ei din prezent nu îşi dă toată silinţa pentru a o scăpa de închisoare. Mai mult, tânăra spune că avocata ei a fost cea care a lăsat-o singură într-o cameră cu Sergiu Florea şi avocatul lui.

Bani deblocaţi

Ineu (A.G.) - Administraţia locală din Ineu va putea să îşi ducă la bun sfârşit proiectele începute. După ce, timp de câteva săptămâni de zile, aproximativ şase milioane de euro au fost blocaţi ca urmare a contestaţiilor făcute la licitaţii, răspunsul venit de la Autoritatea Naţională pentru Contestaţii a mulţumit conducerea oraşului. „Contestaţia făcută la licitaţia pentru centura de sud a fost rezolvată într-un timp destul de scurt. Recent am primit răspuns şi pentru contestaţia făcută la lucrarea de extindere şi modernizare a reţelei de apă potabilă. Cum era de aşteptat, răspunsul ne este favorabil, aşa că, în cel mai scurt timp, vor începe lucrările şi la proiectul respectiv", a declarat Nicolae Mehelean, primarul Ineului.

Vin banii statului la UTA

Arad (A.B.) - Primarul Gheorghe Falcă (foto) a anunţat ieri faptul că între Primăria Arad şi clubul de fotbal UTA va fi semnat mult aşteptatul contract în temeiul căruia echipa fanion a oraşului va fi sprijinită cu bani de la buget. "Astăzi UTA şi-a depus toate documentele. După-masa, după şedinţa CLM, comisia va analiza dosarul, dar vă spun sigur că acesta este complet şi, ca atare, mâine (astăzi- n.r.) se va semna contractul pentru finanţarea sportului de performanţă", a precizat edilul local.

Falcă a mai adăugat faptul că, aşa cum s-a promis, UTA va primi pentru anul competiţional 250.000 de euro din bugetul Primăriei, dar şi faptul că din bugetul local pe 2009 vor fi alocaţi doar 125.000 euro, urmând ca diferenţa (de 125.000 euro) să fie alocată din bugetul anului viitor, după ce clubul sportiv UTA va înainta o nouă documentaţie.

Bandă de peste şapte miliarde

■ **Primăria a semnat contractul de lucrări pentru realizarea unei benzi noi pe Podul Decebal.**

Deocamdată, se fac amenajări doar la terenul de sport din vecinătatea podului (Foto: A.B.)

Arad (A.B.) - Trei luni de zile. Atât vor dura lucrările de realizare a unei benzi suplimentare de coborâre de pe Podul Decebal, lucrare pentru care Primăria Arad a semnat acum contractul de lucrări cu firma câştigătoare a licitaţiei. Potrivit primarului Gheorghe Falcă, lucrarea va demara la începutul lunii septembrie (pregătirea de şantier va avea loc imediat după Zilele Aradului) şi va dura trei luni, urmând a fi finalizată, cu siguranţă, până la finele anului. Edilul a mai adăugat faptul că investiţia este de 7,8 miliarde de lei, că lucrarea va duce şi la alte schimbări, cum ar fi sistemul de semaforizare (va fi reamplasat semaforul iar maşinile vor avea liber dreapta), ori că terenul de sport de la Moise Nicoară (unde primăria a început deja unele amenajări) nu va fi afectat de investiţia de acum.

DATE TEHNICE

Noua bandă suplimentară va avea 121 de metri şi o lăţime de 3,5 metri, aceasta fiind însoţită şi de un trotuar de 119 metri, cu o lăţime de 1,5 metri.

Se taie opt copaci

Totuşi, un lucru va fi puternic afectat de investiţia Primăriei din vecinătatea Podului Decebal, fapt recunoscut, poate pentru prima dată, de edilul local. Acesta a precizat că în zona în care va fi construită noua bandă există trei arbori (doi tei şi un salcâm) şi trei nuci care vor fi tăiaţi. În fapt, per total, din peisaj vor dispărea nu mai puţin de opt copaci, un tei şi un stejar identificaţi în zonă (Parcul Copiilor) fiind, potrivit executivului, în stare avansată de putrefacţie. Primarul susţine că s-a făcut o inspecţie la pomi de către instituţiile avizate şi s-a emis şi autorizaţia de tăiere.

Suporterii români, opriţi la Arad

Jandarmii, acuzaţi de rea-voinţă (Foto A.G.)

Arad (A.G.) - Aproximativ 30 de suporteri români care doreau să facă deplasarea în Ungaria pentru a asista la meciul amical din România şi ţara vecină au întâmpinat probleme la Arad. Aceştia au închiriat de la o firmă din oraşul nostru un autobuz care urma să îi transporte până la Budapesta, dar conducerea firmei s-a răzgândit şi le-a anulat cursa. Fanii aruncă vina asupra Jandarmeriei arădene despre care spune că a intrat pe fir pentru ca aceştia să nu poată părăsi ţara. Lucian Nemeş, purtătorul de cuvânt al instituţiei incriminate, neagă orice legătură cu acest incident. „Jandarmeria din Arad nu a încercat să îi oprească pe fani din drumul lor spre Ungaria. Noi nu avem cunoştinţe despre acest eveniment şi spun sigur că nu am vorbit cu patronul companiei de transport", a declarat Nemeş. Până la urmă, suporterii au închiriat un alt mijloc de transport pentru a ajunge în ţara vecină.

Festivalul Fanfarelor

Arad (O.T.) - Direcţia Judeţeană pentru Cultură Arad va participa la programul Zilelor Aradului, cu o acţiune de mare amploare, a anunţat directorul instituţiei, Samuel Caba. Astfel, DJCCPN va organiza în perioada 17 – 23 august Festivalul Fanfarelor, ce va reuni câteva fanfare de mare valoare care vor susţine concerte pentru arădeni. Primul eveniment, susţinut de Fanfara „Crescendo", se va desfăşura în premieră, în 17 august, la Sinagoga Neologă din Arad. Festivalul se va încheia cu un concert extraordinar, în data 23 august, la Ştrandul „Neptun", în cadrul căruia vor cânta patru fanfare.

Au învăţat să fie responsabili

■ **Experienţa trăită în Ţara Galilor a reuşit să schimbe, în sens pozitiv, zece tineri arădeni.**

DIANA DUŢU
diana.dutu@informmedia.ro

Arad - Zece tineri arădeni, dezavantajaţi social (şase cu trecut infracţional, patru instituţionalizaţi), s-au întors, în urmă cu puţin timp, din Ţara Galilor. Graţie proiectului „Youth Exchange", ei au avut şansa de a petrece zece zile de schimb intercultural cu zece tineri galezi, cu probleme socio-familiale.

„Am dorit să le oferim tinerilor noştri un cadru intercultural şi non-formal pentru dezvoltarea personală şi dezvoltarea de abilităţi sociale atât de necesare lor" - spune Clara Kallai, coordonator proiect. Astfel, tinerii au avut parte - aşa cum ei înşişi au mărturisit - de „experienţe de neuitat". Au învăţat să se înţeleagă, să conviеţuiască, să-şi petreacă timpul liber şi să se distreze cu tinerii galezi, în ciuda faptului că nu ştiau limba engleză. Au practicat împreună sporturi de echipă, au învăţat să se ajute unii pe alţii, au călărit, au fost la carnaval, au vizitat oraşele Cardiff şi Bridgend, au fost la Parlamentul Ţării Galilor, s-au întâlnit cu primul ministru, s-au relaxat pe malul Oceanului Atlantic... Dar au participat şi la ateliere despre: discriminare şi rasism, artă creativă, drepturile tinerilor în UE, cetăţenie europeană. În ciuda vremii - a plouat aproape non-stop - programul celor zece zile a fost respectat ad-literam.

YOUTH EXCHANGE

Proiectul Youth Exchange 2009 „Ţara Galilor România - Comunităţile Noastre: Viitorul Nostru" a fost iniţiat de fundaţiile „Pro Prietenia" din Arad, Friendship Foundation UK şi „Yellow" din Ţara Galilor. Partenerii locali în implementarea proiectului sunt: Serviciul de Probaţiune de pe lângă Tribunalul Arad, Direcţia Generală de Asistenţă Socială şi Protecţia Copilului Arad, Consiliul Judeţean şi Primăria Municipiului Arad. Finanţatorul proiectului este Consiliul Europei, prin Agenţia Naţională pentru Programe Comunitare în Domeniul Educaţiei şi Formării Profesionale, Programul „Tineret în Acţiune", Acţiunea 1.1 Schimb de tineri.

Canoismul, una dintre cele mai atractive activităţi (Foto: FAN)

„Toate activităţile pe care le-am desfăşurat ne-au schimbat în sens pozitiv. Am învăţat multe lucruri noi, am devenit mai responsabili" - conchide Ildi, una dintre participantele la proiect.

Atelier de artă creativă (Foto: FAN)

PE SCURT

• Avertizare. Putin a avertizat Georgia ieri în legătură cu orice tentativă de a prelua controlul în cele două regiuni separatiste proruse, spunând că războiul cu Rusia din urmă cu un an trebuie să servească drept lecţie, relatează AFP. Premierul a mai spus că nu poate exclude un nou conflict în această regiune a Caucazului, atât timp cât preşedintele georgian Mihail Saakaşvili este la putere. Sursa: NewsIn

Acuze

Madrid - Liderul dreptei spaniole, Mariano Rajoy, l-a acuzat marţi pe premierul socialist Jose Luis Rodriguez Zapatero că este responsabil pentru „o inchiziţie poliţienească şi judiciară împotriva partidului său, vizat de anchete de corupţie", relatează AFP. „Consider că Zapatero este responsabil pentru toate aceste lucruri", a spus liderul Partidului Popular, PP, denunţând „arestări televizate, procese paralele şi încălcarea secretului anchetei, lucruri nedemne de o democraţie modernă cum este Spania".

Sursa: NewsIn

Decizie

Bucureşti - Premierul Emil Boc a declarat ieri că decizia Guvernului este de a nu modifica niciuna dintre condiţiile semnificative privind candidatura la funcţia de preşedinte al României, nici cu privire la numărul de semnături, nici la un eventual depozit de bani.

Sursa: NewsIn

Ucis în birou

Magas - Ministrul pentru construcţii din Ingușetia, Caucazul rus, Ruslan Amerkhanov (foto) a fost ucis ieri în biroul său de persoane neidentificate. „Ministrul pentru construcţii a fost ucis în biroul său" în jurul orei locale 10:30 (09:30, ora României), a spus un purtător de cuvânt al Ministerului de Interne. Potrivit unei surse din minister, „persoane neidentificate şi înarmate au intrat în biroul ministrului şi au tras asupra sa cu o armă automată". Ingușetia, se confruntă cu o rebeliune cu contururi neclare, dar care se inspiră din mişcările separatiste şi islamiste care au luptat împotriva Moscovei în cele două războaie din Cecenia. Sursa: NewsIn

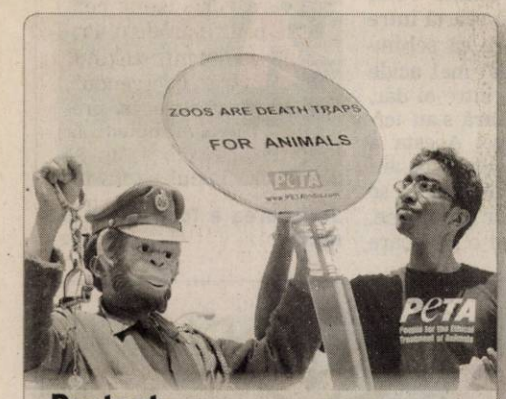

Protest. Un activist indian al PETA (People for the Ethical Treatment of Animals) îmbrăcat ca un «poliţist maimuţoi» stă în apropiere de Alipore Zoo în timpul unui protest dupa furtul a 8 maimuţe rare de la zoo în Calcutta. Maimuţele mici, rare, din Brazilia au dispărut din 9 august. (Foto: EPA)

Arestat în Austria

Viena - Interpol Bucureşti a fost anunţat de către autorităţile austriece de arestarea omului de afaceri Șeverin Tcaciuc, fugit, în 2003, din ţară cu ajutorul unor poliţişti, potrivit oficialilor Interpol.

Ministerul Justiţiei şi IGPR vor continua procedura de extrădare a suceveanului.

Anterior, ambasadoarea României la Viena, Silvia Davidoiu, a declarat că autorităţile austriece nu au notificat oficial partea română în ceea ce priveşte arestarea omului de afaceri Severin Tcaciuc, după ce o informaţie în acest sens a circulat în mass-media române. Autorităţile austriece i-au anunţat, în iulie, pe judecătorii clujeni, care l-au condamnat pe Tcaciuc, că solicitarea de extrădare a fost aprobată.

Tcaciuc a reuşit să fugă din ţară în februarie 2003, prin Vama Borş, chiar dacă era dat în consemn la frontieră. Sursa: NewsIn

Restructurări în ministere

■ Ajustarea cheltuielilor salariale ar trebui să fie de „cel puţin 0,5% din PIB, anual."

Bucureşti - Şeful delegaţiei FMI în România, Jeffrey Franks (foto), a declarat luni, la finalul misiunii de evaluare, că Executivul trebuie să ia măsuri pentru reducerea cheltuielilor pe anul în curs cu 0,8% din produsul intern brut (PIB). Franks a adăugat că ajustarea cheltuielilor salariale în sistemul public, în următorii 4-5 ani, ar trebui să fie de „cel puţin 0,5% din PIB în fiecare an" începând cu 2010, pentru a ajunge sub 6% din PIB. El a completat că la această ajustare vor contribui „reforma sistemului public de salarizare" şi „măsurile de restructurare luate de guvern".

Sursa: NewsIn

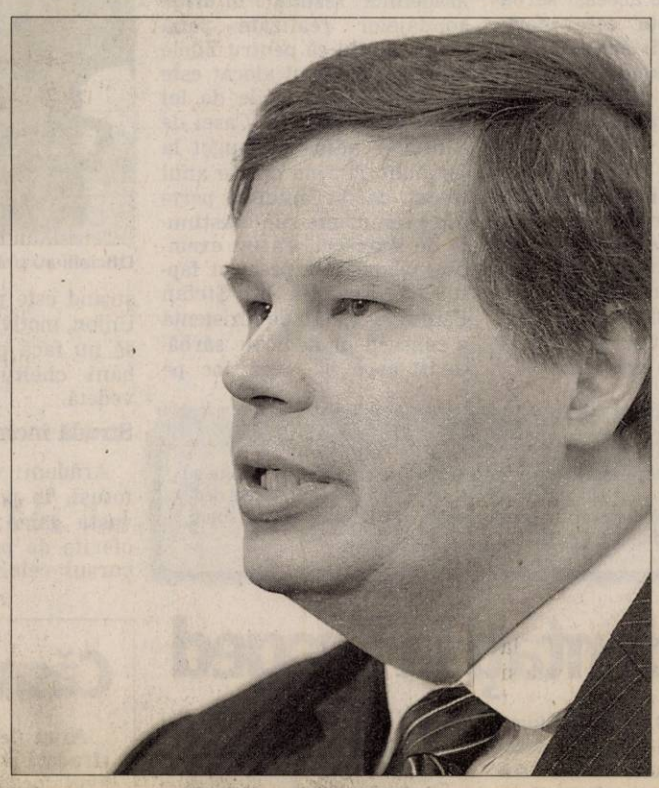

MII DE POSTURI DESFIINTATE

• **Ministerul Economiei** - aproximativ 10.200 de persoane din cadrul societăţilor comerciale şi din cadrul companiilor naţionale.

• **Ministerul de Interne** - 1225 de posturi nu vor mai fi ocupate şi comasarea Agenţiei Naţionale a Funcţionarilor Publici cu Institutul Naţional de Administraţie, făcându-se economii de 75 milioane de lei pe an.

• **Ministerul Sănătăţii** - 627 de posturi din cadrul ministerului şi a instituţiilor subordonate acestuia, cadrele medicale nefiind afectate de disponibilizări.

• **Ministerul Finanţelor Publice** - va desfiinţa 50 de administraţii teritoriale de la nivel comunal şi orăşenesc precum şi 477 de posturi bugetate, economia făcută fiind de 500.000 lei lunar.

• **Ministerul Educaţiei** - 401 posturi din cadrul instituţiilor subordonate, reprezentând o economie de 12 milioane de lei pe an.

• **Ministerul Transporturilor şi Infrastructurii** - se vor restructura un număr de şapte agenţii, societăţi şi companii din subordinea ministerului, iar 627 de posturi vor fi reduse.

• **Ministerul Mediului** va micşora numărul de agenţii de la 11 la 8 şi va reduce 444 de posturi, iar economiile la buget se cifrează la 16,879 milioane lei.

• **Ministerul Agriculturii, Pădurilor şi Dezvoltării Rurale** - va restructura circa 1.200 de posturi şi va reduce numărul de agenţii şi institute de la 31 la 21.

• **Ministerul Tineretului şi Sportului** va rămâne cu cel mult 212 posturi din 401.

• **Ministerul Comunicaţiilor şi Societăţii Informaţionale** - 314 posturi vor fi reduse, vor aduce economii de 70,4 milioane de lei

• **Ministerul Întreprinderilor Mici şi Mijlocii, Comerţului şi Mediului de Afaceri** va restructura 260 de posturi, obţinându-se o economie de 3,313 milioane lei.

• **Ministerul Dezvoltării Regionale** va comasa 3 dintre cele 6 structuri din subordine, reducând la jumătate personalul, 271 de posturi urmând să dispară, rezultând o economia de 1,031,000 lei pe lună.

Plan al-Qaida, dejucat

■ O celulă al-Qaida ar fi plănuit să atace baza folosită de trupele americane în Kuwait.

Kuwait - Autorităţile kuwaitiene au afirmat marţi că au dejucat un plan al-Qaida de a ataca tabăra Arifjan, principala baza folosită de armata americană, în apropierea Arabiei Saudite, transmite AFP.

„Serviciul de siguranţă a statului a reuşit să aresteze şase cetăţeni acuzaţi de apartenenţă la al-Qaida şi pentru planificarea unor atacuri împotriva taberei Arifjan, cartierul general al siguranţei statului şi al altor instalaţii", se arată într-un comunicat al Ministerului de Interne.

Tabăra Arifjan se află la 70 de kilometri sud de capitala kuwaitiană şi la 70 de kilometri nord de Arabia Saudită. Este principala bază militară din Kuwait şi este folosită de armata americană. „Cele şase persoane (de naţionalitatea kuwaitiană) au fost deferite procurorului general pentru a fi interogate şi a face mărturisiri complete în privinţa activităţilor lor", încheie comunicatul.

În jur de 15.000 de militari americani sunt staţionaţi în Kuwait, emirat care este folosit şi ca punct de trecere pentru trupele americane care intră sau ies din Irak.

Sursa: NewsIn

Rusia împotriva lui Iuşcenko

■ Rusia a declarat un „război rece" Ucrainei, consideră presa rusă.

Moscova - Rusia a intrat în cursa electorală ucraineană declarând un „război rece" preşedintelui prooccidental Viktor Iuşcenko, scria ieri presa rusă, după discursul Kremlinului pe tema atitudinii „antiruse" a Kievului, relatează AFP.

Aşteaptă schimbarea

„Pentru Medvedev (foto), Iuşcenko nu mai este preşedinte", titrează Kommersant. „Moscova a intrat în cursa prezidenţială ucraineană" din 17 ianuarie „şi a spus clar cine trebuie să piardă în această cursă", continuă Kommersant.

Acuzându-i pe liderii ucraineni că au vândut arme Georgiei, că vor să adere la NATO şi să discute independent cu UE pe tema tranzitului gazului rusesc, Medvedev a anunţat marţi amânarea trimiterii unui nou ambasador rus la Kiev.

„Sensul mesajului este «Nu ne mai jucăm cu Iuşcenko şi-l aşteptăm succesorul său»", scrie cotidianul Vedomosti. Potrivit Moskovski Komsomoleţ, „Medvedev a declarat un război rece Ucrainei".

„Pentru simplii cetăţeni ai celor două ţări, situaţia frizează absurdul. Experţii spun că ea este legată de alegerile ucrainene", scrie Nezavissimaïa Gazeta.

„Kremlinul nu şi-a exprimat niciodată într-un mod atât de concentrat şi ferm problemele pe care le are cu Ucraina", notează Vremia Novostei. Sursa: NewsIn

Controale la frontieră

■ Kievul cere moldovenilor să arate că au suficienţi bani pentru şederea în Ucraina.

Kiev - Moldovenii, cu excepţia celor din zonele de graniţă, vor trebui din 24 august să facă dovada că deţin mijloace financiare suficiente pe durata şederii lor în Ucraina.

Bani în numerar

Decizia se referă la cetăţenii din ţările Africii, Asiei, dar şi din unele ţări din Comunitatea Statelor Independente - Tadjikistan, Uzbekistan, Turkmenistan şi Moldova -, excepţie făcând locuitorii din zonele transfrontaliere, transmite agenţia Interfax-Ucraina.

Pentru perioada aflării în Ucraina şi întoarcerea în ţara de reşedinţă sau în cazul tranzitului spre o ţară terţă, la intrarea în Ucraina persoanele din ţările menţionate, printre care şi moldovenii, vor trebui să dovedească că deţin o sumă echivalentă cu valoarea a 20 de venituri minime de trai în Ucraina, dacă şederea se referă la o perioadă de până la o lună. Deţinerea mijloacelor financiare va fi verificată vizual prin examinarea numerarului în valută ucraineană sau străină la cursul la zi al Băncii Naţionale a Ucrainei.

În cazul în care persoana nu va putea dovedi existenţa mijloacelor de întreţinere, grănicerii nu îi vor permite să treacă frontiera ucraineană. Sursa: NewsIn

Deţinerea mijloacelor financiare va fi verificată. (Foto: FAN)

JURNAL ARĂDEAN
MARE Publicitate: 08.00-17.00 Tel: 0257/280904(int.8488)
MICA Publicitate: 08.00-19.00 Tel: 0257/210775
Anunţurile de mica publicitate (pentru a doua zi) se primesc până la ora **16.00** la ambele sedii, cu excepţia anunţurilor de **deces**, care se primesc până la ora 19.00, la sediul din Bd. Revoluţiei 81.

PE SCURT

● **Sancţiuni contravenţionale.** În urma acţiunilor efectuate, agenţii de poliţie rutieră au aplicat un număr de 248 de sancţiuni contravenţionale pentru încălcarea regulilor de circulaţie, în valoare de 23.080 de lei, au aplicat un număr de 275 de puncte de penalizare, au reţinut 11 permise auto şi patru certificate de înmatriculare.

Trimis la psihiatrie

Arad (A.G.) - Tânărul care a ameninţat în urmă cu două zile că se va spânzura într-un nuc va fi trimis la psihiatrie. Comisarul Parasca, cel care a condus acest caz, a declarat că „medicii psihiatri îi vor efectua o evaluare pentru a stabili starea lui de sănătate mentală. În funcţie de rezultatul testelor, tânărul va fi în continuare sub supravegherea Inspectoratului Judeţean de Poliţie Arad".

Prins în flagrant

Arad (A.G.) - O femeie din Arad a anunţat la Poliţie faptul că în locuinţa ei a intrat o persoană necunoscută. Apelul a fost făcut în jurul orei 2, în noaptea de 10/11 august. Un echipaj de Poliţie s-a deplasat de urgenţă la faţa locului unde l-au prins în flagrant pe Alexandru B., de 53 de ani, din Arad, în timp ce încerca să fure produse alimentare din bucătăria femeii.

Şi-a tăiat urechea

Arad (A.G.) - Medicii de la secţia Urgenţe a Spitalului Judeţean Arad s-au confruntat cu un caz mai deosebit. Un bărbat a ajuns la unitatea medicală cu jumătate de ureche... tăiată. Din declaraţiile acestuia, se pare că vinovată de acest incident ar fi poarta metalică de la casa rănitului. Această poartă este pe şină şi, în momentul în care bărbatul a încercat să o închidă, a sărit de la locul ei şi l-a lovit pe rănit. În urma impactului, omul a căzut pe spate şi a dat cu urechea într-o piatră ascuţită care i-a secţionat organul auditiv. Medicii i-au dezinfectat rana, i-au cusut urechea la loc şi l-au bandajat.

Ofertă de Zilele Aradului

■ **Primăria a prezentat ieri programul gândit de oficiali pentru sărbătoarea oraşului.**

ADRIANA BARBU
adriana.barbu@informmedia.ro

Arad - Şapte zile de sărbătoare pentru arădeni, cu un buget la jumătate faţă de cel pe care Primăria l-a cheltuit anul trecut pe aceeaşi sărbătoare. Aceasta este oferta municipalităţii arădene pentru Zilele Aradului, sărbătoare care va debuta pe 17 august şi se va încheia pe 23.

Oferta din acest an este asemănătoare cu cea din trecut: nu vor lipsi expoziţiile, piesele de teatru, plimbările cu ambarcaţiunile pe Mureş sau cu titicarul, concertele de muzică populară din cartiere, festivalul cătlanelor de la ştrand, cooptarea tuturor instituţiilor de cultură din oraş etc.

Printre noutăţi se numără organizarea Zilei oraşului Pecs la Arad, eveniment ce va avea loc marţi, în a doua zi de sărbătoare, sau prezenţa prietenilor din Gyula la Festivalul Cătlanelor, care va închide sărbătoarea dedicată zilelor oraşului.

Autorităţile susţin că pregătirile pentru eveniment au început de câteva luni, că s-a ţinut cont de doleanţele arădenilor, rezultate în urma sondajelor realizate până acum, faptul că pentru Zilele Aradului bugetul alocat este de doar 5,7 miliarde de lei (bani aflaţi în grija Casei de Cultură), adică un buget la jumătate faţă de cel de anul trecut, dar şi faptul că parte din evenimente sunt susţinute de sponsori. Ca un exemplu, primăria a precizat faptul că prestaţia lui Ştefan Bănică Jr. (piesa de rezistenţă a concertelor dedicate sărbătorii) care va avea loc pe ştrand este plătită de Braun Union, motiv pentru primărie să nu facă publică suma de bani cheltuită pe această vedetă.

Oficialii au prezentat oferta de Zilele Aradului (Foto: A.B.)

Stradă închisă

Arădenii vor putea alege, totuşi, în pofida crizei, din vasta gamă de evenimente oferite de primărie pe parcursul celor şapte zile: fie concertele din fiecare cartier, fie muzica de pe ştrand, fie balul celor 139 de cupluri care au împlinit, în 2009, 50 de ani de căsătorie. Tronsonul de drum cuprins între Teatru şi Primărie va fi şi el închis de vineri până sâmbătă, arădenii putând achiziţiona de la standurile amplasate aici de la mici şi bere, la produse artizanale şi de anticariat.

NU E ÎNCĂ OFICIAL

Vizita preşedintelui Băsescu nu a fost anunţată ieri de organizatori, care au insistat pe faptul că sărbătoarea este a arădenilor iar evenimentele dedicate lor sunt cele importante. Din informaţiile noastre, Băsescu va fi, totuşi, prezent la Arad pe 22 august.

Accidentaţi la Szeged

Szeged (A.G.) - Un accident rutier în care a fost implicat un autocar român (foto) s-a soldat cu 12 persoane rănite. Incidentul a avut loc între localităţile Szeged şi Mako. Autocarul venea din Spania, iar la bord se aflau 52 de persoane. La un moment dat, unul dintre pasageri, crezând că ajunge la Zagreb, a venit la şofer şi a tras de volan. În momentul următor, autocarul a intrat în derapaj, a lovit o camionetă parcată înafara drumului şi s-a răsturnat pe o parte. Chiar dacă numărul răniţilor a fost mai mare, respectiv 22 de oameni, doar 12 dintre aceştia au avut nevoie de îngrijiri medicale şi au fost transportaţi la spital. Darius Cheşnoiu, şoferul autobuzului, a declarat că disputa cu pasagerul a durat câteva clipe şi nu se aştepta ca bărbatul să se atingă de volan. Reprezentanţii firmei au susţinut că vor trimite un alt autocar din Arad pentru a-i repatria pe călători.

Căsnicie sfârşită în sânge

Arad (V.Z) - Aseară, pe strada Liviu Rebreanu, a avut loc o crimă al cărei autor s-a şi predat poliţiei, imediat după înfăptuirea ei. E vorba de un bărbat de 71 de ani care şi-a ucis soţia, în vârstă de 78 de ani, cu un cuţit, în zona inimii. Totul a pornit de la o ceartă între cei doi, se pare că schimburile de replici mai acide erau frecvente între ei dar, din păcate, aseară s-au terminat în sânge. Acesta a fost sfârşitul celor 40 de ani de căsnicie. Înainte de a se preda organelor de ordine, bătrânul a lăsat o scrisoare pe masa din bucătărie, în care, se pare că a scris motivaţia faptei. Acum se află în cercetarea procuraturii. Vom reveni.

Scrisoarea a fost lăsată pe masă (Foto:V.Z.)

Ceartă pentru Petschovschi

■ **Gloria fotbalului arădean, Iosif Petschovschi, motiv de scandal în şedinţa CLM.**

Contre Cristea-Falcă în CLM (Foto: A.B.)

Arad (A.B.) - Aleşii locali nu şi-au găsit nici un motiv mai bun de ceartă în CLM decât fosta glorie a fotbalului arădean, Iosif Petschovschi. Scandalul a pornit la momentul votului pentru acordarea de titluri şi distincţii unor personalităţi ale Aradului, iar "capul răutăţilor" a fost consilierul local Claudiu Cristea. Acesta le-a propus colegilor să introducă în proiect un amendament prin care să se acorde titlul de cetăţean de onoare fotbalistului Iosif Petschovschi. Cristea a precizat faptul că astfel se face o reparaţie, în condiţiile în care propunerea a fost făcută şi în 2008, de către executiv, fără ca fosta mare glorie a Aradului să primească această distincţie. Preşedintele de şedinţă, Florin Manta, a precizat, însă, că propunerea alesului nu poate fi votată pentru că trebuie să stea la transparenţă decizională, aşa cum a stat şi întregul proiect. În pofida explicaţiilor date de Cristea, care s-a îndoit de faptul că ar fi nevoie de transparenţă pentru orice amendament formulat de consilieri şi care a pus sub semnul întrebării intenţia consilierilor şi a municipalităţii de a-i recunoaşte meritele fostului căpitan al Naţionalei, voturile nu au curs în favoarea sa.

Pe subiect au intervenit şi Levente Bognar (care a precizat faptul că Petschovschi a primit această distincţie şi înainte de 89), Doina Paul (care a insistat pe ilegalitatea propunerii) dar şi alţi consilieri care s-au arătat de acord, de principiu, cu propunerea consilierului dar nu acum, ci într-un cadru organizat, şi nu în afara legii.

Atmosfera s-a încins cu adevărat doar după ce amendamentul lui Cristea nu a trecut de vot şi după ce acesta a declarat:"Vreau doar să constat că nu sunteţi de acord să cinstim memoria personalităţilor Aradului, dar sunteţi de acord să terfelim toate manifestările oraşului invitând tot felul de oameni să îşi facă campanie electorală". Declaraţia l-a scos din sărite pe primarul Aradului, care l-a acuzat pe Cristea că "nu îl interesează decât circul, numai că prin circ nu se face nimic în oraşul acesta", că nu face altceva „în afară de a vorbi vorbe" şi de a apărea în mass-media. Acuzele au continuat de ambele tabere chiar şi după votarea proiectului în forma propusă de executiv.

JURNAL ARĂDEAN
SPORT
Mai multe informaţii: www.aradon.ro - sport

PE SCURT

• **Ameninţări.** Geta Onu, preşedintele CSU Vasile Goldiş i-a somat pe oficialii echipei CFR Timişoara să le achite banii cuveniţi pe transferul portarului Daniel Mutu (foto) la prim-divizionara Internaţional Piteşti. Gruparea arădeană a deţinut 50% din drepturile federative ale jucătorului mai sus menţionat.

• **Două teste.** Profitând de amânarea cu o săptămână a startului de sezon, Adi Abrudean, antrenorul grupării de Liga III, CS Ineu a legat două „amicale", cu colege de serie. Mai întâi, joi, cu Unirea Sânnicolaul Mare, iar sâmbătă, cu Gloria Arad.

ALBE ŞI NEGRE

Măsuri electorale

DANIEL SCRIDON
daniel.scridon@informmedia.ro

Oficial, „era Selejan" în fruntea fotbalului judeţean, ar trebui să se sfârşească, undeva, spre sfârşitul acestui an. Ahtiat de putere, octogenarul rezervist încearcă, într-o măsură disperată, să împingă data alegerilor spre primăvara lui 2010. Ceea ce nu l-a împiedicat să declanşeze campania electorală.

Mai întâi - într-un moment de luciditate - s-a dezis de foştii arbitri, care, chipurile, ar face front comun pentru îndepărtarea sa din pivniţă. Aşa că i-a mazilit din comisiile de specialitate ale AJF Arad. Cum spune regulamentul. Când a venit vorba despre observatori şi acelaşi regulament, nea Nicu a avut un moment de amnezie, uitând să-i şteargă de pe listă pe „credincioşi". Pentru a nu aminti de penibilul moment al schimbării schimbărilor normelor financiare, cu măriri şi ajustări de taxe. Pentru naivi, cu iz de combatere a crizei. În realitate, măsuri populiste, cu un damf electoral specific celor din beciul de lângă Primărie.

Încă doi jucători de la Gloria

Pe lângă Ţucudean, Bujor, Manea şi Sălăjan, UTA i-a adus, ieri, pe Copil şi Bălgrădean.

Arad (A.H.) - A început numărătoarea inversă înaintea debutului Ligii a II-a la fotbal. Sorţii au făcut ca UTA să ia startul pe terenul unei nou promovate: FC Baia Mare, echipă ajutată din plin, în campionatul precedent, de nimeni altul decât Paul Batin, „vârf" transferat de „Bătrâna Doamnă", care îşi va înfrunta astfel, sâmbătă, foştii colegi!

> *Au mai venit Bălgrădean şi Copil*
>
> ALEXANDRU MESZAR

Repetiţie reuşită

Repetiţia generală în vederea partidei cu maramureşenii a avut loc printr-un joc-şcoală cu Voinţa Mailat, disputat pe terenul CSŞ Gloria din Subcetate. După o parte întâi încheiată la limită, „albroşiii" s-au impus clar, cu scorul de 5-0, graţie reuşitelor lui Drida, Ţucudean, Riviş 2 şi Purece. Ionuţ Popa a încercat o formulă cu: Bujor - Pascariu, Pocuca, Buican - Mihuţ, Apostol, Chindriş, Roman - Drida - Pecarov, Ţucudean, mai fiind utilizaţi, pe parcurs, Mârne, Nădăban, Furdean, Gâlcă, Polgar, Savin, Riviş, Purece, Manea, Fritea şi Sălăjan.

Se vrea victoria

Confruntarea de la sfârşitul săptămânii nu se anunţă deloc uşoară, lucru de care sunt conştienţi antrenorii echipei noastre. „Cu siguranţă, gazdele îşi vor vinde scump pielea. Întâlnim o grupare cu nume în fotbalul românesc. Ceea ce îmi doresc este să începem bine, cu o victorie" - susţine tehnicianul Roli Nagy. UTA va efectua astăzi un nou antrenament, pentru ca mâine să se deplaseze spre Baia Mare. Din lot nu vor face parte, din păcate, nici Edson, nici Mutulescu, ultimul accidentându-se la gleznă şi urmând să lipsească trei sau patru etape, conform estimărilor medicilor.

Şase de la Gloria

După câteva zile de tergiversări, au fost semnate actele privind trecerile lui Bujor, Manea, Sălăjan şi Ţucudean, plus ale lui Copil şi Bălgrădean, de la Gloria la UTA. În cursul serii au avut loc discuţii individuale cu fiecare jucător în parte, în scopul semnării contractelor cu aceştia. „Nu intenţionăm să renunţăm la niciun fotbalist din lot, am redus puţin bugetul dar credem că vor accepta condiţiile noastre. Astăzi se vor înregistra la Federaţie înţelegerile scrise încheiate cu ei, operaţiune ce va fi realizată de directorul administrativ Dorin Stana. În cursul zilei de joi vom face şi dovada plăţii datoriei de 36.000 de euro, în contul lui Branko Radovanovic" - subliniază directorul executiv al clubului, Alexandru Meszar.

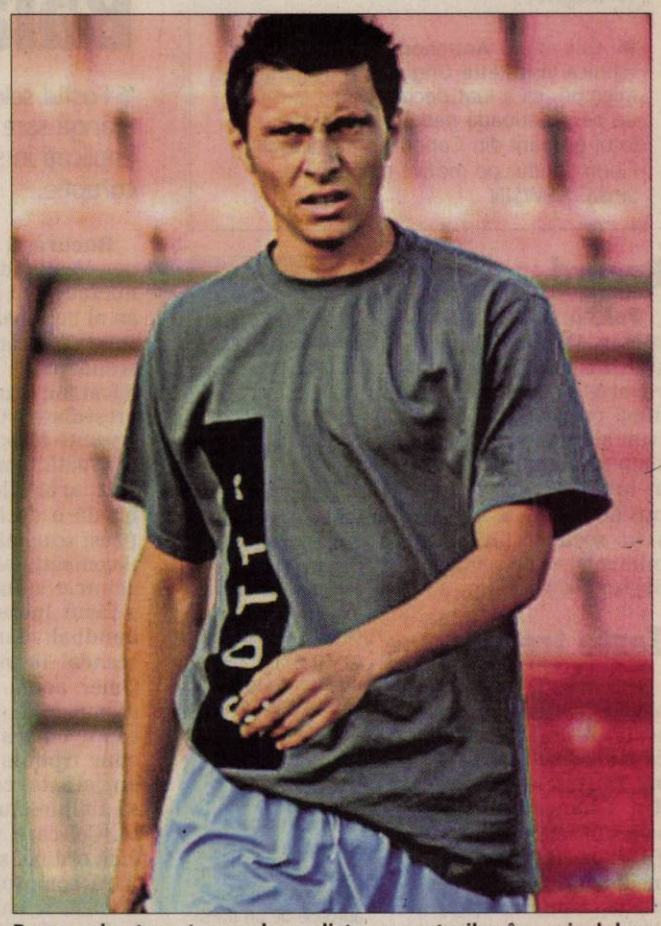

Purece şi-a trecut numele pe lista marcatorilor în amicalul cu Voinţa Mailat (Foto FAN)

Un ucenic la curtea Regelui Hagi (Foto: FAN)

La curtea Regelui Hagi!

UTA a rămas fără Cosmin Dobay, strănepotul fostului mare fotbalist al anilor 30.

Constanţa (D.S.) - Unul dintre cei mai valoroşi jucători descoperiţi şi crescuţi la UTA de antrenorul Raul Dehelean, la grupa 1992, Cosmin Dobay, a reuşit să-l impresioneze pe Gheorghe Hagi, în probele de joc susţinute în oraşul de la malul mării. De aici şi până la o despărţire de UTA, n-a mai fost decât un pas, pe care strănepotul fostului mare fotbalist al României din anii 1930, l-a realizat, în luna inanuarie a acestui an, (şi) cu ajutorul lui Lucian Tetileanu.

Pentru Cosmin Dobay transferul în curtea Regelui Hagi reprezintă un mare pas înainte. Îi are alături, colegi de echipă, pe alţi trei talentaţi juniori arădeni: Tuculea (UTA), Gavra şi Blănaru (FC Sânleani). „Visez la ziua când voi călca pe urmele lui Hagi, pentru a purta cu cinste şi demnitate numele Dobay" - a spus Cosmin, micul „rege" de la curtea Regelui Hagi.

110 ani de fotbal

Arad (A.H.) - Cu ocazia aniversării a 110 ani de fotbal în România, la Arad vor avea loc următoarele manifestări: vineri, ora 16.00, Sala 70 a Palatului Administrativ: Lansarea cărţii „Istoria ilustrată a fotbalului arădean", autor prof. Tiberiu Ţiganu; sâmbătă, ora 11.00, Stadionul „Francisc Neumann": UTA – Poli Timişoara, meci de old-boys.

Speranţe

Arad (L.S.) - Directorul general al CSM Arad, prof. Viorel Bitang (foto) este optimist în ceea ce priveşte participarea lui Marius Copil la trofeul „Ion Ţiriac". „Îl simt pe Marius în formă, cred că va face o figură frumoasă la turneul de săptămâna viitoare. Sportivul clubului nostru este în ascensiune, a crescut foarte mult în ultima vreme. Sper să avem câştigător arădean la turneul de băieţi, dacă la fete nu a fost posibil" - a spus Viorel Bitang, făcând referire, evident, la Marius Copil.

Pe de altă parte, Anela Freer, directorul turneului, a spus că a trimis invitaţii către „capii" tenisului românesc, Ruxandra Dragomir, respectiv Liviu Ursulean, care s-au scuzat că nu au ajuns la turneul de fete, desfăşurat săptămâna trecută la Arad.

Cătălin Fercu (Foto FAN)

Fercu, înapoi

Arad (A.H.) - CSU „Aurel Vlaicu" l-a transferat pe rugbystul Cătălin Fercu de la Steaua, unul dintre componenţii echipei de top a Contor Zenner, din urmă cu câţiva ani. La cererea acestuia, el a fost lăsat, însă, să evolueze pentru gruparea bucureşteană până la finele anului 2009. În altă ordine de idei, formaţia pregătită de Ovidiu Şerban şi-a reluat pregătirile şi va susţine o verificare cu Brno, campioana Cehiei, în vederea participării la Cupa Europei Centrale, întrecere în cadrul căreia, la 20 septembrie, în deplasare, arădenii vor juca împotriva echipei Donau Viena.

Atletico, pe podium la „Karnevál Kupa"

Debrecen (A.H.) - Zilele trecute a avut loc, la Debrecen, turneul de fotbal „Karnevál Kupa". Grupa 2000 a C.S. Atletico, pregătită de prof. Árpád Cserneczky, a ocupat locul I, iar echipa 2002, antrenată de prof. Marcel Cîmpian, poziţia a III-a.

Rezultatele grupei 2000: 0-0 cu Loki Debrecen, 1-0 cu Gyöngyös, 6-0 cu Auerbach, 0-0 cu Nitra, 3-0 cu Nyírbátor, 1-0 cu Olasz Focisuli Debrecen.

Rezultatele grupei 2002: 9-0 cu FC Târgu Mureş, 12-0 cu Tiszacsege, 0-2 cu Szolnoki Máv, 1-2 cu Loki Debrecen, 4-2 cu Gyöngyös, 3-1 cu Olasz Focisuli Debrecen. Pentru locurile 3-4 arădenii au învins Gyöngyös cu 3-2.

Lotul echipei 2000: Dagău, Cioban, Mutică, Giosu, Bodri L., Bodri T., Monac, Petcuţ, Ilisie, Rus, Banciu, Lile, Bodri A.

Lotul echipei 2002: Gădoiu, Moldovan, Dronca, Luca, Andea, Stretcu, Tripa, Găină, Frenţ, Dalacsi.

Banciu a fost declarat jucătorul finalei, iar Gădoiu, cu 17 goluri marcate, golgeterul turneului.

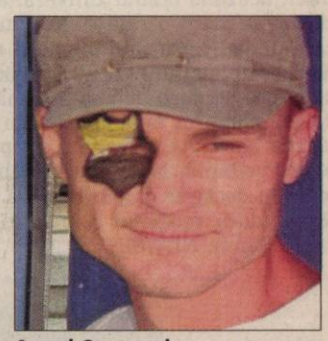

Arpad Cserneczky (Foto FAN)

Vacanţă activă a luptătorilor

Arad (L.S.) - După ce a avut o primă jumătate de an foarte bună, oferind loturilor naţionale nu mai puţin de şapte luptători, iar patru dintre aceştia au participat la Campionatele Europene (Alexandru Ianţoc şi Atilla Tamaş), respectiv „mondiale" (Laurenţiu Macarei şi Laszlo Szucs), sportivii de la CS Astra Arad sunt în vacanţă. Alexandru Ianţoc nu se va bucura, însă, de ea, căci a fost convocat în cantonamentul lotului de speranţe olimpice.

De altfel, CS Astra Arad merge excelent şi în întrecerea internă, deoarece se află în coasta celor de la Dinamo, atât în Superliga de seniori, cât şi în campionatul de juniori. Locul 2 e dătător de speranţe, căci medaliile de argint se pot transforma în aur, competiţiile fiind doar la jumătatea întrecerilor.

Nici cei mai tineri luptători, de la CSŞ Gloria, nu au vacanţă, în adevăratul sens al cuvântului. Chiar astăzi, zece dintre ei pleacă în Ungaria, la Oroshaza, într-o tabără de pregătire, alături de sportivi din Serbia, Slovacia şi ţara gazdă. Timp de şapte zile se va efectua o pregătire în regim de cantonament, iar la final va avea loc un turneu amical.

GCI Energy
FURNIZARE ENERGIE ELECTRICA
(II-137939)

Societatea GENERAL COM INVEST SRL,
cu sediul in Arad, str. Steagului, nr. 1,
membra a Grupului Agrirom, posesoare a Licentei
de Furnizare Energie cu nr. 692, eliberata de ANRE:

FURNIZEAZĂ ENERGIE ELECTRICĂ PENTRU AGENŢI ECONOMICI, LA PREŢURI DEOSEBIT DE COMPETITIVE ŞI ASIGURĂ CONSULTANŢĂ ENERGETICĂ GRATUIT PENTRU POSIBILII CLIENŢI.

Pentru informaţii, sunaţi la:
0740-107538; 0747-025858;
0747-025959; 0257-250862.
Pentru mai multe detalii,
vizitati: www.energy.gci.ro

RECLAMĂ

PE SCURT

- Dat afară. Antrenorul formaţiei Politehnica Iaşi, Petre Grigoraş, a declarat, miercuri, că a luat decizia de a-l exclude pe o perioadă nedeterminată din lotul grupării din Copou pe mijlocaşul Florin Sandu, pe motive disciplinare. Sursa: NEWSIN

Record

Tokyo - Luptătorul român Daniel Ghiţă a stabilit marţi un nou record al competiţiei după ce şi-a învins cei trei adversari într-un timp mai scurt decât cel al lui Peter Aerts, deţinut de 11 ani, 5 minute şi 15 secunde faţă de 6 minute şi 45 de secunde. Sursa: NEWSIN

Teste trecute

Bucureşti - Preşedintele Stelei, Valeriu Argăseală, a declarat marţi că transferul lui Cristian Tănase la gruparea din Ghencea nu mai este sub semnul întrebării, după ce o comisie de medici a ajuns la concluzia că imperfecţiunea de la picior a jucătorului nu-l împiedică pe acesta să joace fotbal de performanţă.Sursa: NEWSIN

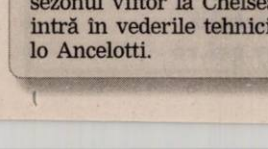

Cristian Tănase (Foto: FAN)

Jan Huntelaar (Foto: FAN)

Inutil

Milano - Noul atacant al lui AC Milan, olandezul Klaas Jan Huntelaar, a afirmat marţi că nu s-a simţit bine în perioada în care a evoluat pentru formaţia spaniolă Real Madrid, deoarece era ignorat de toată lumea. Jucătorul a fost vândut de Real Madrid după ce vicecampioana Spaniei l-a transferat de la Lyon pe Karim Benzema. El a fost aproape de un transfer la VfB Stuttgart, dar a refuzat oferta formaţiei din Bundesliga. „Cei care au puterea la Real nu s-au purtat ca la un club mare. M-a surprins când mi-au spus că noua mea echipă va fi Stuttgart. Acele decizii m-au enervat, dar mulţumită agentului am reuşit să mă calmez", a spus atacantul olandez. (sursa NewsIn)

Memoriul lui Bornescu, respins

Bucureşti - Membrii Comisiei de Soluţionare a Litigiilor din cadrul LPF au decis, marţi, să respingă memoriul făcut de portarul Mircea Bornescu împotriva Universirăţii Craiova, prin care cerea să devină liber de contract, informează site-ul oficial al oltenilor. Mircea Bornescu a depus memoriu la LPF pentru a deveni jucător liber de contract, acuzând clubul Universitatea Craiova că nu i-a plătit o rată contractuală, fapt pe care oficialii grupării oltene îl neagă. Goalkeeper-ul susţinea că nu a primit o rată de 20.000 de euro, dar şi o sumă de 100.000 dolari, conform unei clauze din contract. În ultima perioadă, Bornescu s-a pregătit la baza ProRapid, iar oficialii clubului giuleştean au declarat că portarul va semna cu Rapid, dacă verdictul comisiei îi va fi favorabil. Sursa: NEWSIN

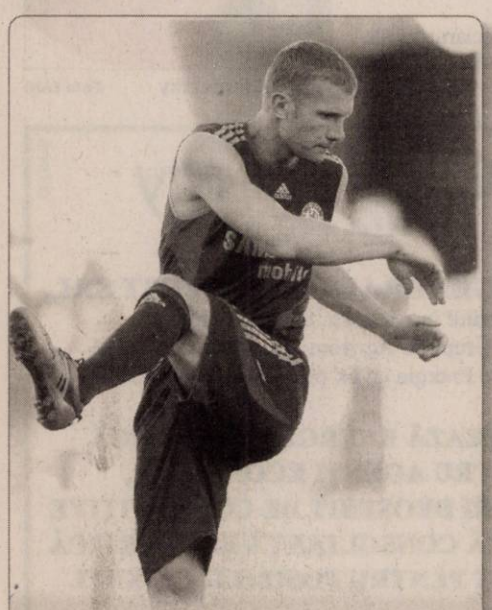

Vrea să rămână Internaţionalul ucrainean Andrei Şevcenko a declarat, miercuri, că este dispus să rămână în sezonul viitor la Chelsea Londra, deşi nu intră în vederile tehnicianului italian Carlo Ancelotti. (Foto: EPA)

Balamucul din handbal continuă

■ Fostul selecţioner, Vasile Stângă sare la gâtul celor implicaţi în scandalul de corupţie.

Bucureşti - Fostul selecţioner Vasile Stângă a declarat, miercuri, că actualul tehnician al naţionalei, Aihan Omer, trebuie demis din funcţie după scandalul de corupţie în care a fost implicat şi consideră că preşedintele Gaţu ar trebui să renunţe la postul său.

„Toată lumea ştia de mituirea arbitrilor, dar nimeni nu dă o declaraţie, fug toţi. Acest scandal se va uita greu, îl compătimesc pe Gaţu, trece printr-o situaţie penibilă. El a făcut lucruri bune pentru handbal, dar un asemenea scandal îi pătează imaginea. Omer acum spune că Gaţu răspunde de tot, aruncă pisica în curtea lui Gaţu. Oricum trebuie făcute alegeri anticipate cât mai repede, să fie ales un nou preşedinte. Cel care vine, trebuie să facă ordine, să taie cu barda. Fără compromisuri", a spus Stângă, actualmente antrenor la Energia Târgu Jiu. Acesta le transmite conducătorilor FRH să renunţe imediat la selecţionerul Aihan Omer în urma acestui scandal, deoarece handbalul românesc ar avea şi mai mult de suferit în caz contrar. „Omer trebuie să îşi dea demisia sau să fie demis. O să fim de râsul lumii dacă nu renunţăm la el. Am ajuns penibili. E imaginea naţionalei în joc. Nu mai poţi merge la un meci internaţional cu Omer pe bancă, deja se ştie peste tot ce a făcut. A fost prea lacom, nu avea cum să facă două lucruri bune în acelaşi timp. De asta a pierdut şi campionatul cu Reşiţa", a opinat tehnicianul.

Stângă susţine că cea mai bună variantă în acest moment pentru postul de selecţioner este un antrenor străin. „Cei de la Federaţie să aducă un străin, unul neutru. Eu unul nu aş accepta să antrenez Energia şi naţională pentru că nu pot face două lucruri deodată", a conchis acesta. Selecţionerul naţionalei României, Aihan Omer, şi fostul vicepreşedinte FRH, Petre Paleu, au fost excluşi de EHF din orice competiţie internaţională pe o perioadă de cinci ani, iar FRH a fost amendată cu 27.500 de euro, în urma scandalului de corupere a arbitrilor din preliminariile CM 2009. (sursa NewsIn)

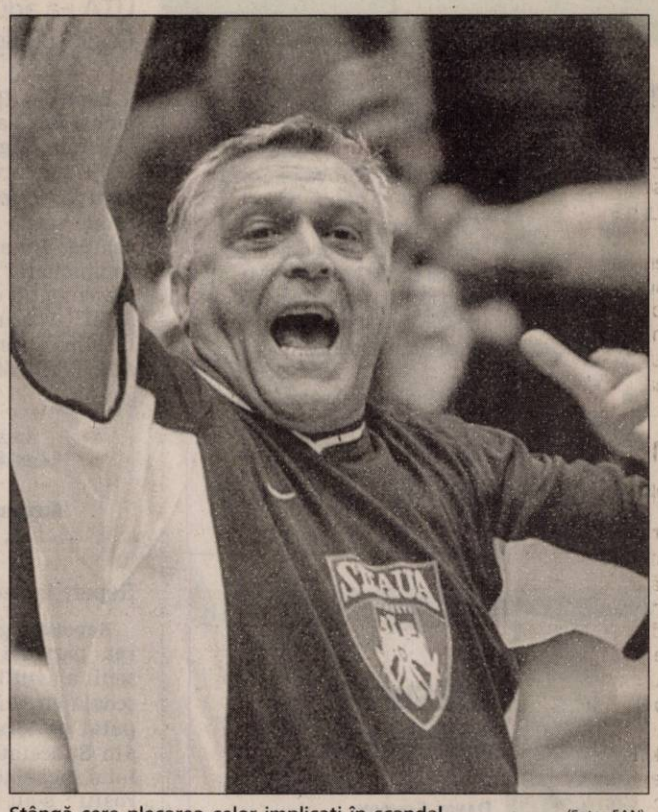

Stângă cere plecarea celor implicaţi în scandal (Foto: FAN)

Piţurcă, tot mai aproape de Craiova

■ Fostul selecţioner şi-a dat acordul de principiu şi mai trebuie doar să semneze contractul.

Craiova - Visul lui Adrian Mititelu de a-l aduce ca antrenor la Craiova pe Victor Piţurcă prinde contur. Fostul selecţioner şi-a dat acordul de principiu după ce patronul i-a promis, printre altele, că va încasa procente din transferurile de fotbalişti.

Adrian Mititelu s-a hotărât să aducă un antrenor care să facă ordine în vestiarul Universităţii Craiova. Negocierile cu Victor Piţurcă, intermediate la început de Dumitru Dragomir, preşedintele LPF, au continuat apoi telefonic între cele două părţi şi s-au soldat cu un acord de principiu din partea fostului selecţioner, conform unor surse apropiate grupării oltene. Discuţiile, demarate luni, au fost purtate într-o discreţie totală, nici măcar colaboratorii lui Mititelu nefiind puşi la curent cu intenţiile şefului.

Piţurcă se reîntoarce în campionatul autohton?! (Foto: FAN)

Surse din anturajul tehnicianului, dar şi apropiaţi ai patronului Mititelu au confirmat că Piţi este tentat să accepte postul de antrenor principal, urmând să-şi întrerupă sejurul de la Mamaia şi să meargă în Bănie pentru a pune la punct detaliile contractului!

Tehnicianul a negociat la sânge mai ales partea financiară. Una dintre variantele discutate îndelung a fost un salariu mai mic, la nivelul celui primit la Napoli anul trecut, la care să se adauge procente din vânzarea unor fotbalişti. Procedeul nu e nou. A fost folosit cu succes de către George Copos în anul 1997 pentru a-l convinge pe Mircea Lucescu să semneze cu Rapid. (sursa NewsIn)

Nu şi-au revenit

Bucureşti - Fundaşul lui Dinamo, Gabriel Tamaş (foto), a declarat că el şi coechipierii săi sunt încă afectaţi de rezultatele înregistrate în primele două etape, unde consideră că arbitrii i-au dezavantajat clar. „Încă nu am reuşit să ne revenim după începutul mai slab de campionat, nu e normal să pierdem atâtea puncte cu asemenea echipe. Trebuie să învăţăm din greşeli şi sper să învingem în meciurile următoare. Sper ca la Piatra Neamţ să nu mai fie la fel şi să fim arbitraţi corect", a spus Tamaş.

Sursa: NEWSIN

Dumitrescu atenţionează FC Vaslui, cu privire la AEK Atena

Atena - Tehnicianul lui Panthrakikos, Ilie Dumitrescu, a declarat că viitoarea adversară a lui FC Vaslui din play-off-ul Ligii Europa, AEK Atena, este o formaţie ofensivă şi avertizează că gruparea din Liga I nu trebuie să primească gol în meciul de pe teren propriu. „Echipa lui AEK s-a schimbat mult de la mandatul pe care l-am avut eu la acolo. Nu ştiu exact, dar am impresia că în actualul lot nu a mai rămas decât un fotbalist dintre cei cu care am lucrat. În schimb, îl cunosc foarte bine pe tehnicianul lor, Duşan Bajevic. Este un manager cu foarte mare experienţă, care a câştigat multe trofee în Grecia, iar echipele sale au stil ofensiv. Am văzut de curând meciul de prezentare al formaţiei elene şi, chiar dacă au pierdut în faţa lui Boca Juniors cu 2-0, grecii au arătat un fotbal de calitate. Consider că va fi foarte important pentru cei de la Vaslui să nu primească gol pe teren propriu", a spus fostul internaţional român. Sursa NewsIn

Poliţia, în locul fanilor

Sunderland - Mijlocaşul formaţiei de primă ligă Sunderland, Grant Leadbitter (foto), a condus cu viteza de 180 de kilometri pe oră pentru că a crezut că este urmărit de un grup de fani ai lui Newcastle, dar de fapt pe urmele sale se afla o maşină a poliţiei.

Jucătorul în vârstă de 23 de ani a avut un conflict cu fanii lui Newcastle United în timp ce se afla în oraş, fiind convins că aceştia l-au urmărit în timp ce el era în drumul spre casă. Leadbitter a accelerat şi a observat că autoturismul din spate îl urmărea. În cele din urmă a oprit când a observat că maşina de poliţie a aprins girofarul. Sursa NewsIn

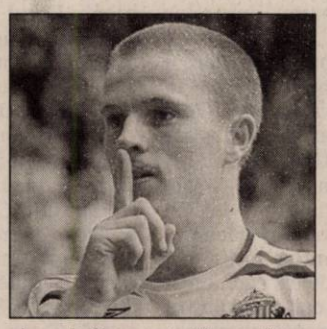

Rednic, în liga secundă rusă

Vladikavkaz - Fostul antrenor al lui Dinamo, Mircea Rednic, a semnat un contract valabil pentru următoarele 5 luni cu echipa de liga a doua din Rusia, Alania Vladikavkaz, unde va avea ca obiectiv promovarea, informează site-ul grupării ruse.

„Este o onoare pentru mine să pregătesc pe Alania. Este o echipă cu mare tradiţie în Rusia şi orice jucător trebuie să fie mândru că evoluează pentru acest club. Vom încerca să jucăm cât mai frumos şi să obţinem maximum de puncte", a spus Rednic la prezentarea oficială.

Tehnicianul, care a semnat pe 5 luni cu gruparea rusă, cu opţiune pe încă doi ani, va debuta la conducerea echipei în meciul de miercuri cu Kamaz.

Noua echipa a lui Mircea Rednic ocupă după 23 de etape locul 3 în clasamentul ligii secunde, cu 40 de puncte, la patru puncte în urma liderului Şinik Iaroslav. Sursa NewsIn

tendinte
Stil şi design

Trei încercări

Probează întotdeauna trei sau patru perechi de pantofi sport. Chiar dacă eşti în magazin, aleargă puţin cu fiecare şi alege perechea care simţi că te protejează fără să te strângă.

„Îmi place ce simt şi cum gândesc în timp ce alerg. Mă ajută să mă destind şi să văd problemele altfel"

ALICIA KEYS

30 minute de sport practicate zilnic îţi pot prelungi viaţa cu cinci ani

PE SCURT

● **Beneficii psihice.** În afară de beneficiile fizice, jogging-ul are un impact major şi asupra psihicului. Jogging-ul te ajută să îţi pui gândurile în ordine şi să te relaxezi. Dacă ai probleme, dacă ai acumulat frustrări şi tensiuni, alergatul te ajută să te calmezi. Mai mult, jogging-ul conferă o stare de bine - corpul producând mai multă endorfină, sau „hormonul fericirii". Alergătorii, deşi se resimt după un exerciţiu intens, sunt mai euforici, mai împliniţi, mai fericiţi!

Jogging în pantofii potriviţi

Când alegi încălţămintea sport, trebuie să ţii cont de lungimea şi conformaţia piciorului.

Joggingul este una dintre cele mai uşoare tipuri de activitate fizică, deoarece este uşor de realizat şi nu necesită un echipament special. Cel mai important lucru de care trebuie să ţii seama atunci când faci jogging este cumpărarea unor pantofi de sport potriviţi. Aceştia se aleg ţinându-se cont de lungimea piciorului şi de conformaţia acestuia, de înălţime şi de greutatea corporală. Forma piciorului diferă de la o persoană la alta şi se schimbă constant. Din acest motiv, este indicat ca piciorul să se măsoare constant deoarece purtarea unei mărimi greşite la pantofi este principala cauză a senzaţiei de picioare obosite, explică medicii specialişti în problemele picioarelor.

Tipuri de pantofi sport

1. Pantofii pentru stabilitate (cu talpă subţire) sunt indicaţi persoanelor care merg apăsat pe degetele din faţă, deoarece, datorită rigidităţii lor, diminuează această tendinţă. Chiar dacă sunt mai grei, aceştia au o durabilitate mai mare. Sunt buni şi pentru persoanele cu platfus.

2. Pantofii cu talpă moale sunt indicaţi persoanelor cu picioare rigide şi imobile, care nu arcuiesc piciorul în timpul mersului. Ei asigură mobilitatea piciorului, fiind ideali şi pentru arcuirea foarte mare a tălpii.

3. Încălţămintea pentru sportul de performanţă este mult mai uşoară decât cea standard, adaptându-se la orice tip de suprafaţă. Este ideală pentru jogging la nivel profesionist, unde este nevoie de pantofi care să nu aducă un surplus de greutate corpului.

4. Încălţămintea cu crampoane este indicată pentru alergatul pe teren accidentat.

Forma piciorului

Piciorul normal - are o mărime şi o curbură obişnuite. Piciorul normal aterizează mai întâi pe călcâi pentru a absorbi şocul resimţit de organism în momentul deplasării. Din acest motiv, o persoană cu un picior normal nu are nevoie de un pantof care să controleze mişcarea, ci de un pantof sport care să ofere stabilitate.

Piciorul plat - nu are o arcuire normală, este piciorul cu platfus. În această situaţie, piciorul atinge pământul cu marginea călcâiului, apăsând apoi excesiv pe talpă.

După un timp, piciorul oboseşte şi apare o senzaţie de disconfort. Este nevoie de pantofi sport care să controleze piciorul, să îi ofere stabilitate şi să reducă presiunea exercitată pe toată talpa piciorului. Trebuie evitată încălţămintea cu talpă moale, care nu oferă stabilitate.

Piciorul cu arcuire mare - are zona dintre călcâi şi degete mică şi foarte arcuită. Un astfel de picior nu mai absoarbe şocul resimţit de organism în momentul mersului. În acest caz, este nevoie de o încălţăminte cu talpă moale şi flexibilă care să asigure stabilitea piciorului prin restricţionarea mobilităţii.

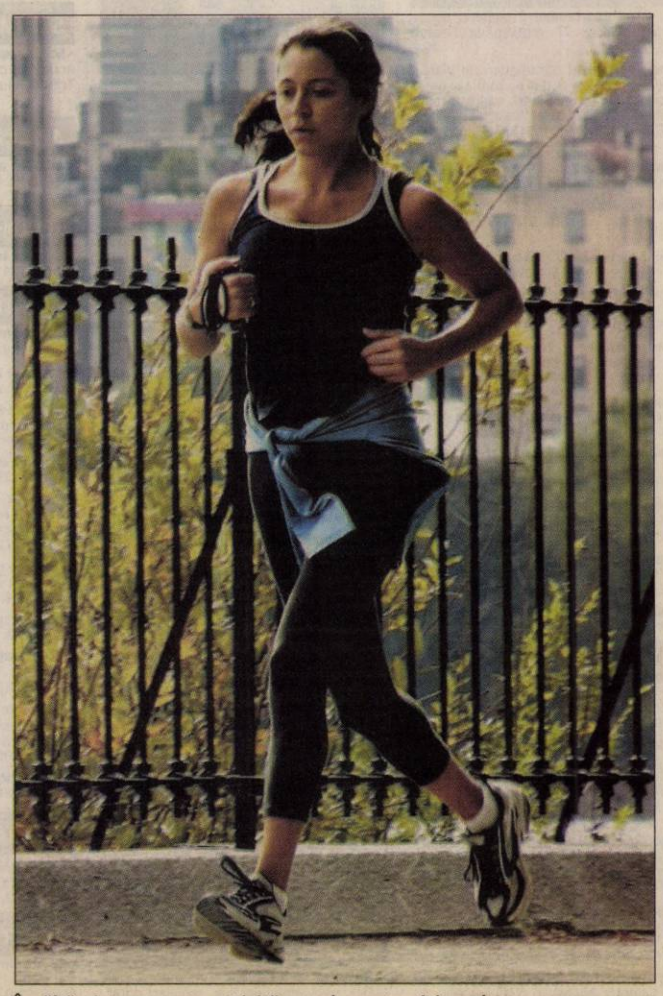

Încălţămintea sport potrivită nu oboseşte picioarele (Foto: FAN)

Simboluri Converse

Trupele rock Metallica şi AC/DC îşi împrumută imaginea pantofilor Converse, pentru colecţia de toamnă a mărcii, care va include imprimeuri cu simboluri ale trupelor. După colaborări cu nume precum Pink Floyd, Ozzy Ozbourne, Kurt Cobain şi The Who, Converse adoptă o atitudine hard rock, în colecţia dedicata acestei toamne. Versiunea dedicată trupei Metallica va fi ilustrată prin coperta albumului „Ride the Lightning". Seria dedicată AC/DC este inspirată din albumele trupei şi de grafica pentru concerte şi va conţine o versiune monocromă a pantofilor sport, neagră, cu un tribut simplu adus albumului „Back to Black" şi una de piele, cu numele albumului în relief.

În doi

Dacă eşti începătoare într-ale joggingului, optează pentru şedinţe scurte, pe distanţe mici, parcurse relaxat. Echipamentul de jogging este foarte important: încălţări comode, pantaloni scurţi, şosete scurte din bumbac, pentru a nu irita piciorul din cauza transpiraţiei. Sticla de apă nu trebuie să lipsească din trusa de sport. Ideal este să-ţi alegi un (o) partener(ă) de jogging, care să te motiveze şi cu care să discuţi în pauzele de hidratare, pentru evitarea monotoniei.

Pe ce teren alergi?

Terenul pe care alergi e foarte important pentru antrenamentul tău zilnic. De aceea, e bine să ştii care sunt cele mai sigure suprafeţe pe care să faci jogging. ● Foarte dur, betonul trebuie evitat cu orice preţ; altfel, după o anumită perioadă de timp, apar dureri ale articulaţiilor şi ligamentelor. ● Asfaltul este suprafaţa preferată pentru alergat; absoarbe impactul destul de bine, fiind mai puţin dur decât betonul. ● Pământul ud nu e prea recomandat pentru că noroiul este alunecos şi poţi cădea destul de uşor; gropile, pietrele sau alte obstacole camuflate de noroi reprezintă un pericol real şi te poţi accidenta foarte uşor dacă nu le observi la timp. ● În cazul în care e destul de deasă, iarba poate absorbi foarte bine impactul picioarelor tale cu solul, atunci când alergi; fii atentă dimineaţa sau imediat după ploaie, când iarba e alunecoasă. ● Dacă vrei să arzi cât mai multe calorii, nisipul poate constitui cea mai bună alegere pentru jogging: piciorul ţi se afundă în nisip şi trebuie să depui mai mult efort decât în cazul unei alte suprafeţe; alege nisipul nivelat şi umed, dar evită-l pe cel din zona de plajă.

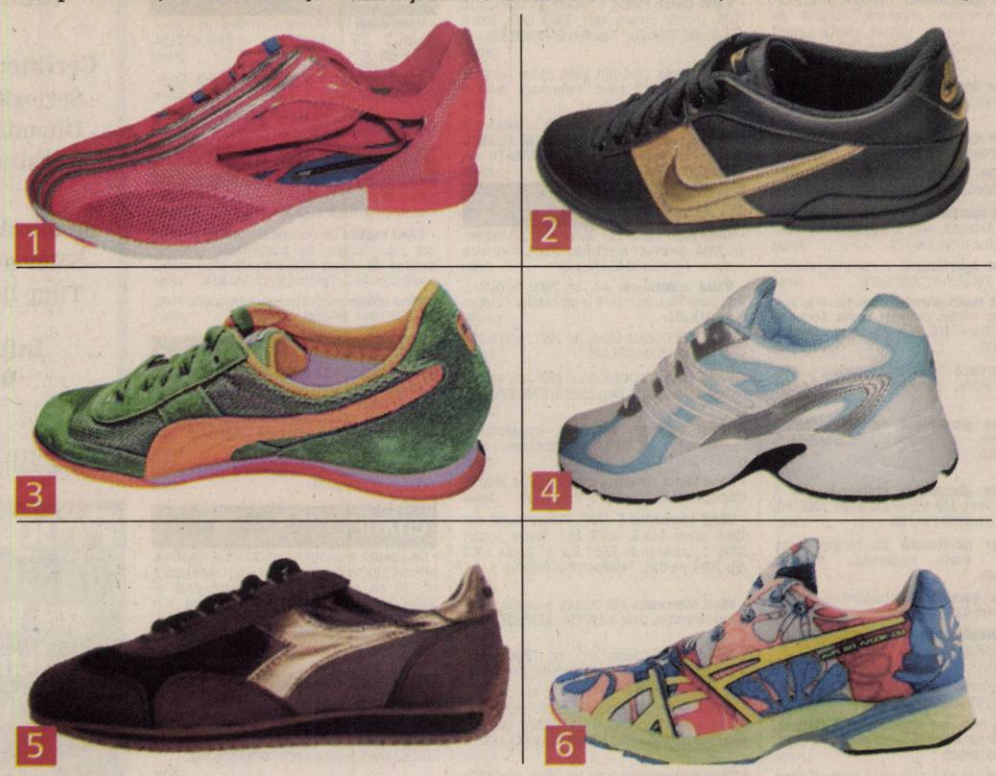

1 Adidas Women's, model Stella McCartney, **269.00 lei**

2 Nike Women's Rival Casual 5, din piele, **269.00 lei**

3 Puma Women's Lab II, uşori şi comozi, **199.00 lei**

4 Adidas Women's Fortitude 2W, confortabili, **209.00 lei**

5 Diadora D.LUX Calzature - Sneakers, flexibili, **147.00 lei**

6 Asics Gel Noosa TRI seaside flora, din pânză, **234.00 lei**

Arădenii se distrează...

1 dans printre scaune 2 încinge atmosfera 3 distracţie maximă 4 un cuplu mai pudic 5 roşu-negru, combinaţia fatală

GARSONIERE

• **Vând garsonieră** confort 1, Vlaicu, 37 mp, preţ 22.000 Eur. Telefon 0742.141.357, 0742.141.359. 251414

AP.1 CAMERĂ

• **Vând apartament** 1 cameră, bucătărie, baie (lux), plus casă 8 camere, la ţară, total 25.500 Eur. Telefon 0742.575.518. 247425

• **Vând apartamente** cu 1 şi 2 camere, bloc nou, zona Spitalului Judeţean. 0746.194.428; 0762.213.545. 171097

AP.2 CAMERE-ARAD

• **P.F. Vând** apartament 2 camere, decomandat, Vlaicu, 77 mp(Lebăda).Telefon 0728.122.136. 249688

• **Vând apartament** ultramodern în Vlaicu, Aleea Saturn, etaj 3 din 4, compus din 2 camere, faianţat, parchetat, mobilat, toate utilităţile casnice, preţ informativ neg. 40.000 Euro. Informaţii 0724826033. 239253

• **Vând apartament** 2 camere Micălaca 300, amenajat. Telefon 0723.917.515. 246755

• **Vând apartament** 2 camere construcţie nouă, plata şi în rată. 0727/836953, 0723/599169. 232086

• **Vând apartament** 2 camere, ultracentral, unformaţii telefon 0357/429552. 242717

• **Vând apartament** 2 camere, la cheie, în bloc nou, 87 mp, 45.000 Eur. Telefon 0722.981.099. 237683

• **Vând apartament** 2 camere, bucătărie, baie, balcon, etaj III, Complexul studenţesc Timişoara, 0722.975.746, 0721.285.075. 238098

• **Vând apartament** 2 camere Podgoria parter nou, şi modern amenajat, garaj, preţ 40.000 Eur. Telefon 0744.517.758. 246732

• **Vând apartament** 2 camere, confort 2, Intim etaj 2/4, preţ 27.000 Euro, telefon 0743171046, 0724347972. 246399

• **Vând apartament** 2 camere complect mobilat lux, Berno- Orizont, etaj intermediar, 69.900 Eur, 0722.295.353. 246561

• **Vând apartament** 80 mp, 2 camere, Grigore Alexandrescu 34, 17.500 Eur. Telefon 0743.663.000. 247333

• **Vând- schimb** apartament 2 camere cu 1 cameră, Romanilor, 0257/282066. 238029

AP.3 CAMERE-ARAD

• **Vând apartament** 3 camere, ultraamenajat, zona Podgoria, etaj 2, decomandat. Informaţii 0726777560, 0770279796. 203223

• **Vând apartament** 3 camere, zona Gării, 105 mp, decomandat, clima, centrală Bucătărie, mobilată, termopane, totul este modificat şi amenajat modern, preţ 63.000 Euro, telefon 0722.577.061. 242783

• **Vând apartament** 3 camere, etaj 1, subcetate, construcţie cărămidă, extralux, confort deosebit, loc parcare privat, telefon 0742.279.839. 246511

• **Vând apartament** 3 camere, 140 mp, ultracentral, Eminescu (teatru), in curte, etaj 1, SAU schimb cu casă, preţ 600 Euro/mp, pers fizică, telefon 0721899668. 2221

• **Vând apartament** 3 camere, sau schimb cu 2 camere, Micălaca etaj 1-2 băi, cu geam, 2 balcoane, decomandat, preţ 47000 Euro, persoană fizică. Telefon 0721899668. 250

AP.4 CAMERE-ARAD

• **Vând apartament** 4 camere, aer condiţionat, termotecă, Peneş Curcanul (lângă Tricoul Roşu). Telefon 0747.989.901, orele 07.00- 17.00 211644

CASE-ARAD

• **Vând casă** cu teren intravilan, SC- 80 mp, ST- 1500 mp, FS- 20 m, Micălaca, Voinicilor. Telefon 0745.320.415. 239680

• **Vând casă** Grădişte, 4 camere, 2 băi, bucătărie, hol mare, curte+ grădină, toate utilităţile, suprafaţă 670 mp. Telefon 0727.798.269. 221144

• **Vând casă** la Boul Roşu, Calea Romanilor, 3 camere, bucătărie, pivniţă, 360 mp teren. Telefon 0752.200.173. 211750

• **Vând casă** solidă, central, 3 camere, teren, 530 mp, 149.000 Eur. Informaţii telefon 0257/282793, 0744.623.459. 238750

• **Vând casă** str. Gorunlui 10, Grădişte, Arad, Informaţii telefon 0257/370219, 0744.995.331. 220108

• **Vând casă,** central, cartierul Funcţionarilor. Telefon 0744.577.971. 198717

• **Vând casă,** str. Ion Fluieraş nr. 45, Arad, 0721.503.760. 246659

• **Vând imobil** nou, 200+30 mp, 2 curţi, str. E. R. Ciorogariu, 0740.886.894. 247221

• **Vând urgent** casă 180 mp, locuibilă, 460 m suprafaţă totală lângă Biserica Sârbească, 34.000 Eur negociabil. Telefon 0752.525.446. 237909

• **Vand urgent&ieftin** casa&teren Str.Stanjenel(Micalaca) si casa&teren str.Octavian Goga.Tel0744568885 239462

CASE-JUDEŢUL ARAD

• **PF vând** vilă la cheie lux, P+M Vladimirescu, 143.000 Eur, 0722.205.811. 225805

• **Urgent vând** casă în Gurba nr.418, 4 camere, baie, bucătărie +anexe, grădina 15 arii. Informaţii 0742.906.901. 231674

• **Vând casă** în Şimand, informaţii telefon 0257/373599, 0746056353. 212132

• **Vând casă** Sîmpetru German, ST- 4200 mp, FS- 25 ml, renovată interior- exterior. Preţ 32.000 Eur negociabil. Posibil 2 tranşe. Merită văzută. 0745.829.587. 239355

• **Vând casă** Vladimirescu, str. M. Eminescu nr. 40, suprafaţă 460 mp, 0745.379.700, 0745.638.012. 219950

• **Vând urgent** casă în Olari, Judeţul Arad, 27 km de Arad, 1440 mp, 3 camere, baie, bucătărie, termopane, recent renovată. Merită văzută! 0742.869.448. 251027

• **Vând urgent** casă 2 camere, bucătărie, fântână, curent, nelocuită de 5 ani, necesită reparaţii. Telefon 0744.101.827. 250579

CASE-ALTE JUDEŢE

• **Vând casă** în Battania, 17.000 Eur. Informaţii: 0741.641.080. 238607

EXPERŢI ÎN IMOBILIARE
romimo.ro
PIAŢA DE IMOBILIARE A ROMÂNIEI

CASE DE VACANŢĂ-JUD ARAD

• **Închiriez vilă** Cladova pentru weekend şi ocazii, 3 dormitoare, 2 băi, living, bucătărie, teren de tenis cu nocturnă, 0744.531.867. 239166

SPAŢII COM-ARAD

• **Vând hală** 330 mpx5,79 cu utilităţi+curte 110 mp, Arad, str. Eftimie Murgu FN. Telefon 0722.840.224. 224930

TERENURI LOCAL

• **Ocazie! Vând** teren în Arad, 3.800 Euro, materialul pentru fundaţie inclus, pentru tineri. Informaţii telefon 0753536436. 238950

• **TEREN CONSTRUIBIL** 3500MP, CERTIFICAT URBANISM P+2, SOSEA, 62.000EURO, 0752113315, 0742781651 187654

• **TEREN 10.000MP** LA ŞOSEA D.N.ARAD- ZIMAND CUZ, 6,9EURO/MP, 0722273759, 0742781651 187655

• **Vând loc** de casă în Gai, 950 mp, FS 13,50. Telefon 0740.818.229. 238177

• **Vând teren** intravilan 1000 mp,în Subcetate, FS- 24 ml, cu toate utilităţile pe teren. Informaţii: 0722.509.092. 246869

• **Vând teren** 2,70 ha, vis- a- vis de Gardendo, pe drum Arad- Oradea, FS- 470 m, preţ 9 Eur/mp. Telefon 0721.215.382. 247070

• **Vând urgent** păşune Zimandul- Nou 5 ha. Telefon 0722.692.973. 238079

TERENURI JUDEŢ

• **Vând loc** casă în Mânruloc pe strada principală, utilităţi apă, gaz, curent. Telefon 0740.972.900. 219337

• **Vând loc** de casă, Mândruloc 500 mp, preţ atractiv, informaţii 0722962113. 224387

• **Vând locuri** de casă la Mâsca, la şosea, 0741.066.035. 254271

• **Vând teren** intravilan, Fântânele. Telefon 0745.555.249. 237812

• **Vând/schimb loc** casă intravilan în noul cartier rezidenţial Mândruloc Telefon 0723.513.102. 238858

• **11500 mp** şoseaua NĂDLAC, FS mare, utilităţi, proiect Hotel, 0722- 257409. 211744

• **21200 mp** GHIOROC, lângă LAS VEGAS, agrement, pescărie, fotbal, 0722- 257409. 211747

IMOBILE CHIRII

• **Închiriez apartament** 3 camere, zona Maiakovski, amenajat lux, mobilat, dotat, preţ 400 Euro/lună. Informaţii 0726777560. 3387

• **Închiriez apartament** 2 camere, etaj II, două balcoane, zona Podgoria, 250 Euro. Informaţii 0743700345, 0752473163. 239159

• **Închiriez apartament** 2 camere, Lebăda, decomandat, curat, 150 Eur, 0745.615.820. 239824

• **Închiriez apartament** 3 camere, Alfa, etajul II, termopan, combină, maşină de spălat, TV, internet, veselă, chiria lunară 250 Euro/lună+1 lună garanţie. 0744270665. 246468

• **Închiriez apartament** 2 camere mobilat, Vlaicu. Telefon 0723.447.510, 0728.364.169. 246052

• **Închiriez apartament** 2 camere Micălaca. Telefon 0746.174.540. 246212

• **Închiriez apartament** două camere, strada Bihorului. Informaţii 0745.271.462. 6381

• **Închiriez apartament** 1 cameră, bucătărie, baie, str. Frunzei, etaj 3, superlux, 90 Eur/lună. Telefon 0754.396.172. 247322

• **Închiriez apartament** 1 cameră, Vlaicu, Bloc Nou. Telefon 0728.075.878. 249769

• **Închiriez apartament** 2 camere, etaj 2/4, nemobilat, nedecomandat, zona Fortuna, preţ 120 Eur+ 100 Eur garanţie. Telefon 0745.654.471. 250707

• **Închiriez casă** în Păncota 4 camere, baie, Grădină Mare, pe termen lung. 0742/218693. 239681

• **Închiriez garsonieră** central mobilată contorizată. Telefon 0257/255475, 0726.956.369. 237149

• **Închiriez garsonieră** mobilată, str. 6 Vânători. Preţ 120 Euro+garanţie 100Euro, 0746.134.703, 0746.134.702. 239197

• **Închiriez garsonieră** pe termen lung Micălaca Piaţa Soarelui. Telefon 0743.768.108. 250510

• **Închiriez garsonieră** ultracentral. Informaţii telefon 0257/256854. 253260

• **Caut colegă** de cameră zona Grădişte, lângă Biserica Ortodoxă, 0753.109.422. 253683

• **Caut să** închiriez apartament 3- 4 camere, nemobilat, Vlaicu, 0722.606.527. 251771

• **Caut să** închiriez apartament 2 camere, nemobilat pe termen lung, ofer 100 Euro, lunar! 0740298603. 253186

• **Dau în** chirie apartament 2 camere zonă centrală, mobilat, 150 Eur negociabil. Telefon 0722.232.241. 225333

• **Dau în** chirie apartament 3 camere, 100 Euro, 0722.606.527. 251992

• **Dau în** chirie apartament 2 camere, mobilat, parter contorizat, Calea Romanilor, telefon 0751531286. 252590

• **Dau în** chirie garsonieră mobilată, Central, 120 Euro, 0726.289.694. 251953

• **Dau în** chirie 2 camere mobilate Micălaca- Gară, 150Euro, 0726.289.694. 251918

• **Inchiriez (ofer)** apartament 2 camere, mobilat, total contorizat, et.1, zona UTA. Tel. 0744804269, 0723467248 238297

• **Inchiriez ap.** 2 camere in bloc nou,complet contorizat,mobilat,175 euro.Telefon 0744936357 251680

• **Ocazie!Inchiriez apartament** 2 camere in bloc nou,total contorizat,mobilat si utilat,pe str Oituz.Negociabil pe termen lung!Telefon 0744936357 239172

• **PF închiriez** vilă la cheie lux, Vladimirescu, 599 Eur, 0722.205.811. 225784

SPAŢII COM-ARAD

• **Închiriez spaţiu** comercial ultracentral, 10 Eur/mp. Telefon 0724.065.877. 219878

• **Închiriez spaţiu** comercial 70 mp+ teren 1000 mp Calea Radnei, 0722.295.353. 247232

• **Închiriez spaţiu** comercial strada Mihai Eminescu. Telefon 0744784910. 252826

• **Dau în** chirie spaţiu comercial 90 mp zona Podgoria- Revoluţiei colţ cu Lacului, 0722.356.213. 250176

• **Ofer hale** de 330- 660mp în Parcul Industrial Uta. Telefon 0721.288.570. 237951

• **Ofer închiriez** cabinete medicale în Policlinică centrală, parcare gratis. 0755048519. 143880

SPAŢII COM-JUDEŢUL ARAD

• **Închiriez scaun** coafură salon nou deschis, în Păncota. Telefon 0752.579.270. 233

SCHIMB LOCUINŢE-ARAD

• **Schimb apartament** 2 camere, construcţie nouă Alfa cu apartament 2- 3 camere, zona Tribunalului. 0727/836953, 0723/599169. 232026

AP.2 CAMERE-ARAD

• **Cumpăr apartament** 2 camere, confort I, ofer 30.000 Eur plata pe loc, 0722.295.353. 246568

TEREN-JUDEŢUL ARAD

• **Cumpăr teren** agricol telefon 0744359024, 0257280234, 0357410011. 145959

OFERTE LOCURI DE MUNCĂ

• **Angaăm recepţioneră** auto- service, limba maghiară, permis auto, 0728.220.220. 0

• **Angajăm agent** vânzări toată ţara. C.V la agentvanzare@gmail.com 251243

• **Angajăm urgent** femeie de serviciu, tâmplar, electrician, relaţii Bd- ul Revoluţiei nr. 94- 96. Informaţii 0733.017.646. 246103

• **Angajez instalator** cu permis auto. Telefon 0722.293.820. 250118

• **Angajez urgent** croitor/croitoreasă în domeniul reparaţiilor de haine, cu experienţă. Rugăm seriozitate, 0732.997.228, 0257/217271. 237132

• **Firmă de** transport angajăm şoferi profesionişti cu vechime de minim 3 ani. Telefon 0745201919. 252209

• **Hotel 3** stele angajează recepţioneră cu experienţă. Telefon 0745.558.347. 251305

• **SC angajăm** muncitori pentru linie de producţie. Informaţii telefon 0742.591.079, 0744.367.837. 250460

• **Societate comercială** angajează secretară registrator. Aşteptăm CV- urile dumneavoastră la INFO@ENERGOTEL.RO. Informaţii suplimentare la telefon 0752363746. 6846

• **Tapiţerie Bujac** angajează montator schelete şi tâmplari. Telefon 0257/349156. 199

PRESTĂRI SERVICII

• **REPARĂM MAŞINI SPĂLAT, FRIGORIFICE, TV; EXECUTĂM TERMOPANE, MOBILIER, TAPIŢERIE, 0726.796.542.** 947991

CONSTRUCŢII

• **AB Absolut,** acasă aduc balast, nisip, piatră, pământ, 2- 22 MC, duc molozul ieftin, 0745036969, 0722389480. 190585

• **AB aduc** acasă balast, nisip, sorturi între 2- 5mc, la cel mai mic preţ. 0741.972.216. 71105

AUTO ROMÂNEŞTI

• **Ofer maşină** pentru programul RABLA. Informaţii 0740.182.500. 246525

• **Vând Dacia** Papuc 5 locuri an fabricaţie 2003, motor diesel, cap. 1900 cmc, stare excelentă 2700 Eur. Telefon 0748.990.339. 250632

• **Vând Dacia** 1310 din 1994, stare bună şi remorcă auto 7 tone. Informaţii telefon 0257/358038. 251606

• **VAND SCHIMB** CIELO DAEWO COREAN CU GAZ OMOLOGAT, ALARMA, STARE FOARTE BUNA DE FUNCTIONARE. INFORMATII LA TELEFON 0742057833 228204

AUTO STRĂINE

• **Vând (sau** variante) BMW 320, 2,0 diesel, an 2004, geamuri electrice, climă, încălzire scaune. Telefon 0740.574.138. 238336

• **Vând autoturism** A4, an 2000, argintiu, full, înmatriculat, stare impecabilă. Telefon 0751.043.201. 241596

• **Vând Fiat** Ducato Maxi, an 1997, preţ 5.700 Eur. Telefon 0744.623.459. 237596

• **Vând Ford** Mondeo anul 1996, cu climă, motor 1,6 benzină, negociabil, 0748.898.455. 238614

• **Vând Golf** 1,9 TDI 2004, înmatriculat 163.000 km, preţ 7800 Eur negociabil. Telefon 0753.877.811. 251128

• **Vând Matiz** albastru, an fabricaţie 2000 în stare perfectă.Telefon 0745.561.130. 245844

• **Vând Mercedes** E 200D, înmatriculat din 1996, stare bună, 4.500 Eur, Dacia Logan 2006, 1,4, benzină, 3.500 Eur şi Dacia 1310 din 1999, pe GPL. Telefon 0726.689.406. 251602

• **Vând Mercedes** 220 Diesel, an 1998, probleme injecţie, preţ 2.200 Eur, 0752.525.446. 237983

• **Vând Opel** Corsa, alb, an 1994, stare impecabilă, înmatriculat recent, preţ 1600 Eur. Telefon 0743.298.298. 241404

• **Vând Opel** Merina, an 2007, oglinzi şi geamuri electrice, climă, încălzire scaune, 6800 Eur negociabil. Telefon 0740.574.138. 238388

• **Vând Volkswagen** Bora, an 2000, preţ 5600 Euro, 0740292323. 246149

GARAJE

• **Vând garaj** str. Aleea Agnita, cartierul Funcţionarilor. Telefon 0722.692.973. 238059

• **Vând sau** închiriez garaj strada I.Neculce, în spate la Sc.5. Informaţii 0257/253992, 0766752278. 253109

ELECTRONIC PLUS

• **Vând ieftin - RATE/CASH ELECTROCASNICE NOI/SECOND HAND, TERMOPANE, VITRINE FRIGORIFICE VERTICALE-ORIZONTALE, MOBILĂ, CANAPELE, SCUTERE, BICICLETE, ANVELOPE CAMIOANE. ROTARU, LIPOVA- 0726.796.542.** 8694

• **Vând televizor** diagonală 66 Seg, frigider Beko 170L. Informaţii 0726398063. 252194

MOBIDOM

• **Vând bibliotecă.** Telefon 0257/211904, 0727/152.609. 252172

CALCULATOARE

• **Vând monitor** Dell de 19 ", stare bună, 50 de lei, 0744.492.092. 246720

UNIUNEA EUROPEANĂ
Proiect finanţat prin Phare
GUVERNUL ROMÂNIEI

ANUNŢ

Primăria Oraşului Pecica în parteneriat cu Primăria Oraşului Battonya au onoarea să vă invite să vizitaţi expoziţia de produse agro-alimentare

"AGRICULTURĂ FĂRĂ FRONTIERE"

între **14-16 August 2009** pe platforma Pieţei agro-alimentare din Pecica, în cadrul "Praznicului de Pită Nouă".

Vor fi expuse produse din România şi Ungaria: legume, fructe, miere, lactate, mezeluri, tăiţei de casă, produse de panificaţie şi patiserie, flori, seminţe, pesticide, utilaje agricole, împletituri din nuiele, publicaţii de specialitate.

Din program: degustări de produse tradiţionale, concursuri (fuga în sac, cărat nevasta, băut bere, prins purcei, concurs gastronomic, etc.), Parada hipo, Parada portului popular, spectacole şi alte evenimente pentru cei mari şi cei mici.

Expoziţia reprezintă una din acţiunile organizate în cadrul proiectului cu numărul RO-2006/018-446.01.01.01.23 "Agricultura fără frontiere" finanţat prin Programul Phare CBC RO-HU 2006.
Informaţii la: d-na dr.ing. Marinela Petran, manager de proiect, telefon 0745.855633 sau 0731.031706.

Pentru mai multe informaţii despre relaţiile dintre România şi Uniunea Europeană vizitează:
http://ec.europa.eu/romania/index_ro.htm
www.mdrl.ro

(II-247903)

PIERDERI

• **Pierdut certificat** constatator nr. 42487 din 15.08.08 eliberat de Oficiul Registrului Comerţului Arad, aparţinând SC Nuova Linea SRL. Il declar nul. 250589

• **Pierdut certificat** constatator original al SC Don&Benj XXI SRL eliberat de Camera der Comerţ ARad, la data de 29.08.2005, îl declar nul. 252687

INSTRUMENTE MUZICALE

• **Acordioane de** vânzare Honer, Vermaster, staţie Vermona. Informaţii 0748171292. 252494

LOCURI DE VECI

• **Vând un** loc de veci cimentat, loc central, Cimitirul Eternitatea. Telefon 0257/284286. 237659

ANIMALE-PĂSĂRI DOMESTICE

• **Vând caţei** Ciobănesc German(Lup), vaccinaţi. 70 Euro/buc. 0357/422154, 0744958818. 246517

• **Vând purcei** Landrax 8 săptămâni. Telefon 0749.082.154. 249641

• **Vând 10** porci între 100- 130 kg. Informaţii telefon 0748.251.475 241570

MASINI,UTILAJE,INSTALATII

• **Dau în** chirie buldoexcavator preţ negociabil. Informaţii 0722.356.213. 249994

• **Vând maşini** de rectificat rotund, rectificat plan, cuptor de tratamente termice, maşină de găurit G16, macara plan mobil, tablă oţel ARC. Telefon 0722.840.224. 225261

• **Vând utilaje** confecţionat termopane PVC. Telefon 0744.786.980. 238804

IMPRUMUTURI FINANCIARE

• **Oferim împrumuturi** în valută(Euro) 12 luni. Întreaga plată la final. 0257/279512, 0726842692, 0743787609. Posibilităţi prelungire contract, împrumut notarial, 0% dobândă. 242794

• **Ofertă! Valută** Rapid cu 4%, plata la final! Telefon 0721492429. 234943

CITAŢII

• **Se citează** Nevinglovschi Julieta- Iosefina, ultimul domiciliu Arad, str. Anatole France nr. 18 ca pârâtă dosar 3186/55/2008 al Judecătoriei Arad, pentru termenul din 7.09.2009, ora 8,30, la Judecătoria Arad, cam. 147, în contradictoriu cu Roşcău Florica 250603

DIVERSE

• **Cumpăr cupru** la 12 Ron, cumpăr alamă la 7,5 Ron, cumpăr baterii vechi la 11 Ron, cumpăr radiatoare vechi, 0758.506.342. 225340

• **Cumpăr mobilă** din lemn, porţelanuri, cărţi şi alte obiecte vechi. Telefon 0744.203.945. 239347

• **Cumpăr pene** vechi şi noi, fier vechi, baterii vechi, aluminiu, cupru- 11 Ron, alamă- 7 Ron, 0741.134.368. 225345

• **Cumpăr pene** vechi şi noi, fier vechi, baterii vechi, aluminiu, cupru- 11 Ron, alamă- 7 Ron, 0748.912.117. 225365

• **Vând ţuică** de prună 52 grade, informaţii telefon 0756495707. 175565

• **Vând ţuică** de prună 52 grade, informaţii telefon 0756495707. 175565

• **Vând ieftin** vibrocompactor german Wacker 410 kg, strung, cositoare, benzină, aspiratoare profesionale. 0726.796.542. 214158

• **Vând maşină** de cusut Singer, seriaY, Trade Mark, tacâmuri Alpaca, goblenuri noi Tipoen, neînrămate, sufragerie Lengyel şi două locuri de veci, central, Pomenirea. Informaţii 0257256854, dupa ora 16,00. 253307

• **Vând prune** pentru ţuică. Informaţii 0744.555.107. 241789

• **Vând troler** nou, capacitate 180 l, preţ 100 lei. Telefon 0730.225.645. 234570

www.romjob.ro

INFORM MEDIA

INFORM MEDIA, editorul cotidianelor Jurnal Arădean şi Arad Expres, parte a grupului multinaţional Inform Media, care îşi desfăşoară activitatea în domeniul presei locale tipărite

CAUTĂ

Distribuitor de presă (în cutii poştale) pentru cartierele Bujac, Micălaca şi pentru localităţile: Păuliş, Ghioroc, Cuvin, Miniş, Radna, Frumuşeni, Mândruloc

Cerinţe:
- Seriozitate
- Dinamism
- Conştiinciozitate

Se oferă:
- Salar atractiv
- Timp de lucru 2 ore

Informaţii suplimentare la telefon: 0257-281.802 sau 0729.989.504.

Program mica publicitate:

pe B-dul Revoluţiei, nr. 81 luni-vineri: 8.00-19.00, duminică: 9.00-13.00,

pe Poetului 1C (hala 36) luni-vineri: 9.00-16.00.

Preluarea anunţurilor pentru următoarea zi se face până la ora 16.00 la ambele sedii, cu excepţia anunţurilor de deces, care se primesc până la ora 19.00, la sediul din Bd. Revoluţiei 81 .

DECESE

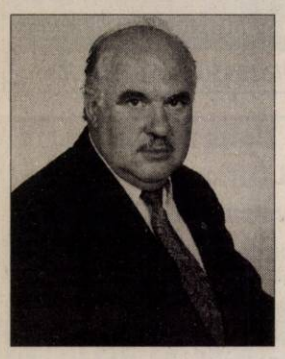

Cu durere în suflete şi multă tristeţe ne despărţim de cel care a fost

STOICHESCU DIMITRIE,

tată, soţ, bunic şi socru. Dumnezeu să-l ierte şi să-l odihnească în pace! Înmormântarea va avea loc în data de 15 august, ora 14:00, la Cimitirul Eternitatea din Arad.

Soţia Ioana, copii Ilie, Dorin şi Tibi, nepoţii Alexander, Emma şi Bogdan, nurorile Paula şi Ramona

---

Cu profundă durere anunţ trecerea la cele veşnice la vârsta de 64 ani a iubitei şi stimatei mele soţii, pedagog şi colegă ceea care a fost

prof. **MITRICI RODICA,**

care a fost o soţie şi un pedagog desăvârşit. Nu te voi uita niciodată. Înmormântarea va avea loc joi 13 august, orele 13, de la capela Cimitirului Grădişte.

Soţul veşnic îndurerat Duşan (Dudi)

Cu durere în suflet anunţăm încetarea din viaţă la vârsta de 90 ani a scumpei noastre mame, bunică şi străbunică, cea care a fost

BRONŢ FLOARE.

Vei rămâne veşnic în inimile noastre. Înmormântarea azi 13 august 2009, orele 14 în comuna Grăniceri.

Familiile îndoliate Popa şi Gârgari

Cu durere-n suflet anunţăm decesul, într-un tragic accident a d-lui

IOSIF FLOCA

din Răchiţele, jud. Cluj.

Înmormântarea va avea loc astăzi 13 august 2009, Răchiţele, ora 14, jud. Cluj.

Fiul Marinel cu familia, fiica Ancuţa cu familia, nepoţii: Mihăiţă, Cosmin, Cosmina şi Mircea

---

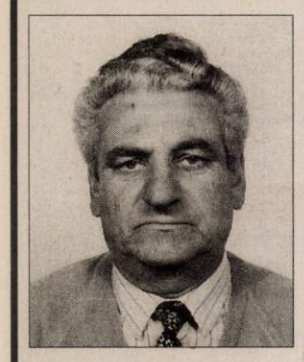

Cu mare durere în suflet anunţăm încetarea din viaţă a celui care a fost soţ, tată, bunic

ROVID IOSIF.

Înmormântarea are loc astăzi 13 august 2009, ora 14, la Capela Cimitirului Pomenirea.

Familia îndoliată

---

www.Doliu.ro

A venit acasă pentru totdeauna

RADU LUPU,

decedat în data de 25 iulie 2009 la Bloomington (Indiana) SUA. Slujba de înmormântarea va avea loc sâmbătă 15 august 2009, ora 14, la Cimitirul Eternitatea, de la Capela Demian. Dumnezeu să-l ierte şi să-l odihnească.

Familiile Lupu şi Firca în veci nemângâiaţi

CONDOLEANŢE

Împărtăşim durerea voastră, a familiilor Tarcea şi Floarea şi îl rugăm pe Dumnezeu să vă dea mângâiere, credinţa reîntâlnirii şi pace la plecarea în veşnicie a celui pe care doar dragoastea Lui Dumnezeu îl va putea înlocui,

CLAUDIU TARCEA.

Prietenii din Primăria Municipiului Arad, Serviciul Administraţie Publică Locală

Suntem alături de colegul nostru, ec. Viorel Hanganu în momentele dificile ale trecerii în eternitate a dragei sale mame. Sincere condoleanţe.

Rector Lizica Mihuţ

Sincere condoleanţe, familiei îndurerate la decesul cuscrului

IOSIF FLOCA.

Dumnezeu să-l odihnească.

Petrică, Dana şi Bianca

Dragă familie Tarcea, plângem alături de voi pentru scumpul nostru

CLAUDIU,

care a plecat dintre noi, dar, ca şi voi, avem nădejdea revederii. Dumnezeu să vă mângâie!

Familiile Şurtea Gheorghe şi Otenzia, Hotea Sorin şi Claudia

Un suflet minunat s-a ridicat la cer,

CLAUDIU TARCEA.

Înălţăm o rugăciune către bunul Dumnezeu să-l odihnească în linişte şi să-i lumineze calea spre veşnicie. Sincere condoleanţe şi întreaga compasiune familiei Tarcea.

COLECTIVUL GRĂDINIŢEI PS 2 ARAD

Suntem alături de familia Tarcea în aceste momente grele pricinuite de dispariţia prematură a fiului

CLAUDIU TARCEA.

Sincere condoleanţe.

Colectivul DGASPC Arad

Suntem alături de colegul nostru Talpai Tiberiu în greaua încercare pricinuită de trecerea în nefiinţă a mamei dragi, transmiţând sincere condoleanţe familiei îndoliate.

Colectivul SC Central SA Arad

Cu adâncă durere în suflet, suntem alături de familia Tarcea la trecerea în nefiinţă a fiului lor,

TARCEA CLAUDIU.

Dumnezeu să-l odihnească!

Fam. Koncz, Cserneszky şi Gavrilescu

Sincere condoleanţe familiei Tarcea în aceste clipe grele pricinuite de pierderea fiului drag

CLAUDIU.

Bunul Dumnezeu să îl odihnească în pace.

Familia Raţiu Maria şi Solomon

Un ultim omagiu bunului nostru pieten

ROVID IOSIF.

Fam. Mârza Nicolae

Suntem îndureraţi, alături de voi Teo, Puiu, Dorina, trăind cu speranţa revederii în ceruri a lui

CLAUDIU TARCEA.

Dumnezeu să vă mângâie!

Familiile Ciupuligă: Dorin&Lidia, Sami&Beky, Paul&Iunia

Sincere condoleanţe familiei Dr. Luminiţa Stamoran, la trecerea în nefiinţă a distinsului nostru coleg,

Dr. **STAMORAN MILIVOI.**

Dumnezeu să-l odihnească în pace!

Dr. A.I. Vereşiu, împreună cu întreg Colectivul Secţiei Diabet Cluj-Napoca

---

Cu sufletele îndurerate suntem alături de Teodora şi familia Tarcea la pierderea colegului nostru drag

CLAUDIU TARCEA.

Condoleanţe familiei îndoliate. Dumnezeu să-i mângâie şi să-i binecuvânteze.

Fosta clasă XII B

Sincere mulţumiri tuturor celor care au fost alături de noi la dureroasa despărţire de cel care a fost

IOAN COŞERI

din Sebiş.

Familiile Coşeri şi Făgăraş

Condoleanţe şi compasiune familiei îndurerate la trecerea în nefiinţă a celui care a fost colonel

PODOABĂ EUGEN.

Colectivul Cabinetului Psihologic Negrea Simona

Colectivul Şcolii Generale nr. 5 deplânge trecerea în nefiinţă a fostei colege, dascălul de excepţie

profesor **RODICA MITRICI.**

Fie-i ţărâna uşoară şi sincere condoleanţe soţului îndoliat.

Cu durere în suflete ne despărţim de iubitul nostru nepot, verişor, cel care a fost

CLAUDIU TARCEA.

Nu te vom uita în veci!

Mătuşa Monica şi verişoara Adela din SUA

Anunţurile de deces se publică GRATUIT!

SELGROS CASH&CARRY
ARAD angajează:

SELGROS CASH & CARRY

MĂCELAR / TRANŞATOR

Responsabilităţi:
- tranşarea cărnii în condiţii de maximă eficienţă
- prelucrarea şi ambalarea cărnii în vederea expunerii la vânzare
- pregătirea cărnii in vederea producţiei de mezeluri si de preparate din carne

Cerinţe:
- calificare în domeniu
- experienţă în tranşarea şi prelucrarea cărnii
- seriozitate, flexibilitate, dinamism

Vă oferim:
- salariu atractiv
- sistem informatic performant şi logistică modernă
- training de specialitate
- oportunitatea unei cariere într-un concern internaţional

Dacă vă identificaţi cu profilul nostru, aşteptăm să trimiteţi un CV însoţit de o scrisoare de intenţie şi o fotografie recentă la adresa:
SELGROS CASH & CARRY S.R.L.
Adresa: Calea Radnei nr. 294, ARAD Tel.: 0257-308.114 Fax: 0257-308.199
E-mail: jobarad@selgros.ro

Numai candidaţii care îndeplinesc condiţiile cerute vor fi contactaţi.

SC PALMAR VALI SRL sediul în Pecica, STR. 1 NR. 58
ARENDEAZĂ TERENURILE AGRICOLE A ACŢIONARILOR IAS MUREŞ
pe care acesta nu le mai lucrează.
Informaţii la telefon 0742.303.743.
H-238520

Biserica Ortodoxă Vasile Goldiş comuna Beliu
organizează la licitaţie în 16.08.2009 ora 15,00 pentru vopsit tablă acoperiş şi turn aproximativ 600 mp.
Informaţii la telefon 0257/328950, 0756127610.
H-246089

Deutsch-rumänisches Unternehmen sucht Bürokraft mit guten MS Office Kenntnissen. Bewerbungen, bis spätestens am 21.08.2009 unter 0735.522.106 oder **office@rifa.ro**
b-251564

TÂRG INTERNAŢIONAL
DE ANTICHITĂŢI
ÎN CADRUL CARNAVALULUI FLORILOR, 20 AUGUST 2009
DEBREŢIN, PARCAREA MAGAZINULUI TESCO, STR. KISHEGYESI, ÎNTRE ORELE 7-16.
INFORMAŢII PENTRU ÎNSCRIERI LA TEL.: 00-36-30-416-27-38.

www.aradon.ro
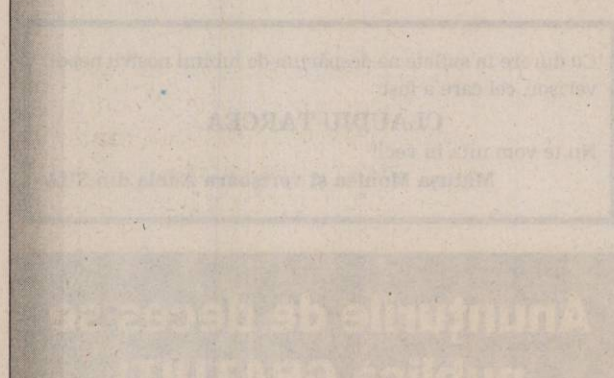

Publicitate eficientă în
JURNAL ARĂDEAN
cel mai citit ziar judeţean!

ANIVERSĂRI

Cu ocazia împlinirii primului an din viaţă îi dorim lui

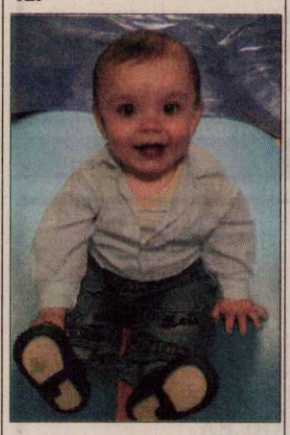

RAŢ DAVID - DANIEL
multă sănătate, bucurie şi copilărie senină
LA MULŢI ANI!
Mami, tati şi surioara Ana-Maria

Un sincer şi călduros LA MULŢI ANI, scumpei mele mame, MARIA DRĂGAN, la împlinirea vârstei de 60 ani. Bunul Dumnezeu să-ţi dea sănătate şi să te ocrotească.
Cu drag, fiica Luminiţa

SOS SATELE COPIILOR ROMÂNIA

IMPLICAREA TA CONTUREAZĂ DESTINE!

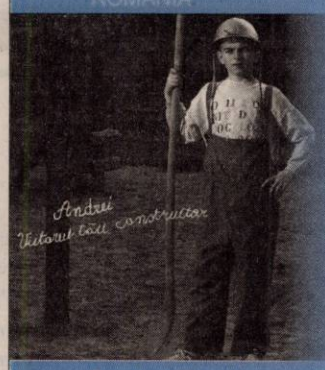

Fiecare copil trebuie să aibă o familie care îl iubeşte, îl respectă şi îi oferă siguranţă.

Astăzi, în România, peste 70.000 de copii trăiesc fără îngrijirea şi dragostea părinţilor lor. Este o realitate, poate mai dură şi mai nedreaptă decât criza economică din zilele noastre.

SOS Satele Copiilor România ocroteşte 800 de copii fără părinţi sau cu risc de a-şi pierde familia. Aceşti copii sunt astăzi alături de o mamă, au o familie, casă, dragoste şi siguranţă, colegi de clasă, pasiuni şi speranţe, datorită sprijinului primit de la noi şi de la mulţi oameni cu o inimă mare.

Implicarea ta oferă acestor copii şansa la un destin mai blând. Vei fi mândru într-o zi, de tine şi de ei, ştiind că au ajuns doctori, mecanici, educatori, contabili, ingineri, pompieri. Nu ştii ce îţi rezervă viitorul şi cum ţi se va întoarce vreodată favoarea ...

Află mai multe pe **www.sos-satelecopiilor.ro**

Pentru tine 1 leu pe zi înseamnă o cafea!
Pentru un copil fără părinţi, înseamnă şansa la un destin.

1 leu pe zi pentru copii

= 30 lei donaţi în fiecare lună pentru SOS Satele Copiilor

Oricând poţi renunţa la donaţia ta lunară doar anunţând telefonic.

CONT DONAŢII
SOS SATELE COPIILOR ROMÂNIA,
CF 7106752
IBAN RO84 CITI 0000 0008 2501 8018
deschis la Citibank Europe – Sucursala România

DDB

Numele .....
E-mail/Telefon .....
Oraş, Judeţ .....
Adresa .....
Data naşterii .....

VREAU SĂ MĂ IMPLIC!
❑ Doresc să sprijin în mod constant SOS Satele Copiilor România.
❑ Doresc să primesc informaţii pe e-mail sau prin poştă.

Fii prieten permanent al copiilor, de astăzi!
Trimite acum acest talon completat prin e-mail sau fax:
prieten@sos-satelecopiilor.ro, fax: 021.668.00.77

CAUŢI UN TEREN? VREI SĂ VINZI O CASĂ?
Poţi face totul **RAPID ŞI UŞOR** intrând pe **www.romimo.ro**!
EXPERŢI ÎN IMOBILIARE
romimo.ro
PIAŢA DE IMOBILIARE A ROMÂNIEI

publitim.ro Devine
publi24.ro

Suntem alături de familia Tarcea şi transmitem sincere condoleanţe la trecerea la cele veşnice a celui care a fost

TARCEA CLAUDIU.

Dumnezeu să-l odihnească în pace!

Cadrele didactice şi absolvenţii, promoţia 2008 a Facultăţii de Ştiinţe Umaniste, Politice şi Administrative din cadrul UVVG

Cu inima sfâşiată de durerea despărţirii, dar şi mângâiaţi de gândul revederii în veşnicie, spunem un înlăcrimat bun-rămas, scumpului nostru ginere, cumnat şi unchi

CLAUDIU TARCEA,

suflet iubitor şi blând.

Familia Floarea Gicu, Tinica, Claudiu, Claudia şi Raul

Cu gând pios şi rugăciune, suntem alături de familiile Tarcea şi Floarea şi de toţi cei care, în mare suferinţă, se despart de scumpul lor

CLAUDIU TARCEA.

Familia Brie

Suntem alături de colega noastră, Diana Cristici, în aceste momente grele pricinuite de trecerea în nefiinţă a dragei sale bunici. Sincere condoleanţe familiei îndoliate. Dumnezeu să o odihnească!

Echipa Millennium Bank Arad

Regretăm nespus dispariţia prietenului nostru

dr. **MILIVOI STAMORAN.**

Suntem alături de Luminiţa.

Familia dr. Rodica şi Arsenie mătuşa Constanţa

Un ultim omagiu celui care a fost

GHEORGHE BUŞ.

Condoleanţe familiei îndoliate!

Fam. Hodişan Mihai (Mutu)

Suntem alături de familia Tracea în momentele grele de tristeţe şi durere pricinuite de decesul fiului lor,

TARCEA CLAUDIU.

Dumnezeu să-l odihnească în pace!

Familia Halgatina

Suntem alături de încercata familie Tarcea la despărţirea de cel care a fost

CLAUDIU TARCEA.

Sincere condoleanţe familiei îndoliate.

Cuscri Glevan Iosif, Florin, Piri şi Laura

Anunţurile de deces se publică GRATUIT!

Sincere condoleanţe familiei şi rudelor la pierderea celui care a fost

CLAUDIU TARCEA.

Dumnezeu să vă mângâie inimile întristate cu nădejdea că, pentru cei care se săvârşesc în Hristos, moartea nu-i decât pragul spre veşnicie, iar despărţirea este vremelnică.

Cu profundă compasiune, colectivul Liceului Baptist Arad

Împărtăşim durerea familiilor Tarcea şi Floarea la trista despărţire de cel care a fost preaiubit soţ, fiu, ginere, nepot,

CLAUDIU TARCEA,

chemat la Domnul la numai 22 de ani.

Familia Kirr

COMEMORĂRI

Cu tristeţe în suflete amintim că se împlineşte 1 an de când ne-a părăsit bunul şi iubitul nostru soţ, tată şi bunic

MATEI SAS,

77 ANI.

Slujba de pomenire se va oficia sâmbătă 15 august orele 13,00 la Catedrala Veche.

Familia

Sunt 6 săptămâni de când ne-a părăsit mama, colega, prietena noastră

MOISĂ JEANA - LUCIA.

Parastaul va avea loc duminică 16 august, ora 12, la Biserica Ortodoxă Lipova.

Familia

O lacrimă pe obraz, un gând pios de aducere aminte, la împlinirea a 10 ani de la trecerea în veşnicii, a dragei mele soţii

LENUŢA FLORE

(din Grădişte).

Dumnezeu să-ţi dea odihna lui.

Soţul Nelu

În fiecare zi ne întrebăm cu disperare/De ce ne-a despărţit destinul chiar pe noi/Dar nu găsim răspuns la întrebare/Şi nu te poate aduce nimeni înapoi. Au trecut 7 ani de dor şi suferinţă de când ne-a părăsit ce-a mai dragă fiinţă

IASMINA FICA,

care ne-a lăsat cu grea durere şi fără nici o mângâiere. Trăim cu gândul la tine şi te vom plânge neîncetat

părinţii Dănuţ şi Otilia, bunica Ivanca, străbunica Desanca

Cu adâncă durere anunţ împlinirea a 6 săptămâni de la trecerea la nefiinţă a soţului

DAVID IOAN.

Parastasul la Biserica din Bârzava, în 16 august 2009, orele 12.

Nepotul Florin, soţia Lenuţa, fiica Alexia-Maria şi soţia Maria Ienci

Azi, 13 August 2009 se împlinesc 2 ani de când tu scumpa noastră

DUDAŞ MARIA,

din Şimand ai plecat la cele veşnice, la numai 51 ani. Ne-ai lăsat cu sufletele arse de dor şi jale, cu un gol care nu va putea fi umplut niciodată. Lacrimi amare, flori şi lumânări la tristul tău mormânt vărsăm noi cei care te-am iubit cu disperare. Dumnezeu să te odihnească în pace!

Familia îndoliată

Timpul trece, tristeţea rămâne, azi 13 august se împlinesc 7 ani de când tu,

ILIE IOAN TAMAŞ

ai plecat pe un drum de unde nu ai vrut să te mai întorci, noi nu mai avem ce face de cât să-l rugăm pe Dumnezeu să te aibă în grija sa. Nu te vom uita niciodată.

Soţia Voichiţa, fiul Alin

Mica publicitate 210.775

Postează-ţi singur anunţul online!

De acum este mult mai simplu să-ţi postezi anunţul în ziar! Accesează **www.jurnalaradean.ro,** urmează instrucţiunile şi gata... Anunţul tău va fi publicat în ziua şi la rubrica dorită!

Pentru mai multe informaţii sunaţi-ne la nr: **0801000068**

www.jurnalaradean.ro

JURNAL ARĂDEAN

PE SCURT

• **Gripat.** Preşedintele statului Costa Rica, Oscar Arias (67 ani), laureat al premiului Nobel pentru pace şi mediator în criza provocată în Honduras de lovitura de stat împotriva lui Manuel Zelaya, suferă de gripă porcină şi a fost pus în izolare la domiciliul său, a anunţat fratele său, relatează AFP.

Un zid simbolic la Sziget

Sziget - Pentru a marca 20 de ani de la căderea Zidului Berlinului, cea de-a 17-a ediţie a unuia dintre cele mai mari festivaluri de muzică din Europa de Sud-Est, Sziget Festival, a înălţat un zid, pe care tinerii vor putea desena cu graffitti. Tineri din toate colţurile continentului european şi-au montat corturile pe insula Óbudai (Hajogyari), care are o suprafaţă de 76 de hectare. „Aşteptăm cel puţin la fel de mulţi vizitatori ca în 2008, când au participat 385.000 de persoane în cinci zile de muzică live", a declarat purtătorul de cuvânt al evenimentului, Viktoria Veto. Peste 200 de artişti şi trupe internaţionale vor urca pe principala scenă a festivalului.

Vrea să fie lăsat în pace

Roma - Premierul italian Silvio Berlusconi le-a cerut fotografilor să-i respecte viaţa privată şi să-l lase în pace, potrivit unui interviu pentru Il Giornale, ziar de centru-dreapta ce aparţine familiei sale. Respectarea vieţii private „nu mai există, pentru nimeni, Sincer, merit să fiu lăsat puţin în pace. Încălcarea dreptului la viaţă privată...ajunge!", a spus premierul, confruntat cu publicarea unor fotografii în care apare alături de minore sau femei îmbrăcate sumar.

Neil Young (Foto: EPA)

Neil Young, onorat

Los Angeles - Canadianul Neil Young va fi distins de către Academia Premiilor Grammy cu „Musicares. Personalitatea anului", într-o ceremonie care va avea loc pe 29 ianuarie, ca recunoaştere a întregii sale cariere muzicale, transmite AFP. Neil Young, în vârstă de 63 de ani, este unul dintre artiştii nord-americani cei mai valoroşi, autor al unor albume devenite clasice în industria rock-ului, printre care „Harvest" şi „Rust never sleeps".

Câine la „WC"

În acest videoclip amuzant postat pe internet ne este prezentat un câine care are o metodă inedită de a-şi face întreburileî.

http://video.aradon.ro/video/43735/caine-la-wc-

Pufi, o fetiţă frumoasă de bichon maltez, în vârstă de numai cinci luni, e mare amatoare de plimbări cu maşina sau prin parc şi de ronţăit papuci, atunci când îi găseşte... (Foto: Lucian Oros)

Şi-a împărţit câştigul

Roma - Un om de afaceri din Lombardia a împărţit cu angajaţii săi milionul de euro pe care l-a câştigat la loteria italiană, a scris ieri La Repubblica. „Dacă voi câştiga, voi împărţi banii", le-a spus angajaţilor Marco Colombo, de 38 de ani, care are o mică uzină metalurgică. Luni, după ce a luat 963.000 de euro, bărbatul şi-a respectat promisiunea şi le-a dat 350.000 de euro angajaţilor, adică 70.000 de euro pentru fiecare. Potrivit ziarului, tânărul patron a investit o parte din bani în societatea sa, aflată în dificultate din cauza crizei economice.

Şcolile din Bombay, închise

Bombay - Autorităţile indiene au decis ieri să închidă toate şcolile şi colegiile din Bombay, de teama propagării gripei porcine, relatează AFP. „Guvernul a decis să închidă toate şcolile şi colegiile din oraş, pentru o săptămână, începând de joi", a declarat Suresh Wandile, purtător de cuvînt al statului Maharashtra cu capitala la Bombay.

Capitala financiară şi industrială a ţării, Bombay are 18 milioane de locuitori. Primul deces provocat de gripa porcină în India a fost anunţat la începutul lunii august, iar de atunci au fost confirmate alte opt decese.

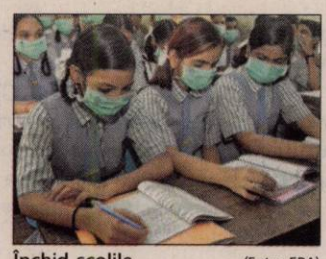

Închid şcolile (Foto: EPA)

Guvernul indian a decis să supravegheze cu atenţie persoanele care sosesc pe aeroporturi şi le cere celor care prezintă simptome de gripă să nu se ducă în locuri publice şi să solicite o examinare medicală.

Marmota a contactat câinele

■ O marmotă este la originea epidemiei de ciumă pulmonară din China, potrivit OMS.

Beijing - O marmotă este la originea epidemiei de ciumă pulmonară care s-a soldat cu trei morţi în nord-vestul Chinei, a informat marţi OMS, relatează AFP. „Potrivit unui studiu epidemiologic, originea acestei epidemii este o marmotă sălbatică, ce a avut contacte cu câinele primei persoane decedate", a declarat OMS.

China a informat OMS la 1 august că un focar de ciumă pulmonară a fost depistat în oraşul Ziketan dintr-una dintre „prefecturile autonome tibetane".

Prima victimă, proprietarul câinelui, avea 32 de ani. Socrul său, în vârstă de 64 de ani, şi unul dintre vecini, în vârstă de 37 de ani, au murit ulterior tot din cauza ciumei pulmonare.

Decesele se explică „mai ales prin întârzierea administrării tratamentelor", potrivit OMS. Alte nouă persoane - care au asistat la funeraliile primei victime - sunt încă în spital. Starea uneia este critică.

Nedepistând niciun nou caz de o săptămână, autorităţile chineze au ridicat carantina impusă asupra oraşului cu 10.000 de locuitori. Ciuma pulmonară este forma cea mai virulentă a bolii, dar şi cea mai rară. Tratamentul cu antibiotice este eficient, dacă diagnosticul este pus la timp.

Denisa - îi place să se plimbe, să se întâlnească cu prietenii şi să asculte muzică.

www.aradon.ro

Foto: Studio Roberto Franco
www.robertofranco.ro
0257/338.313
Agenţia Angels Events

Cel mai mare furt de bijuterii

■ Jaf-record de 40 de milioane de lire sterline la o casă de bijuterii din Londra.

Londra - Doi bărbaţi care au jefuit săptămâna trecută o casă de bijuterii din cartierul londonez Mayfair au plecat cu o pradă de circa 40 de milioane de lire sterline (47 milioane de euro), un record pentru un furt de bijuterii în Marea Britanie, a anunţat marţi Scotland Yard, relatează AFP. Acest jaf este considerat de poliţie ca cel mai mare furt de bijuterii din această ţară.

Cei doi bărbaţi, îmbrăcaţi elegant şi înarmaţi cu pistoale au intrat în magazinul de bijuterii Graff de pe New Bond Street joi, au ameninţat angajaţii şi au plecat cu 43 de bijuterii - inele, coliere, brăţări şi ceasuri.

Imagine de la o cameră de supraveghere (Foto: EPA)

Poliţia a anunţat jaful săptămâna trecută, dar, de abia după aflarea valorii prăzii, Scotland Yard a dat detalii despre operaţiune.

Poliţia din Londra a publicat marţi fotografii şi imagini de la camerele de supraveghere, cerând populaţiei să comunice orice informaţie despre acest jaf, comis în plină zi. Plecând din magazin, cei doi bărbaţi au luat cu ei o angajată şi au tras un foc de armă în magazin, ca avertisment, înainte de a renunţa la femeia luată ostatică.

Operaţiunea nu s-a soldat cu răniţi, chiar dacă hoţii au mai tras un foc de armă când au schimbat maşina BMW cu care veniseră cu un Mercedez-Benz.

Graff a fost vizat de un jaf şi în 2003, când s-au furat bijuterii de 23 de milioane de lire sterline, precedentul record pentru un furt de bijuterii în Marea Britanie. Sursa: NewsIn

Două concerte londoneze, anulate

Londra - Două concerte în memoria lui Michael Jackson au fost anulate, pentru că organizatorii nu au reuşit să adune suficiente vedete care să cânte pe scenele londoneze, potrivit presei britanice.

Concertele erau prevăzute pentru 29 august, pe Arena O2 din Londra, pentru a marca cea de-a 51-a aniversare a regelui muzicii pop. Randy Phillips, directorul societăţii AEG, declara, la jumătatea lunii iulie, că va lua cât mai curând o decizie în această privinţă.

Pe scenă ar fi putut urca, pe lângă vedete consacrate ale muzicii, şi fraţii regelui muzicii pop, alături de Janet, una dintre surorile sale. Organizatorii au reuşit să obţină acordul de participare pentru aceste concerte doar din partea americanilor Justin Timberlake şi Leona Lewis, consideraţi insuficienţi pentru a duce proiectul până la capăt. Un spectacol de omagiere a lui Michael Jackson se doreşte să fie totuşi organizat, dar nu mai devreme de 2010. Sursa: NewsIn

Şoimi. Consiliul local din Westminster a angajat şoimi ca să reducă numărul mult prea mare de porumbei din Trafalgar Square. (Foto: EPA)

DEBUT
Elevii antrenorului Ionuţ Popa întâlnesc în prima etapă a Ligii a II-a echipa FC Baia Mare /p.11

ILEGALITATE
Sever Jurcă afirmă că obligarea angajaţilor la concediu neplătit este ilegală /p.6

Astăzi: 75 locuri de muncă /p. 18

E-MAIL:
redactia.jurnalaradean@informmedia.ro
adevaruldearad@informmedia.ro

publicitate.jurnalaradean@informmedia.ro
publicitate.adevarul@informmedia.ro

JURNAL ARĂDEAN

FONDAT 1989
APARE LA ARAD

☎ 0257/281.802

Anul XXI, nr. 5815
20 pagini • 1,49 lei

Vineri
14 august 2009

28°C
Vremea va fi caldă şi frumoasă
Dimineaţa · La prânz · Seara

Vor să plătim şi frigul!

Şi cei care nu consumă energie termică ar putea contribui în cotă egală la plata a 50% din consumul pe bloc!

SIMONA BUTARU
simona.butaru@informmedia.ro

Arad - Conducerea CET a anunţat că intenţionează să promoveze un proiect de Hotărâre a Consiliului Local prin care toţi locatarii din blocurile aflate în sistemul de încălzire centralizat să participe la plata unei cote părţi din 50% din comsumul total de căldură. Mai exact, fie că arădenii şi-au închis robineţii termostataţi şi stau în frig pentru că nu au bani să plătească încălzirea, fie că şi-au montat centrale termice pe gaz, consumatorii vor fi obligaţi, dacă aleşii locali sunt de acord, să contribuie cu sume importante la CET. Propunerea CET vizează ca 50% din consumul total la nivelul imobiliului să fie împărţit în funcţie de suprafaţa apartamentelor, iar restul de 50% să fie împărţit în funcţie de consumul efectiv înregistrat de repartitoare!

Anunţul a fost făcut de Liviu Vărşăndan, directorul tehnic al CET Arad, în cadrul unei întâlniri cu administratorii de bloc organizată de Uniunea Locală a Asociaţiilor Locative din Arad. CET îşi justifică iniţiativa prin faptul că diferenţele de plată înregistrate în imobilele unde sunt montate repartitoare i-au determinat pe mulţi clienţi să se debranşeze... Măsura nu ţine seama însă de puternicul impact social pe care l-ar putea avea obligativitatea de plată în sistemul gândit şi râvnit de firma arădeană. /p.3

Două linii Primăria vrea să extindă sistemul de transport în comun din Aradul Nou, prin crearea a două noi linii de tramvai: una spre viitorul mall, alta spre viitorul spital judeţean. /p.8 (Foto: J.A.)

Politicul, în şcoli!

Arad (S.B.) - Prefectul Călin Bibarţ a subliniat ieri că lideri politici şi primarii mai multor localităţi încearcă să îşi promoveze preferaţii în funcţii de şefi la şcoli. /p.6

La mulţi ani!

Transmitem tuturor cititoarelor şi cititorilor noştri care mâine, la praznicul Sf. Maria, îţi sărbătoresc ziua numelui, să aibă parte de multă sănătate, împlinirea tuturor dorinţelor şi bucurii alături de cei dragi.

Astăzi, suplimentul Programe TV pentru perioada 15-21 august a.c. Se difuzează gratuit împreună cu ziarul Jurnal Arădean.

6 422225 000018
JURNAL ARĂDEAN
Arad, Str. Poetului Nr. 1C
0257-281802

Următorul număr al ziarului nostru va apărea luni, 17 august 2009.

Ceartă pe pământ

Arad (S.T.) - Deputatul PSD, Ciprian Luca îl acuză pe primarul Aradului că a luat cu japca pământ de la o staţiune de cercetare şi l-a înstrăinat în mod ilegal din domeniul public, iar prefectul Cristian Stragea a procedat tot ilegal, acordând titluri de proprietate celor cărora le-au fost retrocedate terenurile. Gheorghe Falcă îi răspunde că a primit pământul cu pricina de la guvernul PSD din 2004, respectiv de la fostul şi actualul ministru al Agriculturii, Ilie Sârbu. /p.6

SCHWABEN BAU
S.C. SCHWABENBAU S.R.L
www.schwabenbau.com
Fa. Schwabenbau – va ofera ca servicii toate specialitatiile la standardele de calitate germana
Lucrari de constructii
Finisaje exterioare:
- izolatie termica
- tencuiala decorativa exterioara
Finisaje interioare:
- lucrari de gresie si faianta
- lucrari de instalatii sanitare si electrice
Specialisti cu experienţa indelungata germana, cunostinta tehnicilor necesare la un nivel ridicat, o organizare rationala si lucrari fara daune, calitate de executie superioara si de durata la standarde germane si respectarea termenelor sint caracteristicile de baza ale succesului nostru.
Pentru datele de contact vezi anuntul nostru din editia aceasta:
„ Schwaben, Studioul de baie, gresie si faianta“

Închiriem spaţiu
compus din 4 camere, 4 băi, o zonă deschisă plus dependinţe, situat la mansarda clădirii de pe Bulevardul Revoluţiei nr. 56 din Arad.
Informaţii la telefon 0740.115.015.
H-246049

Arad. -Str. Pădurii nr. 24 (la intrarea în Piaţa Obor). Tel.: 0257 270 090
NOU NOU NOU NOU NOU NOU
e.mail: info@vignetoconsult.com
Universul Verde
www.vignetoconsult.com
TOATĂ GAMA DE ARBORI ŞI ARBUŞTI ORNAMENTALI ÎN VAS, CU POSIBILITATEA DE PLANTARE ÎN TOT ANUL
PROIECTARE REALIZARE, ŞI ÎNTREŢINERE GRĂDINI
Orar:
Luni - Sâmbătă: 10.00 - 12.00 / 13-00 - 19.00
Duminica: Închis
TOT MATERIALUL SĂDITOR ESTE CERTIFICAT ŞI GARANTAT
(H-671135)

Servicii oftalmologice complete, acum şi în Arad!
VISTA VISION
clinica de oftalmologie
Consultaţie gratuită şi reducere de 10% la tratament pentru primii 50 de pacienţi cu Cataractă
Sună la 0800-884-782 (număr fără taxă)
Spitalul Clinic Genesys, Micălaca, str. Cornel Radu, nr. 3
www.vistavision.ro

REMEMBER

14 august

1865 S-a născut Dmitri Merejkovski, scriitor rus (d. 1941)
1867 S-a născut prozatorul şi dramaturgul John Galsworthy (d. 1933)
1933 S-a născut Bryce Courtenay, scriitor australian
1944 S-a născut Dumitru Ichim, poet, prozator şi eseist român
1945 S-a născut Steve Martin, actor american de comedie
1958 A încetat din viaţă savantul francez Frederic Joliot-Curie (n. 1900)
1965 S-a născut Emmanuelle Beart, actriţă franceză
1972 A încetat din viaţă scriitorul Jules Romains (n. 1885)

Steve Martin

1983 S-a născut Mila Kunis, actriţă
1984 A murit Vasile Lovinescu, eseist, dramaturg. (n. 1905)
1996 A murit dirijorul de origine română Sergiu Celibidache (n. 1912)
2004 A încetat din viaţă Czeslaw Milosz, scriitor polonez (n. 1911)

BINE AŢI VENIT!

• Muncuţi Claudiu, Gabor Lidia, Fulop Giorgiana Antonia, Marian Diana Maria

AU PLECAT DINTRE NOI

Tulcan Ioan (1956), Filimon Maria (1944), Gustea Maria (1930), Kalinin Ecaterina (1931), Popov Rada (1952).

PIEŢE, TÂRGURI

• **Astăzi** este zi de piaţă la Ineu, Lipova, Covăsânţ, Mişca, Moneasa, Şepreuş, Şimand, Vladimirescu, Şeitin. Tot astăzi se organizează târguri săptămânale la Ineu, Şepreuş, Şimand.

TELEFOANE UTILE

☎ **INFORMAŢII TELEFONICE:** 1931; ROBOT: 1958; **APEL UNIC DE URGENŢĂ** (SALVARE, POLIŢIE; Pompieri): 112; **PRIMĂRIA MUNICIPIULUI ARAD:** Program de relaţii cu publicul (camera 5) luni-vineri între orele 8-20. Tel.: 0257/284.744; tel. centrală: 0257/281.850; **S.C. E.ON GAZ ROMÂNIA** - Sucursala Arad - Dispecerat şi intervenţie telefon: 0257/218.928; 0257/256.928; 0357/403.388; **DERANJAMENTE CURENT ELECTRIC:** 0257/235.991; 0257/929; 0257/205.881 **INFORMAŢII CFR:** 0257/231.777

SUDOKU

Reguli:

În fiecare bloc sunt câteva cifre între 1 şi 9, stabilite dinainte. Acestea trebuie completate cu cifrele lipsă, în aşa fel încât fiecare număr să figureze o singură dată. De asemenea, cifrele de la 1 la 9 trebuie să figureze o singură dată atât pe rândurile orizontale cât şi pe coloanele verticale ale celor nouă blocuri luate împreună.

ÎNCEPĂTORI

6	8					7		
9					8		4	5
		7	5		2			8
		8			9	4		6
					1	5	8	9
	6	9	4	8		7		
			8	5	7		1	
	2			4		6	5	
	7	3	2	1				

AVANSAŢI

			1	6				4
1						7	6	8
		6					3	
			2	1				9
	1		4		3		5	
3				5	8			
	3					1		
2	5	9						3
7				4	5			

Soluţia jocului din numărul precedent

2	5	1	4	7	6	3	8	9
9	6	4	8	5	3	2	1	7
8	3	7	1	9	2	5	6	4
6	7	8	3	4	5	1	9	2
3	4	9	2	8	1	7	5	6
5	1	2	7	6	9	8	4	3
1	2	6	5	3	4	9	7	8
4	8	3	9	1	7	6	2	5
7	9	5	6	2	8	4	3	1

ÎNCEPĂTORI

8	4	9	2	6	1	7	3	5
3	1	6	9	7	5	2	8	4
5	2	7	4	3	8	9	1	6
2	6	4	1	8	9	5	7	3
1	9	8	7	5	3	4	6	2
7	3	5	6	2	4	8	9	1
9	7	2	3	4	6	1	5	8
4	5	3	8	1	7	6	2	9
6	8	1	5	9	2	3	4	7

AVANSAŢI

UNDE MERGEM în Arad

CINEMA

DACIA

• **În ordine alfabetică** (SUA), orele 11; 14; 17; 20.

ARTA

• **Cea mai fericită fată din lume** (România), orele 15; 17,30; 20.

EXPOZIŢII

• Galeriile de Artă „Delta": Expoziţie retrospectivă de pictură Francisc Baranyai (orele 9-17)

• Sala Clio (str. Horea, nr. 8): Expoziţie de fotografie „Diafragma 11" (9-17)

• Complexul Muzeal Arad (Palatul Cultural, Piaţa G. Enescu 1): Expoziţia „Lemnul - natură, istorie, artă, stil" , deschisă în cadrul Secţiei Ştiinţele Naturii (orele 9-17)

• Muzeul de Artă Arad (str. Gh. Popa 2-4, et. II): Expoziţia „Culorile Mureşului" (9-17).

• Muzeul orăşenesc Lipova: Expoziţie documentară: „Familia Mocioni" (9-17)

• Galeria Alfa: Expoziţia „Interior stone work" de Julian & Ronald Chiu

• Galeria Jelen: Expoziţia fotografică şi de grafică a artistului Bagosi Imre.(9-17)

• Teatrul Vechi (str. Gh. Lazăr): „Experiment sintetic G", expoziţie de pictură a artistului arădean Laurian Popa (9-17)

• Muzeul de Artă, sala „Ovidiu Maitec": Expoziţia de pictură Ion Popescu-Negreni.

SĂNĂTATE

• **CABINET GINECOLOGIC:** Arad, B-dul Decebal nr. 11 (lângă Hotel Aradul). EFECTUĂM: TEST PAP, ECO VAGINAL, CHIURETAJ. Programări la telefon: 0727.008.794.

• **MEDLINE SERVICE** - injecţii, pansamente, perfuzii, recoltări analize la domiciliu, 7 zile din 7. Tel. 0257.338.578; 0728.285.762; 0728.285.760.

HOROSCOP

BERBEC
S-ar putea să constataţi că v-aţi făcut planuri total nerealiste. Vă recomandăm să vă sfătuiţi cu partenerul de viaţă. Împreună, puteţi rezolva problemele cu care vă confruntaţi în cămin.

TAUR
Aveţi tendinţa să începeţi prea multe treburi simultan şi riscaţi să nu vă reuşească nimic. Vă sfătuim să nu vă impuneţi punctul de vedere.

GEMENI
Din cauza stării de confuzie pe care o resimţiţi, s-ar putea să înţelegeţi greşit sfaturile unui bărbat.

RAC
S-ar putea să plecaţi într-o călătorie neprevăzută. Descoperiţi noi oportunităţi de afaceri. Profitaţi de şansele care vi se oferă, dar feriţi-vă de speculaţii!

LEU
Dimineaţa aveţi tendinţa să vă supra-apreciaţi capacitatea de efort. Este foarte bine că aveţi încredere în forţele proprii!

FECIOARA
O veche cunoştinţă vă propune să vă schimbaţi locul de muncă. Vă sfătuim să nu daţi un răspuns definitiv. Nu provocaţi discuţii în contradictoriu cu partenerul!

BALANŢA
Vă preocupă găsirea unor noi surse de venituri, dar aveţi puţină răbdare. O femeie pe care aţi ajutat-o mai demult vă întoarce astăzi serviciul.

SCORPION
Dorinţa de a câştiga mai mult vă face să neglijaţi planul sentimental şi riscaţi să ajungeţi la discuţii aprinse cu partenerul. Căutaţi o soluţie de compromis.

SĂGETĂTOR
Se pare că aveţi dificultăţi de comunicare. Vă recomandăm să amânaţi întâlnirile de afaceri şi să evitaţi deciziile importante.

CAPRICORN
Aveţi un simţ practic deosebit, care vă poate ajuta să demaraţi o afacere. După-amiază, un prieten vă propune o colaborare.

VĂRSĂTOR
Dimineaţa faceţi planuri foarte ambiţioase. Fiţi mai realist şi să înţelegeţi că singur nu vă puteţi descurca.

PEŞTI
Vă cam lipseşte simţul practic şi s-ar putea să vă descurcaţi mai greu la serviciu. Vă recomandăm să evitaţi discuţiile în contradictoriu cu şefii şi colegii.

„Jurnal arădean" vă ascultă

Între orele 11.00-13.00, la telefonul 0257.280.943, redactorul nostru vă stă la dispoziţie.

Arad (D.S.) - Blocat în propria curte. Aceasta este situaţia **familiei Vancea,** de pe strada George Coşbuc nr. 5. „Deşi în urmă cu două luni au efectuat lucrări de reparaţii în zonă, luni, muncitorii de la CET şi-au făcut, din nou, apariţia pe stradă, săpând în căutarea unei avarii. Un şef de echipă mi-a spus că în 24 ore, defecţiunea va fi remediată şi-mi voi putea folosi maşina parcată în curte. Astăzi este joi, iar eu sunt tot blocat în propria curte" - şi-a vărsat năduful pe cei de la CET un abonat al ziarului nostru de mai bine de 40 ani. Poate, astfel, tranşeele din faţa imobilului ii vor fi astupate...

C. Ambrus, pensionar, este nemulţumit de ritmul de melc, prin care cei de la Casa Judeţeană de Pensii răspund solicitărilor. „Cu numărul de înregistrare 11 516/13 aprilie, am solicitat recalcularea pensiei, dar nici până în ziua de astăzi nu am primit un răspuns". Luând legătura cu Casa Judeţeană de Pensii, am primit următorul răspuns: „Date fiind numeroasele solicitări de recalculare, există o uşoară întârziere. Vom încerca să grăbim acest proces, care-l va include, cu siguranţă, şi pe cititorul care a reclamat această problemă".

Maria Ficiu din Arad este profund indignată de lipsa coşurilor de gunoi în noile staţii de tramvai gândite de cei de la CTP. „În fiecare astfel de staţie, în spatele balusdradelor, există un „covor" de mucuri de ţigări, care oferă o imagine dezagreabilă. Poate, dacă ar exista coşuri, unii, cu bun simţ, ar uzita de ele. Dar, aşa ...".

CURS VALUTAR

Astăzi

Denumirea Valutei	BNR	BCR		BRD		San Paolo IMI BANK		Banca Românească		MKB Romexterra Bank		Alpha Bank		Casa Schimb LUXOR	
		C	V	C	V	C	V	C	V	C	V	C	V	C	V
Euro	4,21	4,17	4,26	4,14	4,29	4,18	4,23	4,17	4,25	4,19	4,27	4,15	4,27	4,17	4,21
Dolar SUA	2,97	2,92	3,03	2,90	3,02	2,93	2,99	2,91	3,01	2,93	3,02	2,88	3,01	2,94	2,98
Forint	0,0155	0,0149	0,0160	0,0146	0,0163	0,0153	0,0164	-	-	0,0154	0,0160	-	-	0,0154	0,0158
Gram aur	90,79	63,48													

Vineri, 14 august 2009

Biserica ortodoxă
Înaintepăznuirea Adormirii Maicii Domnului; Sf. Prooroc Miheia

Biserica romano - catolică
Sf. Maximilian Kolbe, pr. m.

Biserica greco - catolică
Preserbarea Adormirii Maicii Domnului. Sf. Micheia

VREMEA vineri

ARAD ON LINE http://meteo.aradon.ro
Prognoza meteo pentru Arad

Umiditate: 39%
Presiune: 100 KPA
Precipitaţii: 20%
Vânt: 9 km/h
Direcţie vânt: SSV

Soarele răsare: 6:31
Soarele apune: 20:47

Prognoza meteo pentru astăzi:

Temperaturile se vor situa între 16 şi 28 de grade. Vântul va sufla cu 10 km/h, dinspre SV.

Prognoza meteo pentru 3 zile:

Temperaturile minime vor fi cuprinse între 14 şi 16 grade, iar cele maxime între 28 şi 31 grade.

Temp. minime: 14 la 16°C
Temp. maxime: 28 la 31°C

vineri	sâmbătă	duminică	luni
Averse	Parţial noros	Însorit	Parţial noros
Min.: 16°C Max.: 28°C	Min: 14°C Max.: 29°C	Min.: 14°C Max.: 31°C	Min.: 16°C Max.: 31°C

JURNAL ARĂDEAN
Str. Poetului nr. 1C, Arad
BRAT Auditat de BRAT
Reclamaţii difuzare: 0257/228586

Director editor: Mircea Ţişcă (8465)
Secretariat: 0257.281802 (centrala), fax - 0257.280655
Şef departament difuzare: **Carmen Csordas**
Marea publicitate: 0257.280904 (int. 8488)
Mica publicitate: 0257.210775
Tiparul executat la: SC Inform Media SRL, Calea Torontalului, DN 6, km 5,7, Timişoara

Editor coordonator: Adriana Barbu (8410) **Responsabil de număr: Daniel Scridon**
Secretar general de redacţie: Gabriela Groza (8417) **Departamente: Eveniment: Simona Butaru** (8412), Monica Ardelean (8446), Alin Gherasim, Margareta Szegö (8403); **Politic: Tristan Mihuţa** (8431), Simion Todoca (8425); **Economic:** Andreea Pintea (8419); **Cultură, Învăţământ: Vasile Filip** (8428), Vasile Sărăndan (8401); **Social: Diana Duţu** (8429); **Sport: Daniel Scridon** (8427), Adrian Hărţău (8433), Leonard Sfâra (8434); **Tehnoredactare:** Ghizela Şerban, Ramona Vidulescu, Leonardo Negoiţescu; **Designer:** Evelyn Kovago.
REDACŢIE : tel. 0257.281802 (centrala); fax 0257.280655 (int. 8490), 0257.281797 (int.8489); e-mail:redactia.jurnalaradean@informmedia.ro, adevarauldearad@informmedia.ro, publicitate.jurnalaradean@informmedia.ro, publicitate.adevarul@informmedia.ro

PE SCURT

- **Sancţiuni.** Agenţii de ordine publică au aplicat 26 sancţiuni contravenţionale în valoare de 7.750 lei, pentru tulburarea ordinii şi liniştii publice.

Fotografia ta în „JA“

Ea este Alessia-Raysa şi este un model în devenire. **(Foto: C.S)**

Trimite-ne cele mai frumoase fotografii făcute de tine cu familia sau copiii tăi, cu animalul tău preferat sau orice fotografie interesantă surprinsă de aparatul de fotografiat şi o vei vedea publicată în Jurnal arădean. Fotografiile pot fi trimise pe e-mailul nostru: redactia.jurnalaradean@informmedia.ro

Sărbătorim în Ungaria

Arad (A.B.) - Nu doar maghiarii îşi vor sărbători ziua în Arad. După Ziua oraşului Pecs, care va fi sărbătorită în municipiu, a doua zi de Zilele Aradului, maghiarii ne vor întoarce oferta. Potrivit viceprimarului Levente Bognar, pe 18 septembrie, la Pecs, se va sărbători Ziua Aradului, în cadrul unei decizii luate de autorităţile celor două oraşe, de promovare reciprocă. Oficialii arădeni visează însă şi mai departe, căci potrivit viceprimarului, „dorim ca Aradul să fie prezent în cadrul programului din 2010, când Pecs va fi capitală culturală europeană”.

Abandon şcolar

Arad (S.B.) - Restructurarea sistemului de învăţământ arădean propusă de Inspectoratul Şcolar ar putea avea urmări negative în ceea ce priveşte educaţia copiilor. Aşa cum vă informam ieri, se prevede închiderea mai multor şcoli din mediul rural, din localităţi cu populaţie îmbătrânită, unde nu mai sunt decât foarte puţini copii. Aceştia ar urma să fie duşi cu autobuzul în localităţi învecinate. Prefectul şi-a arătat însă îngrijorarea că va creşte numărul celor care vor abandona şcoala. „Mă tem că acei copii nu vor mai merge la şcoală”, a precizat prefectul Călin Bibarţ.

Teren pe banii sponsorului

Arad (A.B.) - Terenul de sport al Colegiului Naţional Moise Nicoară a intrat, în sfârşit, în atenţia Primăriei Arad. Executivul susţine că, în această etapă, vor fi amanajate cele două terenuri de baschet. Reabilitarea se face, potrivit Primăriei, în cadrul unui parteneriat cu firma SMG (Germania), companie specializată în producţia de materiale şi lucrări de amenajare şi întreţinere terenuri de sport cu suprafeţe sintetice.

"Reabilitarea constă în acoperirea suprafeţei de joc cu un material special, cu proprietăţi elastice şi de aderenţă crescută, conceput pentru o protecţie crescută a sportivilor în cazul căzăturilor dar şi pentru a reduce solicitările la nivelul articulaţiilor. Prin tehnologia specială de aplicare se asigură o suprafaţă uniformă şi perfect plană, a cărei grosime de 16 mm este garantată 6 ani", se arată în comunicat.

Unul din terenuri este amenajat gratuit de firma SMG şi va fi destinat baschetului, iar pentru cel de al doilea (destinat şi voleiului) Primăria Arad a scos din buget 15000 de euro. Suprafaţa de joc în două culori va fi de 16/28 de metri iar trasarea terenurilor se va face cu respectarea prevederilor Federaţiei Internaţionale de Baschet.

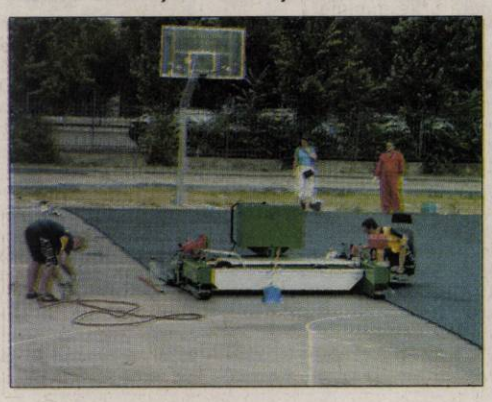

CET vrea să plătim şi... frigul

Şi cei care nu consumă energie termică ar putea contribui, în cotă egală, la plata a 50% din consumul pe bloc!

SIMONA BUTARU
simona.butaru@informmedia.ro

Administratorii de bloc au fost primii care au aflat despre intenţiile CET (Foto: S.B.)

Arad - CET intenţionează să pună la plată şi consumatorii care preferă să stea în frig, din lipsa banilor. Toţi locuitorii de la bloc, care şi-au montat repartitoare de încălzire, sau şi-au montat termoteci, ar putea fi puşi la plata unei cote părţi din jumătate din consumul de energie termică. CET are în vedere promovarea unui proiect de Hotărâre de Consiliu Local prin care să „stimuleze” consumul de energie termică. Mai exact, toţi locatarii din blocuri, dacă au repartitoare montate pe calorifere, să plătească, indiferent dacă robineţii sunt închişi, cota parte din 50% din consumul de căldură, doar restul urmând să fie împărţit pe apartamente, în funcţie de consumul individual!

> *Pe viitor, nu se vor mai permite debranşări decât cu îndeplinirea tuturor condiţiilor prevăzute de lege*
>
> LIVIU VĂRŞĂNDAN

Uniunea Locală a Asociaţiilor Locative Arad (ULALA) a organizat în cursul acestei săptămâni Adunarea Generală a reprezentanţilor Asociaţiilor de Proprietari din Arad.

Povestea costurilor...

La şedinţă a fost prezent Liviu Vărşăndan, directorul tehnic al CET Arad. Acesta nu şi-a făcut decât meseria... A început să spună o poveste înduioşătoare privind scăderea numărului de clienţi ai societăţii... fapt care îi afectează şi pe actualii clienţi ai firmei: „reducerea numărului de clienţi va duce la creşterea costurilor”, le-a spus acesta administratorilor, solicitându-le sprijinul pentru împiedicarea debranşărilor. „Avem foarte multe cereri de debranşare. Pe viitor, nu se vor mai permite debranşări decât cu îndeplinirea tuturor condiţiilor prevăzute de lege”, a precizat Liviu Vărşăndan, subliniind că sunt multe legi care reglementează acest lucru.

A aruncat „bomba”!

„Încercăm să promovăm un proiect de Hotărâre de Consiliu Local prin care să se impună o cotă fixă pe care să o plătească toată lumea, de minim 50% din consumul total de energie termică. Astfel, căldura se va plăti 50% după suprafaţa radiantă şi 50% după indicaţiile repartitoarelor”, a spus directorul tehnic de la CET.

Astfel, sistemul pauşal de plată ar putea fi reintrodus, pe jumătate, dacă aleşii locali vor îmbrăţişa propunerea societăţii. Vasile Arion, vicepreşedintele ULALA, ne-a declarat ieri, însă, că „vom analiza foarte atent propunerea CET înainte ca ea să fie înaintată CLM”.

„Împărţire dezechilibrată”

În viziunea reprezentanţilor centralei, consumatorii care îşi închid în prezent robineţii la calorifere s-ar putea număra printre vinovaţii pentru debranşări. Asta, deoarece unii plătesc foarte puţin, iar alţii care preferă să aibă un confort termic ajung să plătească foarte mult. Costurile foarte ridicate îi determină pe aceştia din urmă să se debranşeze şi să îi monteze centrale pe gaz. Soluţia propusă de furnizorul de căldură îi va face, în ideea CET, pe cei care stau în frig, să nu mai închidă complet robineţii caloriferelor... dacă tot plătesc cota parte la căldură.

CET, mai adânc în groapă?

Soluţia CET are o mare lacună. Nu se are în vedere faptul că mulţi consumatori îşi închid caloriferele tocmai pentru că nu au bani să plătească pentru încălzire. Unul dintre administratorii prezenţi la şedinţă a subliniat chiar că „vom avea 10 apartamente din 15 unde oamenii nu vor mai plăti”... Alături de aceştia, mai sunt şi proprietarii de centrale termice, care nu mai sunt clienţi ai CET ci ai furnizorului de gaz, şi care vor fi obligaţi la plăţi importante, fiind la mijloc şi o problemă de ordin concurenţial.

LA ACELAŞI PREŢ?

Din start, directorul tehnic al CET Arad, a ţinut să îi informeze pe administratorii de bloc că societatea nu a fost beneficiarul direct al scumpirii căldurii: „Nu a fost o scumpire a gigacaloriei, ci o reducere a subvenţiei de la Primărie”. Acesta a precizat, totodată, că nu se întrevede o viitoare scumpire a gigacaloriei: „Cel puţin din partea CET nu avem în intenţie să solicităm o nouă ajustare de preţ”, a precizat Liviu Vărşăndan.

PE BANII A 100.000 DE ARĂDENI!

„Aradul are circa 180.000 de locuitori, dintre care 100.000 sunt beneficiari ai sistemului centralizat de încălzire. Furnizăm energie termică în 3.500 de imobile şi 31.000 de apartamente. Am pierdut circa 7% din clienţi prin debranşare”, spune directorul tehnic al CET.

Aerul în Micălaca este la limită (Foto: S.B.)

Micălaca mai poluată decât Vlaicu

Arad (S.B.) - Aerul respirat de arădeni în cartierul Micălaca ar trebui să fie mai puţin poluat... Agenţia pentru Protecţia Mediului a făcut ieri publice datele privind calitatea aerului. Instituţia a prezentat datele înregistrate la cele trei staţii automate de monitorizare a calităţii aerului: din pasajul Micălaca, din incinta Colegiului tehnic de protecţia mediului de pe strada Fluieraş şi Nădlac. Calitatea aerului este exprimată pe o scală de 1 la 6 şi clasifică calitatea aerului de la excelent la foarte rău. Potrivit datelor, aerul la Nădlac este „excelent” - cu indicativul 1, la staţia de pe strada Fluieraş indicele general de calitate a aerului este 2 - „foarte bun”, iar la Micălaca este 3 - „bun”.

PE SCURT

• **Modernizare.** Una dintre priorităţile primarului Săvârşinului la preluarea mandatatului a fost modernizarea Drumului Comunal 72 Săvârşin- Pârneşti, promisă de toţi primarii, dar rămasă mereu promisiune. Lucrările au început şi se execută cu finanţare conform HG 577. Lungimea totală a drumului care va fi modernizat este de 8,4 Km.

Fanfarele, în pericol

Arad (S.T.) - Organizat, în cadrul „Zilelor Aradului", de către Direcţia Judeţeană pentru cultură, culte şi patrimoniu, cu un program extrem de variat şi de interesant, „Festivalul Fanfarelor" a fost în pericolul de a fi anulat. După ce au fost făcute toate demersurile, s-au tipărit afişele şi s-a discutat cu toate cele cinci formaţii, din judeţ şi nu numai, directorul direcţiei, Samuel Caba, a avut neplăcuta surpriză să fie anunţat că banii promişi nu mai sunt. „Am încercat în toate părţile, am discutat cu mulţi factori de răspundere, pentru că ar fi păcat să renunţăm, după ce ne-am străduit atâta. Deputatul Lucian Tipei mi-a promis că nu se lasă până nu face rost de bani, dacă nu de la minister, atunci va căuta sponsori. Să sperăm că va reuşi", a declarat Caba. Contactat telefonic, deputatul a declarat că problema este rezolvată, iar Direcţia Judeţeană va primi cei 30.000 de lei, costul total al manifestării. Fanfarele vor evolua pe 17 august, la sinagogă, pe 19, în Parcul Eminescu şi pe 23, pe ştrand, la închiderea „Zilelor Aradului".

Clătite „cu aromă de Crin"

Arad (S.T.) - La „Zilele Ineului", care se vor desfăşura sâmbătă şi duminică, consilierii locali liberali, în frunte cu secretarul executiv al PNL Arad, Călin Abrudan (foto) vor face clătite, pe care le vor da gratuit celor care vor dori, chiar şi celor care „nu îl înghit" pe Crin Antonescu, candidatul liberalilor la Preşedinţia României. „Clătitele vor fi cu totul speciale şi ii vom invita pe toţi să le guste, inclusiv pe primarul Mehelean. Sunt curios dacă le va accepta, pentru că le-am botezat „clătite cu aromă de crin".

Evident, ştie toată lumea de ce", a declarat Abrudan. Rămâne de văzut dacă liberalii vor fi invitaţi la manifestări.

REŢETA ZILEI

Şniţel din piept de pui

Ingrediente: 500 g piept de pui, 3 ouă, delikat, făină, pesmet, ulei.

Mod de preparare: Se dezosează pieptul se taie în bucăţi potrivite, se pun într-un vas unde avem condimentele (puţin ulei cu delikat şi puţin piper după gust), se lasă acolo până pregătim bejamelul (din 3-4 ouă depinde de câtă carne avem, se bat ouăle se adauagă puţin lapte sau apă se presară făina şi pesmetul şi se amestecă să fie o pastă) după care în alt vas (întins) punem puţină făină amestecată cu pesmet. Luăm carnea din condiment, o dăm prin făină cu pesmet apoi o dăm prin bejamel şi se pune la foc într-o tigaie cu ulei încins (să fie ulei mai mult aproape să se acopere carnea). Se rumenesc să aibă o culoare aurie. Poftă bună!

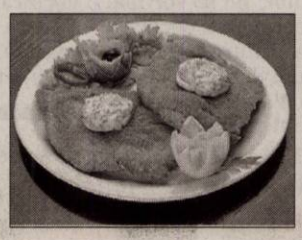

ARAD ONLINE **www.aradon.ro**
Pentru mai multe reţete: http:/www.culinar.ro

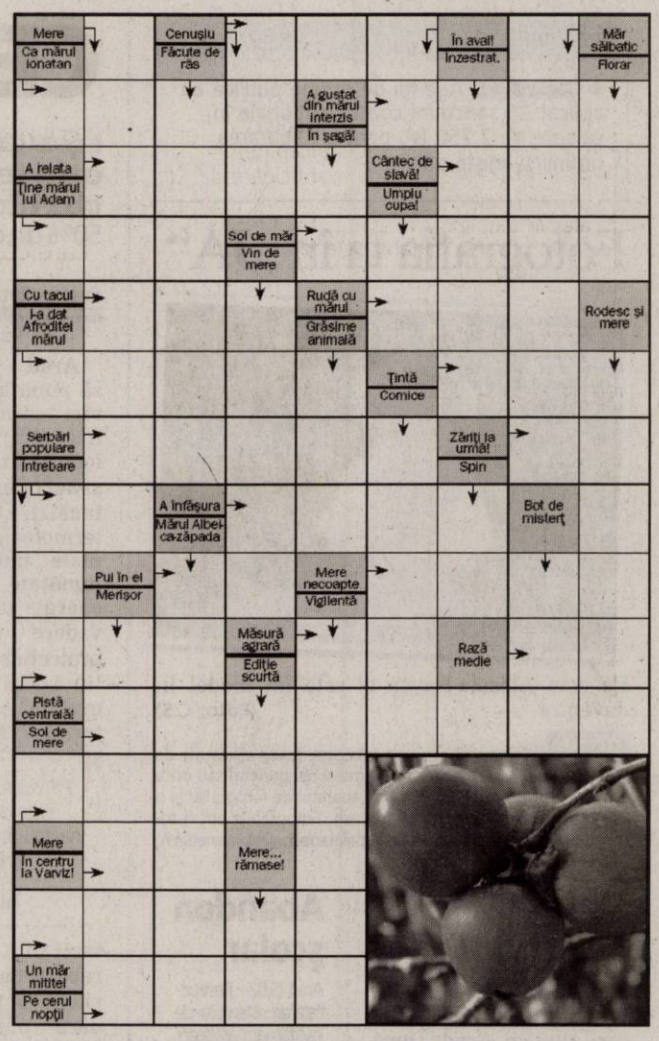

Soluţia integramei din numărul precedent: F – Z – S – M – OLEAGINOS – OL – OLIVA – RAFINAT – L – RICIN – PA – LE – IT – RIT – AP – ITACA – ESEC – OPT – OSOS – IUI – GAT – VETRE – REA – RAID – RE – CS – LOTO – SUVOI – IARA

Nume.....Prenume.....
Adresa.....
Tel.....Localitatea.....
Sunteţi abonat la **Jurnalul arădean**? DA ☐ NU ☐
JURNAL ARĂDEAN

PROGRAME TV

TVR 1

08:00 Telejurnal
08:15 Trezirea la apel!
08:45 Don Juan îndrăgostit. (s)
09:50 Dănutz SRL.
10:40 Dănutz SRL. – Supermarket de divertisment - p. II (r)
11:50 Giuvaierul palatului. (serial, Coreea, 2003) (r)
13:00 Armăsarul sălbatic. (Australia, 1998)
13:30 Clubul desenelor animate – Lumea lui Zeek. (serial)
14:00 Telejurnal
14:45 Cerbul de Aur forever
14:50 Poveşti cu lipici pentru cei mici. (2005)
15:00 Cu 80 de tablouri la capătul lumii. (r)
15:35 Bancomatul de pe 1.
16:15 Ziua Marinei
17:10 Giuvaierul palatului.
18:20 Don Juan îndrăgostit.
19:25 Cerbul de Aur forever
19:30 Sport plus
20:00 Telejurnal. Meteo

21:10 Festivalul Internaţional de Folclor „Cântecele munţilor" - Partea a doua
23:00 CSI-Crime şi investigaţii. (film serial, Statele Unite ale Americii, 2005) Conduşi de Gill Grissom, sunt nişte profesionişti ca nimeni alţii! Descoperă dovezi acolo unde nimeni nu vede nimic, folosindu-şi inteligenţa şi intuiţia, găsind detalii invizibile şi folosind tehnologia cea mai avansată.
24:00 Telejurnal. Sport. Meteo
00:15 Poveste din Bronx. (Statele Unite ale Americii , 1993) Cu: Robert De Niro, Chazz Palminteri, Joe Pesci.
02:25 Nocturne. (r)

PRO TV

07:00 Ştirile Pro Tv. Omul care aduce cartea (r)
10:00 Te voi găsi. (r)
12:00 Tânăr şi neliniştit. (r)
13:00 Ştirile Pro Tv
13:45 Arestat la domiciliu., ep. 53
14:15 Gracie. (dramă, SUA, 2007)
16:00 Tânăr şi neliniştit., (s)
17:00 Ştirile Pro Tv. Vremea
18:00 Mesaje de dincolo., ep. 8, anul III
19:00 Ştirile Pro Tv. Sport Vremea Din mijlocul evenimentelor, reporterii transmit cele mai noi şi complete ştiri. Nevoia oamenilor de a fi mereu informaţi a determinat apariţia dinamică a acestui jurnal. De la Ştirile PRO TV nu lipsesc subiectele externe de mare interes şi corespondenţele din centrul evenimentelor importante desfăşurate pe glob, la fel ca şi cele mai importante repere ale zilei în curs.

20:30 Serviţi, vă rog!. (divertisment)
21:45 Martor incomod. (acţiune, SUA, 1996) Regia: John Gray Cu: Steven Seagal, Keenen Ivory Wayans, Bob Gunton, Brian Cox, Michelle Johnson
23:45 Cobra 11 în alertă., ep. 4, anul III
00:45 Un loc fierbinte. (thriller, SUA, 1990) Regia: Dennis Hopper Cu: Don Johnson, Virginia Madsen, Jennifer Connelly, Charles Martin Smith
03:30 Arestat la domiciliu. (r)
04:15 România, te iubesc!. (r) Echipa Ştirilor Pro Tv îşi propune cu fiecare ediţie să facă dezvăluiri remarcabile pentru români şi să le arate realitatea care nu se vede cu ochiul liber.

ANTENA 1

06:00 Observator
09:00 Film serial
10:00 Fast Food. (s)
10:30 Gogomanii
11:00 Coroana otrăvită. (r)
13:00 Observator
14:00 Carmelita. (s)
16:00 Observator
16:45 Film artistic
19:00 Observator. cu Alessandra Stoicescu şi Lucian Mândruţă Sport Meteo Observatorul de la 19, prezentat de către Alessandra Stoicescu şi Lucian Mândruţă în timpul săptămânii şi de Gabriela Vrânceanu-Firea, în weekend, le oferă telespectatorilor ştiri de televiziune de diverse subiecte, locaţii, imagini sau sunet. Observatorul ANTENEI 1 este construit ca un jurnal de atitudine, în care subiectele mari, grave, naţionale contează şi nu suferă în competiţia cu soluţia ştirilor sângeroase.

20:30 Film artistic
23:15 Film artistic
03:15 Carmelita. (r) În orăşelul pitoresc în care locuieşte baronul ţigan Baro Zaretsky soseşte vechiul său prieten, Bejbut Astakhov, alături de şatra sa. Cu mulţi ani în urmă, cei doi buni prieteni au hotărât să-şi căsătorească fiii atunci când vor împlini vârsta potrivită. Atrăgătorul Miro, fiul lui Bejbut, şi frumoasa Carmelita, fiica lui Baro pot împlini visul părinţilor lor.

Redacţia Jurnal TV nu îşi asumă răspunderea pentru eventualele modificări survenite în programele TV, după închiderea ediţiei.

HBO

06:00 Se mai schimbă lucrurile. Comedie, SUA, 1988 Cu: Don Ameche, Joe Mantegna
07:40 Stratagema. Comedie, Marea Britanie, 2007. Cu: Keith Carradine
09:10 Abisul. Acţiune, SUA, 1989. Cu: Ed Harris, Michael Biehn
11:35 Filme şi vedete.
12:00 Ultimele dorinţe. Comedie, SUA, 2007. Cu: Jack Nicholson
13:35 Eragon. Aventuri, SUA, 2006. Cu: Jeremy Irons, Sienna Guillory
15:15 Garfield 2. Comedie, Marea Britanie, 2006. Cu: Jennifer Love Hewitt
16:35 Vedetele mele. Comedie, Franţa, 2007. Cu: Kad Merad
18:05 Domnul Woodcock. Comedie, SUA, 2007. Cu: Billy Bob Thornton, Seann William Scott, Susan Sarandon
19:30 Cinema, cinema, cinema

20:00 United States of Tara. Ep. 4: Inspiraţia.
20:30 United States of Tara. Ep. 5: Revoluţia
21:00 United States of Tara. Ep. 6: Tranziţia
21:30 Motelul groazei. Horror, SUA, 2007. Cu: Kate Beckinsale, Luke Wilson
23:00 True Blood Ep. 1: O iubire bizară.
23:55 True Blood Ep. 2: Prima înghiţitură
00:50 True Blood Ep. 3: A mea. Dramă, SUA, 2008
01:40 True Blood Ep. 4: Barul vampirilor. Dramă, SUA, 2008
02:30 True Blood. Ep. 5: Cum am devenit vampir. Dramă, SUA, 2008
03:25 True Blood Ep. 6: O înmormântare. Dramă, SUA, 2008
04:20 Sporturi extreme. Comedie, Canada, 2008

TVR 2

07:00 Carabinieri **08:00** Capri **09:00** Videoterapia **10:00** Oraşele lumii **11:00** Poveşti din Paris **11:30** Miracole **12:30** Dovadă de iubire **13:30** Idei strălucite **14:30** Utopia **15:00** Împreună în Europa! Magazin interetnic **16:00** Carabinieri (s) **17:00** Miracole **18:00** Jurnalul Euronews **18:15** Călător prin lume **18:30** Oraşele lumii **19:10** Atenţie, se cântă! **20,30** Pescar hoinar **21:00** Jamie în Italia **21:30** Operaţiuni speciale **22:00** Ora de ştiri **23:00** Tribul **00:10** Fumuri la Harvard (comedie)

AXN

07:00 The Amazing Race **07:55** Zoom **08:00** David Letterman Show **09:00** Stăpânul fiarelor **10:00** Poliţia portuară **10:55** Zoom **11:00** Schimbul trei **12:00** Spitalul All Saints **13:00** Reţeaua terorii **14:00** Stargate SG-1 **15:00** Stargate SG-1 **16:00** The Amazing Race **16:55** Zoom **17:00** Stăpânul fiarelor **18:00** Spitalul All Saints **19:00** Stargate SG-1 **20:00** Stargate SG-1 IV **20:55** Zoom **21:00** Reţeaua terorii **22:00** Diavolul în rochie albastră Thriller, SUA

CINEMAX

07:00 Orbire Dramă, Olanda **08:40** Oleanna Cu: W. H. Macy, Debra Eisenstadt, Rebecca Pidgeon, Scott Zigler **10:10** Cafeneaua vedetelor - Sir Howard Stringer **10:35** O inimă simplă **12:20** Flori de cireş **14:25** Cafeneaua vedetelor - Kate Winslet **14:50** Vacanţa **17:05** Bun venit la Farewell - Gutmann! **18:50** Flori de cireş **21:00** Întâlnire cu Joe Black **00:00** Portocala mecanică **02:15** Corpul **02:35** Viaţa mea în Idlewild **04:35** Suflete rătăcite **06:30** Cafeneaua vedetelor

PRIMA TV

09:15 Dragoste în stil indian **09:45** Imagini incredibile din lume **10:30** Nimeni nu-i perfect **11:00** Walker, poliţist texan **12:30** Cei trei purceluşi **13:30** Camera de râs **14:30** Dragoste în stil indian - telenovelă, India, 2000 **15:00** Focus **15:30** Walker, poliţist texan **16:30** SMURD – Misiune Posibilă **17:00** S.O.S. – Salvaţi-mi casa **18:00** Focus 18 **19:30** Cireaşa de pe tort 20:30 Aventurile familiei Vijelie **21:30** Luptător în bătaia vântului **23:30** Poltergeist III (thriller) Cu: Tom Skerritt

PRO CINEMA

09:45 Anturaj (r) **10:30** Batman **11:00** Captain Planet (s) **11:30** Happy Hour (redifuzare) **12:30** Teo (r) **13:45** Scooby Doo şi monstrul din Loch Ness (r) **15:30** Soţul şi soţia (s)(r) **16:00** Megastar: Clint Eastwood **16:30** Bau, Bau: Greşeli din lumea filmului (s) **16:45** Jaful (comedie, SUA) **18:30** Dădaca (sezonul III) **19:00** Soţul şi soţia (s) **20:00** E-Ring (s) **21:00** Anturaj **22:00** Palmetto (dramă, Germania/ SUA, 1998) **00:15** Fetele de la tropice (erotic, SUA)

ANTENA 2

09:00 Incredibil, dar adevărat (r) **10:00** Odraslele Hollywood-ului (r) **10:20** Teleshopping **11:00** Dincolo de aparenţe (r) **12:00** Celebri sau nu la Mihaela Tatu (r) **13:00** Agentul VIP (r) **14:35** Teleshopping **15:00** Trăieşte Sănătos **16:45** Adevăr sau baliverne cu Irina Cordoneanu **18:00** Celebri sau nu la Mihaela Tatu **19:00** Odraslele Hollywood-ului **19:30** Stele sub lupă (cu Ilinca Vandici) **21:30** Agentul VIP (cu Cristian Brancu) **23:00** Dincolo de aparenţe

ACASĂ

06:00 Valeria **07:45** Focul iubirii **08:45** Dona Barbara (r) (s) **10:00** Celebritate (s) **11:30** Tequila cu suflet de femeie (s) **12:45** Betty cea urâtă (s) **14:15** Văduva Blanco (s) **15:30** Valeria (s) **16:25** Vremea de ACASĂ **16:30** Valeria (s) **17:30** Poveştiri adevărate - emisiune cu poveşti reale despre viaţă, prezentată de Ioana Maria Moldovan **18:30** Focul iubirii **19:30** Dona Barbara (s) **20:30** Fără sâni nu există Paradis (s) **22:00** Poveştiri de noapte **23:00** Clona (s) **00:00** Poveştiri adevărate

B1

09:30 Teleshopping **10:00** Briefing (r) **11:00** Teleshopping **12:00** ŞTIRI cu Ioana Reit **12:30** Teleshopping **13:30** Documentar: Mihai Eminescu şi Veronica Micle cele două ferestre **14:00** Rădeţi ca-n viaţă (r) **17:00** PASUL FORTUNEI realizator Urania **19:00** 6!VINE PRESA SĂPTĂMÂNA MONDENĂ cu Roxana Iliescu **20:00** TRENUL VIEŢII realizator Liana Stanciu **22:00** CODUL LUI ORESTE realizator Oreste Teodorescu **00:00** Ghici cine vine la striptease (r)

HALLMARK

10:00 BRIDAL FEVER **12:00** TAKING A CHANCE ON LOVE **14:00** JANE DOE: PÂNĂ CÂND MOARTEA NE VA STA ÎN CALE. **16:00** INSTANTANEE. **20:00** PROMOŢIA '76. **22:00** TRECUT SUB TĂCERE. Când o tânără soţie din Minnesota îl acuză de viol pe un ofiţer din subordinea soţului ei, începe o serie întreagă de confruntări. **00:00** IMPLICARE TOTALĂ: ABUZ DE ÎNCREDERE. O femeie este găsită moartă în apartamentul ei, în circumstanţe identice cu cele ale unei crime petrecute cu şase luni în urmă.

TVR CULTURAL

09:40 Zodiac **10:00** Istoria aproape (R) **10:30** Simetrii (R) **11:00** Epidemiile secolului XXI (r) (doc.) **14:20** Retro clip (R) **14:30** Figuri europene (doc.) **15:00** Parol (R) **16:20** Momentart (r) **16:30** Minorităţi (R) **17:00** Români de top (R) **17:30** Lecţia de privit (R) **17:55** Invenţii uitate (doc.) **18:55** Cu rolele prin Bucureşti (R) **19:00** Jurnalul cultural **20:00** De la Sibiu la Liverpool (R) **20:35** Work in progress (R) **21:05** Anna Karenina (dramă, Marea Britanie) **22:50** Momentart (R) **23:00** Jurnalul cultural

M1

6:50 Răsărit de soare **10:00** Pentru copii **10:55** Vecini **12:05** Piaţa principală **13:01** Ştiri **13:15** Familia SRL **14:20** Emisiuni regionale **15:20** Trecătoarea **15:50** Ora închiderii **16:40** Peştele în apă **17:10** Orăşelul nostru **18:30** Ştiri **19:15** Miracole **19:45** Momentele vieţii **20:30** Ştiri **21:10** Viaţa în Africa **22:05** În linia de foc **23:05** Vineri seara **23:40** Memento 89 **23:50** Cămin cultural. Extra **0:20** 24 (film serial, Statele Unite ale Americii)

DISCOVERY

12:00 În viteza a cincea **13:00** Cum se fabrică? **14:00** Vânătorii de mituri **15:00** Proiecte de vis **16:00** L.A. Ink – Arta tatuajelor **17:00** Meserii murdare **18:00** O pradă mortală **19:00** Cum se fabrică diverse lucruri? Această serie ne arată cum se fabrică cele mai obişnuite şi mai proaice lucruri. **20:00** Tehnici esenţiale de supravieţuire **21:00** Criminali în serie **22:00** Fenomene stranii **00:00** Adevăratul loc al crimei **01:00** Dosarele FBI

PE SCURT

● **Scumpire.** Electronicele şi electrocasnicele s-ar putea scumpi cu 10-15%. Motivul principal îl reprezintă scăderea stocurilor în ansamblu, de la începutul anului până în prezent, şi deci o anticipare de către producători a creşterii cererii, mai ales în ultimele luni ale anului. Scumpirea se va observa iniţial la televizoare şi la laptopuri.

Fără reduceri, la DSP

Arad (D.D.) - În ciuda anunţului Ministerului Sănătăţii privind reducerile de posturi operate la nivelul direcţiilor de sănătate publică din ţară, în judeţul Arad nu s-a întâmplat (încă) nimic. „În urmă cu puţin timp, Ministerul ne-a solicitat o situaţie cu posturile vacante din Direcţie, dar până acum nu am primit nciun ordin privind eventuale reduceri de posturi" - precizează Angela Cionca (foto), director adjunct în cadrul DSP Arad.

În prezent, Direcţia de Sănătate Publică Arad are 120 de posturi aprobate, din care zece sunt vacante. Conform conducerii instituţiei, personalul angajat este, oricum, insuficient pentru volumul de muncă existent.

Ciopârţit Fără semne (evidente) că ar fi bolnăv, un stejar secular din Parcul copiilor, de lângă Palatul Cultural, a fost ciuntit bucată cu bucată, rămânând fără nicio creangă... (Foto: D.D:)

Program normal

Arad (D.D.) - De săptămâna viitoare, Comisia de Evaluare a Persoanelor cu Handicap Adulte, din cadrul Direcţiei Generale de Asistenţă Socială şi Protecţia Copilului, îşi desfăşoară activitatea după programul normal. De luni până joi, între orele 8.00-9.00, se preiau dosarele, iar vinerea, între orele 8.00-10.00, se eliberează certificatele. Pe specialităţi, programul este următorul: luni - neurologie, marţi - psihiatrie, miercuri - ORL-oftalmologie şi joi - interne-ortopedie.

S-o ajutăm pe Cozmina!

■ Fetiţa are trei ani şi nu aude. Ea are nevoie urgent de o intervenţie care costă 15.000 euro.

Pecica (D.D.) - La 31 iulie, Cozmina Raicovici a împlinit trei ani. Nici ea şi nici părinţii ei nu s-au putut bucura de această aniversare aşa cum o fac majoritatea familiilor. Asta deoarece Cozmina este un copil... special. Fetiţa nu aude. Ea suferă de hiperacuzie neurosenzorială profundă bilateral congenitală şi are nevoie cât mai urgent de o operaţie la Szeged.

Intervenţia constă în introducerea unui implant cohlear în interiorul urechii, iar în partea exterioară, în spatele urechii, e nevoie de un aparat care să comunice cu microcipul. Costul implantului este de aproximativ 10.000 de euro, sumă la care se adaugă costul operaţiei, cheltuielile cu analizele medicale şi spitalizarea. În total, minimum 15.000 de euro.

De loc din Pecica, familia Raicovici a făcut apel la toţi localnicii cu posibilităţi financiare să îi ajute. Un prim răspuns l-au primit, deja, de la subfiliala de Cruce Roşie din Pecica. „La iniţiativa preşedintelui subfilialei, primarul Antal Petru, dar şi a vicepreşedintei Mihaela Donica, pecicanii, sensibilizaţi fiind de acest caz, au donat până în prezent 1.900 lei - bani care au fost daţi mamei copilului. Însă e mult prea puţin faţă de întreaga sumă de care are nevoie Cozmina. Aşadar, facem apel la persoanele care doresc să o sprijine în continuare pe fetiţă, să ne unim inimile pentru o cauză nobilă si să ajutăm acest copilaş inocent să audă. Orice sumă este de mare ajutor" - spune Iudita Cuvineanu, director al Crucii Roşii Arad.

Pentru donaţii, familia Raicovici a deschis două conturi pe numele mamei, Raicovici Aurica Monica: RO26 CECAR 1408RON 0389565 (deschis la CEC Bank), respectiv RO51 BRDE 020SV 3504 9970200 (deschis la BRD). Cei care doresc, pot lua legătura direct cu părinţii Cozminei, telefonând la numărul 0733-972999 sau mergând acasă la ei, în Pecica, pe strada 314, la numărul 52 (lângă grădiniţa Cocota).

Cozmina, un copil nevinovat, vitregit de soartă (Foto: FAN)

JURNAL VĂ ÎNTREABĂ: ***Credeţi că s-ar impune extinderea sistemului de transport public cu tramvaiul?***

„Ar fi bine să se extindă, pentru că sunt zone unde nu este un mijloc de transport în comun, dar lucrările să nu dureze mult timp. Aradul e mai frumos de cât cum a fost înainte", susţine **Mircea Agarafinei**. Unii spun că transportul în comun este mai ieftin. „Sunt zone în Arad în care poţi ajunge doar cu maşina personală sau cu taxi, extinderea sistemului de transport public ar fi trebuit impus cu mult timp înainte", punctează **Carmen Coroiu**. Alţii spun că spre Zădăreni ar trebui să fie transport în comun. „Pe acea parte n-au mijloc de transport în comun, iar în scurt timp zona va fi foarte populată. De cel puţin zece ani trebuia să se gândească să extindă şinele de tramvai în acea parte, dar probabil n-au avut fonduri", menţionează **Sorina Stepan**. Şi alţii sunt de aceeaşi părere. „În Aradul Nou, cum mergi spre Timişoara, nu este mijloc de transport public în comun, cu mult timp în urmă trebuia să aibă această iniţiativă, dar mai bine mai târziu decât niciodată", consideră **Octavian Iovi**. Unii spun că n-ar trebui lucrat doar la extinderea sistemului de transport. „Într-adevăr este bine venită extinderea transportului public, dar ar trebui înlocuite şi tramvaiele vechi şi autobuzele, unele sunt într-o stare critică", precizează **Mioara M.** Şi alţi arădeni sunt de aceeaşi părere. „Pe lângă că ar trebui să fie mai mulţi kilometrii de linie de tramvai ar trebui să fie înlocuite tramvaiele vechi cu altele noi, iar călătorii să menţină curăţenia", spune **Andrea T.**

Mircea Agarafinei: Sunt zone unde nu este un mijloc de transport în comun.

Carmen Coroiu: Extinderea transportului public ar fi trebuit impus cu mult timp înainte.

Sorina Stepan: Cu cel puţin zece ani trebuia să se gândească să extindă şinele de tramvai în acea parte.

Octavian Iovi: Mai bine fac un lucru mai târziu decât niciodată.

Mioara M.: Ar trebui înlocuite şi tramvaiele vechi şi autobuzele.

Andrea T.: Ar trebui să fie mai mulţi kilometrii de linie de tramvai.

RECLAMA

PE SCURT

● **La andrisant.** Primarului Comunei Târnova, Florin Farcaşiu, care s-a supărat că nu a fost invitat la forumul horticultorilor, de la Arăneag, sat aparţinător de comuna pe care o păstoreşte, i-a fost „reperată" onoarea : a primit, prin poştă, invitaţia ! E drept, a primit-o luni, iar evenimentul a fost vineri. Important este că a ajuns la „andrisant".

COMENTARIUL ZILEI

Criza salvează FMI

SIMION TODOCA
Simion.Todoca@informmedia.ro

De ani buni încoace, ţările care au avut de-a face cu FMI şi au scăpat de el s-au ferit ca de ciumă să mai apeleze la acest organism şi au avut grijă ca şi alţi doritori să ştie ce îi aşteaptă dacă se vor arunca în această aventură riscantă. Pur şi simplu, FMI-ul a rămas fără obiectul muncii, lucru care nu putea nicidecum să le convină celor care conduc marile finanţe ale lumii. Aşa că actuala criză a fost o adevărată mană cerească, trimiţându-le în braţe ţări aflate în pragul colapsului, care nu mai aveau nicio altă cale de scăpare, criza economică aruncându-le în pragul disperării.

Mai că îţi vine să crezi că pe Dumnezeu l-a cuprins mila faţă de bietul FMI şi a provocat criza economică, extinsă la toate ţările, care se resemnează la gândul fatalităţii. Dacă stai, însă şi mai cugeţi, îţi aduci aminte că economiile ţărilor care acum sunt la pământ nu dădeau niciun semn că ar fi bolnave, ci, dimpotrivă, era cu motoarele turate la maximum. Atunci, te întrebi, oare ce s-o fi întâmplat, unde a intervenit defecţiunea care s-a propagat în lanţ? Încet, încet, îţi aduci aminte că, de fapt, totul a început cu o criză financiară. Pur şi simplu nu mai erau pe piaţă bani. Unde s-or fi volatilizat, cine i-a ascuns şi unde ?

De ascuns, nu i-a ascuns nimeni, pur şi simplu nu existau decât teoretic, în urma unei continui rostogoliri de bani virtuali, rezultaţi în urma operaţiunilor financiare. Rămânând fără bani, investitorii, mai ales cei din ţările sărace, au dat bir cu fugiţii, iar alţii, înfricoşaţi de ceea ce se întâmplă, nu au mai venit, statele cărora abia li se uscase cerneala pe certificatul de aderare la UE, dar şi altele, intrând în vrie. Aşa au ajuns la mâna FMI-ului, care avea nevoie ca de aer de această criză. Cum altfel se explică faptul că au închis ochii la folosirea banilor împrumutaţi de către amărâţi la plata pensiilor şi salariilor, lucru de neimaginat înainte?

Nu că aş da vina pe cineva, dar, ca orice om cu capul pe umeri, când se întâmplă ceva mă întreb cui foloseşte şi cine ar fi putut determina să se întâmple. Chiar aşa, oare cine ar fi putut să provoace criza financiară care a dus la criza economică, aceasta provocând „afluirea" spre FMI, singurul câştigător din toată tărăşenia ? Poate ne dau răspunsul ţările care nu s-au împrumutat cu vreun cent de la FMI, dar au puternice rădăcini în organismele financiare care conduc lumea...

Înafara protocolului

Arad (S.T.) - Deputatul Marius Gondor consideră că disputa pe marginea asumării răspunderii guvernului pentru pachetul de legi privind învăţământul este cauzată doar de dorinţa PSD-ului de a-şi face campanie electorală. „PSD şi Ecaterina Andronescu se află înafara programului de guvernare, care prevede în mod expres asumarea pactului naţional pentru educaţie. Educaţia nu mai poate aştepta. A fost nevoie de trei ani pentru adoptarea actualei Legi a Învăţământului, pe care Ecaterina Andronescu a modificat-o de 20 de ori şi de cinci ani pentru Statutul cadrului didactic. Pachetul de legi pe care guvernul îşi va asuma răspunderea a fost făcut de profesionişti, în mod ştiinţific, nu după ureche", a declarat Gondor.

Directori de şcoli, la presiune politică

■ **Prefectul subliniază că politicienii încearcă să îşi promoveze preferaţii în funcţii de directori la şcoli.**

SIMONA BUTARU
simona.butaru@informmedia.ro

Arad - Inspectorul general şcolar a fost „sfătuit" de prefect să nu mai ia în seamă oamenii politici.

> *Oameni politici din tot spectrul politic fac tot felul de presiuni ca să îşi promoveze oamenii*
>
> CĂLIN BIBARŢ

Perioada evaluărilor în ceea ce priveşte activitatea directorilor unităţilor de învăţământ aduce politicul la Inspectoratul Şcolar! Oameni politici şi primari din mai multe localităţi vin, efectiv, cu liste la Inspectoratul Şcolar pentru a-şi promova oamenii „agreaţi" în conducerea unităţilor de învăţământ. Dezvăluirea a făst făcută ieri de prefectul Călin Bibarţ.

Înaltul funcţionar public a declarat ieri, în cadrul unei conferinţe de presă, că „singurul lucru pe care l-am accentuat în cadrul Colegiului prefectural la care a participat şi conducerea Inspectoratului Şcolar, a fost rugămintea imperativă să lase deoparte oamenii politici şi primarii care vin cu liste cu directori de şcoli".

Presiuni de toate „culorile"

„Am primit semnale din toate zonele judeţului că oameni politici din tot spectrul politic fac tot felul de presiuni ca să îşi promoveze oamenii. Am semnale că presiunile sunt făcute de lideri politici pe zonă din judeţul Arad, precum şi de primari. Fie au loc întâlniri la sediile partidelor politice, fie la Inspectorat, unde se aduc tot felul de liste", a declarat prefectul.

DOUĂ SĂPTĂMÂNI

Presiunile vor mai continua circa două săptămâni, conform estimărilor, deoarece la data de 31 august expiră contractele de delegare a unor directori. Călin Bibarţ a făcut un apel pentru o evaluare corectă a celor care au condus instituţiile de învăţământ. „Nu-mi doresc să se bulverseze sistemul. I-am zis să lase directorii de şcoli în pace. Oricum, se va schimba legea şi numirile de directori se vor face de către administraţiile locale", a precizat înaltul funcţionar public.

Şcolile sunt un nou obiectiv de interes pentru sfera politică (Foto: S.B.)

Derută la Apateu

Arad (S.T.) - Deputatul Mihai Calimente(foto) a declarat că va sesiza Curtea de Conturi cu privire la ilegalităţile pe care primarii PD-L din judeţ le fac. La Apateu, spune Calimente, preşedintele composesoratului de păşuni, care este şi preşedinte al PNL-ului local, a fost somat de către primar să împartă oamenilor din comună banii primiţi de la APIA, ca subvenţie pentru păşune. „Având personalitate juridică, banii de la APIA vin la composesorat. Primarul ştie acest lucru, dar instigă oamenii, spunându-le că banii li se cuvin, pentru că păşunea este a comunei, adică a tuturor.

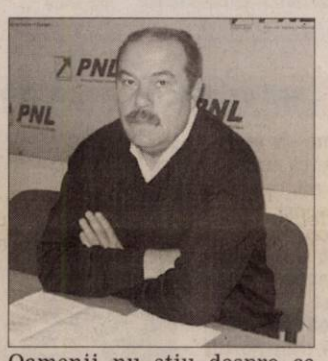

Oamenii nu ştiu despre ce este vorba şi îi dau dreptate primarului, care le spune că liberalii fură, aşa că nu trebuie să voteze cu ei nici la alegerile prezidenţiale, nici la altele", a declarat Calimente.

Luptă pentru ciolan

Arad (S.T.) - Preşedintele PSD Arad, Sever Jurcă, este de părere că şi la Arad, ca şi la nivel central, „coaliţia de guvernare scârţâie", PSD şi PD-L Arad luptându-se pentru „un ciolan care miroase urât, pentru că este stricat", adică funcţiile de conducere la Spitalul judeţean, în loc să lupte pentru a-l scoate din situaţia în care se află, să îl doteze cu ceea ce este strict necesar şi să îl scape de datoriile pe care le are.„Nu avem nimic cu ei, dar ei chiar nu pricep că această ceartă continuă nu face decât să deterioreze inclusiv imaginea lor de politicieni, în ochii electoratului. În altă ordine de idei, liderul liberal spune că „acţiunea fără precedent a guvernului, de a trimite în concediu fără plată salariaţii încalcă drepturile acestora, contractele colective şi Codul Muncii, iar dacă sindicatele ar da guvernul în judecată ar câştiga toate procesele. Salariaţii au dreptul să solicite concediu fără plată, atunci când au nevoie, dar nimeni nu are voie să îi oblige la aşa ceva".

Staţiunea, în procese

■ **Deputatul Ciprian Luca îl face pe primarul Falcă vinovat de situaţia Staţiunii de cercetare bovine.**

Arad (S.T.) - În cadrul unei conferinţe de presă, deputatul Ciprian Luca(foto) l-a adus în faţa ziariştilor pe directorul economic al Staţiunii de cercetare şi dezvoltare bovine Arad, Gheorghe Săplăcan, care a prezentat interminabilul şir de procese în care este angrenată staţiunea. Aceasta, ca urmare a „fazelor" cedării a sute de hectare către domeniul public. Deputatul îl acuză pe primarul Gheorghe Falcă de faptul că a luat în mod abuziv, în 2005, prin intermediul Comisiei pe care a condus-o, 224 de hectare. „Prefectura, prin Comisia Judeţeană, în 14.12.2005, a validat acest abuz, dând şi titluri de proprietate pe un pământ luat în mod abuziv şi în dispreţul legii. Vreau să-i reamintesc primarului că bunurile din domeniul public, unde se încadrează şi pământurile luate samavolnic de la staţiunea de cercetare, sunt inalienabile, insesizabile şi imprescriptibile", a declarat deputatul, care, făcând referire la familia Băsescu, a concluzionat că „abuzurile împotriva staţiunilor de cercetare agricolă sunt o trăsătură de familie". În replică, primarul Falcă susţine că „Au fost date în 2004, chiar de către ministrul Ilie Sârbu, iar în 2005 a ajuns procedura, pentru ca oamenii să primească titlul de proprietate. Acest copil zvăpăiat al PSD, Luca, în boala lui după senzaţii tari, minte opinia publică, încălcându-şi principiile religioase".

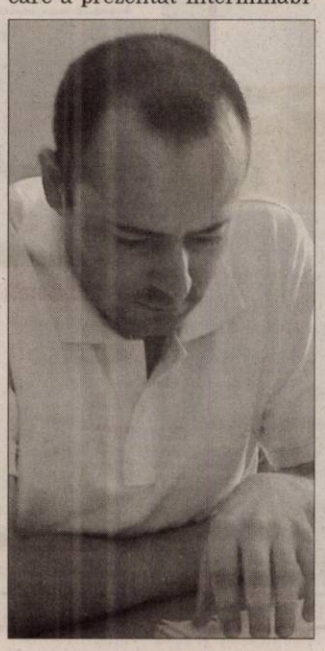

Publicaţie garantată la milimetru.
BRAT dă valoare publicităţii în presa scrisă din România.

- auditarea tirajelor este un standard al presei scrise
- acesta este unul dintre cele peste 300 de titluri auditate de BRAT
- pentru clienţii de publicitate, tirajul auditat este un avantaj competitiv
- logo-ul BRAT este simbolul credibilităţii, auditarea datelor de tiraj fiind o condiţie esenţială pentru competiţia corectă în presa scrisă din România.

JURNAL ARĂDEAN
BRAT
www.brat.ro

PE SCURT

● Studiu. Grupurile de extremă-dreaptă, care nu sunt de acord cu alegerea primului preşedinte de culoare al Statelor Unite, au un nou avânt, după un deceniu de declin, potrivit unui studiu publicat miercuri, relatează AFP. „Este cel mai mare avânt la care am asistat în ultimii 10-20 de ani. Este doar o chestiune de timp până se va ajunge la violenţe", a spus un oficial al poliţiei. Sursa: NewsIn

Ameninţări

Kabul - Ameninţarea cu atacuri sângeroase din partea talibanilor planează mai mult ca niciodată asupra alegerilor prezidenţiale de la 20 august din Afganistan, existând astfel riscul unui nivel mare de absenteism, relatează AFP. Violenţele au atins în ultimele luni un nivel-record, alimentând temerile legate de organizarea scrutinului în unele dintre cele 7.000 de birouri de vot, mai ales în sud şi est.
Sursa: NewsIn

Restructurare

Bucureşti - Procesul de restructurare a agenţiilor guvernamentale a dus la desfiinţarea a peste 10 mii de posturi în sistemul bugetar, din care aproape 9.000 sunt ocupate, iar suma care va fi economisită la bugetul de stat se ridică la 52 de milioane de euro anual, susţine Guvernul.

Restructurare discutată în şedinţa de miercuri a Executivului se referă la 226 de agenţii, autorităţi, administraţii, oficii şi alte structuri asemănătoare.
Sursa: NewsIn

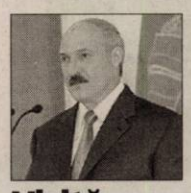

Vizită

Minsk - Un înalt oficial american va efectua azi o vizită în Belarus, a anunţat Ministerul de Externe al fostei republici sovietice, al cărei preşedinte, Aleksandr Lukaşenko (foto), încearcă să se apropie de Occident, relatează AFP. Subsecretarul de stat american pentru afaceri europene, Philip Gordon, va avea întrevederi cu reprezentanţi ai Preşedinţiei şi Ministerului de Externe de la Minsk, precizează instituţia. „Toate problemele privitoare la relaţiile dintre Belarus şi Statele Unite vor fi avordate în aceste discuţii", potrivit ministerului. La sfârşitul lunii iunie, preşedintele Lukaşenko s-a declarat gata să reia relaţiile normale cu Washingtonul şi a graţiat, în semn de bunăvoinţă, un avocat american care era deţinut în Belarus. Sursa: NewsIn

Proteste. Activişti îmbrăcaţi şi pictaţi ca tigrii protestează vânării şi comercializarea animalelor sălbatice în Jakarta, Indonezia. Ei îndeamnă Guvernul să oprească braconajul şi comerţul cu tigri şi elefanţi. (Foto: EPA)

UE, îngrijorată

Bruxelles - Uniunea Europeană şi-a exprimat ieri îngrijorarea faţă de decizia premierului rus Vladimir Putin de a merge în Abhazia, „fără să fi cerut autorizaţie din partea Georgiei", şi a condamnat vizita, relatează AFP.

„Uniunea Europeană consideră că această vizită nu respectă principiul integrităţii teritoriale (a Georgiei - n.red.) şi nu ajută eforturile internaţionale purtate pentru stabilizarea regiunii", a declarat preşedinţia suedeză într-un comunicat.

„Uniunea Europeană şi-a reiterat susţinerea faţă de suveranitatea în integritatea teritorială a Georgiei", a adăugat Suedia.

Vladimir Putin a promis Anhaziei susţinerea militară şi financiară de care ar putea avea nevoie, în cursul vizitei sale în această mică regiune georgiană, a cărei indepedenţă a fost recunoscută de Moscova după conflictul cu Tbilisi e anul trecut.
Sursa: NewsIn

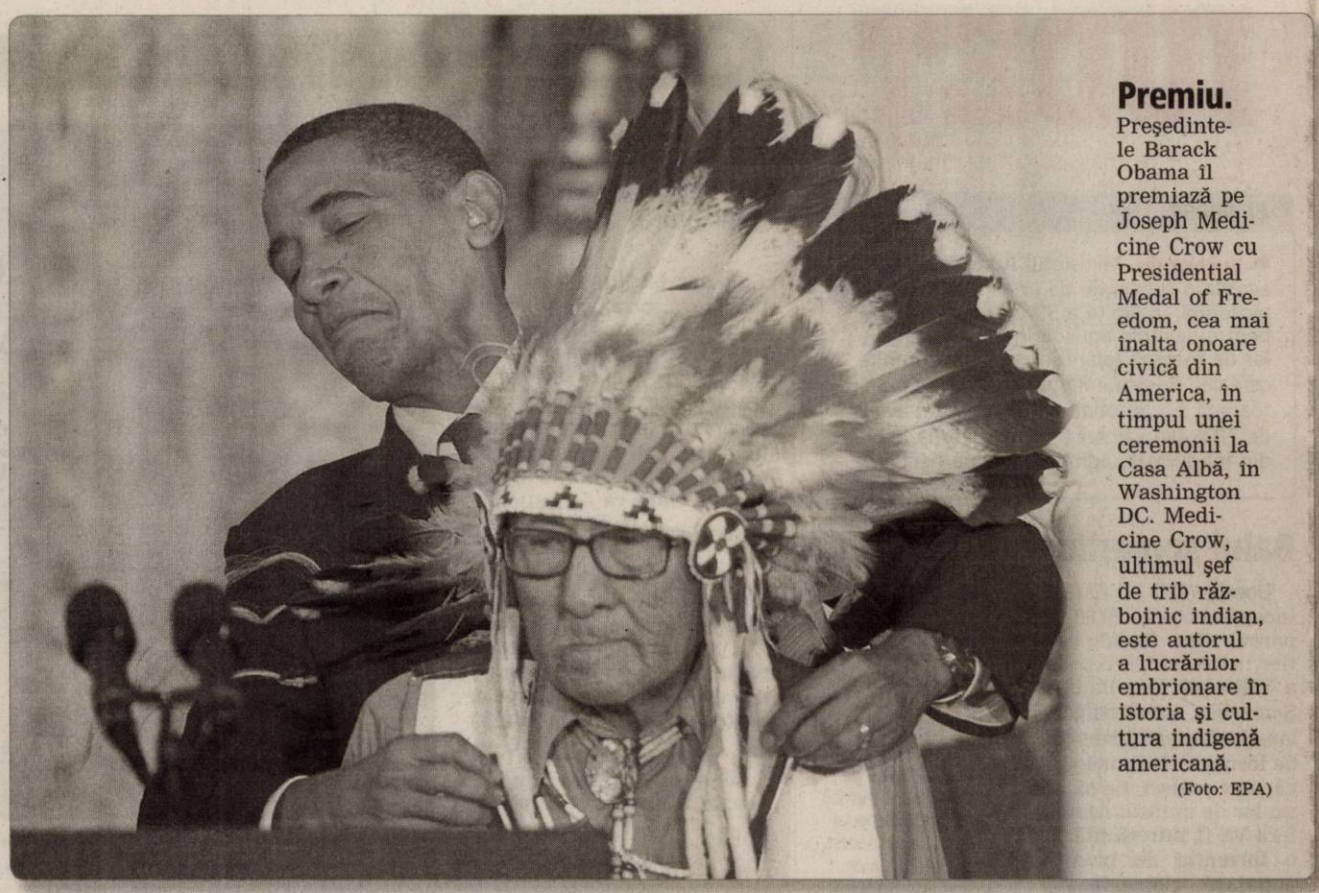

Premiu. Preşedintele Barack Obama îl premiază pe Joseph Medicine Crow cu Presidential Medal of Freedom, cea mai înalta onoare civică din America, în timpul unei ceremonii la Casa Albă, în Washington DC. Medicine Crow, ultimul şef de trib războinic indian, este autorul a lucrărilor embrionare în istoria şi cultura indigenă americană. (Foto: EPA)

Fără centre de detenţie CIA

■ Membrii fostei Comisii CIA spun că nu au existat centre de detenţie în România.

Bucureşti - Foşti membri ai Comisiei CIA din Parlament au afirmat, că din documentele cercetate în 2006 nu au rezultat informaţii cu privire la centre de detenţie pe teritoriul României, dar unii dintre ei au remarcat totuşi că o astfel de acuzaţie ar fi greu de demonstrat.

Date neclare

Preşedintele fostei Comisii de anchetă pentru investigarea afirmaţiilor cu privire la existenţa unor centre de detenţie ale CIA sau a unor zboruri ale avioanelor închiriate de CIA pe teritoriul României, fostul senator PNL Norica Nicolai (foto) a declarat, că îşi menţine punctul de vedere exprimat şi în raportul iniţial, din 2006, anume că, din toate investigaţiile făcute, a rezultat că nu au existat centre de detenţie în România.

Nicolai a susţinut că articolul din New York Times, în modul în care este construit, nu conţine elemente care „să construiască o ştire credibilă". Actualul europarlamentar PNL a precizat că atenţia şi „slăbiciunea" publicaţiei americane pentru subiect nu este nouă, amintind de articole mai vechi pe acest subiect.

De asemenea, Nicolai a afirmat că nici în raportul Marty, al comisiei speciale din Parlamentul European, nu a existat o afirmaţie de genul celei publicate de NYT.

Totuşi, Nicolai a subliniat că datele privind zborurile CIA sunt clare, dovedind că nu au existat în România, dar

a insistat că partea americană trebuie să investigheze tema, pentru că informaţiile au fost date de un american.

Informaţiile despre închisori CIA în România nu pot fi verificate, spun foşti membri ai Comisiei de anchetă.
Sursa: NewsIn

Extremişti arestaţi

Praga - Poliţia cehă a arestat 12 susţinători ai extremei-drepte, suspectaţi că au agresat în aprilie o familie de romi, rănind trei persoane, printre care o fetiţă.

Potrivit CTK, poliţia a arestat 12 persoane originare din oraşul Bruntal şi din zonă.

Agresiunea comisă la 19 aprilie la Vitkov a provocat indignare în întreaga ţară. Trei membri ai unei familii au suferit arsuri grave în urma unui incendiu provocat de cocteiluri Molotov. În replică la acest atac, Praga a decis să intensifice lupta împotriva extremismului.
Sursa: NewsIn

Două submarine ruse patrulau în Atlanticul de Nord. (Foto: FAN)

Submarine supravegheate

Ottawa - Un avion militar canadian supraveghea miercuri două submarine ruse ce patrulau în Atlanticul de Nord, de-a lungul coastelor Canadei, a anunţat un purtător de cuvânt al secretarului Apărării, Peter MacKay, relatează AFP.

„Se află în apele internaţionale" din Atlanticul de Nord, a anunţat purtătorul de cuvânt Dan Dugas, precizând că un CP-140 Aurora al armatei canadiene a fost trimis pentru a asigura respectarea suveranităţii.

„Submarinele nu au făcut nimic ameninţător. Sunt autorizate să se afle acolo, dar activitatea noastră constă în a ne asigura că perimetrul nostru şi apele noastre sunt respectate", a subliniat Dugas.

Pentragonul a spus săptămâna trecută că două submarine din clasa Akula au fost reperate la 320 kilometri de coastele americane, în apele internaţionale. Aceste submarine rapide, ce pot transporta rachete de croazieră, sunt folosite în general pentru operaţuiuni de informare sau pentru protejarea navelor militare.
Sursa: NewsIn

Cer extrădarea tunisienilor

■ Justiţia belgiană i-a condamnat deja cei doi tunisieni pentru terorism.

Bruxelles - Justiţia belgiană le-a cerut Statelor Unite extrădarea a doi tunisieni deţinuţi la baza americană Guantanamo, pe care vrea să îi judece la Bruxelles, a declarat avocatul unuia dintre ei, citat de AFP.

Condamnaţi în lipsă

Justiţia belgiană i-a condamnat deja în lipsă pe cei doi tunisieni, Hisham Sliti şi Adel Hakeemy, pentru terorism, fals în acte, uz de fals şi asociere cu răufăcători, potrivit agenţiei Belga. Un nou proces, la care avocaţii speră că vor fi prezenţi şi cei doi, va începe în 6 octombrie la Bruxelles.

Potrivit avocaţilor, un demers în acest sens a fost întreprins pe lângă justiţia americană de Parchetul federal belgian. Un purtător de cuvânt al Parchetului nu a putut fi contactat pentru a confirma informaţia.

Dosarul ţine doar de instanţele judiciare şi nu are legături cu oferta Belgiei de a găzdui foşti deţinuţi de la Guantanamo, achitaţi de justiţia americană, a precizat un purtător de cuvânt al Ministerului de Externe, Bart Ouvry.

Belgia, precum şi alte ţări europene, s-a declarat dispusă să primească deţinuţi dela Guantanamo pentru a ajuta administraţia americană să închidă acest centru, creat în ianuarie 2002, în cadrul războiului împotriva terorismului. Bruxelles-ul examinează în continuare dosarele a „unuia sau doi" deţinuţi de la Guantanamo, transmise de Statele Unite, a subliniat o sursă apropiată Guvernului belgian. Belgia ar urma să ia o decizie în următoarele săptămâni.
Sursa: NewsIn

JURNAL ARĂDEAN
MARE Publicitate: 08.00-17.00 Tel: 0257/280904(int.8488)
MICA Publicitate: 08.00-19.00 Tel: 0257/210775
Anunţurile de mica publicitate (pentru a doua zi) se primesc până la ora **16.00** la ambele sedii, cu excepţia anunţurilor de **deces**, care se primesc până la ora 19.00, la sediul din Bd. Revoluţiei 81.

JUDEŢ

PE SCURT

● **Subvenţie.** Ministerul Agriculturii va acorda o subvenţie de un leu pe litru de motorină, în limita a 39 de litri pe hectar pentru lucrările agricole necesare culturilor de toamnă (plante furajere şi anumite cereale). Pentru înfiinţarea culturilor de toamnă s-a aprobat acordarea unui avans de 70% din valoarea subvenţiilor la hectar din fonduri UE, adică 209 lei pe hectar.

Balul şomerilor

Bocsig (D.D.) - Astăzi, începând cu ora 19,00, în parcul din Bocsig-cartier, se deschide cea de a VIII-a ediţie a Balului Şomerilor. La sărbătoare sunt aşteptaţi peste 300 de locuitori din zonă - fie că sunt şomeri, fie că au un loc de muncă. Atmosfera va fi întreţinută de o formaţie de muzică populară. Şomerii vor putea câştiga diverse premii la o tombolă pregătită special pentru ei de către autorităţile locale.

Regularizări la văi

Săvârşin (S.T.) - După mulţi ani în care văile Troaş (foto) şi Pârneşti provocau mari probleme la creşterea debitelor râurilor, oamenii din zonă privesc cu speranţă la lucrările de regularizare care se desfăşoară în ritm susţinut. Se taluzează malurile cu taluz natural, piatră sau beton, iar acolo unde este necesar s-au adâncit albiile cu peste 40 de centimetri.

Zilele Ineului

Ineu (D.D.) - Sâmbătă şi duminică, Ineul va fi în sărbătoare. Cu ocazia „Zilelor oraşului", Consiliul Local şi Primăria îi invită pe localnici (şi nu numai) la programul special pregătit pentru acest week-end. Ziua de mâine este dedicată muzicii uşoare, tinerii - în special - fiind aşteptaţi, începând de la ora 20.00, pe stadionul din oraş pentru a urmări recitalurile formaţiilor Top Secret, Danger, Play&Win şi Bere Gratis. Seara se încheie cu o discotecă în aer liber. Duminică, începând de la ora 19.00, în acelaşi loc, se va desfăşura un spectacol folcloric de excepţie, cu ansambluri de dans şi cântăreţi unul şi unul. Invitata specială a evenimentului este solista de muzică populară, Nicoleta Voica, care va susţine un recital duminică, la ora 22,30. Sărbătoarea ineuanilor se va încheia cu un foc de artificii.

Praznicul de pită nouă de la Pecica

Pecica (D.D.) - Începând de astăzi, la Pecica se desfăşoară, timp de trei zile, tradiţionala sărbătoare câmpenească a oraşului. Cea mai mare parte a evenimentelor organizate de Primăria şi Consiliul Local Pecica vor avea loc, în premieră, în Piaţa agro-alimentară din apropierea Bisericii Catolice.

Programul debutează astăzi, la ora 14,00, cu deschiderea expoziţiei de produse alimentare organizate în cadrul proiectului „Agricultura fără frontiere", derulat împreună cu administraţia localităţii maghiare Bătania şi finanţat de Uniunea Europeană prin Programul PHARE CBC 2006. Printre celelalte activităţi care se derulează în acest week-end de sărbătoare, se numără: Cupa „Spicul de Aur" la fotbal, degustare de produse alimentare, concurs de mâncat lubeniţă, paradă hipo (cu fanfară şi majorete), demonstraţie de judo, concurs de prins purcei, parada portului popular, concursuri inedite (întrecere la fuga în sac, clădit lăzi, tras funia, scandenberg, băut bere, cărat nevasta) etc. Desigur, în fiecare seară au loc spectacole artistice şi discoteci în aer liber.

Pâinea nouă va fi sfinţită duminică, la ora 14,00 (Foto: FAN)

Cu performanţa în agricultură

■ Un om de afaceri ne-a mărturisit că nu a pierdut nici într-un an activând în agricultură.

Oamenii regretă vremea când strada era asfaltată (Foto: D.S.)

Felnac (A.N.) - Când auzi pe cineva, care de aproape 20 de ani se ocupă cu agricultură şi care susţine că îi merge bine şi îţi mai şi agumentează de ce, că este optimist cu privire la viitorul agriculturii, nu poţi să nu cauţi bine ochii şi să iei aminte, având dovada clară că se poate...

Drag de pământ

George Mitrici a început afacerile în agricultură în 1992, când a primit o parte din pământ înapoi. După aceea, a prins drag de pământ şi nu s-a mai putut dezlipi de agricultură: „Mi-am cumpărat utilajele necesare şi un sediu - fosta secţie SMA din Felnac. Acolo am depozitat în primă fază cereale. Apoi, am făcut şi o fermă de porcine. Am început prin 2001 şi comerţul cu utilaje agricole, apoi cu piese de schimb, comerţ pe care-l desfăşor şi acum la firma Iasen Garden, ce se află la mai puţin de trei kilometri de Arad, pe drumul Timişoarei. La sediul firmei am o parte din piesele uzuale pe stoc. Ce nu avem pe stoc, şi mă refer aici la piesele mari, importante, le putem aduce repede, pentru ca producătorul să-şi poată repara utilajul şi să-şi adune în timp util recolta de pe câmp. Între 24 de ore şi 5 zile maxim durează să aducem din străinătate aproape orice piesă, pentru orice marcă de tractoare, combine, pluguri, tot ce ţine de agricultură, fiindcă avem legături cu furnizori foarte mari din toată lumea", ne-a mărturisit George Mitrici.

> *Ideea de bază este să lucrezi serios, fiindcă aşa vin şi rezultatele*
>
> GEORGE MITRICI

Tehnologie modernă

Având agricultura ca numitor comun al preocupărilor sale, pentru George Mitrici, trecerea la o tehnologie nouă şi de viitor în România, a părut firească: vrea să dezvolte şi partea de comerţ cu cazane de încălzit ce folosesc peleti, adică bucăţi de rumeguş presat, paie ori alte resturi vegetale. Pentru asta, în perspectivă, urmează să ridice şi o fabrică de peleti la Felnac.

Această ultimă afacere e o alternativă de fapt la încălzirea pe gaz sau lemne. „Ceea ce vreau eu este să îmbin automatizarea gazului, cu preţul de cost scăzut al lemnului şi să mai ajut şi producătorii agricoli, ştiut fiind că dumnealor au o problemă cu paiele, cu resturile vegetale, în general. În plus, peletii sunt cel mai ecologic mod de încălzire, care se pretează la locuinţe familiale, instituţii, şcoli, primării, firme, hale... De fapt, nu se schimbă decât arzătorul. Chiar se poate folosi cazanul vechi şi să pui un arzător nou, instalaţia de încălzire nefiind afectata de nici un fel. Contează doar puterea arzătorului, funcţie de dimensiunile încăperilor în care este folosit," ne-a dezvăluit din noua sa afacere George Mitrici.

Şi totuşi, se poate!

„Există oameni care pierd bani făcând agricultură şi oameni care câştigă bani, eu numărându-mă printre aceştia. Vă pot spune că nici într-un an nu am pierdut cu agricultura, nici chiar atunci când m-am ocupat doar de cultivarea plantelor. Chiar şi atunci am câştigat. Mai mult sau mai puţin, asta e adevărat, dar nu am pierdut. Ideea este să lucrezi serios şi să nu faci rabat de la inputuri, mai pe românește spus de la îngrăşăminte, erbicide, sămânţă de calitate, să execuţi lucrările întocmai şi la timp", ne declară George Mitrici.

În orice caz, e de aperciat mobilitatea cu care George Mitrici s-a mişcat în câmpul „minat" al agriculturii, care depinde şi de vreme şi de vremuri...Şi mai ales faptul că nu s-a lamentat o secundă, ci dimpotrivă, încrezător în forţele sale, doreşte să-şi perfecţioneze permanent activitatea, pentru a performa şi pe mai departe ...

Adversari pe teren, prieteni în afara lui (Foto: L.D.)

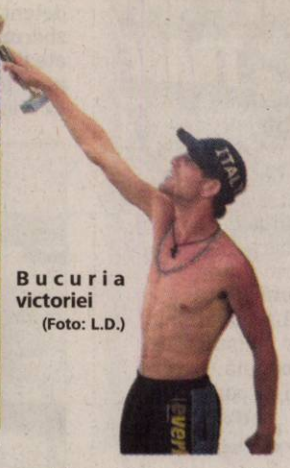

Bucuria victoriei (Foto: L.D.)

„Cupa Fântânele" a plecat la Tisa Nouă

■ 18 echipe au participat la competiţia fotbalistică desfăşurată cu ocazia „Zilelor Comunei".

Fântânele (L.D.) - Weekendul care a trecut a fost unul foarte plin din punct de vedere sportiv pentru comuna Fântânele. În cadrul „Zilelor Comunei", la iniţiativa consilierilor locali Marius Sulincean şi Florin Munteanu, au avut loc două competiţii sportive, la fotbal, respectiv tenis de masă, ambele sub titulatura „Cupa Prieteniei".

Nu mai puţin de 18 echipe s-au înscris la competiţia fotbalistică desfăşurată pe vechiul teren, reamenajat special pentru acest eveniment. La finalul celor 20 de meciuri, atâtea câte a cuprins competiţia, câştigători au fost cei de la Viitorul Tisa Nouă, care au trecut în turneul final de Unirea Sânicolaul Mic şi de Colonia Aradul Nou. Câştigătoarea a primit 200 de lei din partea organizatorilor, în timp ce locurile 2 şi 3 s-au mulţumit cu câte 100 de lei. S-au acordat cupe şi diplome, dar şi premii speciale.

La turneu au participat echipe de minifotbal din Fântânele, Tisa Nouă, cartierele arădene Sânicolaul Mic şi Aradul Nou, dar şi muncitori din Braşov, care lucrează în aceste zile în comuna Fântânele.

Sâmbătă, în parcul din comună, a fost organizată Cupa Prieteniei la tenis de masă. Au participat 16 copii la secţiunea „juniori" şi alţi 20 la secţiunea „seniori". Competiţia juvenilă a fost câştigată de Mădălin Andrei Roman, care a trecut în finală de Alexandru Barna, în timp ce locul al treilea a fost ocupat de Claudiu Vizoli.

La seniori a câştigat Marius Piţiş care l-a învins în finală pe Fabian Covaci. Locul al treilea a fost ocupat de Ardelean Paşca.

www.aradon.ro
Aici mai multe foto

FÂNTÂNELE SE PREGĂTEŞTE DE RUGĂ

După atâta sport, comuna Fântânele se pregăteşte de Rugă. Primarul Emil Nicolae Otlăcan spune că-i aşteaptă pe cei din comună, şi nu numai, să participe la sărbătoarea Bisericii, sărbătoare la care naşi sunt chiar viceprimarul Emil Slach şi soţia acestuia.

Slujbe la Mănăstirea Radna

Lipova (D.O.) - Sărbătoarea Adormirii Maicii Domnului se va prăznui la Basilica Papală „Maica Harurilor" din Radna după următorul program: • Vineri, 14 august - Sfânta Liturghie Solemnă în limba slovacă oficiată de Excelenţa Sa MSGR Böcskei Laszlo, episcop romano-catolic de Oradea (ora 11); Calea Crucii - în limba slovacă (ora 12,30); Sf. Liturghie în limbile maghiară, croată şi română (orele 17-18-19); Rozariu în patru limbi şi procesiune cu lumânări (ora 20); Adoraţie euharistică (după ora 21,30 şi până la 5 dimineaţa); Sfânta liturghie (ora 24); • Sâmbătă, 15 august - Sf. Liturghie în limbile croată, maghiară şi germană (orele 7-11); Sf. Liturghie Solemnă oficiată de Excelenţa Sa MSGR Martin Roos, episcop romanocatolic de Timişoara (ora 11); Sf. Liturghie în limbile română şi bulgară (orele 13-14); Calea Crucii (ora 14); Sf. Liturghie grecocatolică (ora 15); Concert de muzică religioasă „Ave Maria" (ora 16).

PE SCURT

● **Semnal.** La Editura „G Line" din Cluj-Napoca a apărut primul volum de versuri - „Iubirea cântecelor mele" - aparţinând poetului ineuan Dorin Bălănoiu, vechi colaborator al ziarului nostru. Vom reveni cu prezentarea cărţii.

Proiect

Arad (V.F.) - Asociaţia Millennium Center desfăşoară în prezent un proiect intitulat „Promoters for a sustainable development" sau „Promotori ai unei dezvoltări durabile" (foto). Proiectul are o perioadă de desfăşurare de un an de zile şi este finanţat de Comisia Europeană prin „Programul Tineret în Acţiune". Scopul acestui proiect este crearea unei strategii locale în domeniul tineretului şi implică patru asociaţii promotoare, două asociaţii din România şi două asociaţii din Ungaria.

Două norme

Bucureşti (I.O.) - Un profesor universitar poate avea maximum două norme didactice, fie în aceeaşi universitate, fie în universităţi diferite, a spus ministrul Educaţiei, Ecaterina Andronescu (foto), la finalul discuţiilor cu partenerii sociali pe codul educaţiei. Preşedintele Alma Mater, Anton Hadăr a spus că Senatul universităţii poate decide migrarea cadrelor didactice de la o instituţie la alta, dar sindicatele nu agreează acest lucru.

Concert religios

Lipova (D.O.) - În cadrul proiectului „Lipova-cetate culturală a judeţului Arad", Primăria Lipova, în colaborare cu Casa de Cultură a mun. Arad, organizează sâmbătă, 15 august, ora 16, la Mănăstirea Maria Radna concertul de muzică religioasă „Ave Maria". Concertul va fi susţinut de formaţia Transilvania Quartet (foto), care va interpreta cunoscute lucrări cu tematică religioasă aparţinând compozitorilor J.S. Bach, Fr. Schubert, Ch. Gounod, G.F. Händel, ş.a.

Vine bacalaureatul de toamnă

■ **Luni începe, în două centre din Arad, sesiunea august-septembrie a examenului de bacalaureat.**

Emoţii pentru cei care dau bacalaureatul şi pentru cei cu examene căzute în sesiunile precedente (Foto:FAN)

Arad (V.F.) - Cea de-a doua sesiune de bacalaureat, la care s-au înscris, până ieri dimineaţă, 427 de candidaţi, se va desfăşura în două centre de examen - la Grupul Şcolar de Industrie Alimentară Arad şi la Colegiul Economic Arad - iar Centrul zonal de evaluare va fi la Liceul Pedagogic „Dimitrie Ţichindeal", ne-a informat prof. Eugenia Groşan, inspector şcolar general la I.Ş.J. Arad şi preşedintele Comisiei judeţene de bacalaureat. La centrul de la Colegiul Economic vor da examenele absolvenţi de la: Gr. Şc. Ind. „M. Viteazul" Ineu, Gr. Şc. Beliu, Gr. Şc. Cermei, Gr. Şc. Sebiş, Gr. Şc. Ind. „I. Buteanu" Gurahonţ, Gr. Şc. Ind. „A. Vlaicu" Arad, Gr. Şc. Ind. Transporturi Căi Ferate Arad, Gr. Şc. Forestier Arad,

> *Ieri a fost ultima zi de înscriere pentru cei care au avut de susţinut corigenţe*
>
> EUGENIA GROŞAN

Colegiul Tehnic Arad, Gr. Şc. Ind. Alimentară Arad, Gr. Şc. „Gh. Lazăr" Pecica, Gr. Şc. „F. Neuman" Arad, Gr. Şc. Chişineu-Criş, Gr. Şc. „S. Brancovici" Ineu, Gr. Şc. de Arte şi Meserii „S. Haret" Arad, Gr. Şc. Sântana. La Grupul Şcolar de Industrie Alimentară sunt arondaţi: Liceul Teologic Baptist „A. Popovici"Arad, Liceul Teologic Penticostal Arad, Seminarul Teologic Liceal Ortodox Arad, Colegiul Naţional „E. G. Birta" Arad, Liceul Teoretic „V. Goldiş" Arad, Liceul de Artă „S. Drăgoi" Arad, Liceul Pedagogic „D. Ţichindeal" Arad, Liceul cu Program Sportiv Arad, Gr. Şc. „C. Gergely" Arad, Colegiul Economic Arad, Gr. Şc. „S. Bocu" Lipova Gr. Şc. „A. Marienescu" Lipova, Gr. Şc. „V. Juncu" Miniş, Gr. Şc. „I. Creangă" Curtici, Liceul Teoretic „A.M. Guttenbrunn" Arad, Gr. Şc. I. Maniu" Arad, Gr. Şc. de Transporturi Auto „H. Coandă" Arad, Gr. Şc. Pâncota, Liceul Particular nr. 1 Arad, şi din alte judeţe.

Examenele din această „ediţie" se desfăşoară după următorul program: • 17 august - Limba şi literatura română – proba A – proba orală; •18 august - Limba şi literatura maternă – proba C – proba orală; • 19 august - Limba şi literatura modernă – proba B – proba orală; • 20 august - Limba şi literatura română – proba A – proba scrisă; • 21 august - Limba şi literatura maternă – proba C – proba scrisă; • 24 august - Proba obligatorie a profilului – proba D – proba scrisă; • 25 august - O probă la alegere din aria curriculară corespunzătoare specializării – proba E – probă scrisă sau practică; • 26 august - O probă la alegere dintre disciplinele din celelalte arii curriculare corespunzătoare specializării – proba F – probă scrisă sau practică.

În 28 august (până la orele 16) vor fi afişate rezultatelor. În aceiaşi zi, între orele 16 – 20, se pot depune contestatiile, care vor rezolva între 30 august - 2 septembrie, urmând ca pe 3 septembrie să de facă afişarea rezultatelor finale.

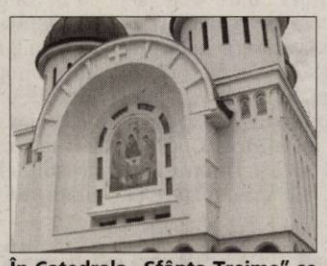

În Catedrala „Sfânta Treime" se oficiază slujbe speciale de Sf. Maria (Foto: FAN)

Adormirea Maicii Domnului

Arad - Mâine, creştinii prăznuiesc Adormirea Maicii Domnului , cea mai de seama dintre sărbătorile Născătoarei de Dumnezeu.

Când a binevoit Hristos, Dumnezeul nostru, să ia la Sine pe Maica Sa, cu trei zile mai inainte, a făcut-o să cunoască, printr-un înger, mutarea ei de pe pământ la viaţa cea cerească. Înştiinţându-se despre aceasta, s-a bucurat, cu bucurie mare, şi s-a suit degrabă în Muntele Măslinilor, ca să se roage. S-a intors, apoi, acasă şi a pregătit toate cele de îngropare. A împărţit văduvelor sărace veşmintele sale. Şi-a luat, apoi, iertăciune de la toţi şi, culcându-se pe pat, a făcut rugăciune pentru întărirea lumii şi pentru vieţuirea în pace. Şi, binecuvântand pe toti cei de faţă, şi-a dat sufletul în mâinile Fiului şi Dumnezeului ei.

NOTE DE LECTURĂ

Schiţe şi povestiri sub semnul realului

■ **Al doilea volum de schiţe şi povestiri, întitulat „Celălalt Demostene", al profesorului Lucian Ienăşescu**

EMIL ŞIMĂNDAN
redactia.jurnalaradean@informmedia.ro

Profesorul Lucian Ienăşescu, directorul Şcolii Populare de Arte din Arad, se numără printre cei mai discreţi, dar valoroşi, intelectuali ai urbei noastre arădene. L-am remarcat în mod deosebit cu doi ani în urmă într-o recenzie în care am prezentat remarcabila sa cercetare, comprehensivă, asupra Culturii instituţionalizate româneşti din Arad (1900 – 1918), premergătoare Marii Uniri de la 1 Decembrie 1918. Nu era prima sa apariţie editorială, cu ceva ani în urmă a mai publicat şi un volum de proză, întitulat „Dive şi dimineţi" care a apărut într-o editură din Ploieşti. Iată că nu prea demult ne-a surprins din nou, de data aceasta cu un al doilea volum de schiţe şi povestiri, întitulat „Celălalt Demostene", apărut la Ed. Mirador din Arad.

Am citit cu interes schiţele şi povestirile adunate în noua sa carte de proză scurtă, schiţe şi povestiri în majoritatea lor cu o tentă moralizatoare-umoristică, inspirate din două epoci distincte, cu situaţii, cu metehne şi caractere din anii comunismului românesc, cărora le urmează patetice schiţe şi povestioare din realitatea postdecembristă, cum sunt ipostazele satirizate (şi intercalate) într-o suită de crochiuri sub genericul: „Portrete în mişcare şi alte istorisiri". Astfel, domnul ZEH (din povestirea cu acelaşi titlu), pitoresc, dar nu din cale-afară, pedant, elegant în orice împrejurare (...) a trăit o viaţă întreagă ca să nu facă nimic la serviciu, decât să mute nişte hârtii dintr-un loc în altul! Un fost contabil de CAP, care a rămas cunoscut „contabilul", cu toate că nu mai practica profesia de cel puţin douăzeci şi cinci de ani, a învăţat de la ceilalţi „să fure cu cap", drept pentru care a înlocuit în nişte ani sărăcia cu o casă nouă şi cu o alta cumpărată la oraş fetei sale! Într-o altă schiţă, autorul satirizează statul la coadă în anii '86 sau '87, când fără să ştii exact ce se vinde în magazin, te aşezai la rând numai ce vedeai concitadini înghesuiţi să cumpere ceva! Suita unor asemenea prozecrochiu, moralizatoare, este întregită cu „decupări" din realitatea înconjurătoare, de fiecare zi, cu îmbogăţiţi peste noapte în anii tranziţiei postdecembriste, ori cu figuri din lumea artelor, din lumea muzicii, din teatru, din presă, cu indivizi cu reputaţie de hiperpersonalitate, cărora le sare „ţandra" uşor, din te miri ce, apoi „ţipă nazal" de îţi piere cheful la toate.

> *Suntem divorţaţi, împărţim însă acelaşi acoperiş, e mai convenabil decât să mătrăşim ceea ce am agonisit în vreo douăzeci de ani*
>
> LUCIAN IENĂŞESCU

Atât primele proze, cât şi cele postdecembriste lasă să se întrevadă înzestrarea autorului pentru genul anecdotic, de expoziţiune sumară şi nervoasă a unei situaţii cu valoare caracterologică, într-o scriere elevată, chiar şi atunci când vorbeşte despre sex, cum se întâmplă în povestioara „Exhibiţii". Naratorul, după câteva pahare cu votcă, îşi uluieşte comesenii din restaurant, când îşi încheie „povestea" în felul următor: „Fiindcă ea-i îmbufnată, nu îmi suflă nici o vorbă, crede că mă sfidează...Am păstrat chestiunea numită sex, ceea ce însemnă că mă strecor, pe cât se poate cu graţie, noaptea la ea în pat, mă-înţelegi... Apoi dimineaţa se instalează vechile resentimente, cu reproşuri şi cu un episod de scandal!"

Alertă, vioaie, ingenioasă, proza lui Lucian Ienăşescu amuză fără a tulbura pe cineva în mod deosebit, chiar seduce prin verva şi dezinvoltura prin care

conduce dialogul, se află permanent sub semnul realului (şi indiscreţiei) în conturarea caracterelor. De la un capăt la celălalt al cărţii personajele – siluete abia conturate – mici caricaturi, prin „energica" întrebuinţare a reducţiei la o singură trăsătură, ilustrează cu acribie scriitoricească mentalităţi pitoreşti din ultimii ani ai comunismului şi din primii ani ai democraţiei postdecembriste, confirmându-ne un distinct şi rafinat talent!

PE SCURT

● **Puncte şi permise.** În urma acţiunilor efectuate, agenţii de poliţie rutieră au aplicat un număr de 322 sancţiuni contravenţionale pentru încălcarea regulilor de circulaţie, în valoare de 28.500 lei, au aplicat un număr de 438 puncte de penalizare, au reţinut 9 permise auto şi 26 certificate de înmatriculare.

Mortal, dar la volan

Arad (A.B.) - Beat, dar conducând vitejeşte pe străzile municipiului. Este vorba de S. Viorel, de 44 ani, din Arad, care a fost depistat conducând autoturismul Renault, pe strada Budai Deleanu, în timp ce se afla în stare de ebrietate. La controlul efectuat de poliţişti, aparatul indica o alcoolemie în aerul expirat de 1,38 mg/l. Faţă de acesta, oamenii legii au luat măsurile impuse de lege.

Cer mutarea procesului

Ineu (A.G.) - Familia lui Carmen Bejan, studenta din Ineu suspectată că ar fi omorât un bătrân de 65 de ani, doresc să ceară strămutarea procesului din Timişoara. Se pare că rudele fetei de 20 de ani se tem de influenţa familiei bărbatului decedat din oraşul de pe Bega şi cred că procesul ar putea fi influenţat de acestea. Părinţii tinerei au angajat doi avocaţi să o apere, deoarece, din declaraţiile acestora, apărătorul din oficiu nu îşi face datoria pentru care a fost plătit.

Nemulţumit de DSP

Arad (S.B.) - Modul în care Direcţia de Sănătate Publică (DSP) a acţionat pentru diminuarea efectelor caniculei nu a fost mulţumitor, din punctul de vedere al prefectului Călin Bibarţ. DSP a prezentat ieri raportul privind măsurile luate de instituţie în perioada 17.07.2009-25.07.2009, când temperaturile au depăşit valoarea de 35 de grade Celsius. „Nu sunt mulţumit", a răspuns prefectul fiind întrebat ce părere are despre măsurile luate. În acea perioadă au căzut pe stradă 28 de persoane, numărul solicitărilor la Ambulanţă şi SMURD a ajuns la 1.240, iar DSP a controlat 36 de obiective şi a constatat nereguli la două dintre ele.

Cu Poliţia în Ungaria

Arad (A.B.) - Doi poliţişti din cadrul formaţiunii de ordine publică Arad sunt prezenţi între 06-28 august la Gyula, în cadrul unui schimb de experienţă denumit generic „Estival 2009". Potrivit IPJ, poliţiştii arădeni acţionează punctual alături de colegii maghiari, în echipe mixte, pentru prevenirea şi combaterea infracţiunilor specifice acestui sezon. Arădenilor le-a revenit sarcina de a-i sprijini pe poliţiştii maghiari, în legitimarea şi identificarea persoanelor în acţiunile desfăşurate în pieţe şi alte locuri publice.

„După evaluarea primei săptămâni a acestui proiect, s-au primit aprecieri pozitive privind deschiderea şi interesul poliţiştilor români, de a participa la diverse acţiuni prevăzute în programul zilnic al poliţiştilor maghiari, în vederea realizării unui real schimb de experienţă pe linie de ordine publică", se arată în comunicatul IPJ.

Lucrul în echipe mixte s-a dovedit deosebit de util în zonă de frontieră frecventată de turişti.

La închisoare la vârsta senectuţii

■ **Un bătrân în vârstă de 73 de ani, din Arad, şi-a omorât soţia, înfigându-i un cuţit în inimă.**

Poliţiştii criminalişti au cercetat casa în care s-a petrecut crima (Foto V.Z.)

Arad (A.G.) - După 40 de ani de căsnicie, un bărbat de 73 de ani şi-a omorât soţia, după ce i-a înfipt un cuţit în inimă. Crima a avut loc, aşa cum anunţam şi ieri, pe strada Liviu Rebreanu din Arad, iar autorul s-a predat la aproximativ şase ore de la comiterea groaznicei fapte. În data de 12 august, în jurul orei 13:45, Ludovic S. nu a mai putut suporta certurile pe care le purta zilnic cu soţia sa, aşa că a luat un cuţit de bucătărie pe care l-a înfipt în trupul femeii de 78 de ani. Lovitura a fost fatală: direct în inima victimei. La ora 19:45, bărbatul s-a prezentat la Poliţia Municipiului Arad unde s-a autodenunţat. Ludovic S. le-a povestit în detaliu oamenilor legii că s-a certat rău cu consoarta sa, a cedat psihic şi a atacat-o cu cuţitul.

A lăsat un bilet

Înainte de a se preda poliţiştilor, bătrânul a scris un bilet în care încearcă să îşi motiveze gestul extrem. Aici el povesteşte calvarul trăit alături de soţia lui, bolnavă de diabet într-o formă foarte avansată. Femeia şi-a pierdut vederea, era ţintuită la pat, aşa că toată gospodăria a rămas pe umerii bătrânului. Din ce spune Ludovic S. în scrisoare, Ecaterina S., consoarta acestuia, era şi foarte cicălitoare. Bătrânul adaugă că nu a mai putut suporta tratamentul la care era supus, precum şi greutăţile cotidiene, aşa că a ales să curme viaţa femeii şi să ajungă la închisoare.

Toată lumea din blocul în care locuiau cei doi sunt şocaţi de vestea şi de modul în care a murit Ecaterina S. Vecinii spun că cei doi se înţelegeau foarte bine. „Se mai certau şi ei, cum se întâmplă în fiecare căsnicie, dar niciodată nu a fost vorba despre altceva decât vorbe. Bărbatul avea foarte multă grijă de nevasta lui care era foarte bolnavă. Nu m-am gândit niciodată că s-ar putea ajunge la aşa ceva", a declarat o vecină.

ÎN AREST

„S-a constituit echipa operativă condusă de către un procuror din cadrul Parchetului de pe lângă Tribunalul Arad, iar în urma cercetării efectuate în bucătăria locuinţei, a fost găsit un bilet scris de către autor prin care acesta motiva gestul pe care l-a făcut. Autorul faptei a fost reţinut pe bază de ordonanţă de reţinere emisă de către Parchetul de pe lângă Tribunalul Arad", a declarat Estera Biţiş, purtătorul de cuvânt al Poliţiei. Ludovic S., de 73 de ani, va fi cercetat sub aspectul comiterii infracţiunii de omor calificat.

Drum nou la Chelmac

Chelmac (A.G.) - A fost inaugurat noul drum care face legătura dintre satul Chelmac, aparţinător comunei Conop, şi puntea pietonală realizată pentru locuitorii care doresc să ajungă în satul reşedinţă de comună. DC 61A este acum un drum asfaltat, nou-nouţ, realizat printr-o tehnică modernă, o soluţie care, din declaraţiile oficiale, va fi implementată şi la alte lucrări de asfaltare. Din declaraţiile constructorilor, tehnica prezentată mai sus se referă la betonarea pământului pe care va trece asfaltul, reducându-se astfel timpul de realizare al lucrării. „La un an de la inaugurarea punţii pietonale, cu ajutorul oficialităţilor şi al lui Dumnezeu, am reuşit să inaugurăm şi acest drum. Aşteptăm acum licitaţia pentru sectorul de drum către Ususău şi sperăm ca la anul să se poată circula pe asfalt între Chelmac şi Lipova", a declarat primarul din Conop, Petrică Moldovan. Asfaltarea celor 3,3 kilometri de drum a costat 1.600.000 de lei, iar, ca urmare a folosirii acestei tehnici, lucrarea a fost finalizată în 21 de zile.

Oficialităţile inaugurează noul drum (Foto A.G.)

Nord - irlandezii din nou la Zădăreni

Zădăreni (V.Z.) - De cinci ani de zile între organizaţia nord - irlandeză nonprofit „Friends of Romania" şi comuna arădeană Zădăreni s-a stabilit o binevenită relaţie de prietenie. Mai precis, nord-irlandezii din oraşul Cookstown au sprijinit şi sprijină localitatea atât material, cât şi prin muncă fizică, prestată direct pe şantierele deschise aici. Punctul de lucru din acest an este remiza de pompieri şi „echipa oaspeţilor", formată din Gordon Black, Brian McNally, Damien McNally, Denis Black şi Daron Patterson, pe lângă faptul că a lucrat la clădire cot la cot cu pompierii voluntari din Zădăreni, a şi adus pentru înzestrarea remizei o maşină de pompieri şi echipamentul aferent pentru formaţia civilă. „Pentru anul viitor avem în proiect cu oaspeţii noştri nord - irlandezi o grădiniţă cu program prelungit", ne-a relatat primarul comunei Zădăreni, Doina Petri.

ARAD ON LINE **www.aradon.ro**
Aici mai multe foto şi video

Linie de tramvai până la mall

■ **Primăria vrea să realizeze încă două linii de tramvai în cartierul Aradul Nou.**

Arad (A.B.) - Noi mijloace de transport în cartierul Aradul Nou (foto). Aceasta este una din ofertele pe termen lung ale Primăriei Arad, care vrea să prelungească liniile de tramvai ce traversează acest cartier spre viitorul mall de la ieşirea spre Timişoara şi spre noul Spital Judeţean, care ar urma să fie ridicat în Zona Industrială Zădăreni.

Un prim pas a fost făcut deja în acest sens, dar nu de Primărie, ci de firma care ridică complexul comercial Ice Plazza. Aceştia au solicitat aleşilor modificarea planului urbanistic de detaliu legat de noul mall, în sensul extinderii lui şi a realizării unui sens giratoriu cu ieşire pe partea dreaptă, spre mall, dar şi spre stânga, unde ar urma să fie ridicate alte complexe. În PUD sunt prevăzute şi patru benzi de ieşire spre Timişoara (una dintre cerinţele municipalităţii) iar pe mijloc, potrivit edilului local, apare şi o cale de rulare a tramvaielor. „Pe mijloc apare şi o cale de rulare a tramvaiului pe un singur sens, destinată tramvaielor care au la ambele capete mijloace de tracţiune. Totul, pentru că noi avem în plan extinderea liniei de tramvai de la intersecţia Ştefan cel Mare până în apropierea mall-ului", a precizat Gheorghe Falcă.

Aşa cum am menţionat, cea de a doua linie de tramvai ar urma să meargă spre viitorul spital judeţean, pe strada Ogorului, acesta urmând să străbată parcările imense din dale realizate în urmă cu doi ani de Primăria Arad pe banii Guvernului. Proiectele sunt conturate doar pe hârtie, în stadiu incipient, nefiind prevăzute sume de bani pentru astfel de investiţii.

JURNAL ARĂDEAN
SPORT
Mai multe informaţii: www.aradon.ro - sport

PE SCURT

• **La derby.** După prestaţia excelentă de la partida Slovacia - Grecia, Under 20, ecusonul FIFA Ovidiu Haţegan (foto) a fost trimis să împartă dreptatea în derby-ul Olteniei, confruntarea dintre Univ. Craiova şi Pandurii Tg. Jiu. Un alt arbitru arădean, Gabi Biro, va fi rezervă la jocul de Liga II, Fortuna Covaci - Dacia Mioveni.

• **Finală românească.** Prima ediţie a „Campionatului fără frontiere", organizată de AJF Bekes şi AJF Arad, s-a dovedit a fi o afacere românească. Pentru finala de pe 19 august s-au calificat Frontiera Curtici şi Progresul Pecica, învingătoare în semifinale, 3-0 şi 5-0, în faţa ungurilor de la Mezohegyesi, respectiv, Szarvasi.

Cupa Zărandului

Almaş (D.S.) - În organizarea neobositului prof. Octavian Lupei, sâmbătă şi duminică, de la ora 9, pe terenul din Almaş va avea loc Cupa Zărandului la oină, competiţie rezervată juniorilor, la care au confirmat prezenţa patru echipe.

Dan Moraru (Foto: FAN)

Pregătiri

Arad (D.S.) - Poloiştii de la CS AMEFA au disputat, aseară, la „Delfinul", un amical cu echipa maghiară, Szentes, în care antrenorul Cristi Cosma a testat câţiva jucători. Scopul: întărirea echipei de seniori înaintea startului oficial de sezon. Acesta este programat între 28-30 august, când AMEFA participă la turneul zonal al Cupei României.

Cristi Cosma (Foto: D.S.)

Program schiţat

Arad (D.S.) - Pentru jucătoarele autohtone ale B.C. ICIM Arad vacanţa se încheie luni, când Tarţa et company vor lua un prim contact cu noul antrenor, grecul Yoannis Diamantakos. În schimb, stranierele sunt aşteptate pe 1 septembrie. În linii mari, programul pre-competiţional a fost schiţat de directorul tehnic, Dan Moraru. Între 9-13 septembrie echipa va participa la tradiţionalul turneu de la Trutnov, pentru ca în următorul weekend să se desfăşoare Cupa ICIM.

Copil, al treilea favorit

Arad (L.S.) - Anela Freer (foto), directorul turneului de tenis dotat cu Trofeul „Ion Ţiriac", care va începe mâine (cu meciurile din primul tur al calificărilor), a organizat, ieri, o Conferinţă de presă, pentru a anunţa ultimele detalii legate de concurs.

Astfel, am aflat că arădeanul Marius Copil va fi cap de serie numărul 3, după câştigătorul de anul trecut, Attila Balasz (1) şi Cătălin Gârd. Un alt favorit pe tabloul principal este Răzvan Sabău, fost câştigător la Wimbledon, în perioada junioratului. Câştigătorul concursului va primi 17 puncte şi 1200 de dolari. Aradul va mai fi reprezentat, în proba de dublu, de perechea Neică - Doncea, care va primi wild-card de la organizatori.

Turneul va fi susţinut financiar de către Consiliul Judeţean Arad, care a fost reprezentat la această întâlnire cu presa de către vicepreşedintele Cristi Drăgan, iar Centrul Cultural Judeţean a avut-o prezentă pe preşedinta Ana Maria Dumitrean.

AICI E LOCUL CARIEREI TALE!
www.romjob.ro
PORTAL NAŢIONAL DE LOCURI DE MUNCĂ

În căutarea gloriei de odinioară

■ **Utiştii debutează, în noul sezon, în deplasare, cu nou promovata, FC Baia Mare.**

Portarul Marius Mârne a declinat oferta albroşilor (Foto FAN)

Arad (A.H.) - Precum precedentele, ziua de ieri a fost una încărcată pentru „Bătrâna Doamnă". După ce miercuri s-au purtat discuţii cu fiecare fotbalist în parte, în vederea încheierii contractelor cu aceştia, joi au fost înregistrate înţelegerile scrise, la forul de specialitate, prin intermediul lui Dorin Stana. Faţă de lotul planificat iniţial, există mici modificări, intervenind unele divergenţe cu Riviş, Fritea şi Polgar. Aseară, ultimii doi au ajuns la un acord cu oficialii clubului, semnând contractele. Într-o situaţie foarte asemănătoare este portarul Mârne - la serviciile căruia s-a renunţat - cu menţiunea că pe postul său aglomeraţia este mare. De altfel, din considerente sportive dar şi financiare (salariul său este considerat a fi prea ridicat), s-a renunţat la un alt apărător de buturi, timişoreanul Zimmermann. Vă reamintim că oficialii clubului UTA au decis, înainte de a negocia cu jucătorii, să le ofere bani ceva mai puţini, nedorind, în schimb, să dea afară pe nimeni.

„Lotul nu este bătut în cuie, pot apărea modificări"

ALEXANDRU MESZAR

Cu cine „defilează"

Iată-i pe fotbaliştii aflaţi, în acest moment, la dispoziţia staff-ului tehnic, fotbalişti oficializaţi de UTA la Federaţia România de Fotbal: Bujor, Bălgrădean, Bodea - portari, Mihuţ, Manea, Pocuca, Buican, Pascariu, Roman - fundaşi, Nădăban, Gâlcă, Drida, Copil, Apostol, Chindriş, Furdean, Mutulescu, Purece - mijlocaşi, Ţucudean, Sălăjan, Edson, Leucuţa, Batin, Pecarov - atacanţi. „Lotul nu este bătut în cuie. Pot să apară jucători în plus" - ne-a declarat directorul executiv al grupării arădene, Alexandru Meszar.

...Şi cine ne fluieră

Pe de altă parte, sâmbătă, la ora 11, UTA debutează în ediţia 2009-2010 a Ligii a II-a, cu gândul la o victorie. „Albroşiii" joacă în deplasare, pe terenul nou-promovatei FC Baia Mare. Meciul va fi condus de Dan Monea din Cluj, acesta fiind ajutat la cele două linii de asistenţii Ioan Onicaş (Zalău) şi Iulius Timar (Marghita). Rezervă de arbitru este Iftenie Sângeorzan (Bistriţa Năsăud). Observatorii desemnaţi de FRF sunt Ioan Igna (Timişoara) şi Dan Jiga (Bistriţa Năsăud).

AU PLĂTIT

„Astăzi (n.a. ieri) facem plata în contul datoriei către Branko Radovanovic, apoi vom trimite imediat dovada plăţii respective, încheind această problemă" - adaugă Alexandru Meszar.

Start (şi) în Liga II

Arad (D.S.) - Săptămână nebună în eşalonul secund al fotbalului românesc, cu retrageri, permutări, reveniri şi promovări la „masa verde". Toate acestea pentru a forma două serii de Liga II şi a face notă discordantă faţă de puternicile campionate ale Europei, unde întâlnim o singură serie de „B".

Runda inaugurală a Seriei de Vest, programează sâmbătă, ora 11, jocurile: Fortuna Covaci - Dacia Mioveni, Silvana Şimleul Silvaniei - Drobeta Turnu Severin, FC Argeş - FCM Tg. Mureş, Minerul Lupeni - Sticla Turda, Gaz Metan Craiova - U Cluj, FC Bihor - Jiul Petroşani, FC Baia Mare - FCM UTA şi CSU „Vasile Goldiş" Arad - FCM Rm. Vâlcea. Jocul CS Otopeni - Mureşul Deva a fost amânat.

Salvaţi de Ela Falcă

Arad (D.S.) - Miercuri seara, într-o discuţie purtată cu preşedintele clubului UTA, Giovanni Catanzariti, acesta era îngrijorat că, citäm: „Nu avem încă toţi banii pentru a-l plăti pe Radovanovici şi a putea efectua transferurile. Nimeni nu ne ajută".

Situaţia a devenit dramatică, ieri, când salvarea a venit de la „Pro Arhitectura", firma lui Ela Falcă, soţia primarului Aradului, care a virat în contul clubului, cu titlu de sponsorizare, suma de 40 000 lei, echivalentul diferenţei de bani necesară strângerii celor 36 000 Euro datoraţi lui Branko Radovanovici.

Fără cadouri pentru vâlceni

■ **Trupa lui Costel Bogoşel trebuie să demonstreze că îşi merită locul în eşalonul secund.**

Călin Bota va căuta să fie acelaşi jucător exponenţial al studenţilor (Foto: C. Andra)

Arad (D.S.) - „Dansând" o vară între eşaloane, CSU „Vasile Goldiş" şi-a văzut visul cu ochii, acela de a evolua (tot) în Liga II. Colaborarea cu Liberty Salonta, materializată (şi) prin transferul a opt jucători - Lupu, Coca, Petrescu, Benţe, S. Oltean, Chiş, Dochiţa şi Demba - a făcut posibil ca gruparea din Aradul Nou să joace la matineul de sâmbătă dimineaţă, în detrimentul unor echipe, gen CFR Timişoara şi FCM Târgovişte, care au rămas cu ... „bucuria prostului".

„Orice alt rezultat decât victoria în partida cu FCM Rm. Vâlcea, reprezintă un eşec" - declară Geta Onu, preşedintele CSU Arad, încrezătoare în forţele echipei construite de Costel Bogoşel. În privinţa lotului de jucători, acesta ar mai putea suferi modificări. Dacă veteranul Miţiţi este dorit de CS Ineu, portarul Păşcalău ar putea avea un contracandidat serios la titularizare în Amamoo, un alt jucător al defunctei Liberty, care este aşteptat săptămâna viitoare la Arad.

De partea cealaltă, Florin Verigeanu, directorul sportiv al vâlcenilor, a declarat că se teme de arbitrajul „masterandului Istvan Kovacs". Completat, cu o tentă ironică, de tehnicianul Alin Artimon: „Poate, pe drumul spre Arad, ne sună Federaţia şi ne spune că jucăm la Salonta sau Timişoara". Aluzie la „nebunia" schimbărilor componenţei seriilor ligii secunde din ultimele zile.

Fotbal la TV

Arad (D.S.) - Liga I a ajuns la borna cu numărul 3. Iată programul jocurilor şi al transmisiunilor TV: Vineri - Unirea Alba Iulia - Poli Iaşi (ora 18, GSP TV), FC Timişoara - Rapid (20,30, GSP); Sâmbătă - Astra Ploieşti - Gloria Bistriţa (18, GSP), CFR Cluj - Oţelul Galaţi (19,15, Digi Sport), Ceahlăul Pt. Neamţ - Dinamo (21,15, Digi Sport); Duminică - Internaţional Piteşti - Gaz Metan Mediaş (18, netelevizat), U Craiova - Pandurii Tg. Jiu (18, GSP), FC Vaslui - FC Braşov (18, Digi Sport) şi Steaua - Unirea Urziceni (21,45, Antena 1).

Bucuria moţilor

Vârfurile (D.S.) - Chiar şi fără a fi sprijinit de primarul Radu Giurgelea şi ai săi loiali consilieri, Vasile Lazăr a găsit resurse pentru a organiza, pentru a 12-a oară, Cupa „Silva Lazăr" la box, competiţie care scoate din amorţeală Ţara Moţilor.

Şi în acest an, mai precis, duminică, ora 16,30, lucrurile vor sta la fel, surprizele sportive şi artistice pregătite de organizatori stârnind interesul moţilor. Indiscutabil, recitalul cunoscutului interpret de muzică populară, Tinu Verezeşan, va reprezenta momentul cel mai aşteptat al unei (alte) zile de neuitat pentru locuitorii din Vârfurile şi împrejurimi.

C. Roşu şi G. Neiky, medaliaţi la „naţionalele" de seniori, vor putea fi văzuţi pe ringul din Vârfurile (Foto: D.S.)

DECESE

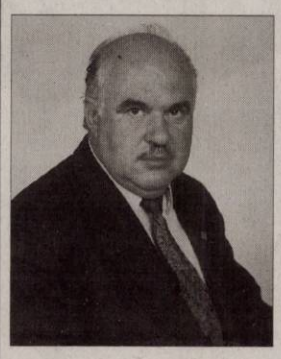

Cu durere în suflete şi multă tristeţe ne despărţim de cel care a fost

STOICHESCU DIMITRIE,

tată, soţ, bunic şi socru. Dumnezeu să-l ierte şi să-l odihnească în pace! Înmormântarea va avea loc în data de 15 august, ora 15:00, la Cimitirul Eternitatea din Arad.

Soţia Ioana, copii Ilie, Dorin şi Tibi, nepoţii Alexander, Emma şi Bogdan, nurorile Paula şi Ramona

---

A venit acasă pentru totdeauna

RADU LUPU,

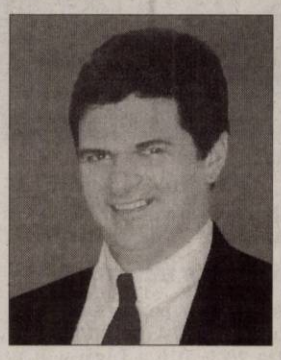

decedat în data de 25 iulie 2009 la Bloomington (Indiana) SUA. Slujba de înmormântarea va avea loc sâmbătă 15 august 2009, ora 14, la Cimitirul Eternitatea, de la Capela Demian. Dumnezeu să-l ierte şi să-l odihnească.

Familiile Lupu şi Firca în veci nemângâiaţi

Zdrobiţi de durere, anunţăm moartea celui ce a fost soţ, tată, fiu, frate

TULCAN IOAN,

după o scurtă dar grea suferinţă, la numai 53 ani. Priveghiul va fi la domiciliul din Arad, Aleea Dezna Bl X16, Ap.16. Înmormântarea va fi în data de 15 August 2009, orele 13.00 de la Cimitirul Eternitatea. Dumnezeu să te odihnească în pace dragul nostru NELU!

Familia îndoliată

Cu adâncă durere în suflet anunţăm decesul celui care a fost

DRAGALINA GHEORGHE,

iubit soţ, tată, bunic, socru, unchi, la vârsta de 63 ani. Înmormântarea va avea loc astăzi 14 august 2009, în localitatea Pâncota. Odihneşte-te în pace.

Nu te vom uita niciodată, soţia Ana şi familiile Berariu, Trif şi Cătană

Cu inimile zdrobite de durere anunţăm încetarea din viaţă la numai 56 de ani, a scumpului nostru soţ şi tată, după o scurtă şi grea suferinţă a celui care a fost

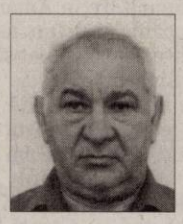

POPOV RADA.

Înmormântarea va avea loc Astăzi, 14 August 2009, ora 16.00 de la Capela Cimitirului din Micălaca.

Te vor plânge mereu soţia Mirna, copii Angelco cu prietena Gianina şi Oliver

---

Cu nemărginită durere anunţăm încetarea din viaţă a scumpei noastre mamă, soacră şi bunică

PETER ELIZABETA

(fostă SCHULER).

Înmormântarea va avea loc astăzi, 14 august 2009, ora 14.00, la cimitirul Eternitatea.

Dacă se stinge o lumânare poţi s-o aprinzi când doreşti, dar când se stinge un suflet bun nu poţi decât să ţi-l aminteşti. Dumnezeu să te aibă în grijă draga mea mamă şi bunică

DUDAŞ VIANA,

născută CRIŞAN (BOCHIA).

Nu te vom uita niciodată. Fie-ţi ţărâna uşoară. Înmormântarea va avea loc sâmbătă, 15 august, ora 15.00, la capela din Cimitirul Micălaca.

Fiica Dana cu soţul Traian şi nepotul Alex

Cu adâncă durere în suflet anunţăm dispariţia celui ce a fost soţ, tată, fiu, frate, unchi

DUDAŞ AUREL,

la doar 64 ani.

Înmormântarea va avea loc sâmbătăt, 15 august 2009, ora 15, de la Capela Cimitirului Pomenirea.

Familia îndoliată

CONDOLEANŢE

Suntem alături de Puiu şi Dorina Tarcea în momentele foarte grele prin care trec odată cu trecerea în nefiinţă a fiului lor

CLAUDIU TARCEA

Dumnezeu să-l odihnească în pace!

Fam. Cristea Ioan

Îndureraţi de moartea prematură a prietenului nostru

NELU TULCAN,

ne luăm rămas bun zicând Dumnezeu să-l odihnească în pace! Suntem alături de familie şi transmitem sincere condoleanţe!

Fam. Juchel, Bidilean

Cuprinşi de durere ne despărţim de finul nostru

TULCAN NELU

care ne-a părăsit mult prea devreme, la numai 53 ani. Suntem alături de fina Dora, copii Marius şi Mirela şi transmitem sincere condoleanţe! Dumnezeu să-l odihnească în pace!

Naşii Fam. Mircea şi Mirela Morar

Suntem alături de familia îndurerată la trecerea în nefiinţă a celui care a fost

POPOV RADA.

Colegii de la CTP Depou Micălaca

Suntem alături de prietenii noştrii Angelco şi Oliver la trecerea în nefiinţă a tatălui lor drag,

POPOV RADA.

Andrea şi Zoran

Mica publicitate 210.775

✝ Suntem alături de Marius şi familia Tulcan în aceste clipe grele pricinuite de decesul tatălui drag

IOAN TULCAN.

Dumnezeu să-l odihnească în pace!

Familia Zdropcea

Suntem alături de familia Tarcea în marea durere prin care trec la despărţirea de

CLAUDIU.

Nelu, Dorina şi Adriana Memete

Mulţumim tuturor celor care au fost alături de noi la durerea noastră prin prezenţă, coroane şi flori, să-l conducem pe ultimul drum pe cel care a fost iubitul nostru soţ, tată şi ginere

MUREŞAN IOAN.

Dumnezeu să-l odihnească în pace!

Soţia Janeta, fiica Cosmina şi soacra Ana

Suntem alături de colegii şi prietenii noştri Dorin şi Tiberiu Stoichescu, în momentele grele de suferinţă pricinuite de plecarea la cele veşnice a tatălui lor drag. Sincere condoleanţe familiei îndoliate.

Partidul Social Democrat Arad

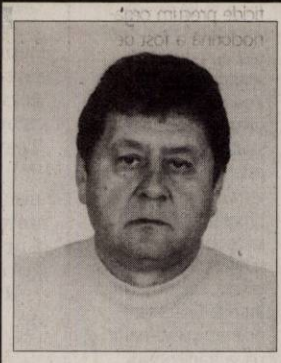

Cu nemărginită durere în suflet şi ochii plini de lacrimi mă despart de fratele meu drag

TULCAN IOAN

născut în Mânerău - Arad. Cât ai trăit ne-am iubit mult şi cât voi trăi eu te voi plânge şi nu te voi uita.

Sora ta dragă Mariana cu soţul Aurel

După o scurtă suferinţă fiul meu drag, scump şi iubit

TULCAN IOAN (ONUŢU)

m-a părăsit la vârsta de 53 ani, lăsând în urmă o mamă bolnavă. Cât voi trăi mormântul ţi-l voi uda cu lacrimi amare.

Mama în veci nemângâiată, Tulcan Maria

Cu durere în suflet ne despărţim de verişorul nostru,

TULCAN IOAN.

Verişoara Irina, Simi cu copiii Sorin, Paula şi Nina din Răpsig

---

SĂNĂTATE

PE SCURT

● **Mai sănătoase.** Datorită varietăţii de nutrienţi conţinuţi, preparatele din lapte de capră sunt mult mai sănătoase decât cele din lapte de vacă.

Cacao, împotriva hipertensiunii

New York – Boabele de cacao conţin anumiţi compuşi care contribuie la dilatarea vaselor sangvine şi pot fi folosite în combaterea hipertensiunii arteriale. Cercetătorii germani de la Universitatea din Köln au dorit să afle dacă aceşti compuşi, luaţi sub forma unor suplimente alimentare , pot să reducă hipertensiunea, considerat unul din factorii de risc major în declanşarea infarctului şi a atacului cerebral. Pentru aceasta au testat cu succes 48 de voluntari, bărbaţi şi femei suferind de hipertensiune. Aceştia au primit câte o capsulă conţinând 1 gram de polifenoli, nişte antioxidanţi naturali prezenţi în boabele de cacao. Ei sporesc concentraţia de oxid nitric din organism, care contribuie la dilatarea vaselor sangvine. Totodată, aceste pastile ar putea fi o metodă naturală şi mai sănătoasă de combatere a acestei afecţiuni. În Marea Britanie şase milioane de persoane folosesc aceste medicamente.

Pesticidele şi Parkinson

Paris – Persoanele care vin regulat în contact cu pesticide prezintă un risc de două ori mai mare de a suferi de boala Parkinson, este concluzia unui studiu realizat de cercetătorii de la Institutul Naţional Francez pentru Sănătate şi Cercetare Medicală şi cei de la Universitatea „Pierre şi Marie Curie" din Paris. Cei mai expuşi sunt agricultorii, care au probabilitate mai mare de a inhala pesticide. Astfel, riscul de a face Parkinson la agricultorii care au folosit frecvent insecticide precum organoclorină a fost de 2,4 ori mai mare în comparaţie cu persoanele care nu au venit în contact cu astfel de substanţe.

Previn cancerul la sân

Consumul regulat de nuci poate preveni apariţia cancerului la sân, dar şi a maladiilor cardiace.

New York/Londra - Un studiu realizat de cercetătorii americani şi prezentat la întâlnirea anuală a American Association for Cancer Research, a demonstrat că nucile, datorită conţinutului mare de acizi graşi omega-3 şi antioxidanţi, au un efect benefic asupra organismului uman. Efectele benefice ale consumului de nuci au fost testate pe şoareci, dar specialiştii spun că se aplică şi oamenilor.

Nucile prin conţinutul ingredientelor precum acizi graşi omega-3, antioxidanţi şi fitosteroli, reduc riscul de apariţie a tumorilor canceroase.

„Este cunoscut faptul că o dietă sănătoasă poate preveni bolile cronice. Am demonstrat că nucile, asociate unei alimentaţii echilibrate - bogată în fructe şi legume -, reduc riscul dezvoltării cancerului la sân", a spus Elaine Hardman, de la Şcoala de medicină a Universităţii Marshall, coordonatoarea studiului.

Cercetările anterioare au arătat că nucile consumate la sfârşitul mesei reduc efectele negative ale mâncărilor grase asupra arterelor.

„Cel mai mare risc în dezvoltarea cancerului la sân îl are vârsta - 80% dintre cazurile de cancer la sân apar la femei cu vârsta peste 50 de ani, de aceea controalele regulate sunt foarte importante. Adoptarea unui stil de viaţă sănătos, cum ar fi păstrarea unei greutăţi corporale adecvate, limitarea consumului de alcool şi practicarea regulată a exerciţiilor fizice contribuie, de asemenea, la reducerea riscurilor de apariţie a cancerului", a concluzionat Josephine Querido, de la institutul de cercetare britanic.

EFECTE POZITIVE ÎN MALADIILE CARDIACE

Proprietăţile nucilor au efecte pozitive şi în cazul bolilor de inimă. „Deşi nucile sunt bogate în acizi graşi şi calorii, aceşti acizi sunt nesaturaţi, deci «buni». Este nevoie ca acest subiect să fie aprofundat, pentru a se identifica acei compuşi bioactivi cărora le putem atribui anumite efecte benefice asupra sănătăţii", a spus Anna Denny, nutriţionist la British Nutrition Foundation (Marea Britanie).

Vi se umflă picioarele?

Bucureşti - Canicula, drumurile lungi şi statul în picioare sunt doar câţiva dintre factorii ce favorizează umflarea picioarelor. De asemenea, insuficienţa venoasă are o contribuţie majoră. Specialiştii ne atrag atenţia că, paradoxal, dar până şi hainele strânse pe talie reuşesc să ne facă gleznele diforme. Pe lângă leacuri pe bază de plante şi o dietă echilibrată, medicii ne recomandă şi multă mişcare.

Se poate preveni fenomenul de încărunţire

Fenomenul care determină albirea părului este unul dintre ultimele descoperiri.

Londra - Cercetătorii de la Universitatea Bradford din Marea Britanie susţin că albirea părului este cauzată de o creştere a concentraţiei de peroxid de hidrogen la rădăcinile firelor de păr.

Albirea firelor de păr face parte din procesul de îmbătrânire, dar oamenii de ştiinţă susţin că înţelegerea cauzelor care determină acestă schimbare ar putea să contribuie la găsirea unei metode de prevenire a fenomenului de albire a părului.

O metodă inovatoare de stopare a albirii firelor de păr este în prezent studiată în laboratoarele britanice şi germane (Foto: FAN)

Testele recente au relevat faptul că acest proces este cauzat de o acumulare masivă de peroxid de hidrogen la nivelul rădăcinilor firelor de păr. Aceasta este produsă de deteriorarea foliculilor epiteliali, blocând astfel pigmentarea naturală a firelor de păr. Aceste teste au fost catalogate drept „o descoperire majoră" de către comunitatea ştiinţifică.

Cercetătorii britanici au colaborat cu experţii din Mainz şi din Luebeck, din Germania, iar concluziile testelor lor au fost publicate în revista ştiinţifică FASEB, finanţată de Federation of the American Societies for Experimental Biology.

Oamenii de ştiinţă au analizat şi comparat compoziţiile chimice ale celulelor din firul de păr şi din foliculii de la nivelul rădăcinii firelor de păr, a explicat Karin Schallreuter, coordonatoarea studiului.

Simţul estetic, diferit la sexe

California - Creierul femeilor şi cel al bărbaţilor percep diferit obiectele de artă, precum picturile (foto), este concluzia unui studiu realizat de oamenii de ştiinţă. Astfel, în timp ce admiră un tablou, la femei sunt activate cele două emisfere cerebrale ale creierului, în timp ce la bărbaţi, doar cea dreaptă.

28

Bucureşti - Celulele din piele se regenerează continuu. Astfel, epiderma se schimbă o dată la 28 de zile.

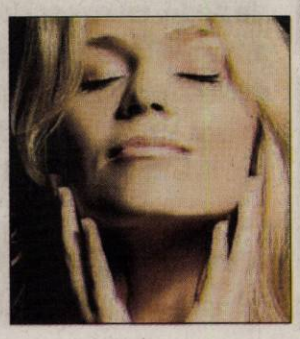

Scad libidoul

Harvard – Alcool rafinat, fumatul intensiv şi ceaiurile relaxante cu efect sedativ trebuie evitate înainte de o partidă de sex, deoarece acestea scad libidoul şi provoacă somnolenţă, avertizează medicii nutriţionistul.

Vaccin în cancerul de prostată

Sacramento – La Universitatea americană California, oamenii de ştiinţă au creat un vaccin care poate antrena sistemul imunitar să lupte împotriva celulelor care cauzează cancerul de prostată. O parte dintre bărbaţii bolnavi au primit vaccinul terapeutic, iar ceilalţi un placebo (substanţă fără efect farmacologic obiectiv). După trei ani, s-a constatat că 35 la sută din bărbaţii din primul grup au supravieţuit bolii, în comparaţie cu 11 la sută din cei din al doilea grup.

Ţigările „îşi aleg" victimele

Madrid – Fumatul nu ne afectează pe toţi la fel, a descoperit un grup de cercetători. Bronhopneumopatia cronică obstructivă (BPOC) apare sub influenţa fumatului (foto). Cercetătorii au lămurit misterul potrivit căruia unii fumători fac diferite boli la plămâni, iar alţi nu. BPOC este o boală respiratorie cronică, ce afectează atât bronhiile, cât şi plămânii, fiind cauzată de fumat.

Suntem alături de familia Dudaş în aceste clipe grele pricinuite de decesul dragei sale mame. Sincere condoleanţe!

Familia Luca

Cu durere în suflet anunţăm că ne-a părăsit pentru totdeauna cea mai iubită, dragă, scumpă soră şi mătuşă

DUDAŞ VIANA,

lăsând în sufletele noastre o nemărginită durere.

Sora Voichiţa cu nepoata Adriana şi familia

Cu durere în suflet şi multă tristeţe anunţăm încetarea din viaţă a iubitului nostru soţ, tată şi bunic

DUDAŞ AUREL.

Înmormântarea va avea loc sâmbătă, 15 august 2009, orele 15.00, la Cimitirul Pomenirea. Dumnezeu să-l ierte şi să-l odihnească.

Soţia Lenuţa şi fiul Sorin Cociuba cu familia

Cu adâncă durere anunţăm că a plecat dintre noi cea care a fost soră şi mătuşă

DUDAŞ VIANA

în vârstă de 67 ani.

Dumnezeu s-o odihnească în pace!

Familia Oancea

Bunul Dumnezeu să odihnească sufletul celui care a fost

CLAUDIU TARCEA.

Sincere condoleanţe familiei îndoliate.

Corina Ciuraş

Suntem alături de colegul nostru Zserai Andrei, în marea durere la pierderea mamei dragi.

Colegii de la Serviciul Drumuri şi Poduri

Împărtăşim durerea familiei Popov la pierderea celui care a fost soţ şi tată iubitor

POPOV RADA.

Familiile Bîr şi Ardelean

Cu adâncă durere ne luăm rămas bun de la vecinul nostru

TULCAN IOAN

şi transmitem sincere condoleanţe soţiei Dora, copiilor Marius şi Mirela.

Locatarii Blocului X16-Vlaicu

Program mica publicitate:
pe B-dul Revoluţiei, nr. 81
luni-vineri: 8.00-19.00,
duminică: 9.00-13.00,
pe Poetului 1C (hala 36)
luni-vineri: 9.00-16.00.

Consiliul şi întregul colectiv al Facultăţii de Ştiinţe Juridice din cadrul Universităţii de Vest Vasile Goldiş din Arad au luat la cunoştinţă cu profundă durere despre surprinzătorul deces al celui care a fost

prof. univ. dr. **GHEORGHE NISTOREANU,**

membru fondator al facultăţii noastre. Transmitem sincere condoleanţe familiei îndoliate.

Consiliul Facultăţii de Ştiinţe Juridice

Senatul Universităţii de Vest Vasile Goldiş îşi exprimă profundul regret la trecerea în nefiinţă a reputatului

profesor universitar dr.

GHEORGHE NISTOREANU,

membru fondator al Facultăţii de Drept. Sincere condoleanţe familiei îndoliate. Dumnezeu să-l odihnească în pace.

Rector prof. univ. dr. Aurel Ardelean

Suntem alături de familia Popov şi transmitem sincere condoleanţe din Israel!

Ica şi Marcel Shimon

Sincere condoleanţe familiei Floarea pentru pierderea suferită.

Fam. Iovin, Petcuţ, Bozgan

În aceste momente de grea încercare, **vecinii din Blocul 719, Sc. B** transmit sincere condoleanţe familiei Popov. Dumnezeu să-l ierte şi să-l odihnească pe cel care a fost

POPOV RADA.

Sincere condoleanţe familiei Ciolac la trecerea în nefiinţă a mamei.

Colegii din D.P.P.D. al Universităţii Aurel Vlaicu

Suntem alături de Oli, Geco şi tanti Mirna în momentele grele ale despărţirii de cel care a fost

POPOV RADA

(nea RADA).

Patricia, Nadia, Tibi, Claudia, Adi şi Miha

Suntem alături de colegul nostru Zserai Andrei în greaua suferinţă provocată de trecerea în nefiinţă a mamei sale. Dumnezeu să o odihnească în pace!

Consiliul Judeţean Arad, Preşedinte Nicolae Ioţcu

Ne luăm rămas bun de la bunul nostru unchi, cel care a fost

POPOV RADA

pe care nu-l vom uita niciodată!

Nepotul Cristi cu Mihaela şi strănepotul Mario

Cu durere în suflet ne despărţim de iubitul nostru cumnat cel care a fost

POPOV RADA.

Nu te vom uita niciodată!

Cumnatul Nelu, cumnata Olga, nepotul Călin şi soacra Stela

Anunţurile de deces se publică GRATUIT!

INFORM MEDIA

INFORM MEDIA, editorul cotidianelor Jurnal Arădean şi Arad Expres, parte a grupului multinaţional Inform Media, care îşi desfăşoară activitatea în domeniul presei locale tipărite

CAUTĂ

Distribuitor de presă (în cutii poştale) pentru cartierele Bujac, Micălaca şi pentru localităţile: Păuliş, Ghioroc, Cuvin, Miniş, Radna, Frumuşeni, Mândruloc

Cerinţe:
- Seriozitate
- Dinamism
- Conştiinciozitate

Se oferă:
- Salar atractiv
- Timp de lucru 2 ore

Informaţii suplimentare la telefon: 0257-281.802 sau 0729.989.504.

Cu adâncă durere în suflet suntem alături de familia Popov la trecerea în nefiinţă a bunului nostru prieten,

POPOV RADA.

Dumnezeu să-l odihnească în pace!

Tira Ioan şi Mia

Sincere condoleanţe familiei îndurerate la decesul bunului nostru prieten

POPOV RADA.

Dumnezeu să-l odihnească în pace!

Pătroi Gheorghe şi Mariana

Deplângem trecerea la cele veşnice a verişorului şi unchiului nostru

DIMITRIE STOICHESCU

şi ne rugăm la bunul Dumnezeu să-l odihnească în pace şi să aline durerea celor dragi lui.

Familiile Iaşin şi Iaşin Grozescu

SERVICII FUNERARE

IN MEMORIAM NON STOP!

KUKI - servicii funerare complete

Oferă toată gama de sicrie, accesorii şi servicii funerare la preţuri avantajoase.

- cameră toaletat
- cameră frigorifică
- capac frigorific

Transport Intern şi Internaţional

Contact: Arad, str. Mihai Eminescu, nr. 4 (în curte)
Tel: 0257/211.929, 0357/801.644, mob: 0723343964
www.inmemoriamkuki.com

(H-67178)

Preluarea anunţurilor pentru următoarea zi se face până la ora 16.00 la ambele sedii, cu excepţia anunţurilor de deces, care se primesc până la ora 19.00, la sediul din Bd. Revoluţiei 81 .

RO STYL COMPANY
SERVICII FUNERARE
Arad, Str. Eminescu nr. 22
(lângă Poştă)
tel. 21.44.22,
mob. 0728.690.121
TOTUL ESTE NEGOCIABIL
Gratuit:
- capac frigorific
- transport sicriu gol în Arad
PLATA DUPĂ ÎNMORMÂNTARE
TRANSPORT INTERN ŞI EXTERN

(H-69513)

Mica publicitate telefon 210.775

PRODUCATORUL SLOVAC DE ACOPERISURI USOARE SI TABLA CUTATA DE CEA MAI BUNA CALITATE

MASLEN

Profitati de criza in propriul beneficiu! Acum sunt cele mai mici preturi din intreaga noastra existenta!

Unic importator si distribuitor: SC MASLENRO SRL, Nadlac jud. Arad
e-mail: maslen@maslen.ro, Mobil: 0751 400 850

Preturile nu includ TVA

www.maslen.ro

(H-257939)

UNIUNEA EUROPEANĂ
Proiect finanţat prin Phare

GUVERNUL ROMÂNIEI

(H-247393)

ANUNŢ

Primăria Oraşului Pecica în parteneriat cu Primăria Oraşului Battonya au onoarea să vă invite să vizitaţi expoziţia de produse agro-alimentare

"AGRICULTURĂ FĂRĂ FRONTIERE"

între **14-16 August 2009** pe platforma Pieţei agro-alimentare din Pecica, în cadrul "Praznicului de Pită Nouă".

Vor fi expuse produse din România şi Ungaria: legume, fructe, miere, lactate, mezeluri, tăiţei de casă, produse de panificaţie şi patiserie, flori, seminţe, pesticide, utilaje agricole, împletituri din nuiele, publicaţii de specialitate.

Din program: degustări de produse tradiţionale, concursuri (fuga în sac, cărat nevasta, băut bere, prins purcei, concurs gastronomic, etc.), Parada hipo, Parada portului popular, spectacole şi alte evenimente pentru cei mari şi cei mici.

Expoziţia reprezintă una din acţiunile organizate în cadrul proiectului cu numărul RO-2006/018-446.01.01.01.23 "Agricultura fără frontiere" finanţat prin Programul Phare CBC RO-HU 2006.
Informaţii la: d-na dr.ing. Marinela Petran, manager de proiect, telefon 0745.855633 sau 0731.031706.

Pentru mai multe informaţii despre relaţiile dintre România şi Uniunea Europeană vizitează:
http://ec.europa.eu/romania/index_ro.htm
www.mdrl.ro

Biserica Ortodoxă Vasile Goldiş comuna Beliu
organizează la licitaţie în 16.08.2009 ora 15,00 pentru vopsit tablă acoperiş şi turn aproximativ 600 mp.
Informaţii la telefon 0257/328950, 0756127610.
H-246958

EXPERŢI ÎN IMOBILIARE
romimo.ro
PIAŢA DE IMOBILIARE A ROMÂNIEI

SC PALMAR VALI SRL sediul în Pecica, STR. 1 NR. 58
ARENDEAZĂ TERENURILE AGRICOLE A ACŢIONARILOR IAS MUREŞ
pe care acesta nu le mai lucrează.
Informaţii la telefon 0742.303.743.
H-238520

*Societate comercială cu experienţă şi potenţial în domeniul exploatării jocurilor de noroc de tip **"SLOT-MACHINE"** oferă partenerilor interesaţi cadrul legal de funcţionare instituit prin noile reglementări prevăzute de OUG nr.77/2009.*

Relaţii la tel: 0758-102 937

(H-2260021)

SC ARCOOM SCM ANGAJEAZĂ:

CONFECŢIONERE

pentru secţiile din
Arad, str. Cloşca, nr. 8 şi Curtici, str.Cloşca nr. 20

OFERIM
- *Salarizare atractivă*
- *Primă lunară de prezenţă de 10%*
- *Decontarea transportului urban şi interurban (tren, autobuz, tramvai)*
- *Tichete de masă*
- *Lucrul într-un schimb*
- *Secţii climatizate*

Informaţii la sediul societăţii din str. Cloşca, nr. 8 sau la telefon: 0257/256.919; 0257/255.889; 0728873633

(H-257161)

S.C. RUPPERT S.R.L.
rebobinat motoare şi scule de mână electrice
Informaţii la tel 0257-244.696
(H-261606)

SC LAPELLA LEMN SRL
angajează tâmplar profesionist, montator ferestre şi uşi din lemn stratificat
Tel: 0728-125 045; 0357-435 585
www.lapella.eu; lapellalemn@rdsar.ro
(H-257681)

SUNTEM EXPERŢI ÎN PIAŢA AUTO!
bestauto.ro

Mica publicitate 210.775

publitim.ro Devine

publi24.ro

Colectivul cadrelor didactice de la Grupul Şcolar Jozef Tajovsky din Nădlac, aduc un ultim omagiu celei care a fost învăţătoarea

CIOLAC ANA

şi transmit sincere condoleanţe familiei.

Decesul fratelui

DUDAŞ AUREL

a lăsat un gol imens în sufletul familiei Dudaş Ioan. Dumnezeu să-l odihnească în pace!

Cu gând pios şi rugăciune suntem alături de colegul nostru Zserai Andrei în suferinţa provocată de pierderea mamei sale.

Sindicatul CONSIND din Cadrul Consiliului Judeţean Arad

Pios omagiu omului de excepţie

DUDAŞ AUREL,

care a plecat prea repede dintre noi. Dumnezeu să-l odihnească în pace!

Sora Florica cu familia Burcă

COMEMORĂRI

A trecut 1 an de când ne-a părăsit, lăsând un gol imens în sufletele noastre, dragul şi bunul nostru soţ, tată şi fiu

TRUŢIU GHEORGHE.

Parastasul va avea loc sâmbătă 15 august, ora 11, la Biserica Ortodoxă din Grădişte.

Familia

Amintim celor care l-au cunoscut şi iubit că astăzi se împlinesc 6 luni de la despărţirea de iubitul nostru soţ, tată, bunic şi socru

COSMA DUMITRU PETRU.

Slujba de comemorare va avea loc duminică, 16 august 2009, orele 12.00, la Biserica Şega I.

Soţia Sanda şi copiii

La umbra crucii tale/Stăm şi ne închinăm/Durerea este mare/Dorul nu-l suportăm. Am răsădit o floare/Pe tristul tău mormânt/Pentru

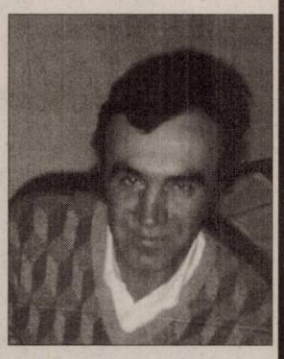

BOIEŞ ONUŢ.

Nu-l vom uita nici când! Parastasul de 6 săptămâni va avea loc la Biserica Ortodoxă Bujac în 16.08.2009.

Soţia Aurelia şi fiica Ramona cu soţul Francisc şi nepoţii Sebastian şi Stelian

Scumpa mea mamă,

DOGMANOV ECATERINA,

azi ai fii împlinit 73 de ani şi trebuia să îţi spunem La Mulţi Ani, dacă nu ne-ai fi părăsit aşa de brusc. Acum cu lumânări aprinse, amintiri neşterse şi un dor imens ne rugăm la mormântul tău. Să te odihneşti în pace, mamă dragă!

Te plâng fetele Camy, Boby cu familiile

Cu adâncă durere în suflet amintim că s-au scurs 40 de zile de la trecerea în nefiinţă a celui care a fost

NICOLAE HÂRJA.

Parastasul va avea loc Sâmbătă, 15 August 2009, ora 12.30 la Catedrala Ortodoxă Sfânta Treime.

Fam. îndoliată

Un an de dor imens pentru cel ce ne-a învăţat cât este de frumoasă viaţa. Ne este dor de bucuria pe care o emanai mereu şi de dragostea fără margini pe care ne-o purtai,

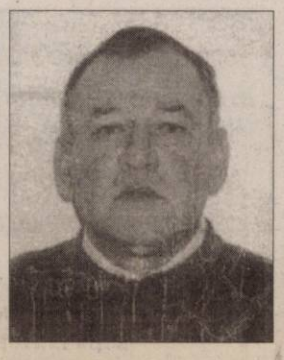

ŞANDRU TEODOR.

Te vom iubi mereu! Slujba de pomenire şi sfinţire a crucii va avea loc sâmbătă, 15 august, ora 12.00, la Cimitirul din Sânicolaul Mic.

Familia

Un pios omagiu celui care a fost

DAVID ADRIAN.

Timpul trece durere este mare, când trebuia să-ţi spunem La mulţi ani, ne ducem la cimitir cu o lumânare şi o floare. Cât vom trăi te-am iubit, cât vom trăi te vom plânge.

Mami, tati, Dorin cu Dorina şi nepoţelul Dacian

O lumânarea aprinsă, o rugăciune, lacrimi şi flori pe mormântul tău astăzi îţi putem dărui draga noastră

CASANDRA

la 7 ani de când ai plecat de lângă noi. Parastasul va avea loc sâmbătă 15 august 2009 la Biserica din Grădişte, la orele 12.

Familia

Regrete şi păreri de rău, la un an de la despărţirea de prietenul nostru

PAVEL RUS.

Familia Raţiu din Răpsig

Alături de familie, te plângem şi te regretăm iubitul nostru frate

PAVEL RUS

acum la un an de la deces.

Îndurerate surorile Lena şi Veta cu familiile din Bocsig

Sunt 16 ani de tristeţe de când a plecat fiul şi fratele

ROATIŞ FLORIN

şi 7 luni de când soţul şi tata

ROATIŞ MOISĂ

s-a dus să fie lângă fiul său. Dumnezeu să vă odihnească în pace.

Mama şi soţia, sora şi fiica, Dorel, bunica şi soacra

Au trecut 6 luni...şi totuşi parcă ieri ţi-am sărutat pentru ultima oară obrazul, au trecut 6 luni...şi încă îţi simt mâna pe creştetul meu, au trecut 6 luni şi parcă ieri ai plecat dintre noi, dar totuşi au trecut 6 luni. Dumnezeu să-ţi aline sufletul,

BRIE ANTONIA,

din Şeitin.

Nepoata Carmen Flonta şi familia

✝ Mereu vor trece anii şi vom îmbătrâni. Dar mângâierea voastră mereu ne va lipsi. A trecut 1 an de când scumpa mea mamă

URSUŢA FLOARE

a plecat la Ceruri şi 20 de ani de când dragul meu tată,

URSUŢA PETRU

se odihneşte între îngeri. Slujba de pomenire va avea loc duminică 16 august, la Biserica Ortodoxă din Socodor.

Veşnic îndurerat fiul Petru Ursuţa cu familia

Au trecut 2 ani de când ne-a părăsit, lăsând un gol imens în inimile noastre cel care a fost soţ, tată, socru şi bunic

TIPEI IOAN.

Dumnezeu să te aibă în pază.

Soţia Rodica, fiica Florentina, ginerele Florin şi nepoţii Andrei şi Daiana

Absolvenţii Liceului 3 Arad, promoţia 1969, comemorează la 40 ani colegii absenţi la apel, dar neuitaţi:

RUSU ANDREI, PODOABĂ MIHAI, BOLDAN VASILE, BORN IACOB, MOCANU ELENA, ŞIRIANU STELA, MARINCAŞ LUCIA, NETEDA MIHAI, FAUR LIVIU, CICOLĂ VICTOR.

Dumnezeu să-i odihnească în pace!

La 40 ani de la absolvirea Liceului 3 Arad, promoţia 1969, îşi pleacă fruntile în memoria neuitaţilor profesori:

ALEXANDRESCU OLGA, BULAT EUGENIA, NEAGRĂU MARTA, ROŞU MELANIA, POPOVICI CORNELIA, MANOLIU FILIP, STOIA GRUIA, KOVACS GEZA, URBAN IOSIF.

Dumnezeu să-i odihnească în pace

Mica publicitate telefon 210.775

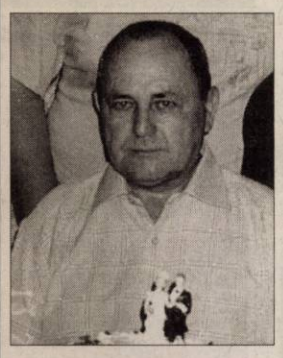

A trecut un an de la dureroasa despărţire de iubitul nostru soţ, tată, socru

PAVEL RUS

fost subinginer Astra-Vagoane.

ecunoştinţă veşnică pentru dragostea ce ne-ai purtat. Slujba de pomenire duminică 16 august, ora 13 la Catedrala Nouă Podgoria.

Soţia Lenuţa, copiii Nicoleta şi Paul cu familiile

Cu lacrimi şi durere în suflet amintim că a trecut un an de la despărţirea de dragul nostru soţ, tată, socru, bunic şi străbunic,

BARTA IOAN.

Fie-i ţărâna uşoară! Parastasul de pomenire va avea loc Duminică, 16 August 2009, ora 12.00 la Biserica Micălaca (Renaşterii).

Familia îndurerată

Cu tristeţe în suflete amintim că se împlineşte 1 an de când ne-a părăsit bunul şi iubitul nostru soţ, tată şi bunic

MATEI SAS,

77 ani.

Slujba de pomenire se va oficia sâmbătă 15 august orele 13,00 la Catedrala Veche.

Familia

O rugăciune, o lumânare aprinsă şi flori la împlinirea a şase săptămâni de la trecerea în eternitate a celei ce a fost soţie, mamă, soacră şi bunică

MOCA FLORICA.

Parastasul va avea loc Duminică, 16 August 2009, ora 12.00 la Biserica Ortodoxă Grădişte. Nu te vom uita niciodată!

Familia îndoliată

Un buchet de lacrimi, la tristul tău mormânt, la un an de la trecerea în eternitate a dragului nostru soţ şi tată

MANCAŞ IOAN.

Dumnezeu să te odihnească în pace!

Soţia Maria, fiica Bianca şi ginerele Florin

✝ Retrăim aceleaşi clipe de durere la împlinirea a 3 ani de când ai plecat la Tatăl Ceresc, lăsându-ne trişti şi singuri, scumpul şi iubitul nostru soţ şi tată, pr. ic. stavrofor

TUDUR TEODOR.

Dumnezeu să te aibă în grijă şi să-ţi vegheze somnul de veci.

Soţia şi fiul în veci nemângâiaţi

✝ Azi se împlinesc 3 ani de când a plecat dintre noi bunul nostru soţ, tată şi bunic

HORNEA GHEORGHE.

Dumnezeu să-l odihnească în pace!

Familia îndurerată

O rugăciune către bunul Dumnezeu, o lumânare aprinsă, lacrimi şi flori la împlinirea a şase săptămâni de la trecerea la cele veşnice a celui care a fost

LAZĂR GAŞPAR

(VETERAN DE RĂZBOI).

Parastasul de pomenire va avea loc duminică, 16 august 2009, ora 12.00, la Biserica Ortodoxă din Aradul Nou.

Soţia Lucreţia, nepoţii Gheorghe şi Aurelia

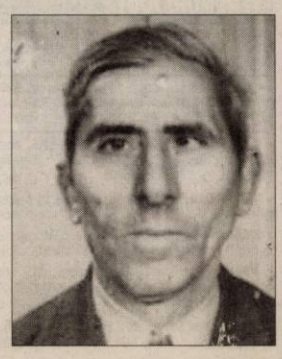

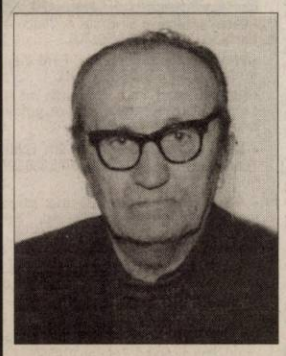

Azi, 14 August 2009 se împlinesc 5 ani de la decesul celui care a fost soţ, tată, socru, bunic

GREC GHEORGHE.

Dumnezeu să-l odihnească în pace!

Familia îndoliată

Au trecut 10 ani de când a plecat de lângă noi cel care a fost soţ şi tată drag

VIDICAN TEODOR.

Te vom păstra mereu în gând şi nu te vom uita nicicând. Aşteptăm cu drag ziua revederii.

Soţia Corina, fiicele Daniela şi Teodora cu familiile lor

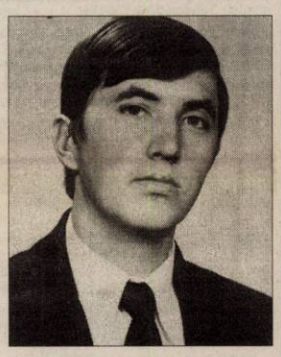

Acum la 1 an de când ai plecat la ceruri dragul nostru cuscru

MANCAŞ IOAN (IONICĂ)

îţi spunem Dumnezeu să te aibă în ocrotirea sa, îţi mulţumim că ai făcut parte din viaţa noastră chiar dacă pentru puţin timp, în toţi aceşti ani ne-ai fost ca un frate şi ne doare mult lipsa ta.

Cuscrii Miron Dumitru şi Florica

În 16 august se împlineşte un an de când m-a părăsit bunul meu soţ,

SCHMIDT IOAN.

Te voi păstra veşnic în sufletul meu. Dumnezeu să-l odihnească în pace!

Soţia Livia

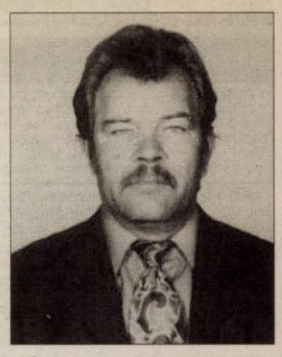

Lacrimi, dor şi suferinţă/Ai lăsat în urma ta/O soră care plânge/Şi care nu te poate uita/Mie dor de tine frate/Şi te plâng neîncetat/Ai fost, eşti şi vei rămâne/Fratele meu cu adevărat.

Mereu îndureraţi părinţii Vidican Teodor şi Cornelia şi fam. Ille Gheorghe şi Mariana cu copii Adi şi Carla

O rugăciune, o lumânare aprinsă pentru draga noastră soţie, mamă, soacră şi bunică

TRUŢAN IULIANA,

la 6 săptămâni de la trecerea în eternitate. Vei trăi veşnic în inimile noastre. Slujba de pomenire duminică 16 august 2009 la Biserica Ortodoxă Şimand.

Fam. Truţan

În ziua de 14 august ne amintim cum ai suferit în tăcere acum 10 ani, de când ne-ai părăsit, pe cei dragi, care nu te-am uitat. Odihneşte-te în pace,

UCEA PAVEL (JIP),

iar 11 ani se împlinesc de la trecerea în eternitate a celor doi fraţi.

BOJIŢ(N.UCEA)

şi

UCEA GHEORGHE.

O rugăciune, o lumânare aprinsă în amintirea lor.

Familia

Aducem în amintirea celor care l-au cunoscut pe

BORLEA PETRU (TICA)

din Sintea-Mare,

ca s-au scurs 18 ani de la trecerea lui la cele veşnice. Dumnezeu să-l odihnească în pace!

Fiica Maria, nepoatele Doina, Rodica şi Bianca

Pios omagiu, o clipă de aducere aminte, la împlinirea unui an de la decesul unchiului nostru

PAVEL RUS

din Arad.

Dumnezeu să-l odihnească în pace!

Nepoatele Rodica şi Nuţi cu familiile

În memoria fratelui şi unchiului

COSMA DUMITRU,

vei trăi veşnic în inimile noastre.

Sora Maria, cumnatul Mihai, nepoţii Mihaela, Marius, Ciprian şi strănepotul Luca

Se împlineşte 1 an de lacrimi şi dor de când dragul nostru

MEZA LIVIUS

a plecat dintre noi. Vei rămâne veşnic în inimile noastre.

Familia

GARSONIERE

• **Vând garsonieră** confort I, Bl. 226 Aleea Cenad, Micălaca, (ne)mobilată, parter. Informaţii telefon 0745.116.722. 246398

• **Vând garsonieră** confort 1, Vlaicu, 37 mp, preţ 22.000 Eur. Telefon 0742.141.357, 0742.141.359. 251414

• **Vând garsonieră** confort 1, 41mp, etaj3, Vlaicu, renovat complet, ocupabilă imediat, preţ 23.500 Euro, negociabil, accept şi credit. Telefon 0746438890. 257401

• **Vând garsonieră** confort 3, Calea Romanilor, etaj 1, 12.500 negociabil, 0748.925.733. 262388

• **Vând garsonieră** în casă veche, parter, vis-a-vis de Spitalul Judeţean. Informaţii 0257/233781. 252420

AP.1 CAMERĂ

• **Vând apartament** 1 cameră, bucătărie, baie (lux), plus casă 8 camere, la ţară, total 25.500 Eur. Telefon 0742.575.518. 247425

• **Vând apartamente** cu 1 şi 2 camere, bloc nou, zona Spitalului Judeţean. 0746.194.428; 0762.213.545. 171097

AP.2 CAMERE-ARAD

• **P.F. Vând** apartament 2 camere, decomandat, Vlaicu, 77 mp(Lebăda).Telefon 0728.122.136. 249688

• **Vând apartament** 2 camere, bloc nou, Uta, amenajat, mobilă, 44.000 Euro. Telefon 0723.836.323. 217213

• **Vând apartament** 2 camere construcţie nouă, plata şi în rată. 0727/836953, 0723/599169. 232086

• **Vând apartament** 2 camere Uta, 27.000 Euro. Telefon 0733.442.000. 234658

• **Vând apartament** 2 camere, la cheie, în bloc nou, 87 mp, 45.000 Eur. Telefon 0722.981.099. 237683

• **Vând apartament** 2 camere, bucătărie, baie, balcon, etaj III, Complexul studenţesc Timişoara, 0722.975.746, 0721.285.075. 238098

• **Vând apartament** 2 camere complect mobilat lux, Berno- Orizont, etaj intermediar, 69.900 Eur, 0722.295.353. 246561

• **Vând apartament** 2 camere Podgoria parter nou, şi modern amenajat, garaj, preţ 40.000 Eur. Telefon 0744.517.758. 246732

• **Vând apartament** 2 camere Micălaca 300, amenajat. Telefon 0723.917.515. 246755

• **Vând apartament** 2 camere, confort 2, Intim etaj 2/4, preţ 27.000 Euro, telefon 0743171046, 0724347972. 246399

• **Vând apartament** 2 camere Alfa, etaj IV, decomandat geamuri termopan, uşă schimbată, etc, preţ 36.000 Eur. Telefon 0744.183.358. 251247

• **Vând apartament** 2 camere, Aradul Nou, decomandat, 53 mp, construcţie 2006 ka cheie, preţ 32500 Eur negociabil. Telefon 0742.330.677. 251548

• **Vând apartament** 2 camere, dependinţe, pivniţă, etaj 1, zonă centrală, Piaţa Catedralei Vechi. Informaţii 0740809197, 0744.618.103. 259157

• **Vând apartament** 80 mp, 2 camere, Grigore Alexandrescu 34, 17.500 Eur. Telefon 0743.663.000. 247333

AP.2 CAMERE-JUDEŢUL ARAD

• **Vând urgent** apartament amenajat 2 camere în Lipova, 0257/463450, 0757.766.214. 257619

AP.3 CAMERE-ARAD

• **Persoana fizica** vand apartament cu 3 camere decomandat, zona Polivalenta, etaj 3, bloc din caramida,Sc. ap.=84 mp inclusiv garaj, pret 80000 euro- negociabil,nr de tel: 0722240354 sau e-mail:ardelean_c7@yahoo.com 234426

• **Vând apartament** nou, 3 camere, 2 băi, 2 balcoane, bucătărie, 115 mp, str. Argeş, 0770.395.127, 0722.239.242. 258476

• **Vând apartament** în Vladimirescu str. Gării, Bl 11, ap 6, cu bucătărie, 2 dormitoare, sufragerie, 2 băi, garaj, beci, la etajul 2 cu posibilităţi de mansardare preţ 35.000 Euro negociabil. Telefoane 0257/377680, 0749.836.446, 00306934785331. 225234

• **Vând apartament** Samantha, etaj 3/4, Bd. Praporgescu, Bl 17, neîmbunătăţit, preţ 70.990 Eur negociabil. Telefon 0744.628.605, 0730.023.800. 258531

• **Vând apartament** 3 camere, Arad, Fortuna SAU Schimb cu apartament sau VARIANTE în Oradea. Telefon 0720.005.944, 0746.227.234, 219453

• **Vând apartament** 3 camere, zona Gării, 105 mp, decomandat, clima, centrală Bucătărie, mobilată, termopane, totul este modificat şi amenajat modern, preţ 63.000 Euro, telefon 0722.577.061. 242783

• **Vând apartament** 3 camere decomandate, 77 mp, etaj 4/4, balcoane închise, faianţă încălzire proprie Vlaicu, lângă Poştă, Şcoală, tramvai şi piaţă, 45.000 Euro. 0771552156. 246432

• **Vând apartament** 3 camere, 140 mp, ultracentral, Eminescu (teatru), în curte, etaj 1, SAU schimb cu casă, preţ 600 Euro/mp, pers fizică, telefon 0721899668. 2221

• **Vând apartament** 3 camere, sau schimb cu 2 camere, Micălaca etaj 1-2 băi, cu geam, 2 balcoane, decomandat, preţ 47000 Euro, persoană fizică. Telefon 0721899668. 250

• **Vând apartament** 3 camere, renovat, parţial mobilat, contorizat separat la apă, căldură şi gaz. Telefon 0728.264.793. 258423

• **Vând apartament** 3 camere, în Alfa, mobilat şi utilat complet, centrală proprie 63000 Euro, 0754043431. 260053

• **Vând apartament** 3 camere, Alfa, etaj 4/4, decomandat, ultra modern, fără mobilă, 45.000 Eur, cu mobilă 50.000 Eur. Telefon 0721.612.964. 262321

• **Vând urgent** apartament cu 3 camere decomandat, renovat recent, zona Gării. Preţ avantajos, 0723.708.277. 240613

AP.4 CAMERE-ARAD

• **Vând apartament** 4 camere, aer condiţionat, termotecă, Peneş Curcanul (lângă Tricoul Roşu). Telefon 0747.989.901, orele 07.00- 17.00 211644

APARTAMENT LA CASĂ

• **Vand apartament** la casa central, complet renovat,140mp,trei camere si 80mp pivnita, proprietate, intrare auto. TF. 0745328378 234442

CASE-ARAD

• **Vând casă** Afinelor, Centru, singur in curte. Informaţii 0744936727. 253477

• **Vând casă** central sau schimb cu apartament +diferenţă. Informaţii 0753751791. 258990

• **Vând casă** cu etaj 160 mp: spaţiu comercial parter- 80 mp, etaj locuinţă - 80 mp, teren 325 mp, str. Pădurii 25, 0723.253.642. 8283

• **Vând casă** cu grădină în Grădişte, str. Oreon nr. 30. Informaţii telefon 0740.512.942. 234660

• **Vând casă** cu teren intravilan, SC- 80 mp, ST- 1500 mp, FS- 20 m, Micălaca, Voinicilor. Telefon 0745.320.415. 239680

• **Vând casă** Grădişte, 4 camere, 2 băi, bucătărie, hol mare, curte+ grădină, toate utilităţile, suprafaţă 670 mp. Telefon 0727.798.269. 221144

• **Vând casă** la Boul Roşu, Calea Romanilor, 3 camere, bucătărie, pivniţă, 360 mp teren. Telefon 0752.200.173. 211750

• **Vând casă** nouă cu mansardă şi garaj, suprafaţă construită 220 mp, la cheie, în Bujac, central, 1100 mp, preţ 1100 Eur/mp. Telefon 0722.274.848. 237726

• **Vând casă** Romanilor str 9 Mai, teren 380 mp, urbanism aprobat P+2+M, 0770.395.127, 0722.239.242. 258479

• **Vând casă** în Aradul Nou. Informaţii telefon 0727126733. 259977

• **Vând casă** în Grădişte din cărămidă, 2 camere+ bucătărie, baie, 570 mp. Telefon 0732.034.447. 258060

• **Vând casă** str. Gorunlui 10, Grădişte, Arad, Informaţii telefon 0257/370219, 0744.995.331. 220108

• **Vând casă**, str. Ion Fluieraş nr. 45, Arad, 0721.503.760. 246659

• **Vând case** la cheie 75.000 Euro, Pîrneava. Telefon 0733.442.000. 234656

• **Vând imobil** nou, 1200 mp, 8 apartament cu 3 camere, D+P+2+M Micălaca, 0770.395.127, 0722.239.242. 258456

• **Vând imobil** str. Andrei Şaguna 46, 100 mp, teren 1130 mp, 0770.395.127, 0722.239.242. 258485

• **Vând locuinţă** la curte 30mp+65 mp curte, FS- 2, ideal şi pentru privatizare, str. Rusu Şireanu. Telefon 0744.981.039. 245946

• **Vand urgent&ieftin** casa&teren Str.Stanjenel(Micalaca) si casa&teren str.Octavian Goga.Tel0744568885 239462

CASE-JUDEŢUL ARAD

• **Casă+grădină în** Şiria, str. A. Vlaicu. Telefon 0756.127.956, 0257/531705. 224504

• **PF vând** vilă la cheie lux, P+M Vladimirescu, 143.000 Eur, 0722.205.811. 225805

• **Urgent vând** casă în Gurba nr.418, 4 camere, baie, bucătărie +anexe, grădina 15 arii. Informaţii 0742.906.901. 231674

• **Vând casă** comuna Şiria, str. Ecaterina Teodoroiu nr. 1133. Telefon 0746.680.928. 261396

• **Vând casă** comuna Zărand la şosea, ieşire la păşune, 22.000Euro. Telefon 0766.551.930. 256729

• **Vând casă** cu grădină în Pâncota, str. Gării, nr. 10 şi garsonieră. Telefon 0257/466493. 246363

• **Vând casă** Curtici 3 camere, bucătărie, grajd, apă, grădină. Telefon 0745505122. 261216

• **Vând casă** mare Chişineu- Criş. Telefon 0257/350077 260911

• **Vând casă** mare de cărămidă cu grădină, la şosea, în localitatea Cil. Informaţii telefon 0257/310114. 260636

• **Vând casă** nouă Voivodeni şoseaua Ineu-Moneasa. Preţ convenabil. Telefon 0257/514413, 0730.333.171. 246155

• **Vând casă** nouă, la roşu, sat Tisa Nouă, comuna Fântânele. Telefon 0742.213.274. 249193

• **Vând casă** Pecica str.1, nr. 246 la şoseaua principală, 4 camere + hol, 2 clădiri anexe, teren 670 mp, 20.000 Euro, negociabil, 0723.253.647. 258400

• **Vând casă** în Şimand, informaţii telefon 0257/373599, 0746056353. 212132

• **Vând casă** în Aluniş nr. 172. Telefon 0740.050.473. 187772

• **Vând casă** în Galşa Centru, 3000 mp, telefon 0257/274.485. 231353

• **Vând casă** în localitatea Macea nr. 708, cu grădină în suprafaţă de 1440 mp. Relaţii telefon 0745.770.017. 212045

• **Vând casă** în oraşul Pecica, str. 113, nr. 52, din cărămidă, 3 camere, 860 mp, grădină, la poartă apă şi gaz, preţ 42.000 Eur negociabil. Telefon 0723.449.605, 0257/234614. 222760

• **Vând casă** în Păuliş cu 2000 mp, la şosea. Preţ 40.000 Eur. Telefon 0721.612.964. 262339

• **Vând casă** în Păuliş. Telefon 0723.253.924. 238625

• **Vând casă** în Peregul mic, urgent! la şosea, preţ foarte avantajos, telefon 0745500840. 234844

• **Vând casă** în Sântana, Cîmpului nr. 15, toate utilităţile, 900 mp, grădină, preţ negociabil, 40.000 Euro, telefon 0740311528, 00306973713274. 246997

• **Vând casă** în Vladimirescu cameră mare, sufragerie, bucătărie, baie, dormitor, hol, înălbitor, centrală, mobilată. Telefon 0742.354.809, 0727.357.908. 252089

• **Vând casă** Sântana, central, 1400 mp, informaţii telefon 0745.418.661. 261332

• **Vând casă** Sîmpetru German, ST- 4200 mp, FS- 25 ml, renovată interior- exterior. Preţ 32.000 Eur negociabil. Posibil 2 tranşe. Meritâ văzută. 0745.829.587. 239355

• **Vând casă** Vladimirescu, str. M. Eminescu nr. 40, suprafaţă 460 mp, 0745.379.700, 0745.638.012. 219950

• **Vând urgent** casă 2 camere, bucătărie, fântână, curent, nelocuită de 5 ani, necesită reparaţii. Telefon 0744.101.827. 250579

CASE-ALTE JUDEŢE

• **Vând casă** nouă în Ungaria, 4 camere, Bătania, poziţie ultracentrală, 800 mp. Preţ negociabil 32.500 Euro. Telefon 0745.252.510. 249830

• **Vând casă** în Battania, 17.000 Eur. Informaţii: 0741.641.080. 238607

CASE DE VACANŢĂ-JUD ARAD

• **Vând cabană** insula Mureş, poziţie bună (colţ), construcţie nouă cu masardă. Preţ 8.000 Euro, negociabil, 0745.252.510. 249803

• **Vând 2** casuţe pe Ştrand, zonă bună, alăturate, posibil şi separat, 200 mp. telefon 0722.292.559. 239500

www.romjob.ro

• **Închiriez vilă** Cladova pentru weekend şi ocazii, 3 dormitoare, 2 băi, living, bucătărie, teren de tenis cu nocturnă, 0744.531.867. 239166

VILE-ARAD

• **Vând vilă** în cartierul rezidenţial din Grădişte. Telefon 0357/436711, 0740.517.213. 173759

TERENURI LOCAL

• **Vând loc** de casă în Gai, 720 mp, central, FS- 14 mp, preţ 70 Eur mp. Telefon 0722/274.848. 237857

• **Vând loc** de casă în Gai, 950 mp, FS 13,50. Telefon 0740.818.229. 238177

• **Vând teren** intravilan ST- 1458, FS- 20 m, Micălaca, str. Voinicilor. Telefon 0745.320.415. 239682

• **Vând teren** intravilan Grădişte 300 mp (FS- 17 m) zona Sanevit, 10.500 Euro. Telefon 0745.252.510, 0740.032.812. 249780

• **Vând teren** 1000 mp Pîrneava, str. Oituz. Telefon 0733.442.000. 234647

• **Vând teren** 180 mp, FC 15,60 mp negociabil. Telefon 0357/423418. 257953

• **Vând teren** 2,70 ha, vis-a-vis de Gardendo, pe drum Arad- Oradea, FS- 470 m, preţ 9 Eur/mp. Telefon 0721.215.382. 247070

• **Vând teren** 330 mp, FS- 16,5, Studiu Geo, Pud, ridicare topo, toate utilităţile, 10.500 Euro, negociabil. Telefon 0745.419.458. 256720

• **Vând urgent** păşune Zimandul- Nou 5 ha. Telefon 0722.692.973. 238079

• **Vând 0,5-1** ha teren în Sânicolaul Mic, lângă viitoarea centură a Aradului. Telefon 0723.194.410, 0751.716.399. 219365

TERENURI JUDEŢ

• **Vând intravilan** 700 mp, 12 Eur/mp, Lipova, Şoimoş, maşină făcut sicrie, 1800 Eur. Telefon 0749.211.213. 258059

• **Vând loc** de casă în Mândruloc, 380 mp, 8.000 Euro, negociabil. Telefon 0745.252.510, 0740.032.812. 249853

• **Vând loc** de casă, 250 mp, FS 12,5, zona Confecţii- Cadaş, 12.500 Euro. Telefon 0766.551.930. 256726

• **Vând locuri** de casă la Măsca, la şosea, 0741.066.035. 254271

• **Vând parcelă** 3000 mp, în parc industrial, la centură cu Puz, telefon 0733501502. 147347

• **Vând teren** casă, Călugăreni, 615 mp, toate utilităţile sau la schimb pe maşină. Telefon 0722.226.403. 249186

• **Vând teren** intravilan, Fântânele. Telefon 0745.555.249. 237812

• **Vând teren** intravilan în Livada, suprafaţă 1080 mp sau 680 mp, preţ 25 Eur/mp. Telefon 0726.184.355, 0744.768.410. 251601

• **Vând Teren** în parc industrial cu PUZ 3,8 ha, telefon 0733501502. 147347

• **Vând 3** ha teren arabil, Cicir, D.N. Arad-Deva (partea stângă). Preţ negociabil. Telefon 0743.115.836, 0720.272.318, 0257/216199. 211637

• **Vând 3600** mp vie rod. Burgund şi 8000 mp pârlog comuna Covăsânţ. Relaţii 0256/212692. 250251

• **Vând 5** ha teren cu Puz la centură front 82 ml, telefon 0732.733624. 147347

• **Vând 8000** mp cu Puz, pentru construcţii industriale şi servicii. Telefon 0733501502. 147347

• **Vând/schimb loc** casă intravilan în noul cartier rezidenţial Mândruloc. Telefon 0723.513.102. 238858

• **Vând/schimb teren** 1000 mp în localitatea Vladimirescu, cartier rezidenţial, cu apartament, variante, zona Mioriţa. Telefon 0748.645.198, 0721.940.944, 0770.289.263. 262361

• **25000 mp** zona industrială PECICA TURNU, FS dublu, parcelabil, 0722- 257409. 211740

TERENURI ALTE JUDEŢE

• **Casă şi** teren intravilan BATTONYA, DOMBEGHZHAZA, ieftin, utilităţi, 0722257409, 0770231353. 211742

• **Vând în** Battania, Ungaria, teren 550mp, arteră principală, aproape de ştrand, 5500euro, şi teren 896mp, ideal pescuit, allomas nr.6, 4500euro. 0744.568.881. 217034

IMOBILE CHIRII

• **Închiriez apartament** 3 camere, mobilat şi utilat, etaj 1, zona Mioriţa. Telefon 0722.698.750, 0752.510.175. 218390

• **Închiriez apartament** 3 camere, central, mobilat modern, termoteca, aer condiţionat, maşină spălat, frigider: TV+ alte aparate electrocasnice, preţ 300 Eur. Telefon 0744.708.437. 234449

• **Închiriez apartament** 2 camere şi unul cu 3 camere, renovate, contorizate, central. Telefon 0257/338124. 239292

• **Închiriez apartament** 2 camere, Lebăda, decomandat, curat, 150 Eur, 0745.615.820. 239824

• **Închiriez apartament** 2 camere, etaj II, două balcoane, zona Podgoria, 250 Euro. Informaţii 0743700345, 0752473163. 239159

• **Închiriez apartament** cu 2 camere, Vlaicu, mobilat. Informaţii 0257/289235. 239492

• **Închiriez apartament** 2 camere mobilat, Vlaicu. Telefon 0723.447.510, 0728.364.169. 246052

• **Închiriez apartament** 2 camere Micălaca. Telefon 0746.174.540. 246212

• **Închiriez apartament** 1 cameră, bucătărie, baie, str. Frunzei, etaj 3, superlux, 90 Eur/lună. Telefon 0754.396.172. 247322

• **Închiriez apartament** două camere, strada Bihorului. Informaţii 0745.271.462. 86381

• **Închiriez apartament** 1 cameră, Vlaicu, Bloc Nou. Telefon 0728.075.878. 249769

• **Închiriez apartament** 2 camere, decomandat, mobilat, utilităţi, internet, bloc select Z27 sc A, garaj, 270 Euro, negociabil. Rog seriozitate. 0724896823. 252183

• **Închiriez apartament** 1 cameră, Micălaca, proaspăt zugrăvit, mobilat, utilat, 0746.130.402. 258043

• **Închiriez apartament** 3 camere, zona Boul Roşu, etajul 1/4, mobilat, utilat, interfon, contoare, repartitoare, recent renovat, 220 euro. Informaţii 0724.073.479. 259156

• **Închiriez apartament** 1 cameră, Micălaca, zona Profi, 0723.327.195. 259465

• **Închiriez casă** în Pâncota 4 camere, baie, Grădină Mare, pe termen lung. 0742/218693. 239681

• **Închiriez garsonieră,** Micălaca, Malul Mureşului, complet mobilată şi utilată, aer condiţionat, maşină de spălat, termopan, TV, interfon. Informaţii: 0788.101.708. Preţ 150 Eur. 201868

• **Închiriez urgent** apartament cu o cameră şi garsonieră complect mobilate. Telefon 0751.382.017, 0257/380344. 252131

• **Caut colegă** de cameră zona Grădişte, lângă Biserica Ortodoxă, 0753.109.422. 253683

• **Caut colege** apartament, 65 Eur. Telefon 0755.407.119. 260098

• **Caut să** închiriez apartament 2 camere, nemobilat pe termen lung, ofer 100 Euro, lunar! 0740298603. 253186

• **Dau în** chirie apartament 2 camere, mobilat, parter contorizat, Calea Romanilor, telefon 0751531286. 252590

• **Dau în** chirie apartament 3 camere, Vlaicu, Fortuna, termoteca, toate condiţiile. Informaţii 0257/210879, 0721608202. 258868

• **Dau în** chirie garsonieră, mobilată, condiţii bune pe termen lung, zona UTA, strada Roşiorilor. Număr telefon 0756.907.838. 259218

• **Închiriez (ofer)** apartament 2 camere, mobilat, total contorizat, et.1, zona UTA. Tel. 0744804269, 0723467248 238297

• **Închiriez ap.** 2 camere în bloc nou,complet contorizat,mobilat,175 euro.Telefon 0744936357 251680

• **Ofer în** chirie garsonieră Vlaicu, fără bucătărie. Informaţii 0745532061, 0753516108, 0788013779, 0788988714. 231845

• **PF închiriez** vilă la cheie lux, Vladimirescu, 599 Eur, 0722.205.811. 225784

• **Primesc o** fată în gazdă central. Informaţii telefon 0770519840. 246499

• **Primesc în** gazdă o elevă, zona Podgoria. Telefon 0357/414884, 0770.282.057. 246435

SPAŢII COM-ARAD

• **Închiriez spaţiu** comercial, 111 mp, Lacului. Informaţii telefon 0722.971.675. 196879

• **Închiriez spaţiu** comercial 70 mp+ teren 1000 mp Calea Radnei, 0722.295.353. 247232

• **Închiriez spaţiu** cu solar central cu clientelă. Telefon 0722.927.475. 250813

• **Închiriez spaţiu** spălătorie auto cu posibilitate închiriere şi spaţiu bar în funcţiune, 0745.252.510, 0740.032.812. 257674

• **Închiriez stand** comercial în Complexul Kik Center Vlaicu 100 Eur/lună, 0357/414013, 0770.395.127. 258443

• **Frizerie închiriez** post lucru pentru cosmetică, manichiură- pedichiură, masaj. Telefon 0742.065.404. 251609

• **Ofer hale** de 330- 660mp în Parcul Industrial Uta. Telefon 0721.288.570. 237951

• **Salon central** închiriază posturi de coafură la preţuri avantajaose, 0722.927.475. 1002

SPAŢII COM-JUDEŢUL ARAD

• **Închiriez scaun** coafură salon nou deschis, în Pâncota. Telefon 0752.579.270. 233

SCHIMB LOCUINŢE-ARAD

• **Schimb apartament** 2 camere, construcţie nouă Alfa cu apartament 2- 3 camere, zona Tribunalului. 0727/836953, 0723/599169. 232026

AP. 1 CAMERĂ-ARAD

• **Cumpăr apartament** cu o cameră indiferent de zonă exclus la curte. Informaţii la telefon 0753.305.631. 257718

AP.2 CAMERE-ARAD

• **Cumpăr apartament** 2 camere, confort I, ofer 30.000 Eur plata pe loc, 0722.295.353. 246568

TEREN-ARAD

• **Cumpăr Loc** Casă 250 mp cu cu 25 Euro/mp. Telefon 0727555684. 260092

OFERTE LOCURI DE MUNCĂ

• **Angajăm agenţi** vânzări preferabil fete. Informaţii 0753618073. 256932

• **Angajăm bărbaţi** tineri pentru formare vulcanizatori auto. Telefon 0751317624. 259064

• **Angajăm urgent** femeie de serviciu, tâmplar, electrician, relaţii Bd- ul Revoluţiei nr. 94- 96. Informaţii 0733.017.646. 246103

• **Angajez agent** distribuitor produse de panificaţie, preferabil cu experienţă, 0740024281. 257658

• **Angajez băiat** necalificat pentru construcţii. Telefon 0722.357.486. 259044

• **Angajez barmană** până în 40 ani. Telefon 0744.280.777. 259366

• **Angajez recepţioneră** cu atribuţii la bucătărie. Informaţii la telefon 0722292559. 239356

• **Angajez tehnolog** alimentaţie publică. Telefon 0729.039.069. 257101

• **Angajez urgent** croitor/croitoreasă în domeniul reparaţiilor de haine, cu experienţă. Rugăm seriozitate, 0732.997.228, 0257/217271. 237132

• **Angajez vânzătoare** cu sau fără experienţă pentru chioşc alimentar non- stop. Telefon 0746.264.872. 260934

• **Angajez vânzătoare** bar (cu aptitudini). Telefon 0740032812, 0743172020 (seara). 257684

• **Caut şofer** categoria B. Plătesc săptămânal 200 Ron. Telefon 0740.341.737. 260125

• **Firmă confecţii** angajează confecţionere liniară, C.T.C, condiţii avantajoase. Telefon 0745.366.641. 259426

• **Firmă de** transport angajăm şoferi profesionişti cu vechime de minim 3 ani. Telefon 0745201919. 252209

• **Locuri Munca** Germania Italia Spania Ospatare Ospatari 0257272325 orele 11- 17 260211

• **SC angajează** şofer distribuţie pâine, gestionar(ă) şi dispecer(ă). Telefon 0730.030.119. 260625

• **SC angajez** ospătare pentru restaurant. Salar atractiv cu transport şi masă asigurate. Informaţii la telefon 0753.307.770. 257688

• **Societate comercială** angajează secretară registrator. Aşteptăm CV- urile dumneavoastră la INFO@ENERGOTEL.RO. Informaţii suplimentare la telefon 0752363746. 6846

• **Societate comercială** angajează tinichigiu şi vopsitor auto. Telefon 0744.283.053, 0257/514983. 258516

www.romjob.ro

• **societate comerciala** angajeaza sofer taxi,reprezentant vanzari piese auto,mecanic ,electrician si tinichigii auto.inf tel 0257/227056 260580

• **Tapiţerie Bujac** angajează montator schelete şi tâmplari. Telefon 0257/349156. 199

• **Ultracentral angajăm** agenţi imobiliari! Comision 40%. Informaţii telefon 0751/070000, 0751/074444. 256885

PRESTĂRI SERVICII

• **Acord garantie** 1- 2 ani reparati frigidere la domiciliu 0757052980,0257242670 258275

• **Execut finisaje** interioare de înaltă calitate, ofer garanţie, preţuri negociabile. Informaţii 0740655876. 259118

• **REPARĂM MAŞINI SPĂLAT, FRIGORIFICE, TV; EXECUTĂM TERMOPANE, MOBILIER, TAPIŢERIE, 0726.796.542.** 947991

CONSTRUCŢII

• **AB Absolut,** acasă aduc balast, nisip, piatră, pământ, 2- 22 MC, duc molozul ieftin, 0745036969, 0722389480. 190585

• **Aduc balast,** nisip cu autobasculantă mică, preferabil 3 m3, 0745.387.409. 209781

• **Vând ferestre** şi uşi PVC cu geam termopan (schuco import Germania). Telefon 0745.553.551. 702210

• **Vând pavele** second- hand, aproximativ 80 mp, 700 Ron. Telefon 0728.066.385. 261155

• **Vând plasă** gard zincată de la 4,5 lei/mp, cuie 3,7 lei/kg, rabitz 0,8 mm 5,5 lei/kg, sârmă neagră şi zincată, etc. str. Vrabiei 4. Telefon 0257/289997, 0744.289.997, etc., www.garduri.ro. 490820

AUTO ROMÂNEŞTI

• **Ofer maşină** pentru programul RABLA. Informaţii 0740.182.500. 246525

• **Vând Dacia** Nova 2001, 1,6 GTI, albă, stare foarte bună, 1290 Eur. Telefon 0747.153.827. 261024

• **Vând Dacia** Papuc 5 locuri an fabricaţie 2003, motor diesel, cap. 1900 cmc, stare excelentă 2700 Eur. Telefon 0748.990.339. 250632

• **Vând Dacia** Super Nova 2000, 1.400 Eur negociabil. Telefon 0744.577.879. 262320

• **Vând Dacia** 1310 din 1994, stare bună şi remorcă auto 7 tone. Informaţii telefon 0257/358038. 251606

• **VAND SCHIMB** CIELO DAEWO COREAN CU GAZ OMOLOGAT, ALARMA, STARE FOARTE BUNA DE FUNCTIONARE. INFORMATII LA TELEFON 0742057833 228204

AUTO STRĂINE

• **P.F. Vând** Opel Frontera 2,8 TDI, an 1996, stare perfectă de funcţionare. Telefon 0752.627.214, 0722.577.492. 250587

• **Vând (sau** variante) BMW 320, 2,0 diesel, an 2004, geamuri electrice, clima, încălzire scaune. Telefon 0740.574.138. 238336

• **Vând Ford** Focus 2007, diesel cu toate dotările înmatriculat. Vând VW Golf 4 combi 2002. 0746.079.933, 0744705927. 246507

• **Vând Matiz** albastru, an fabricaţie 2000 în stare perfectă.Telefon 0745.561.130. 245844

• **Vând Matiz** an 2003, 1600 Eur negociabil. Telefon 0744.577.879. 260206

• **Vând Mercedes** E 200D, înmatriculat din 1996, stare bună, 4.500 Eur, Dacia Logan 2006, 1,4, benzină, 3.500 Eur şi Dacia 1310 din 1999, pe GPL. Telefon 0726.689.406. 251602

• **Vând Mercedes** E210, benzină + GPL electronic, an fabricaţie 2000, cutie tiptronic, full electric. Preţ 6.900 Euro. Informaţii telefon 0723.341.123. 259489

• **Vând Opel** Corsa Elegance 2001, 4 uşi, clima, 60.000 km, 1,2 benzină, stare impecabilă, 4200 Eur. Telefon 0740.184.072. 261124

• **Vând Opel** Merina, an 2007, oglinzi şi geamuri electrice, climă, încălzire scaune, 6800 Eur negociabil. Telefon 0740.574.138. 238388

• **Vând Opel** Vectra Motor 1.6 Benzină înscris 1992, Informaţii 0745532061, 0753516108, 0788013779, 0788988714. 231887

• **Vând Seat** Cordoba 1998 1.6 benzină, 3200 Euro, 0754.043.431. 260075

• **Vând Skoda** Fabia 1,9, SDI din 2006. Preţ 8.700 Eur negociabil. Telefon 0744.283.053. 259127

• **Vând Skoda** Octavia Tour 1,9TDI din 2008. Preţ 9.700 Eur negociabil. Telefon 0744.283.053. 258905

• **Vând Tico,** an 2000, 1100 Eur negociabil. Telefon 0744.577.879. 260333

• **Vând Volkswagen** Bora, an 2000, preţ 5600 Euro, 0740292323. 246149

• **VAND URGENT** OPEL VECTRA1,6i,1992,MOV METALIZAT,INCHIDERE ,ALARMA,GENTI ALUMINIU, TRAPA,CUI REMORCARE,RADIO CD,VT 10.2010,STARE F.BUNA, 0742141245 260324

MOTOCICLETE-VÂNZARE

• **Vând Yamaha** Virago, 535, Cioper, preţ 2100 Euro şi BMW K100 GS, preţ 1700 Euro. Nerulate şi neînmatriculate în ţară. Informaţii 0753.941.944, 0747.756.353, 0257/381038. 258948

GARAJE

• **Închiriez garaj** zona Mioriţa, Calea Radnei, nr.178, la case. 0357/440216. 253398

• **Vând garaj** str. Aleea Agnita, cartierul Funcţionarilor. Telefon 0722.692.973. 238059

• **Vând sau** închiriez garaj strada I.Neculce, în spate la Sc.5. Informaţii 0257/253992, 0766752278. 253109

ELECTRONIC PLUS

• **Vând canapea,** cuptor electric, telefon 0740809197, 0744618103. 259185

• **Vând combină** frigorifică Indesit, 1,70 m stare excepţională 590 RON. Telefon 0733.320.558. 260147

• **Vând congelator** 5 sertare Zanusii stare ireproşabilă 510 RON. Telefon 0733.320.558. 260219

• **Vând frigider** Arctic 120x60x60 cm, stare perfectă. Telefon 0726.490.810. 239096

• **Vând ieftin - RATE/CASH ELECTROCASNICE NOI/SECOND HAND, TERMOPANE, VITRINE FRIGORIFICE VERTICALE-ORIZONTALE, MOBILĂ, CANAPELE, SCUTERE, BICICLETE, ANVELOPE CAMIOANE. ROTARU, LIPOVA- 0726.796.542.** 8694

MOBIDOM

• **Vând 2** bucăţi mobilă sufragerie 700/buc. Telefon 0728.066.385. 261205

romimo.ro

ANIVERSĂRI

Pentru soarele din viaţa noastră,

ISĂILĂ DOMINIC MIHAI din Sântana, astăzi la aniversarea unui anişor, îi urăm un călduros LA MULŢI ANI! şi o copilărie fericită. Din partea părinţilor şi bunicilor.

Azi s-a născut prietena noastră ALINA FIZITE. Eşti o binecuvântare şi o încurajare pentru noi. Te iubim şi te preţuim! Alina, Cristina, Diana

Un sincer LA MULŢI ANI ! multă sănătate şi fericire pentru mult iubita noastră mamă, soră şi soacră ORPIŞA MARIA cu ocazia aniversării zilei onomastice. Cu toată dragostea, fiica Angela, ginerele Mircea, surorile Elena, Vilica, Tanţa şi Viorica!

CALCULATOARE

• **Vând monitor** Dell de 19 ", stare bună, 50 de lei, 0744.492.092. 246720

POŞTA LUI CUPIDON

• **Domni germani** serioşi, doresc căsătorie cu doamne/ domnişoare serioase, facilităţi gratuite, peste 1000 căsătorii în 16 ani. Informaţii 0257228319, 0723706720, nu răspund la BIPuri. 176329

TRACTOARE

• **Vând tractor** U650, cu plug, stare foarte bună, preţ 13500 lei.0757780760. 234937

PIERDERI

• **Pierdut ştampilă** aparţinând firmei SC PROMPT MEDICA SRL, CUI 18400921, Chisindia 193/a. O declar nulă. 257373

• **Pierdut certificat** constatator nr. 47103 din 4.08.2005, pentru Wang Trading SRL. Certificatul constatator este eliberat de Oficiul Registrului Comerţului de pe lângă Tribunalul Arad. Îl declar nul. 258000

• **SC Equities** Broker de asigurare declară pierdute Polite RCA ASIBAN 90277, 90278, 90301,90302, 90303, 90304. Polite Răspundere civilă. 6611, 6612. Se declară nule. 261036

• **SC Equities** Broker de Asigurare declară pierdute chitanţiere ASIBAN 50 File, de la 591951 pana la 592000 de la 592001 pana la 592050. Se declară nule. 261145

INSTRUMENTE MUZICALE

• **Acordioane de** vânzare Honer, Vermaster, staţie Vermona. Informaţii 0748171292. 252494

LOCURI DE VECI

• **Vând loc** de veci, 1 persoană, în Cimitirul Eternitatea. Informaţii la telefon 0257/246322. 249196

• **Vând un** loc de veci cimentat, loc central, Cimitirul Eternitatea. Telefon 0257/284286. 237659

PLANTE-FLORI

• **Vând struguri** Feteasca Regală. Telefon 0257/385334, după ora 20.00 216767

ANIMALE-PĂSĂRI DOMESTICE

• **Vând caţei** Ciobănesc German(Lup), vaccinaţi. 70 Euro/buc. 0357/422154, 0744958818. 246517

• **Vând iapă** Bălana, semigrea. Informaţii la telefon 0751282300. 261406

• **Vând porc** la 125 kg, si 2 la 60 kg. Informaţii 0357/422162. 259582

Cu adâncă durere anunţ împlinirea a 6 săptămâni de la trecerea la nefiinţă a soţului

DAVID IOAN.

Parastasul la Biserica din Bârzava, în 16 august 2009, orele 12.

Nepotul Florin, soţia Lenuţa, fiica Alexia-Maria şi soţia Maria Ienci

În loc de La Mulţi Ani îţi spunem dormi în pace la 9 luni de la trecerea la cele veşnice,

GHINGA AMBROZIE,
veteran de război.

Familia

La 20 august cu patru ani în urmă, s-a stins din viaţă cea mai importantă fiinţă din viaţa mea, soţia mea

SOFIA.

Odihnă veşnică. Somn uşor şi la revedere. Fie-i ţărâna uşoară. Parastasul şi slujba de pomenire vor avea loc duminică, 16 august 2009, ora 12.00, la Biserica Ortodoxă din Nădlac.

Soţul neconsolat Miki Molnar

Azi se împlinesc 27 ani de când a plecat dintre noi

FĂGĂRAŞ FLORICA,

cea care a fost mamă şi bunică. Dumnezeu să o odihnească în pace. Fiul Ghiţă cu familia. În data de 16 august se împlinesc 6 luni de când a plecat dintre noi

CRIŞAN SILVIA
(născută FĂGĂRAŞ)

soră, cumnată şi mătuşă.

Fratele Ghiţă Făgăraş cu familia

Duminică, 16 august 2009 ora 17.00, la Catedrala Ortodoxă Veche va avea loc parastasul de pomenire de un an a celor ce au fost

PRECUP IOAN MIRCEA
şi
GRIGOREŢ EVDOCHIA.

Dumnezeu să-i odihnească!

Familia îndurerată

Cu adâncă durere anunţ împlinirea a 6 săptămâni de la trecerea la nefiinţă a soţului

DAVID IOAN.

Parastasul la Biserica din Bârzava, în 16 august 2009, orele 12.

Nepotul Florin, soţia Lenuţa, fiica Alexia-Maria şi soţia Maria Ienci

✝ Au trecut 20 de ani, respectiv 1 an şi 10 luni, de când cei care au fost părinţi, socri, bunici şi străbunici au trecut în eternitate, învăţător

VĂLCAN PETRU
şi
VĂLCAN VALERIA

din comuna Mişca.

Dumnezeu să-i odihnească în pace.

Fiul Radu şi fiica Rodica cu familiile lor

Anunţurile de deces se publică GRATUIT!

- **Vând purcei** de 4 luni, şi scroafă de prăsilă. Telefon 0257/210879, 0721.786.205. 258843
- **Vând vacă** de lapte. Telefon 0745.615.603. 257677
- **Vând 10** porci între 100- 130 kg. Informaţii telefon 0748.251.475 241570

MASINI,UTILAJE,INSTALATII

- **Vând plug** SPP 3 din ţeavă, radiator U650 şi disc ambreiaj nou. Telefon 0744.691.695. 239264
- **Vând utilaje** confecţionat termopane PVC. Telefon 0744.786.980. 238804

IMPRUMUTURI FINANCIARE

- **OFer împrumut** 3- 4000 Euro, 12 luni, plata la final, acte notariale, garanţii,posib. prelungire, numai în Arad. Telefon 0747.417.214. 246331
- **Oferim împrumuturi** în valută(Euro) 12 luni. Întreaga plată la final. 0257/279512, 0726842692, 0743787609. Posibilităţi prelungire contract, împrumut notarial, 0% dobândă. 242794
- **Ofertă! Valută** Rapid cu 4%, plata la final! Telefon 0721492429. 234943

CITAŢII

- **Pârâta Borha** Maria cu domiciliul necunoscut este citată la Judecătoria Ineu, dosar nr.1976/246/2009 pentru data de 31.08.09 în proces de uzucapiune. În caz de neprezentare se judecă în lipsă. 258054

DIVERSE

- **Cumpăr mobilă** din lemn, porţelanuri, cărţi şi alte obiecte vechi. Telefon 0744.203.945. 239347
- **Cumpăr pene** vechi şi noi, fier vechi, baterii, cupru, alamă, inox, plumb. Ofer preţ bun, 0754.277.346, 0745.493.207. 260353
- **Vând cazan** încălzire centrală lemne şi vană, baie colţ. Informaţii 0745532061, 0753516108, 0788013779, 0788988714. 231769
- **Vând ieftin** presă struguri, căldări fontă şi sobă de gătit pe lemne. Telefon 0257/220785. 258053
- **Vând ieftin** vibrocompactor german Wacker 410 kg, strung, cositoare, benzină, aspiratoare profesionale. 0726.796.542. 214158
- **Vând prune** pentru ţuică. Informaţii 0744.555.107. 241789
- **Vând soba** Vesta, plită dublă+ cuptor, cazan baie. Telefon 0740.218.519. 250694
- **Vând troler** nou, capacitate 180 l, preţ 100 lei. Telefon 0730.225.645. 234570

APELURI

- **Firmă de** construcţii interesată de repararea faţadei clădirii de pe strada Vasile Goldiş, nr. 18, Arad să sune la telefon 0728.084.103. 259932

Mica publicitate 210.775

Pustie ne este casa, îndurerat ne este sufletul la împlinirea a 4 ani de când ne-a părăsit pentru totdeauna iubita noastră mamă, soţie şi bunică

VLAD MARIA.

Pentru dragostea şi grija care ai avut-o faţă de noi, îţi vom păstra amintirea veşnică! Dumnezeu să te odihnească în pace

✝ Cu tristeţe şi durere în suflet, anunţăm trecerea a 6 ani de când ne-am despărţit de dragul nostru

MOCUŢA GHEORGHE.

Bunul Dumnezeu să-ţi dea odihnă veşnică!

Familia

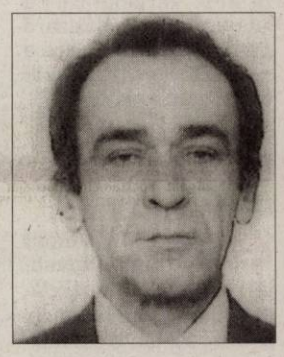

Postează-ți singur anunțul online!

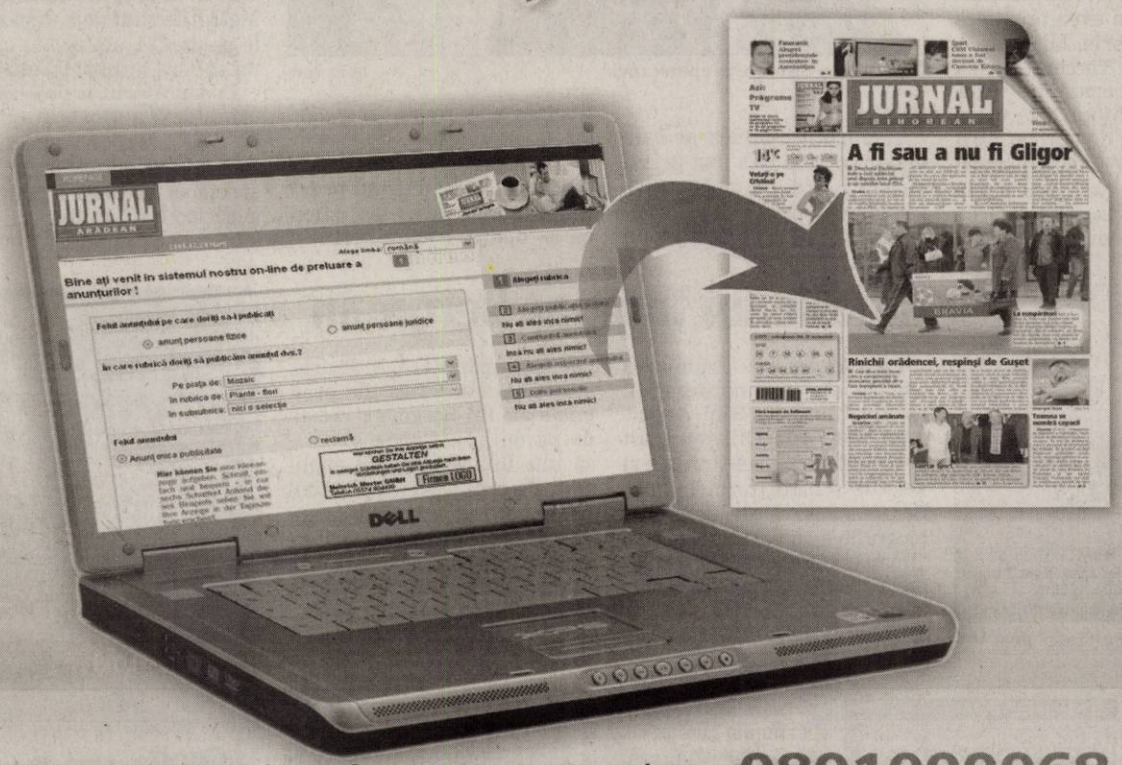

De acum este mult mai simplu să-ți postezi anunțul în ziar! Accesează **www.jurnalaradean.ro,** urmează instrucțiunile şi gata... Anunțul tău va fi publicat în ziua şi la rubrica dorită!

Pentru mai multe informaţii sunaţi-ne la nr: **0801000068**

www.jurnalaradean.ro

JURNAL ARĂDEAN

PE SCURT

● **Premiu de excelenţă.** Cunoscutul regizor bosniac Emir Kusturica va fi distins cu premiul de excelenţă al Festivalului Internaţional de Film din România (Ro-IFF), în cadrul evenimentului programat la Arad, în perioada 26 septembrie – 4 octombrie, au declarat, joi, pentru NewsIn, organizatorii evenimentului.

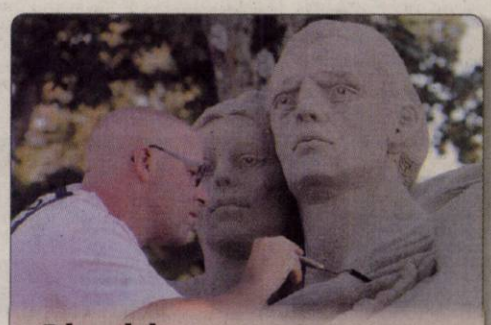

Din nisip. Olandezul Wilfred Stijger lucrează la sculptura „Cel mai bun va supravieţui", creată în cadrul festivalului internaţional de sculptură în nisip de la Rorschack, Elveţia. (Foto: EPA)

Concurează Twitter

Londra - Conducerea Facebook anunţă lansarea Facebook Lite, o versiune mai simplă şi mai rapidă a site-ului de socializare, prin care vrea să concureze populara platformă de micro-blogging, Twitter, informează AFP. Varianta beta a site-ului de socializare invită utilizatorii care o testează să contribuie la optimizarea platformei.

Demolare cu emoţii

Clipul zilei

În timpul unei demolări controlate a unei clădiri din Turcia, lucrurile se pare că iau o întorsătură defavorabilă. Clădirea nu se prăbuşeşte aşa cum ar fi trebuit şi este la un pas de a distruge un bloc de locuinţe aflat în vecinătate.

http://video.aradon.ro/video/43585/demolare-cu-emotii

Stallone (Foto: EPA)

Premiat la Veneţia

Veneţia - Actorul american Sylvester Stallone, cunoscut pentru rolurile din filme precum „Rocky" şi „Rambo", va primi distincţia „Jaeger-LeCoultre Glory to the Filmmaker Award" în cadrul Festivalului de Film de la Veneţia, care va avea loc între 2 şi 12 septembrie, informează AFP. Premiul va „încorona un cineast original şi plin de tandreţe, chiar şi atunci când sângerează, care a explorat zonele cele mai strălucitoare şi sumbre ale visului american", potrivit unui comunicat al organizatorilor festivalului.

Pinguini imperiali îşi fac siesta la grădina zoologică din Basel, Elveţia. (Foto: EPA)

Ceaiul reduce stresul

Londra - Prepararea unui ceai şi savurarea lui ajută la reducerea stresului cu până la 25%, arată un studiu londonez citat de presa britanică. „Studiul demonstrează că o singură cană de ceai poate reduce nivelul stresului şi calmează. Însăşi prepararea lui scade semnificativ nivelul de stres", a precizat psihologul Malcom Cross, de la Universitatea din Londra. Participanţii la studiu au fost puşi în situaţii stresante, iar cei care nu au primit ceai imediat după supunerea la stres au înregistrat un nivel de anxietate cu până la 25% mai ridicat. Conform psihologilor, unul dintre principalele motive pentru care ceaiul calmează este starea de căldură şi comfort pe care o cană cu ceai o creează. Sursa: NewsIn

Viaţa lui Castro în imagini

■ Fidel Castro, unul dintre cei mai longevivi lideri ai istoriei, este celebrat în Cuba.

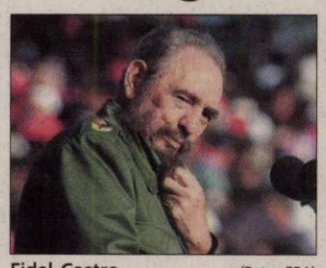

Fidel Castro (Foto: EPA)

Havana - După jumătate de secol de putere, Fidel Castro este sărbătorit în Cuba, la aniversarea a 83 de ani, printr-o expoziţie de fotografii care-l înfăţişează pe liderul cubanez, cel mai recent instantaneu fiind realizat în urmă cu o lună şi jumătate de fiul său, Alex.

Expoziţia a fost inaugurată la Havana şi cuprinde 83 de imagini cu Fidel Castro. Alex Castro, născut în 1963, este unul dintre cei cinci fotografi care vor expune, până pe 2 septembrie, fotografiile liderului cubanez la hotelul National din Havana, înainte de a începe un turneu pe insulă. „Sunt mândru să fac parte din această expoziţie despre tatăl meu. Se lasă foarte uşor fotografiat, este obişnuit", a declarat Alex Castro.

Fostul lider cubanez Fidel Castro a cedat puterea fratelui său Raul, la 78 de ani, la sfârşitul lunii iulie 2006, din cauza unor grave probleme de sănătate. Nu a mai avut apariţii publice, dar rămâne prezent şi foarte influent în Cuba şi continuă să-i primească pe unii şefi de stat, precum venezueleanul Hugo Chavez.

Poitier medaliat de Obama

Washington - Actorul american Sidney Poitier, în vârstă de 82 de ani, distins cu un Oscar pentru Cel mai bun rol principal în 1963, a primit cea mai înaltă distincţie civilă din SUA, Medalia Prezidenţială a Libertăţii, de la preşedintele Barack Obama.

Potrivit administraţiei prezidenţiale americane, actorul a lăsat o incredibilă amprentă în cultura SUA şi a avansat, în rândul naţiunii, dialogul pe probleme legate de rasă şi respect. Sidney Poitier este primul actor de culoare care a câştigat un Oscar pentru rol principal în 1963, pentru pelicula „Lilies of the Field". Poitier a apărut în peste 40 de filme.

Născut în Miami, Florida, în 1927, Sidney Poitier a fost crescut în Bahamas şi, în timpul celui de-al Doilea Război Mondial, a servit în armata SUA ca asistent medical. După război, artistul s-a mutat în New York şi a devenit actor.

Poitier, decorat (Foto: EPA)

Simona este pasionată de modeling şi călătorii.

Mozart, „prima vedetă rock"

■ Mozart a fost asimilat de opera rock pentru felul în care a s-a opus convenţiilor epocii.

O parte din distribuţia operei rock (Foto: FAN)

Paris - Opera rock care îl are ca subiect pe Wolfgang Amadeus Mozart, numit „prima vedetă rock" pentru firea rebelă, care l-a făcut să încalce convenţiile muzicale ale epocii sale, va avea premiera pe 22 septembrie, la Paris.

Potrivit La Tercera, prima operă rock bazată pe viaţa şi opera lui Mozart va costa şase milioane de euro şi va fi pusă în scenă de 60 de actori şi muzicieni care vor purta costume de epocă, alături de violonişti acompaniaţi de o trupă rock.

„Pentru atitudinea pe care a avut-o, Mozart a fost prima vedetă a rock. A fost rebel, împotriva principiilor şi normelor epocii sale, a fost un libertin şi a murit la o vârstă tânără. A fost, de asemenea, primul muzician care s-a transformat într-un artist independent şi ni s-a părut că o operă rock ar fi cel mai adecvat <tratament>", a declarat co-producătorul spectacolului, Albert Cohen.

Opera va relata cuceririle romantice, alături de lucrurile bune şi rele din viaţa compozitorului. Spectacolul va intercala opere originale ale lui Mozart, interpretate de muzicieni clasici, cu melodii rock precum „Vivre a en crever" a trupei Le Trublion. Melodiile sunt deja disponibile pe un CD, alături de coloana sonoră a musical-ului.

Producătorul a precizat că opera deja a provocat interes în SUA, Marea Britanie şi Asia şi estimează ca primul spectacol în afara Franţei va avea loc anul viitor.

Sursa: NewsIn

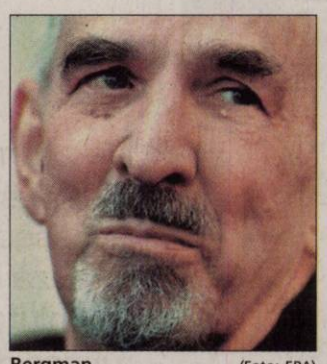

Bergman (Foto: EPA)

Iubirile lui Ingmar Bergman

Los Angeles - Frumuseţi clasice ale cinematografiei, ca Liv Ullmann, Bibi Andersson sau Lena Olin au trăit poveşti de dragoste „intense şi volatile" cu regizorul Ingmar Bergman, dezvăluite de ultima biografie a cineastului suedez, „Ingmar Bergman: viaţa şi filmele ultimului mare regizor european".

Volumul semnat de Geoffrey Macnab, apărut la I. B. Tauris, aduce în scenă relaţiile pasionale ale lui Bergman, vreme de 60 de ani. Cartea livrează una dintre clasicele explicaţii de ordin psihologic pentru nestatornicia lui Bergman, şi anume relaţia ambiguă cu propria-i mamă. Se pare că viaţa amoroasă i-a afectat cariera într-un mod prozaic.

Sursa: NewsIn

Copii hinduşi din Bangladesh participă, în costume tradiţionale, la festivalul de la Dhaka dedicat lui Sri Krishna. (Foto: EPA)

INIŢIATIVĂ
Deputatul Ciprian Luca cere desfiinţarea ministerelor turismului şi sporturilor **/p.5**

CONTROL UNIC
Eusebiu Pistru doreşte să înfiinţeze un organism unic de control al transporturilor **/p. 8**

Astăzi: 30 locuri de muncă /p. 12

E-MAIL:
redactia.jurnalaradean@informmedia.ro
adevaruldearad@informmedia.ro

publicitate.jurnalaradean@informmedia.ro
publicitate.adevarul@informmedia.ro

JURNAL ARĂDEAN

FONDAT 1989
APARE LA ARAD

☎ 0257/281.802

Anul XXI, nr. 5816
16 pagini • 1,2 lei

Luni
17 august 2009

32°C

Cer parţial acoperit.

Dimineaţa | La prânz | Seara

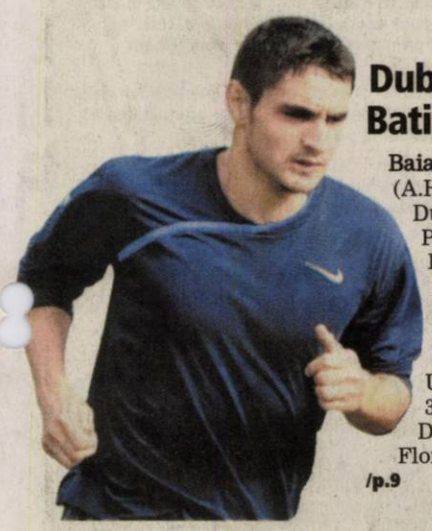

Dublă Batin!

Baia Mare (A.H.) - Dubla lui Paul Batin a cântărit greu în victoria echipei UTA, cu 3-1, din Dealul Florilor. **/p.9**

Afară cu angajaţii statului

Disponibilizări masive printre funcţionarii locatari ai Palatului Administrativ din Arad?

ADRIANA BARBU
adriana.barbu@informmedia.ro

Arad - Zeci de funcţionari din Primăria şi Consiliul Judeţean Arad ar trebui să-şi facă bagajele, pentru că, potrivit discuţiilor purtate la nivel naţional, numărul acestora este mult prea mare. Cele două instituţii arădene (dar mai ales primăria) ţin capul de afiş într-un top al numărului de angajaţi raportat la numărul de locuitori. Cazul Arad a fost, aproape sigur, şi un punct de plecare în cadrul discuţiilor privind redimensionarea angajaţilor din administraţiile locale purtate între liderii autorităţilor locale, ministrul Finanţelor, Gheorghe Pogea, şi viceprimierul Dan Nica, la Buşteni. În urma discuţiilor s-a stabilit un normativ de personal care va reduce drastic numărul angajaţilor statului. Primăria Capitalei va rămâne cu doar 40% din personal (600 de oameni vor pleca acasă), un viitor similar fiind gândit şi pentru celelalte primării şi consilii, unde numărul funcţionarilor a crescut spectaculos. Cum numărul angajaţilor din Palatul Administrativ din Arad s-a dublat în ultimii patru ani, disponibilizările bat la uşă aici. Gurile rele susţin că pentru soarta angajaţilor Primăriei nu se va lupta nimeni dat fiind conflictul dintre primar şi sindicat. Deciziile luate la Buşteni (unde s-a stabilit că primăriile din comunele cu până la 1.500 de locuitori vor avea doar 12 funcţionari iar consiliile judeţene 180) au fost îmbrăţişate de mulţi lideri locali. **/p.7**

O nouă taxă pentru casă

Arad (S.B.) - Administratorii de bloc din Arad au ajuns la concluzia că vom plăti cu toţii o nouă taxă impusă de Legea privind asigurarea obligatorie a locuinţei. Proprietarii s-au arătat revoltaţi faţă de faptul că se impune obligaţia de a plăti anual pentru asigurarea locuinţei, însă, locuinţa va fi asigurată doar în caz de cutremur, inundaţii sau alunecări de teren. **/p.6**

Sărbătoare Atracţia şi cea mai gustată probă a „Prazniculuide pită nouă" de la Pecica a fost ... prinderea purceluşului. (Foto:V.O.)

Out, doi ani !

Bucureşti (D.S.) - Pe lângă retrogradarea echipei CSU Arad în Liga III, Comisia de Disciplină a FRF a interzis-o de pe stadioane pe Geta Onu, preşedintele grupării mai sus menţionate, pe o perioadă de doi ani. Abilă, d-na Onu a găsit soluţia pentru a „dribla" decizia, angajându-se ca maseur, iniţial dorind postul de bucătăreasă dar ar fi pierdut meciurile din deplasare. **/p.9**

Start la rampe

Arad (A.B.) - Primăria dă, din nou, startul la amenajarea platformelor gospodăreşti de gunoi din cartiere, după ce proiectul demarat în 2005 a fost abandonat în urmă cu mai bine de un an şi jumătate. Investiţia va viza, în primul rând, cartierul Aurel Vlaicu, unde vor fi ridicate 50 de astfel de platforme. **/p.8**

LOTO - extragerea din 16 august

6/49	44	7	5	47	23	36	
NOROC	3	9	7	1	1	2	7

Sursa: Compania Naţională Loteria Română S.A.

6 422225 000018
JURNAL ARĂDEAN
Arad, Str. Poetului Nr. 1C
0257-281802

Turul doi la Sintea Mare

Sintea Mare (S.T.) - Niciunul dintre cei şase candidaţi la fotoliul de primar al comunei Sintea Mare nu a reuşit să câştige jumătate plus unu din totalul voturilor celor care s-au prezentat la urne. Ca atare, peste o săptămână va fi turul doi, în care se vor înfrunta candidatul UDMR, Erdos Valentin şi cel al PD-L, Ciprian Ban. Cel mai bine plasat pentru turul doi pare candidatul UDMR, Erdos Valentin, care s-a clasat pe primul loc, dar jocurile politice, în vederea obţinerii funcţiei de viceprimar pot răsturna calculele. **/p.3**

RECLAME

Credit
Creditul guvernamental a crescut simţitor de la începutul acestui an, iar trendul ascendet pare să continue şi în lunile viitoare.

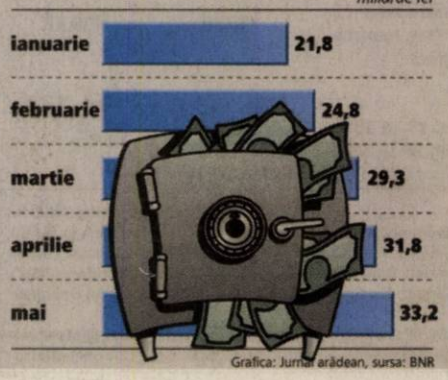

Grafica: Jurnal arădean, sursa: BNR

REMEMBER

17 august

1786 A murit Friederic al II-lea, rege al Prusiei, din dinastia Hohenzollern (n. 1712)
1872 S-a născut Traian Vuia, constructor de avioane (d. 1950)
1892 S-a născut Mae West, actriță, scenaristă americană (d. 1980)
1893 S-a născut Walter Karl Friedrich Noddack, chimist german (d. 1960)
1894 S-a născut Radu Cernătescu, chimist român (d. 1958)
1925 A murit Ioan Slavici, scriitor român (n. 1848)
1940 S-a născut Cornel Hațegan, fizician român
1943 S-a născut Robert De Niro, actor american

Robert De Niro

1951 S-a născut Mihai Chiuaru, pictor român
1955 A murit Fernand Léger, pictor francez (n. 1881)
1959 S-a născut Jonathan Franzen, scriitor american
1964 A murit Mihai Ralea, psiholog, sociolog, eseist, estetician, filozof (n. 1896)
1969 A murit Otto Stern, fizician germano-american (n. 1888)

BINE AȚI VENIT!

• Covaci Maria Loredana, Kanalas Darius Nicu, Andreica Natanael, Covaci Mario Aramis, Telcean Anamaria, Rusu Alina Victoria, Nedelcu Paul Cristian

TELEFOANE UTILE

☎ **INFORMAȚII TELEFONICE:** 1931; ROBOT: 1958; **APEL UNIC DE URGENȚĂ** (SALVARE, POLIȚIE; Pompieri): 112; **PRIMĂRIA MUNICIPIULUI ARAD:** Program de relații cu publicul (camera 5) luni-vineri între orele 8-20. Tel.: 0257/284.744; tel. centrală: 0257/281.850; **S.C. E.ON GAZ ROMÂNIA** - Sucursala Arad - Dispecerat și intervenție telefon: 0257/218.928; 0257/256.928; 0357/403.388; **DERANJAMENTE CURENT ELECTRIC:** 0257/235.991; 0257/929; 0257/205.881 **INFORMAȚII CFR:** 0257/231.777; **PROTECȚIA CONSUMATORULUI:** B-dul Revoluției, nr. 50. Telefon: 0257/257.049; **GOSPODĂRIREA COMUNALĂ ARAD S.A.:** 0257/270.352; 0729-009.033; 0257/270.352; **POLIȚIA DE FRONTIERĂ:** 1959.

PIEȚE, TÂRGURI

• **Azi** este zi de piață la Curtici, Nădlac, Bocsig, Gurahonț, Moneasa, Pilu, Vladimirescu. Tot astăzi se organizează târg săptămânal la Gurahonț și Bârzava. Mâine, marți, este zi de piață la Sebiș, Almaș, Apateu, Semlac, Sântana, Șilindia, Vârfurile.

SUDOKU

Reguli:

În fiecare bloc sunt câteva cifre între 1 și 9, stabilite dinainte. Acestea trebuie completate cu cifrele lipsă, în așa fel încât fiecare număr să figureze o singură dată.

ÎNCEPĂTORI

			6	7	3	9		4
			2			6	3	7
		6		1	9			
2	6						7	
8		1		3		2		
4		7			2	8		
1	9			8	4			2
	8		3					5
6	4					3	8	1

AVANSAȚI

De asemenea, cifrele de la 1 la 9 trebuie să figureze o singură dată atât pe rândurile orizontale cât și pe coloanele verticale ale celor nouă blocuri luate împreună.

	1							4
		6	5					
9		4		2	7			8
					9		4	3
		8		1		2		
4	9		8					
7			6	4		3		2
					5	9		
2							1	

Soluția jocului din numărul precedent

ÎNCEPĂTORI

5	2	1	8	3	6	7	4	9
8	4	6	7	5	9	3	2	1
3	7	9	1	4	2	6	5	8
4	6	8	5	2	3	1	9	7
7	9	5	4	8	1	2	3	6
1	3	2	9	6	7	4	8	5
2	5	4	6	1	8	9	7	3
6	8	7	3	9	4	5	1	2
9	1	3	2	7	5	8	6	4

AVANSAȚI

2	5	7	1	4	3	9	8	6
8	6	3	7	9	2	4	5	1
4	9	1	6	5	8	2	3	7
6	7	9	2	3	5	1	4	8
3	4	2	8	1	7	5	6	9
5	1	8	4	6	9	7	2	3
1	8	4	9	2	6	3	7	5
7	2	5	3	8	1	6	9	4
9	3	6	5	7	4	8	1	2

UNDE MERGEM în Arad

CINEMA

DACIA

• **În ordine alfabetică** (SUA), orele 11; 14; 17; 20.

ARTA

• **Cea mai fericită fată din lume** (România), orele 15; 17,30; 20.

EXPOZIȚII

• Galeriile de Artă „Delta": Expoziție retrospectivă de pictură Francisc Baranyai (orele 9-17)

• Sala Clio (str. Horea, nr. 8): Expoziție de fotografie „Diafragma 11" (9-17)

• Complexul Muzeal Arad (Palatul Cultural, Piața G. Enescu 1): Expoziția „Lemnul - natură, istorie, artă, stil" , deschisă în cadrul Secției Științele Naturii (orele 9-17)

• Muzeul de Artă Arad (str. Gh. Popa 2-4, et. II): Expoziția „Culorile Mureșului" (9-17).

• Muzeul orășenesc Lipova: Expoziție documentară: „Familia Mocioni" (9-17)

• Galeria Alfa: Expoziția „Interior stone work" de Julian & Ronald Chiu

• Galeria Jelen: Expoziția fotografică și de grafică a artistului Bagosi Imre.(9-17)

• Teatrul Vechi (str. Gh. Lazăr): „Experiment sintetic G", expoziție de pictură a artistului arădean Laurian Popa (9-17)

• Muzeul de Artă, sala „Ovidiu Maitec": Expoziția de pictură Ion Popescu-Negreni.

SĂNĂTATE

• **CABINET GINECOLOGIC:** Arad, B-dul Decebal nr. 11 (lângă Hotel Aradul). EFECTUĂM: TEST PAP, ECO VAGINAL, CHIURETAJ. Programări la telefon: 0727.008.794.

• **MEDLINE SERVICE** - injecții, pansamente, perfuzii, recoltări analize la domiciliu, 7 zile din 7. Tel. 0257.338.578; 0728.285.762; 0728.285.760.

REȚETA ZILEI

Ardei umpluți cu cartofi, brânză și ou

Ingrediente: 10 ardei grași, 10 cartofi potriviți, 4 sau 5 oua, brânză/telemea după preferință, cașcaval, verdețuri proaspăt tocate.

Mod de preparare: Se fierb cartofii, se curăță și se dau pe răzătoarea mare sau se zdrobesc nu foarte fin. Se adaugă ouăle, brânza, verdețurile și se amestecă. Se taie ardeii în jumătate , se scoate cotorul și semințele și se umplu cu amestecul de cartofi. Se pune puțin ulei într-o tavă, apoi ardeii umpluți și se coc la temperatură înaltă. Când sunt aproape gata se rade cascaval pe ei și se mai lasă să se rumenească un pic. Se pot servi cu puțin sos de usturoi. Poftă bună!

HOROSCOP

BERBEC
Puteți să începeți o activitate nouă. Sunteți entuziast și vă puteți baza pe sprijinul prietenilor și al persoanei iubite. Dacă aveți de luat decizii importante, țineți cont de sfaturile unei persoane mai în vârstă!

TAUR
Puteți să vă ascultați intuiția. Apar rezultatele eforturilor din ultima perioadă: câștiguri financiare și afirmarea în societate.

GEMENI
Zi bună pe plan sentimental și social. În schimb, vă recomandăm să fiți prudent la serviciu și în afaceri.

RAC
Se anunță o zi cu mari satisfacții în societate. După-amiază s-ar putea să plecați într-o călătorie neprevăzută, în interes de familie.

LEU
Traversați o perioadă favorabilă din toate punctele de vedere. Este posibil să obțineți un câștig material. Cu partenerul de viață vă înțelegeți perfect.

FECIOARA
Sunteți în formă și vă adaptați cu ușurință la situații noi. Reușiți să rezolvați câteva probleme ale familiei și chiar să îi ajutați pe alții să își rezolve problemele.

BALANȚA
Sunteți într-o formă intelectuală deosebită, care vă facilitează relațiile celor din jur. Sunteți capabil să ascultați problemele celorlalți.

SCORPION
Demarați cu bine o nouă afacere și faceți planuri de viitor în legătură cu o investiție pe termen foarte lung.

SĂGETĂTOR
Intuiția și simțul practic vă ajută să luați decizii inspirate în afaceri. Dacă vi se propune asocierea într-o nouă afacere, nu vă grăbiți să refuzați! Perspectivele sunt foarte promițătoare.

CAPRICORN
Vă decideți să amânați o călătorie lungă în interesul familiei, din cauza dificultăților financiare. Însă, aveți posibilitatea să realizați proiecte ambițioase pe termen lung.

VĂRSĂTOR
Se conturează o zi excelentă în afaceri, cu întâlniri fructuoase și planuri de viitor bine concepute. Investițiile pe termen lung sunt favorizate.

PEȘTI
Aveți succes în activitățile desfășurate în cămin, dar și în afaceri. Partenerii de afaceri vă apreciază propunerile, dar vă sfătuim să nu începeți mai multe activități simultan.

COMENZI TAXI

• **ALFA PLUS** 0257/949; 0257/349.349
• **TAXI ALFA** 0257/945; 0257/22.88.88; 0257/25.25.26; 0723-200.301; 0745-50.60.70
• **TAXI ARAD** 0257/940; 0722-755.440; 0740-252.101
• **FAVORIT** 0257/280.000; 0740-083.333; 0724-409.992
• **EUROPA** 0257/275.555; 0723-677.555; 0744-828.163
• **TAXI VERBIȚĂ** 0257/944; 0726-336.969; 0741-200.300

Dobânzile bancare în vigoare la 17.08.2009

Denumirea băncii	Suma minimă (RON)		Dobânda (% pe an)											
			Persoane fizice						Persoane juridice					
	Persoane fizice	Persoane juridice	la vedere	Pe termen de (luni) 1	2	3	6	9	12	la vedere	Pe termen de (luni) 1	2	3	6	9	12
BCR	100	1000	0,25	8	–	9,5	6	9	9	0,25	8	–	9,5	9	9	9
BRD	150	-	0.25	6,5	–	6,75	6,75	6,75	7	0,25	7	–	7,25	7,25	7,25	7,5
San Paolo IMI Bank	100	5000	0,1	12	–	13	13,50	14	14	0,1	12	–	13	15,5	14	14
B. Transilvania	100	2500	0,15	13,5	–	13,75	13,75	13,5	13,5	0,25	13,5	–	13,75	13,75	13 ,5	13,5
BancPost	500	5000	0,15							1	6,5	–	7,10	7,35	–	7,55
Raiffeisen	4000	1000	0,25	8	–	9,25	9,75	-	10,5	0,25	8,5	–	9	9,5	-	9
B. Coop. Mureșul	30	200	0,1	6	–	6,5	7,5	8	9	0,1	6	–	6 ,5	7,5	8	9

VREMEA

15° minim **32°** maxim

Soarele răsare: **6:33**
Soarele apune: **20:44**

Prognoza meteo pentru astăzi:

Temperaturile se vor situa între 15 și 32 grade. Vântul va sufla cu 8 km/h, dinspre SSV.

Prognoza meteo pentru 3 zile:

Temperaturile minime vor fi cuprinse între 13 și 16 grade, iar cele maxime între 27 și 32 grade.

Temp. minime: 13 la 16°C
Temp. maxime: 27 la 32°C

luni	marți	miercuri	joi
Parțial noros	Înnorat	Însorit	Însorit
Min.:15°C Max.:32°C	Min: 16°C Max.:31°C	Min.: 13°C Max.:28°C	Min.:13°C Max.:27°C

Biserica ortodoxă
Sf. Sfințit Mc. Miron; Sf. Mc. Straton, Ciprian și Tirs

Biserica romano - catolică
Sf. Iacint, pr.

Biserica greco - catolică
Sf. Miron, m (+ sec III)

Umiditate: 66%
Presiune: 100 KPA
Precipitații: 10%
Vânt: 11 km/h
Direcție vânt: ENE

ARAD ONLINE http://meteo.aradon.ro
Prognoza meteo pentru Arad

JURNAL ARĂDEAN
Str. Poetului nr. 1C, Arad
BRAT Auditat de BRAT
Reclamații difuzare: 0257/228586

Director editor: Mircea Țișcă (8465)
Secretariat: 0257.281802 (centrala), fax - 0257.280655
Șef departament difuzare: **Carmen Csordas**
Marea publicitate: 0257.280904 (int. 8488)
Mica publicitate: 0257.210775
Tiparul executat la: SC Inform Media SRL, Calea Torontalului, DN 6, km 5,7, Timișoara

Editor coordonator: Adriana Barbu (8410) **Responsabil de număr: Monica Ardelean**
Secretar general de redacție: Gabriela Groza (8417) **Departamente: Eveniment: Simona Butaru** (8412), Monica Ardelean (8446), Alin Gherasim, Margareta Szegö (8403); **Politic: Tristan Mihuța** (8431), Simion Todoca (8425); **Economic:** Andreea Pintea (8419); **Cultură, Învățământ: Vasile Filip** (8428), Vasile Sărăndan (8401); **Social: Diana Duțu** (8429); **Sport: Daniel Scridon** (8427), Adrian Hărțău (8433), Leonard Sfâra (8434); **Tehnoredactare:** Ghizela Șerban, Ramona Vidulescu, Leonardo Negoițescu; **Designer:** Evelyn Kovago.
REDACȚIE : tel. 0257.281802 (centrala); fax 0257.280655 (int. 8490), 0257.281797 (int.8489); e-mail:redactia.jurnalaradean@informmedia.ro, adevaruldearad@informmedia.ro, publicitate.jurnalaradean@informmedia.ro, publicitate.adevarul@informmedia.ro

PE SCURT

- **Controale şi sancţiuni.** În urma acţiunilor efectuate, agenţii de poliţie rutieră au aplicat un număr de 335 de sancţiuni contravenţionale pentru încălcarea regulilor de circulaţie, în valoare de 29.970 de lei, au aplicat un număr de 399 de puncte de penalizare, au reţinut 10 permise auto şi 22 de certificate de înmatriculare.

Fotografia ta în „JA“

Ea este Popa Rebeca Vanesa din Ineu şi la doar nouă luni învaţă să conducă maşina familiei. (Foto:P.N.)

JURNAL Trimite-ne cele mai frumoase fotografii făcute de tine cu familia sau copiii tăi, cu animalul tău preferat sau orice fotografie interesantă surprinsă de aparatul de fotografiat şi o vei vedea publicată în Jurnal arădean. Fotografiile pot fi trimise pe e-mailul nostru: redactia.jurnalaradean@informmedia.ro

Bătălia pentru Sintea Mare

Alegerile pentru primăria comunei vor continua cu turul doi între candidaţii UDMR şi PD-L.

Sintea Mare (V.O.) - Fierbere mare în comuna arădeană Sintea Mare, unde localnicii au fost chemaţi, duminică, la urne pentru a-şi alege un nou primar.

Fostul edil şef Mihai Ban a decedat în urma unui atac cerebral în urmă cu 2 luni. Acum nu mai puţin de 6 candidaţi au fost pregătiţi să preia destinele localităţii şi fotoliul pe care stă primul om al comunei. Candidaţii sunt din tot spectrul politic... PDL, PSD, PNL, UDMR, PC şi PER. Erau să fie chiar mai mulţi, dar o persoană care dorea să candideze indepent nu a întrunit condiţiile pentru a intra în cursă. Alegerile din localitatea arădeană au devenit celebre şi datorită scrisorii expediate, de pe lumea cealaltă, de fostul primar.

> *Suntem mulţumiţi de locul pe care l-am ocupat, faţă de europarlamentare am înregistart un salt apreciabil*
>
> **Marian Melinte**

Povestea s-a dorit, în acel moment, a avea şi un puternic impact electoral, fiul primarului decedat, fiind unul dintre candidaţii de ieri, care a şi intrat de altfel în turul doi, din partea PD-L.

La urne au fost aşteptaţi aproape 3000 de alegători, în cele 3 secţii de votare ale comunei: Adea, Ţipari şi în Sintea. Secţiile de votare s-au închis la orele 21.00. Nu au fost înregistrate evenimente deosebite, deşi numărătoarea a durat destul de mult timp. După numărătoarea voturilor, pe primul loc s-a situat candidatul UDMR, Erdos Valentin cu 930 iar pe locul doi, candidatul PD-L, Ciprian Ban, cu 460 voturi. Pe locul trei, candidatul, Lucian Fluieraş PSD cu 280 voturi.

Din nou, la vot, peste o săptămână (Foto:V.O.)

ROMÂNIA
MINISTERUL EDUCAŢIEI, CERCETĂRII ŞI INOVĂRII
UNIVERSITATEA DE VEST „ VASILE GOLDIŞ" ARAD
310025 ARAD, Bd. Revoluţiei nr. 94-96, tel. 0040/0257/280335, fax 0040/0257/280810, e-mail: rectorat@uvvg.ro web: www.uvvg.ro

(B-2828115)

ADMITEREA 2009

Sesiunea Septembrie
STUDII UNIVERSITARE DE MASTERAT

Universitatea de Vest „Vasile Goldiş" continuă înscrierile pentru Sesiunea de Admitere – Septembrie 2009 pentru ciclul de studii universitare de MASTERAT.

Universitate europeană, membră a Asociaţiei Universităţilor Europene şi a Conferinţei MAGNA CHARTA UNIVERSITATUM de la Bologna, Universitatea de Vest „Vasile Goldiş" deţine calificativul ARACIS maxim, reconfirmat în anul 2009 - „GRAD DE ÎNCREDERE RIDICAT".

Facultatea de Ştiinţe Juridice
Bd. Revoluţiei nr. 94-96, tel. 0257/210171, 0257/214890
- Ocrotirea familiei şi asistenţă socială - 4 semestre (120 credite)
- Medierea – Proceduri necontencioase de soluţionare a conflictelor - 4 semestre (120 credite)
- Instituţii de drept penal şi procesual penal - 3 semestre (90 credite)
- Instituţii de drept civil şi procesual civil - 3 semestre (90 credite)
- Administraţia publică în contextul legislaţiei actuale - 2 semestre (60 credite)
- Drept administrativ şi statutul funcţionarului public – 2 semestre (60 credite)
- Drept comunitar şi administrarea justiţiei antidrog - 3 semestre (90 credite)
- Drept şi relaţii internaţionale – 4 semestre – (120 credite)
- Managementul juridic al firmei şi jurisdicţia asigurărilor – 2 semestre (60 credite)

Facultatea de Ştiinţe Economice
Str. Eminescu nr. 15, tel. 0257/213066,
- Marketingul şi managementul firmei - 4 semestre (120 credite)
- Administrarea afacerilor în turism şi servicii - 4 semestre (120 credite)
- Audit şi expertiză contabilă - 4 semestre (120 credite)

Facultatea de Medicină, Farmacie şi Medicină Dentară
Str. Feleacului nr. 1, tel. 0257/212204,
- Biologie moleculară şi biotehnologii – 4 semestre (120 credite)
- Medicină comunitară şi sănătatea familiei - 3 semestre (90 de credite)
- Medicină socială şi management sanitar – 3 semestre (90 de credite)

Specializări Şcoală Doctorală: Medicină Internă, Urologie, Medicina Familiei, Ortopedie, Farmacologie, Radiologie, Psihiatrie, Semiologie Medicală şi Gastroenterologie

Facultatea de Informatică
Bd. Revoluţiei nr. 85-87, tel. 0257/214505,
- Tehnologii pentru dezvoltare web – 4 semestre (120 credite)

Facultatea de Ştiinţe Umaniste, Politice şi Administrative
Str. Unirii nr. 3, tel. 0257/282324, 0257/250599
- Limbi moderne aplicate în afaceri – 4 semestre (120 credite)
- Relaţiile internaţionale ale României în secolele XIX-XX – 4 semestre (120 credite)
- Istorie şi civilizaţie europeană - 4 semestre (120 credite)
- Politici administrative europene - 4 semestre (120 credite)

Facultatea de Educaţie Fizică şi Sport
Str. Praporgescu nr. 1-3, tel. 0257/254108,
- Managementul activităţilor şi organizaţiilor de educaţie fizică şi sportive – 4 semestre (120 credite)
- Kinetoprofilaxie şi recuperare fizică – 4 semestre (120 credite)

Facultatea de Psihologie şi Ştiinţe ale Educaţiei
Str. Praporgescu nr. 1-3, tel. 0257/338533, 0257/250609
- Management educaţional – 4 semestre (120 credite)
- Evaluarea, formarea şi consilierea psihologică a personalului – 4 semestre (120 credite)
- Psihologie clinică – 4 semestre (120 credite)

Facultatea de Ştiinţe ale Naturii
Str. Liviu Rebreanu nr. 91-93, tel. 0257/228622
- Analize de laborator utilizate în domeniul biomedical – 4 semestre (120 credite)
- Biologie şi biotehnologii moleculare cu aplicaţii farmaco-medicale (în limba franceză) – 3 semestre (90 credite).

Facultatea de Inginerie
Str. Cocorilor nr.57, tel.0257/251566
- Management şi marketing forestier – 4 semestre (120 credite)

Informaţii suplimentare:
CENTRUL PERMANENT DE INFORMARE ŞI ÎNSCRIERE
B-dul Revoluţiei Nr. 94-96, Tel. 0257/280373 www.uvvg.ro

Acte necesare la înscriere
- Carte de identitate
- Diplomă de bacalaureat în original sau copie legalizată
- Certificat de naştere (copie legalizată)
- Diplomă de licenţă sau adeverinţă privind promovarea examenului de licenţă
- Adeverinţă medicală
- Trei fotografii format 3/4
- Dosar plic

UNIVERSITATEA DE VEST „VASILE GOLDIŞ" VINE ÎN SPRIJINUL STUDENŢILOR DE LA UNIVERSITĂŢILE CU FACULTĂŢI NEACREDITATE

- Universitatea de Vest „Vasile Goldiş", Universitate cu calificativul A.R.A.C.I.S. maxim „grad de încredere ridicat"- reconfirmat în anul 2009, vine în sprijinul studenţilor de la Universităţile cu facultăţi neacreditate.
- Solicitările de transfer nominale se pot depune la registratura Universităţii, fiind supuse conform prevederilor legale aprobării Rectoratului Universităţii de Vest „Vasile Goldiş".

Nu se percep taxe de transfer.

Reclamă

PE SCURT

• **Vernisaj.** În cadrul „Zilelor Aradului", Universitatea de Vest „Vasile Goldiş" vernisează expoziţia de fotografii artistice „De la lume adunate, la lume date", autor lector univ. dr. Virgiliu Jireghie. Vernisajul va avea loc astăzi, 17 august, ora 19, la Casa Univesitarilor şi Studenţilor (B-dul Revoluţiei, nr. 92, et. I).

Investiţii pentru viitor

Arad (V.F.) - Organizaţia Studenţilor din Arad a anunţat, într-o conferinţă de presă, finalizarea proiectului „Măsuri de dezvoltare a capacităţii organizatorice a Organizaţiei Studenţilor din Arad". Acesta a fost cofinanţat prin Fondul European de Dezvoltare Regională, în baza unui contract de finanţare încheiat cu Ministerul Comunicaţiilor şi Societăţii Informaţionale. Valoarea totală a proiectului a fost de 71.677,27 lei, din care asistenţa financiară nerambursabilă a fost de 53.242,28 lei.

Obiectivul proiectului a fost acela de creştere a productivităţii organizaţionale, urmărindu-se asigurarea principiilor dezvoltării durabile şi reducerea decalajelor faţă de productivitatea organizaţiilor din Uniunea Europeană.

Proiectul s-a derulat în cadrul Programul Operaţional Sectorial „Creşterea Competitivităţii Economice" , co-finanţat prin Fondul European de Dezvoltare Regională „Investiţii pentru viitorul dumneavoastră".

Înlocuire contoare

În intervalul 17 80 2009 - 21 08 2009 vor fi înlocuite contoarele din localitatea Vladimirescu, pe străzile Horia, Cloşca, Crişan, Octavian Goga, Gheorghe Doja.

RECLAMAŢII DIFUZARE

Eventualele dificultăţi pe care le întâmpinaţi cu difuzarea ziarului vă rugăm să le sesizaţi la telefonul 0257/228586.

Cuvinte norocoase!

Concursul „Cuvinte norocoase!" continuă. Completaţi toate integramele din perioada 5-20 august a.c. şi trimiteţi-le, împreună cu un (singur) talon de concurs, pe care îl găsiţi alături, pe adresa JURNAL (str. Poetului nr. 1C sau B-dul Revoluţiei nr. 81), până în data de 24 august a.c. Plicurile cu cele 14 integrame completate şi talonul de concurs aferent, completat la toate rubricile, pot fi depuse şi direct la sediul Redacţiei. În urma unei extrageri care va avea loc în data de 27 august a.c., cel mai norocos fidel al integramelor va câştiga un obiect de uz casnic. Extragerea va avea loc în prezenţa unei comisii. La acest concurs nu pot participa angajaţii Inform Media şi nici rudele acestora de gradele I şi II.

Tehnologia informaţiei

Arad (V.F.) - Asociaţia Millennium Center a derulat în perioada 15 iunie– 15 august proiectul „Susţinerea utilizării tehnologiei informaţiei şi comunicaţiilor în domeniul tineretului", cofinanţat prin Fondul European de Dezvoltare Regională, în baza contractului de finanţare încheiat cu Ministerul Comunicaţiilor şi Societăţii Informaţionale, Organism Intermediar pentru Axa Prioritară 3 - „Tehnologia Informaţiei şi Comunicaţiilor pentru sectoarele privat şi public" a POS CCE.

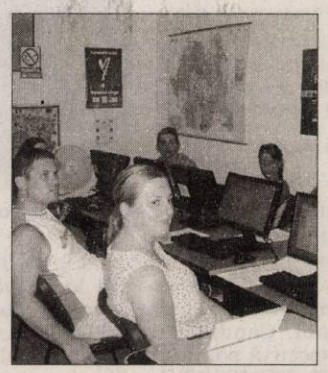

Comunicare on line (Foto:FAN)

ARAD ON LINE **www.aradon.ro**
Aici mai multe detalii

CITIRE APOMETRE

Luni, 17 08 2009 - zona Pasaj Micălaca:blocuri 40-48 Pasaj, Imaşului, Exterior, Byron; blocuri 102 - 151; cartier Micălaca 501-550, 151 - 200, 301 - 325, 551 - 585, 601 - 620, 701 - 734, Voinicilor, Ciobanului, Dreptăţii, Frăţiei, Vrancei, Stînjenel, Busuioc, Fluierului; cartier Grădişte: B. Deleanu, p-ţa Carpaţi, Hortensia, Moraviei, I. Mureşan, V. Necula; cartierul Bujac: Septimiu, Trotuşului, Herodot, Mimozei, Dâmboviţei, Oborului, Ghioceilor, Lupeni, Craiovei, Lăcrimioarelor, Nufăr, T.Brediceanu, Dragoş Vodă, Progresului, Sportului, Leu; zona Vlaicu - Bujac: T. Grozăvescu, Ghe. Groza, Slatinei, Sever Bocu, Predeal, Fluturilor; cartier Pîrneava: Ciorogariu cu soţ, Islazului; cartier Drăgăşani: Mărgăritar, Remus, Putnei, Moşilor, Malul Mureşului, Vasile Ureche, Vasile Micle, Căminului, Bârsei, Salciei, Ciocârliei; zona Calea Romanilor: 9 Mai, Romei, Eroul Necunoscut, Zrenjanin, Triumfului, Labirint, T. Şandor.

AICI E LOCUL CARIEREI TALE!
www.romjob.ro

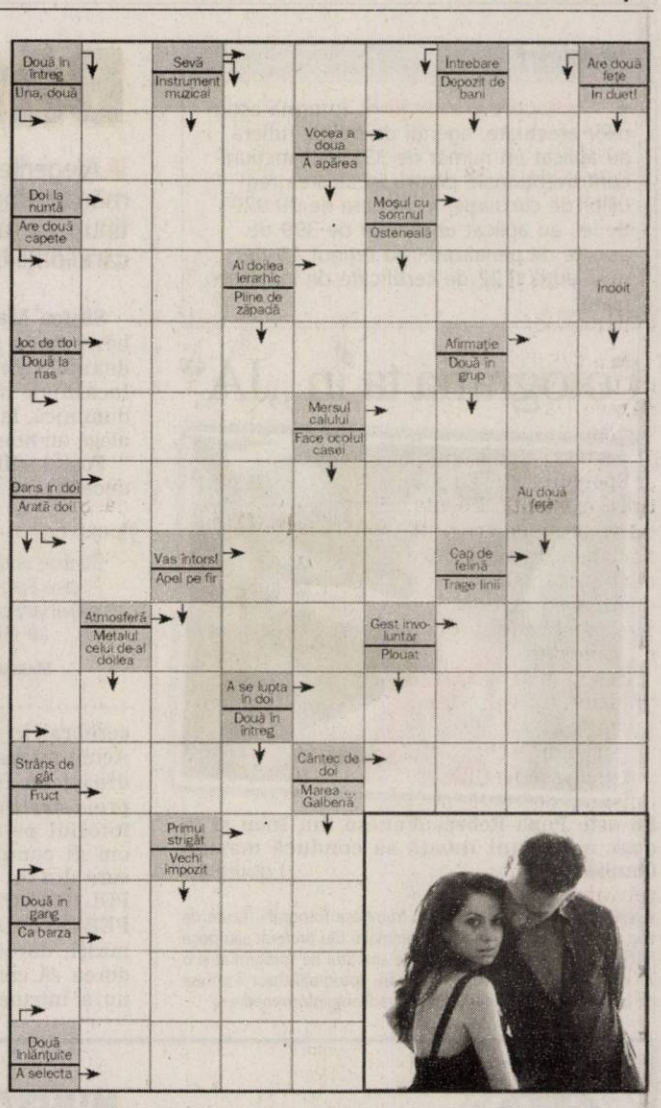

Soluţia integramei din numărul precedent: N – R – D – U – TELEFOANE – BILA – VIS – SUPARA – TT – NIT – RAIE – SI – IDOL – T – O – NEAMURI – LUA – RENI – MIRI – ATA – ZA – UED – MN – NOD – SCAI – BILET – O – ANA – NENIC – BIET

Nume.....Prenume.....
Adresa.....
Tel.....Localitatea.....
Sunteţi abonat la **Jurnalul arădean**? DA ❑ NU ❑
JURNAL

PROGRAME TV

TVR 1

07:00 **Telejurnal.** Sport
07:30 **Don Juan îndrăgostit.** (s)
08:35 **Flash – back Mamaia**
08:40 **Garantat 100%.** (R)
10:10 **Festivalul Internaţional de Folclor „Cântecele munţilor" , Sibiu 2009.** Partea a II-a (R)
11:50 **Giuvaierul palatului.** (serial, Coreea, 2003) (r)
13:00 **Desene animate**
13:30 **Clubul desenelor animate –Lumea lui Zeek.** (SUA, 2002)
14:00 **Telejurnal**
14:45 **Cerbul de Aur forever**
14:50 **Festivalul George Enescu 2009**
14:55 **Istorii de buzunar**
15:30 **Kronika**
17:10 **Giuvaierul palatului.**
18:20 **Don Juan îndrăgostit.** (s)
19:25 **Cerbul de Aur forever**
19:30 **Sport plus**
19:40 **Sport**
20:00 **Telejurnal Meteo**

21:10 **Fiica lui D'Artagnan.** (serial, Germania, SUA,2004) Cu: Gerard Depardieu, Michael York, Nastassja Kinski
22:00 **30 Rock.** (serial)
23:00 **Black Donnellys.** (serial, SUA 2007) Cu: Michael Stahl-David, Jonathan Tucker, Tom Guiry
23:50 **Cerbul de Aur forever**
24:00 **Telejurnal Sport Meteo**
00:15 **SuperFotbal.** UEFA Champions League
01:10 **Anatomia lui Grey.** (serial, SUA, 2005) Meredith Grey este fiica unui chirurg celebru. Când începe primul an de activitate ca medic într-un spital din Seattle, Meredith încearcă să menţină relaţii bune cu toţi colegii.

PRO TV

07:00 **Ştirile Pro Tv.** Omul care aduce cartea (r)
10:00 **Clasa de tăntălăi.** (r)
12:00 **Tânăr şi neliniştit.** (r)
13:00 **Ştirile Pro Tv**
13:45 **Arestat la domiciliu.,** 14:15 **Academia de Poliţie 7.** (r)
16:00 **Tânăr şi neliniştit.,** ep. 3552
17:00 **Ştirile Pro Tv.** Vremea
18:00 **Mesaje de dincolo.,** ep. 9, anul III
19:00 **Ştirile Pro Tv.** Sport Vremea Din mijlocul evenimentelor, reporterii transmit cele mai noi şi complete ştiri. Nevoia oamenilor de a fi mereu informaţi a determinat apariţia dinamică a acestui jurnal. De la Ştirile PRO TV nu lipsesc subiectele externe de mare interes şi corespondenţele din centrul evenimentelor importante desfăşurate pe glob, la fel ca şi cele mai importante repere ale zilei în curs.

20:30 **Trenul condamnaţilor.** (acţiune, SUA, 2002) Cu: Sean Patrick Flanery, Arnold Vosloo, Ursula Karven
22:30 **Ştirile Pro Tv.** Sport
23:15 **Doi bărbaţi şi jumătate.,** ep. 14, 15, anul V Vremea
00:15 **Trenul condamnaţilor.** (r)
02:10 **Omul care aduce cartea.** (r)
02:15 **Ştirile Pro Tv.** (r)
03:30 **Happy Hour.** (r)
04:30 **Apropo Tv.** (r)
05:15 **Arestat la domiciliu.** (r)
05:45 **Pro Motor.** (r)
06:30 **Doi bărbaţi şi jumătate.** (r) Charlie Harper este un burlac foarte instarit, care se bucura de toate avantajele unei existente comode.

ANTENA 1

06.00 **Observator cu Mihaela Călin şi Vlad Ionescu**
09.00 **În gura presei cu Mircea Badea**
10.00 **Fast Food (s)**
10.30 **Divertisment Gogomanii**
11.00 **Nopţi albe în Seattle**
13.00 **Observator cu Simona Gherghe**
14.00 **Carmelita (s)**
16.00 **Observator**
17.00 **O urmă de crimă.** (poliţist, SUA 1996) Regia: Vincent McEveety Cu: Peter Falk
19.00 **Observator.** cu Alessandra Stoicescu şi Lucian Mândruţă Sport Meteo Observatorul de la 19, prezentat de către Alessandra Stoicescu şi Lucian Mândruţă în timpul săptămânii şi de Gabriela Vrânceanu-Firea, în weekend, le oferă telespectatorilor ştiri de televiziune de diverse subiecte, locaţii, imagini sau sunet.

20.30 **Zero absolut.** (acţiune, SUA 2005) Regia: Robert Lee Cu: Erika Eleniak, Jessica Amlee, Ryan Michael
22.30 **Observator.** cu Andreea Berecleanu şi Andrei Zaharescu Sport Meteo
23.15 **Clanu' Sprânceană.** (dramă, România 2007) Scenariul şi regia: Andy Lupu
00.30 **Zero absolut (r)**
02.15 **Observator (r)**
03.00 **Carmelita.** (r) În oraşelul pitoresc în care locuieşte baronul ţigan Baro Zaretsky soseşte vechiul său prieten, Bejbut Astakhov, alături de şatra sa. Cu mulţi ani în urmă, cei doi buni prieteni au hotărât să-şi căsătorească fiii.
04.30 **Să jefuim banca.** (comedie, Franţa 1964)

HBO

06:00 **Povestea naşterii Domnului.** Dramă, SUA, 2006. Regia: Catherine Hardwicke. Cu: Keisha Castle-Hughes, Hiam Abbass
07:40 **Phoebe în Ţara Minunilor.** Dramă, SUA, 2009. Regia: Daniel Barnz.
09:20 **Noi suntem Marshall.** Dramă, SUA, 2006. Regia: McG .
11:25 **Vise americane.** Comedie, SUA, 2006. Regia: Paul Weitz.
13:10 **Cum să mănânci vierme prăjiţi.** Dramă, SUA, 2006. Regia: Bob Dolman.
14:35 **Ducesa.** Comedie, SUA, 2008
16:25 **Supercăine.** Animaţie, SUA, 2007. Regia: Frederick Du Chau.
17:45 **Mumble, cel mai tare dansator.** Animaţie, SUA, 2006. Regia: George Miller
19:30 **Pe platourile de filmare**

20:00 **Titanic.** Dramă, SUA, 1997. Regia: James Cameron. Cu: Leonardo DiCaprio, Kate Winslet, Billy Zane, Kathy Bates, Frances Fisher
23:10 **Doi trubaduri la New York II Ep 8: Gelul.** Comedie, SUA, 2009
23:35 **Little Britain USA Ep 5.** Comedie, SUA, 2008
00:05 **Marţi.** Thriller, Marea Britanie, 2008. Regia: Sacha Bennett. Cu: Philip Glenister, Kevin McNally, Ashley Walters, John Simm, Cristian Solimeno
01:30 **Invazia.** Thriller, SUA, 2007. Regia: Oliver Hirschbiegel. Cu: Nicole Kidman, Daniel Craig, Jeremy Northam, Jackson Bond, Jeffrey Wright
03:10 **Misterele Berlinului.** Dramă, SUA, 2006

TVR 2

10:00 Oraşele lumii (doc.) 10:30 Telejurnal 11:00 Atenţie... copii (r) 11:30 Miracole (s) 12:30 Dovadă de iubire (s) 13:30 Viaţa lumii 14:30 e Forum 15:00 Împreună în Europa 16:00 Carabinieri (s) 17:00 Miracole (s) (r) 18:00 Jurnalul Euronews 18:15 Descoperă românii 18:30 Oraşele lumii (r) 19:10 Atletism. Campionatul Mondial 22:45 Telejurna 23:10 Replay 00:30 Parfum de gardenii (dramă, Brazilia, 1992) 02:30 e Forum (r) 03:00 Zon@ IT. (r) 03:30 Şansă şi neşansă (r)

AXN

10:55 Zoom 11:00 Schimbul trei 12:00 Spitalul All Saints 13:00 Reţeaua terorii 14:00 Stargate SG-1 15:00 Stargate SG-1 IV 16:00 The Amazing Race 16:55 Zoom 17:00 Stăpânul fiarelor III 18:00 Spitalul All Saints 19:00 Stargate SG-1 20:00 Stargate SG-1 IV 20:55 Zoom 21:00 Reţeaua terorii 22:00 Detectivii din Queensland 23:00 Minţi criminale 00:00 David Letterman Show 01:00 Operaţiunea de salvare III 02:00 Detectivii din Queensland I

CINEMAX

07:00 Interpreta Dramă, Elveţia Regia: Elena Hazanov. Cu: Julia Batinova 08:35 Star Trek: Primul Contact 10:25 Cafeaneaua vedetelor - Nikki Blonsky / Craig Zadan / Neil Meron 10:50 Prietenul prietenei mele 12:30 53 de zile de iarnă 14:00 Şcoală pentru toţi 15:40 Cafeneaua vedetelor - Festivalul de film de la Karlovy Vary 16:05 Orbire 17:40 Copilul de pe Marte 19:25 Întârziaţi la cină 21:00 Pink Floyd: The Wall 22:30 Ultimul vals 00:25 Specii II

PRIMA TV

09:45 Imagini incredibile din lume 10:30 Nimeni nu-i perfect 11:00 Walker, poliţist texan - serial acţiune, SUA (r) 12:30 Sinbad marinarul 13:30 Camera de râs popcorn 14:30 Dragoste în stil indian - telenovelă, India 15:00 Focus 15:30 Walker, poliţist texan - serial acţiune, SUA 16:30 SMURD – Misiune Posibilă 17:00 Şantier în lucru 18:00 Focus 18 19:30 Cireaşa de pe tort 20:30 Petrecere în pijamale (comedie, S.U.A.) 22:30 Trăsniţi din N.A.T.O 23:00 Mondenii Show – Best of

PRO CINEMA

08:30 Rivalitate (r) 10:30 Batman 11:00 Captain Planet (s) 11:30 Happy Hour (r) 12:30 Teo (r) 13:45 Lumea Pro Cinema (r) 14:15 Paza de coastă (r) 15:15 Cine este şeful? (s) 16:15 Bau, bau: Greşeli din lumea filmului (s) 16:45 Crimele din Midsomer: Orice criminal îşi are naşul 18:30 Dădaca (sezonul III) 19:00 Soţul şi soţia (s) 20:00 Cititorii de oase (s) 21:00 Anturaj 22:00 FILMUL DE 10: Pe urmele mafiei 00:15 Neveste fierbinţi Regia: Gary Gray

ANTENA 2

09:10 Neconvenţional (r) 11:00 Rebecca (r) 12:30 Confidenţial (r) 14:30 Teleshopping 15:00 Trăieşte Sănătos 16:30 Teleshopping 16:45 Adevăr sau baliverne cu Irina Cordoneanu 17.45 Teleshopping 18:00 Celebri sau nu la Mihaela Tatu 19:00 Odraslele Hollywoodului 19:30 Stele sub lupă (cu Ilinca Vandici) 21:30 Agentul VIP (cu Cristian Brancu) 23:00 Dincolo de aparenţe 00:00 Incredibil dar adevărat! 01:00 Odraslele Hollywood-ului (reluare)

ACASĂ

10:00 Celebritate (s) 11:30 Cinema ACASĂ: Charly (r) (s) 13:30 Călătorie culinară 14:15 Văduva Blanco (s) 15:30 Valeria (s) 16:25 Vremea de Acasă 16:30 Valeria (s) 17:30 Poveşti adevărate - emisiune cu poveşti reale despre viaţă 18:30 Focul iubirii (s) 19:30 Dona Barbara (s) 20:30 Fără sâni nu există Paradis (s) 22:00 Poveştiri de noapte - emisiune prezentată de Cabral şi Mircea Solcanu (divertisment) 23:00 Clona (film serial) 00:00 Poveştiri adevărate (reluare) Vremea de ACASĂ

B1

09:00 Documentar 10:00 Documentar: Trista poveste a Împărătesei Sissi 12:00 ŞTIRI cu Ioana Reit 14:00 Documentar: Misterul păcuţelor de la Sinaia 14.45 Documentar Valea Plângerii 15:30 Documentar: Ferdinand şi Maria, regii României Mari 16:00 Codul lui Oreste Best Of 18:00 6! VINE PRESA cu Livia Dilă şi Mbela Nzuzi 20:00 MINGEA 21:30 FIGURANŢII (dramă, 1986) 00:00 INTERZIS 00:30 Calea Europeană (r) 01:30 6! Vine Presa (r)

HALLMARK

10:00 AMY 5. 11:00 TOUCHED BY AN ANGEL III 12:00 MURDER ON PLEASANT DRIVE 14:00 FIICELE LUI MCLEOD V 15:00 SHATTERED CITY 17:00 AMY 5 18:00 CRIMELE DIN MIDSOME IX. 20:00 LEGE ŞI ORDINE: INTENŢII CRIMINALE VII. Producătorii serialului Lege şi Ordine, deţinător al mai multor Premii Emy, cel mai longeviv serial TV de acţiune ne propun o nouă şi convingătoare serie. 21:00 SEVENTEEN AND MISSING 23:00 SERIE ÎN PREMIERĂ 2

TVR CULTURAL

09:40 Zodiac (r) 10:00 Eu şi mama (s) 11:55 Cu rolele prin Bucureşti (r) 13:00 De la Sibiu la Liverpool (r) 13:30 Antologia TVR Cultural (r) 14:30 Figuri europene (doc.) 15:00 Parol (r) 15:05 Concertele TVR Cultural 18:50 Capodopere din Galeria de Artă Modernă Românească 19:00 Jurnalul cultural 19:55 FESTIVALUL George Enescu 2009 20:00 Concertele TVR Cultural 21:00 Muzici dintr-o expoziţie (r) 22:00 Inimi înghetate (doc.) 23:00 Jurnalul cultural 23:20 Fratii Karamazov

M1

6:50 Răsărit de soare 10:00 Pentru copii 12:00 Piaţa centrală 12:45 Diversitatea religiilor 13:01 Ştiri, sport 14:45 Domovina 15:15 Trecătoarea 15:50 Emisiune agro-economică 16:15 Să facem festival! 17:05 Serial: Oraşelul nostru 18:30 Ştiri 18:45 Serial: Miracole 19:50 Serial: Momentele vieţii 20:30 Ştiri, sport 21:10 Sitcom 22:10 În linia de foc 23:10 Luni seara

Nu se asumăm răspunderea pentru modificările survenite în programe.

DISCOVERY

11:00 Miami Ink 12:00 În viteza a cincea 13:00 Cum se fabrică? 14:00 Vânătorii de mituri. 15:00 Proiecte de vis 16:00 L.A. Ink – Arta tatuajelor 17:00 Meseriii murdare 18:00 O pradă mortală 19:00 Cum de fabrică? 20:00 Tehnici esenţiale de supravieţuire 21:00 Lupta cu forţele naturii 22:00 Tehnici esenţiale de supravieţuire 23:00 Accidente şocante 00:00 Megaconstructori 01:00 Dosarele FBI Seria prezintă o nouă rundă de investigaţii ale laboratorului criminalistic al FBI-ului.

PE SCURT

• Tur. Cei care vor să vadă biroul primarului sau al celor doi viceprimari sunt poftiţi la un tur al Primăriei cu ghid, zilnic între orele 10-18, pe toată durata „Zilelor Aradului".

Mai puţine ministere

Arad (S.T.) - Deputatul Ciprian Luca este de părere că Ministerul Turismului, precum şi Ministerul Tineretului şi Sportului, nu îşi justifică existenţa. Deputatul va propune grupului parlamentar din care face parte elaborarea unei cereri exprese privind desfiinţarea acestor ministere.

În opinia sa, existenţa Ministerului Turismului nu se justifică, deoarece turismul este o activitatea esenţialmente privată, derulată prin agenţii şi operatori de turism. „ În contextul crizei economice, bugetul Ministerului Turismului (72 milioane euro), este mai mare decât economia anuală pe care ar aduce-o concedierea a 10.000 de salariaţi din sistemul de stat, ", a declarat Luca.

Începe distracţia

Arad (M.A.) - Astăzi, de la orele 17.00, se va da startul la „Zilele Aradului". Programul manifestărilor include expoziţii de pictură, fotografie, muzică, teatru, lansări de carte, concerte în cartiere (pregătite pentru seara zilei de joi). Cei mici, vor avea un loc special de distracţie, pe toată durata sărbătorii, în Piaţa Avram Iancu, care include şi plimbarea cu titicarul. Pe Bulevardul Revoluţiei, între Teatru şi Primărie arădenii vor putea vizita târgul de antichităţi, cel de produse tradiţionale, ateliere de pictură, expoziţii de flori.

Aleşii la întâlnirea cu cetăţenii (Foto: FAN)

Întâlnire

Bata (M.A.) - Comuna Bata a fost centrul întâlnirilor dintre parlamenatari, şefi de deconcentrate şi electorat.

Au participat: primarul comunei Bata, domnul Micurescu Ion, senatorul de pe Valea Mureşului, democrat-liberalul Igaş Traian Constantin, deputatul Marius Gondor de pe acelaşi colegiu, directorul de la Casa Judeţeană de Pensii, doamna Mihaela Vasil, directorul coordonator adjunct al Direcţiei pentru Agricultură şi Dezvoltare Rurală, domnul Cardoş Ovidiu, directorul coordonator al Oficiului Judeţean de Consultanţă Agricolă Arad, domnul Adam Alda, directorul coordonator adjunct al Agenţiei de Intervenţii şi Plăţi în Agricultură Arad, domnul Oprişa Dorin şi nu în ultimul rând, directorul Oficiului Judeţean de Plăţi pentru Dezvoltare Rurală şi Pescuit Arad, domnul Handra Arsenie.

„Cetăţenii sunt foarte receptivi la acest gen de întâlniri întrucât le oferă o mai mare încredere în autorităţi şi în parlamentari, oamenii care le reprezintă interesele la Bucureşti" declară mulţumit primarul Micurescu Ion.

Inaugurare la Dezna

Dezna (S.B.) - Preşedintele CJA, Nicolae Ioţcu, a participat la finele săptămânii trecute, în localitatea arădeană, la inaugurarea staţiei de epurare a canalizării menajere. „Ne bucurăm că am reuşit să finalizăm atât staţia de epurare, cât şi reţeaua de canalizare menajeră", a declarat Maria Pop, primarul comunei Dezna. Primarul a profitat de prezenţa oficialilor şi le-a cerut sprijinul şi pe viitor, în demararea altor proiecte la fel de importante pentru dezvoltarea comunei. Proiectul a fost finanţat prin fonduri SAPARD. Valoarea totală a lucrărilor se ridică la suma de 4,2 milioane lei. De această lucrare vor beneficia toţi locuitorii comunei.

Primarul, Maria Pop, a inaugurat staţia (Foto: S.B.)

Balul ce face haz din necaz

■ Ajuns la cea de a 8-a ediţie, Balul Şomerilor de la Bocsig s-a bucurat de o largă participare.

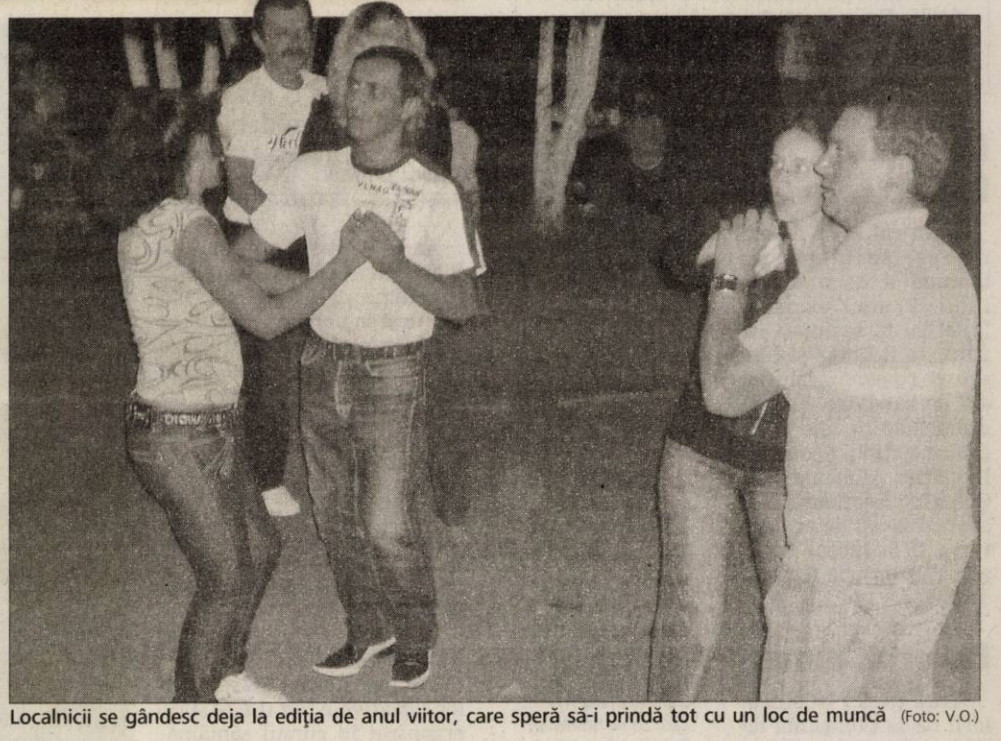

Localnicii se gândesc deja la ediţia de anul viitor, care speră să-i prindă tot cu un loc de muncă (Foto: V.O.)

Bocsig (V.O.) - De necaz să facem haz. Dacă pentru cei mai mulţi oameni intrarea în şomaj e un moment greu din viaţă, pentru localnicii din comuna arădeană Bocsig a fost un moment numai bun de a încinge un bal de pomină. Şi s-au simţit atât de bine încât organizează balul de 8 ani încoace, deşi între timp s-au întors printre oamenii din câmpul muncii. Balul a depăşit graniţele comunei şi atrage acum şi pe cei din localităţile învecinate. Au fost de toate... muzică, mâncare, voie bună, la ediţia desfăşurată în acest sfîrşit de săptămână. La bal au venit sute de petrecăreţi, deşi acum şomerii sunt cam greu de găsit în zonă... oamenii s-au angajat la alte fabrici. Cu toate acestea, vin an de an la balul care a fost înfiinţat pentru ei. Cu toţii sunt de acord că muzica ajută omul, iar alţii au găsit soluţia de a ieşi din criză... mai puţină politică şi mai multă muncă... mai direct... să punem cu toţii mâna să facem ceva treabă pentru ţara asta.

La bal au participat de la copii de grădiniţă, la bătrânii satului. De pe margine, pensionarii analizau fiecare detaliu al vremurilor pe care le trăim şi au tras concluzia clară... e cam rău cu şomerii din România şi parcă era mai bine când fiecare om din ţara asta avea un loc de muncă sigur.

Şi pentru a nu pleca cu mâna goală, a fost organizată şi o tombolă aşa că fiecare s-a întors cu ceva acasă.

JURNAL ARĂDEAN VĂ ÎNTREABĂ: *Ce evenimente aţi dori să aibă loc de zilele Aradului?*

BOGDAN BOCICA: Multe spectacole şi formaţii de renume cum ar fi Scorpions.

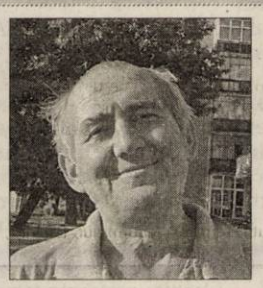

SIGHISMUNDI ERANUS: Mai bine să se facă curat în oraş, căci e mizerabil

ELENA RAINORESCU: Mi-aş dori să fie mai multe târguri şi ceva pentru copii.

ADRIAN REMEŞ: De Zilelel Aradului mi-aş dori să aibă loc un raliu.

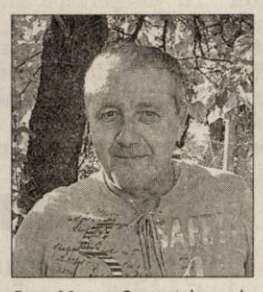

RADU MANEA: Concertele cred că vor fi în regim de austeritate.

NICOLETA STANCA: N-ar trebui risipiţi foarte mulţi bani pentru acest eveniment.

„Multe spectacole şi formaţii de renume cum ar fi Scorpions. Ar fi frumos dacă s-ar organiza concursuri sau tombole, ceva ce să atragă lumea, nu ca anul trecut," punctează **Bogdan Bocica.** Unii spun că mai bine s-ar organiza un eveniment în care să se cureţe Aradul de mizerii. „Cu banii pentru zilele Aradului, mai bine s-ar face altceva, să plătească pe cineva care să facă curat în Arad, pentru că este foarte murdar. Nu cei din conducere sunt vinovaţi pentru mizeria din oraş, ci noi locuitorii," susţine **Sighismundi Eranus.** Alţii ar vrea să fie târguri.

„Nu m-am gândit, dar mi-aş dori să fie mai multe târguri şi să se organizeze ceva pentru copii," menţionează **Elena Rainorescu.** Unii cetăţeni ar vrea să aibă loc raliuri de maşini. „De Zilele Aradului mi-aş dori să aibă loc raliul Aradului, concursuri cu maşini tunate, pe o distanţă de 200m, după care discotecă în aer liber. Şi pentru copii ar trebui să se organizeze ceva, picturi pe trotuar de exemplu," sugerează **Adrian Remeş.**

Mai multe concerte

Majoritatea optează, totuşi, pentru concerte. „Ca şi-n ceilalţi ani, să aibă loc concerte, doar că anul acesta se vor organiza în regim de austeritate, cu cât mai puţine cheltuieli," spune **Radu Manea.**

„Aş vrea să se organizeze mai multe evenimente, dar consider că n-ar trebui risipiţi foarte mulţi bani, ţinând cont de faptul că este criză economică, iar aceşti bani ar fi bine-veniţi în altă parte,"consideră **Nicoleta Stanca.**

Proiect pentru preşcolari

Arad (V.F.) - La sfârşitul săptămânii trecute, în sala festivă a Consiliului Local Municipal Arad a avut loc Conferinţa finală de evaluare a Proiectului PHARE CBC RO, cu titlul „Experienţa transfrontalieră pentru educaţia preşcolară". Partenerii acestui proiect au fost: parteneri principali - Grădiniţa PP. 14 Arad, Consiliul Local Arad, Grădiniţa Romanvarosi Ovoda, Gyula-Ungaria, Grădiniţa P.P. nr. 15 Arad, Grădiniţa P.P. nr. 16 Arad, partener asociat: Grădiniţa P.N. nr. 17 Arad.

Au fost prezentate rezultatele proiectului care constau în: 2 centre de resurse în România şi Ungaria; 3 echipe de lucru la grădiniţele implicate în proiect; 20 de cadre didactice abilitate în operare PC; 62 de educatoare din România şi Ungaria abilitate în educaţia interculturală;10 săli de clasă personalizate; o pagină web; materiale de diseminare; 3 publicaţii: Minidicţionar ilustrat bilingv, Culegere de poezii, cântece şi scenete, Ghid metodic pentru educaţia interculturală.

La această conferinţă au participat reprezentanţi ai Consiliului Local Municipal Arad, ai I.Ş.J. Arad, echipa managerială, reprezentanţi ai grădiniţelor implicate, mass media locală şi părinţi.

Nu au lipsit nici demonstraţiile cu micii grădinari (Foto: FAN)

DURERE? HEMOROIZI?

Promotie

Tratament fără operaţie!!

(H-410774)

10% reducere din costul tratamentului pentru pensionari

Mai mult de 60% din populaţia activă suferă de diverse afecţiuni anorectale.

De la boala hemoroidală uşoară până la tumorile maligne, aceste afecţiuni creează disconfort pacientului sau chiar îi pun viaţa în pericol.

Stabilirea unui diagnostic precoce şi exact este vitală înainte de începerea oricărui tratament. Clinicile **PROCTOMED** pleacă tocmai de la aceste premize!

Metodele neoperatorii se realizează fără internarea pacientului, acesta putându-şi desfăşura activităţile profesionale zilnice, fără necesitatea unui concediu medical sau a repaosului la pat.

Fără operaţie, cu o suferinţă cât mai mică şi fără stres anestezic, putem trata în clinicile noastre: boala hemoroidală, fisura anală, polipi anali şi alte afecţiuni benigne, obţinând prin metode de tratament neoperatorii, rezultate mai bune decât cele obţinute prin metodele clasice chirurgicale.

Tehnicile abordate reprezintă o alternativă viabilă, modernă, nedureroasă, eficientă, la metodele operatorii clasice.

Tratamentul pe care îl oferim evită disconfortul şi riscurile unei intervenţii chirurgicale eliminând neplăcerile postoperatorii.

Este important de ştiut că boala hemoroidală, netratată sau doar ameliorată cu medicamente, nu se vindecă de la sine, continuând să evolueze spre stadii mai avansate, mult mai dificil de rezolvat.

Vă aşteptăm cu încredere în clinicile noastre!

Nou

ProctoMed clinics

ARAD

Pentru programări sunaţi la:

www.proctomed.ro

0257 - 213 888

Bucureşti Cluj Galaţi Piteşti Ploieşti Bacău Suceava Brăila Focşani

RECLAMĂ

PE SCURT

• Stagnează. Preţul gazelor nu va creşte în această toamnă, potrivit preşedintelui ANRE. De la începutul anului s-a reuşit o reducere a facturilor la gaze pentru consumatorii din România de 8%.

Din nou, la bac

Arad (M.A.) - Astăzi începe sesiunea de toamnă a bacalaureatului. Primul examen, la fel ca în sesiunea de vară, va fi limba şi literatura română oral. Cei 427 de candidaţi vor da examenele în cele două centre: Grupul Şcolar de Industrie Alimentară şi Colegiul Economic iar centrul zonal de evaluare va fi la Liceul Pedagogic „Dimitrie Ţichindeal"

De ochii lumii

Arad (A.G.) - Controlorii de la Compania de Transport Public Arad (CTP) se văd puşi în situaţia de a face controale doar de ochii lumii. Iar acest lucru este independent de ei. Poliţia Comunitară Arad nu poate să pună la dispoziţia echipajelor de control câte un agent care să îi însoţească pe CTP-işti pe teren. „Noi nu avem dreptul de a legitima oamenii care nu deţin bilet de călătorie. Dacă ei nu doresc să ne prezinte actele de identitate, nu avem ce să le facem decât să le dăm drumul.

Alegeri la conservatori

Arad (S.T.) Conducerea PC Arad a supervizat la sfârşitul acestei săptămâni şedinţele de alegeri organizate în comunele Vladimirescu şi Şicula. Vicepreşedintele PC Lia Ardelean şi liderul judeţean Mircea Purcaru au condus reuniunile conservatorilor din cele două localităţi, care şi-au ales conducerile. În prima, preşedinte a fost reconfirmat Florin Mitrea, iar prim-vicepreşedinte a fost votat Oltean Gheorghe, iar la Şicula preşedinte a fost ales Mădălin Nicu, iar prim-vicepreşedinte Simion Constantinescu. Alegerile din cele două comune s-au înscris în calendarul fixat de PC Arad pentru reorganizarea şi modernizarea partidului, acţiune care presupune identificarea unor persoane capabile să facă faţă rigorilor politicii din această perioadă.

La mare, mai ieftin

Bucureşti (M.A.) - Peste 60 de hoteluri de pe litoralul românesc s-au înscris pentru a 15-a ediţie a programului „O săptămână la mare", care se va desfăşura în perioada 1-30 septembrie 2009. Peste 30 000 de turişti vor putea beneficia de locuri pe litoral la tarife reduse toată luna septembrie. Din cele 62 de hoteluri, cele mai multe locuri oferite se găsec la cele din staţiunea Mamaia. Tarifele pentru oferta specială pentru şase nopţi de cazare sunt cuprinse între 159 de lei şi 399 de lei, iar vânzarea se va face conform principiul „primul venit, primul servit".

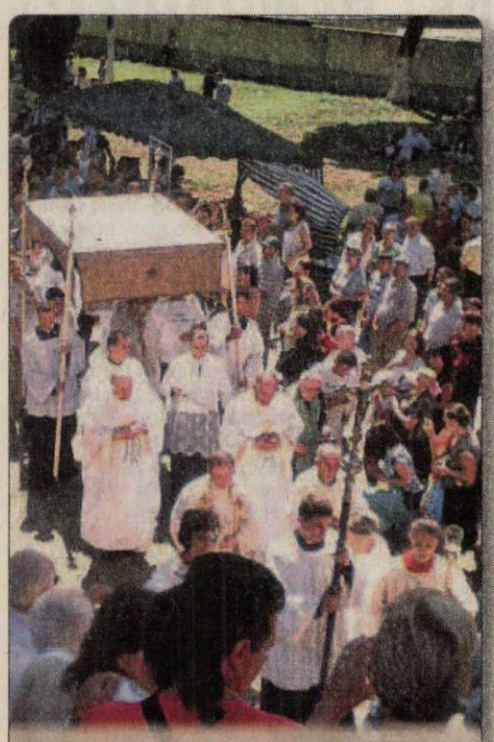

Praznic Mii de pelerini au sărbătorit la mănăstirea Maria Radna marea sărbătoare creştinească a Adormirii Maicii Domnului. (D.O.)

Asigurarea, o nouă taxă?

■ Legea privind asigurarea obligatorie a locuinţei impune o taxă în plus pentru arădeni.

SIMONA BUTARU
simona.butaru@informmedia.ro

Proprietarii de locuinţe vor avea încă o datorie de plătit, conform legii (Foto: JA)

Arad - Administratorii de bloc din Arad au ajuns la concluzia că Legea privind asigurarea obligatorie a locuinţei, intrată deja în vigoare şi care va fi aplicată începând cu data de 1 ianuarie 2009 nu aduce foarte multe beneficii arădenilor. Mai exact, legea este percepută de beneficiari ca o nouă taxă, deoarece prin plata poliţei de asigurare arădenii vor fi asiguraţi împotriva a doar trei dintre cele mai rar întâlnitre dezastre în judeţul nostru.

Calamităţi naturale

Uniunea Locală a Asociaţiilor Locative Arad (ULALA) a organizat în cursul săptămânii trecute Adunarea Generală a reprezentanţilor Asociaţiilor de Proprietari din Arad. La dezbateri a fost invitat şi reprezentantul unei societăţi de asigurări.

Acesta le-a explicat participanţilor o parte din prevederile Legii 260/2008 şi ale Ordinului CSA 5/2009. Subiectul a devenit incendiar în momentul în care participanţii la întâlnire au aflat că începând cu anul viitor toţi proprietarii vor trebui să îşi asigure locuinţele şi că asigurarea obligatorie acoperă doar trei riscuri: de cutremur, de inundaţii provocate de căderi masive de precipitaţii şi de alunecări de teren.

Mai mult, reprezentantul firmei de asigurări a precizat că şi dacă se produc toate trei tipurile de dezastre naturale în termen de trei zile, acestea se consideră a fi unul singur, când vine vorba de despăgubiri: „Se consideră acelaşi eveniment o serie de evenimente produse în termen de 72 de ore", a precizat acesta.

O nouă taxă...

Conducerea U.L.A.L. a precizat ca asiguraţii – proprietarii de apartamente – ar trebui să poată opta pentru acel risc previzibil şi specific localităţilor, nu pentru riscurile generale prevăzute de lege. „Din punct de vedere geologic şi climatic, dezastrele naturale nu afectează suprafaţa României în toate localităţile ţării cu intensitate identică sau prin aceeaşi formă de manifestare. Altfel proprietarii vor percepe această Lege ca pe o nouă taxă", a subliniat vicepreşedintele ULALA, Vasile Arion. Reprezentanţii Uniunii au ţinut să precizeze că legislaţia ar trebui să cuprindă, de exemplu şi riscurile de explozie (în cazul locuinţelor cu butelii de gaz) sau de incendiu.

20 de euro pe an

Legea prevede două tipuri de despăgubiri: de 20.000 de euro, pentru locuinţe cu zidărie de beton sau cărămidă, respectiv, de 10.000 de euro pentru locuinţe de paiantă - „un garaj mai bun" - cum a explicat conducerea ULALA. Cum asigurarea este obligatorie, proprietarii vor trebui să încheie poliţe de asigurare până la data de 31 decembrie, urmând să plătească o primă de asigurare 20 de euro pe an, în primul caz, respectiv, de 10 euro pe an în cel de al doilea caz.

În cazul blocurilor, se va face asigurare şi pe partea aflată în coproprietate. Reprezentantul firmei de asigurări prezent la întâlnire i-a informat pe administratorii de bloc că şi persoanele care şi-au asigurat deja locuinţa pentru o gamă largă de riscuri vor fi obligaţi să îşi încheie şi poliţa obligatorie. La fel, şi persoanele care doresc o asigurare mai complexă decât cea obligatorie, vor fi puse în situaţia de a mai încheia o poliţă facultativă care să acopere toate riscurile.

FĂRĂ MODIFICĂRI ÎN LOCUINŢE!

Beneficiarii asigurării care după intrarea în vigoare a legii vor face lucrări de extindere, de modificări ale apartamentelor, fără autorizaţie de construcţie, nu vor mai beneficia de despăgubiri.

Probleme cu teoria

Arad (A.G.) - Judeţul Arad se situează puţin deasupra mediei în ceea ce priveşte admiterea candidaţilor la proba teoretică pentru obţinerea permisului de conducere. Pe parcursul lunii iunie 13.062 de arădeni au încercat să treacă proba teoretică pentru obţinerea permisului de conducere, dar numai 37,42 la sută au fost admişi, în timp ce 62,58 la sută nu au reuşit să răspundă corect la minim 22 de întrebări. În această privinţă judeţul nostru se află puţin deasupra mediei pe ţară, care este de 36,95 la sută promovabilitate. În schimb, la proba practică, stăm mult mai bine din punct de vedere al procentului de promovabilitate, dar, cu toate acestea, mult sub media pe ţară. Dintre cei 13.384 de candidaţi care au susţinut examenul practic pentru obţinerea permisului de conducere, 62,48 la sută au fost admişi. Media pe ţară este cu şase procente mai mare în ceea ce priveşte promovabilitatea, respectiv 68,78 la sută.

Împreună, o jumătate de secol

■ Soţii Pintiliescu sunt fascinaţi şi acum, după 50 de ani, de miracolul de a fi unul cu celălalt.

DIANA DUŢU
diana.dutu@informmedia.ro

Timpul le-a schimbat chipurile, dar sentimentele lor au rămas aceleaşi (Foto: D.D.)

Arad - Magdalena şi Emil Pintiliescu au sărbătorit, în acest week-end, 50 de ani de căsătorie. „În 15 august 1959, ne-am căsătorit la biserică. La primărie, ne-am căsătorit în mai. Dar pentru aniversare, întotdeauna am ţinut cont de ziua când ne-am căsătorit religios" - povesteşte Magdalena Pintiliescu. I-am întâlnit pe soţii Pintiliescu chiar în ziua când serbau nunta de aur. Doamna purta la gât exact acelaşi medalion pe care l-a avut, ca mireasă, în urmă cu 50 de ani. „Medalionul mi l-a dat soacra mea, în ziua căsătoriei. Rochia de mireasă a fost simplă, iar coroniţa am făcut-o la comandă, după un model pe care îl văzusem eu la o prinţesă. Voalul l-am avut tot de la soacra mea. A fost o femeie foarte frumoasă..." - îşi aminteşte, cu drag, Magdalena Pintiliescu.

„...Pe ea seamăn eu" - continuă, îndată, ideea Emil Pintiliescu. Fost proiectant principal în instalaţii, el îşi aminteşte cum, cu două zile înainte de căsătorie, a căzut de pe schelă, în... fosta orchestră de la teatru. Noroc că a „aterizat" pe moloz, căci asta mai rămăsese din fosta orchestră în urma unui incendiu care a devastat întreaga clădire. „Atunci am vrut să-i fac pentru prima dată injecţie - spune Magdalena Pintiliescu, asistentă medicală, de profesie. Dar nu am reuşit. În 50 de ani nu am fost în stare să-i fac nicio injecţie. Nu m-a lăsat. Îi e frică." De altfel, Emil Pintiliescu recunoaşte că cel mai greu moment cu care s-a confruntat în căsnicie, a fost cel în care soţia sa a vrut să-i dea injecţie! Dincolo de glumă, Magdalena Pintiliescu îşi aminteşte de vremurile grele din comunism, când trebuia să stea, ore-n şir, la cozi pentru aprovizionarea cu alimente. În ceea ce priveşte bucuriile, pe primul loc se află cei doi copii ai lor, dar şi satisfacţiile profesionale. Ce-şi mai doresc de la viaţă? „Să fie tot aşa!" - răspunde, prompt, Emil Pintiliescu. „Sănătate, în primul rând. Mă rog să avem sănătate şi putere, să fim cât mai mult timp împreună" - încheie Magdalena Pintiliescu.

SECRETUL LONGEVITĂŢII

Nu e de ici, de colo, să întreţii o căsnicie timp de 50 de ani. Aşa că i-am întrebat pe soţii Pintiliescu care e secretul longevităţii lor. „Nu e niciun secret" - spune el. Dar doamna Magdalena ne dezvăluie, totuşi, câteva detalii: „În primul rând, încrederea. Ne-am putut baza unul pe celălalt şi ne-am ţinut întotdeauna de cuvânt. Am comunicat foarte mult şi nu am avut secrete. Niciodată nu ne-am culcat seara certaţi. Faptul că aveam copiii, că eram împreună, că ne povesteam, că râdeam împreună... Concediile pe care le-am petrecut în familie - toate au contat." Domnul Emil completează: „Am avut o viaţă sinceră, cu bună-dispoziţie continuă. Am ştiut să ne bucurăm de orice, de lucruri mărunte... Şi nu am fost invidioşi."

PE SCURT

• Reduceri. Ministerul Turismului va tăia 34 de posturi din organigrama singurei structuri pe care o are în subordine - Institutul Naţional de Cercetare şi Dezvoltare în Turism - planul de restructurare fiind prezentat în şedinţa de miercuri a Executivului de un reprezentant al ministerului. Ministrul Turismului, Elena Udrea, nu a fost prezentă la şedinţa de Guvern de miercuri. Sursa: NewsIn

Soldaţi ucişi

Londra - Depăşirea, în weekend, a pragului simbolic de 200 de militari britanici ucişi în Afganistan relansează dezbaterea de la Londra privind acest angajament din ce în ce mai controversat, cu câteva zile înainte de alegerile afgane, relatează AFP. Zece soldaţi au murit de la începutul lunii august, iar 22 în iulie, cel mai grav bilanţ lunar de la începutul angajamentului britanic în Afganistan.

Sursa: NewsIn

Ameninţare

Kabul - Talibanii au ameninţat dumincă, pentru prima oară, că vor ataca direct secţiile de vot la alegerile prezidenţiale şi provinciale de joi, din Afganistan. „Ne vom accelera activităţile cu o zi înainte şi în ziua alegerilor", a adăugat purtătorul de cuvânt al talibanilor, Yousuf Ahmadi, precizând că talibanii au început să avertizeze populaţia să boicoteze scrutinul. Sursa: NewsIn

Evreu în conducere

Bethleem - Un evreu de naţionalitatea israeliană, militantul antisionist Uri Davis (foto), a fost ales în conducerea Fatah, o premieră absolută, au anunţat sâmbătă surse din partidul palestinian citate de AFP. David trăieşte în Cisiordania, unde s-a căsătorit cu o palestiniană. Evreul a ocupat poziţia 31 din totalul de 80 de membri ai Consiliului Revoluţionar aleşi la Congresul Fatah deschis în 4 august la Bethleem, în Cisiordania. Consiliul Revoluţionar este a doua instanţă ca importanţă în Fatah, după Comitetul Central. Sursa: NewsIn

Sărbătoare. Copii indieni i-au parte la manifestările culturale cu ocazia celebrării Zilei Independenţei, festivităţi organizate în sudul oraşului indian Bangalore. India a sărbătorit 63 de ani de independenţa de imperiul Britanic. (Foto: EPA)

Iranieni judecaţi

Teheran - Procesul a 28 de iranieni arestaţi pentru că au contestat realegerea preşedintelui Mahmoud Ahmadinejad a început ieri dimineaţă la Teheran, potrivit agenţiilor de presă locale, citate de AFP.

Agenţia FARS a publicat numele a 27 de bărbaţi şi o femeie acuzaţi de participare la manifestaţii ilegale, distrugere de bunuri publice şi rănirea unor poliţişti, potrivit actului de acuzare. Niciunul dintre cei judecaţi nu este o personalitate politică. În total, 110 persoane care au luat parte la contestările de după alegeri, în 12 iunie, au compărut începând din 1 august. Niciun verdict nu a fost pronunţat în aceste procese, criticate de liderii opoziţiei.

Cel puţin 4.000 de persoane au fost arestate în timpul manifestaţiilor şi 300 sunt încă după gratii, potrivit unor surse oficiale, care anunţă şi 30 de morţi în incidente. Opoziţia afirmă că 69 de persoane au fost ucise. Sursa: NewsIn

Reduc schemele de personal

■ Numărul de funcţionari din primării, Consilii locale şi Consilii judeţene ar putea fi redus.

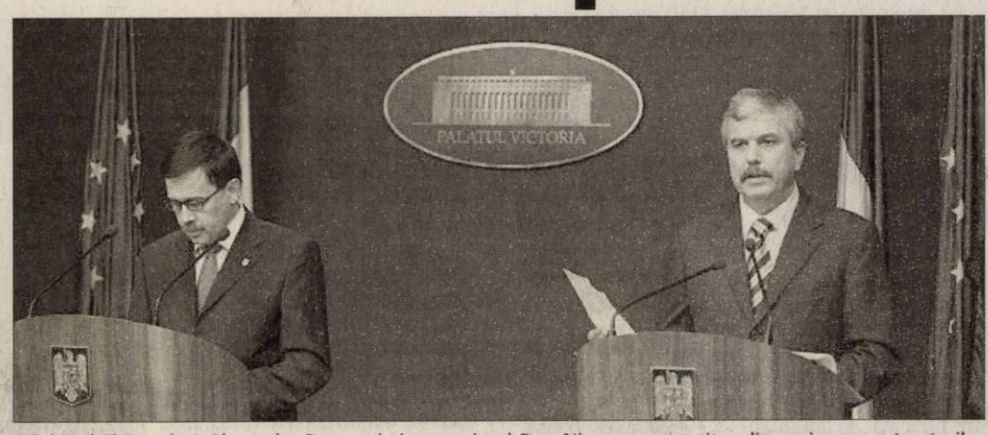

Ministrul Finanţelor, Gheorghe Pogea şi vicepremierul Dan Nica au convenit redimensionarea structurilor de funcţionarilor publici locali. (Foto: FAN)

Buşteni - Liderii autorităţilor locale împreună cu ministrul Finanţelor, Gheorghe Pogea şi vicepremierul Dan Nica au convenit la Buşteni asupra redimensionării angajaţilor din aparatul propriu al administraţiilor locale, stabilind un normativ de personal care va reduce numărul acestora.

Reducerea cheltuielilor

Redimensionarea structurilor de funcţionari publici locali ar urma să realizeze economii la bugetul de stat, în primă fază, de peste 125 de milioane de euro. Dacă în acest moment Primăria Municipiului Bucureşti are aproximativ 1060 de angajaţi, numărul acestora ar trebui să se reducă la aproximativ 400.

O altă propunere priveşte primăriile de comune care au până la 1.500 de locuitori şi care ar urma să beneficieze de o medie de 12 funcţionari publici în aparatul propriu. Următorul prag, pentru localităţile între 1.500 şi 3.000 de locuitori, ar urma să aibă 14 funcţionari, iar cele cu o populaţie între 3.000 şi 5.000 - 16 funcţionari. Localităţile între 5.000 şi 10.000 de locuitori ar urma să beneficieze de serviciile a 21 de funcţionari, iar cele între 10.000-20.000 de 24 de funcţionari. De asemenea, Consiliile Judeţene urmează să funcţioneze cu 120 şi cel mult 180 de angajaţi, în funcţie de mărimea judeţului în cauză.

De asemenea, Pogea, declara că prin pachetul de legi privind descentralizarea se va urmări „depolitizarea" procesului de alocare a resurselor de la bugetul de stat către autorităţile locale, reducerea la minim a cheltuielilor de funcţionare şi responsabilizarea colectării taxelor de către acestea.

Sursa: NewsIn

Miză mare pe alegerile afgane

■ Obama a ridicat miza în Afganistan, fiind o prioritate a mandatului său.

Kabul - Alegerile afgane din 20 august intervin într-un moment de răscruce pentru administraţia Obama, care suplimentează efectivele şi resursele unei misiuni din ce în ce mai ambiţioase, deşi condamnată să dureze, în faţa insurecţiei tenace, comentează AFP.

Scrutin ameninţat

Organizarea scrutinului în Afganistan constituie un test important pentru forţele armate americane şi internaţionale ale NATO, mobilizate pentru a permite afganilor să voteze liber şi în siguranţă, în contextul în care violenţele ameninţă să ducă la un absenteism masiv ce ar ameninţa credibilitatea scrutinului.

Atacurile insurgenţilor s-au înmulţit cu 60% din octombrie 2008 până în aprilie 2009. Luna iulie a fost cea mai sângeroasă pentru forţele americane de la începutul războiului, cu 44 de morţi.

Preşedintele american, a ordonat pentru moment desfăşurarea a 21.000 de soldaţi în plus, ceea ce va ridica numărul lor la 68.000 până la sfârşitul anului. Scopul iniţial afişat de noua administraţie era „dezorganizarea, destrămarea şi învingerea al-Qaida în Pakistan şi Afganistan şi împiedicarea refacerii sale".

„Administraţia a ridicat miza, tranformând războiul afgan dintr-o intervenţie limitată într-o strategie de contrainsurecţie mai ambiţioasă şi, potenţial, mai riscantă", rezuma săptămâna aceasta un raport al Comisiei de afaceri externe a Senatului american. Sursa: NewsIn

Coliziune

Moscova - Un pilot a murit şi cinci persoane de la sol au fost rănite, după ce două avioane militare de tip Suhoi-27 s-au ciocnit în zbor ieri, în timpul unor exerciţii acrobatice organizate în apropiere de Moscova. „Unul dintre cei trei piloţi a murit în catastrofă", a declarat ieri Vladimir Drik, purtător de cuvânt al forţelor aeriene. Unul dintre aparate a căzut pe o casă, provocând un incendiu, au spus martori citaţi de RIA Novosti. Cinci persoane au fost rănite, potrivit televiziunii ruse NTV. Piloţii se antrenau pentru salonul aeronautic anual MAKS, care va începe mâine la Jukovski, la 50 de kilometri de capitală. Sursa: NewsIn

Ameninţă cu represalii

■ Phenianul ameninţă Seulul şi Washingtonul cu represalii nucleare la exerciţiile militare de azi.

Phenian - Coreea de Nord a ameninţat Coreea de Sud şi Statele Unite că va replica folosind arme nucleare, dacă se va simţi ameninţată de manevrele americano-coreene care încep azi, potrivit unui comunicat publicat ieri de agenţia oficială nord-coreeană KCNA, transmite AFP.

Vor reacţiona

„Dacă imperialiştii americani şi banda (preşedintelui Coreei de Sud - n.red.) Lee Myung-bak ameninţă Republica Populară Democrată a Coreei (Coreea de Nord- n.red.) cu armele lor nucleare, vom acţiona în replică tot cu arme nucleare", a declarat un purtător de cuvânt militar nord-coreean, citat de KCNA. „Dacă ne ameninţă cu rachete, vom reacţiona cu rachetele noastre", a adăugat purtătorul de cuvânt.

Coreea de Sud şi Statele Unite au informat în iulie Phenianul de organizarea unor exerciţii militare comune. 10.000 de soldaţi americani trebuie să participe la aceste manevre, care încep azi. Exerciţiile - Ulchi Freedom Guardian (UFG) - includ simulări pe calculator vizând să amelioreze capacitatea Statelor Unite de a apăra Coreea de Sud în cazul unui atac. Manevrele urmează să se încheie în 27 august.

Sursa: NewsIn

Soldaţii americani vor participa la manevre cu Coreea de Sud. (Foto: FAN)

S-a cerut răscumpărare

■ Răscumpărarea cerută pentru Arctic Sea ar fi de doar 1,5 milioane de dolari.

Helsinki - Cererea de răscumpărare primită de proprietarul vasului Arctic Sea, localizat de surse concordante în largul Capului Verde, la două săptămâni după ce dispăruse împreună cu echipajul său rus, ar fi de 1,5 milioane de dolari, afirmă sâmbătă site-ul cotidianului Financial Times Deutschland.

Dispărut din iulie

„Printre observatori, o asemenea situaţie este considerată aberantă, din cauza sumei, considerată mică pentru aceste cazuri", adaugă Financial Times Deutschland, care nu precizează dacă în schimbul acestei răscumpărări ar fi eliberat doar echipajul sau şi vasul.

Sâmbătă după-amiază, şeful Biroului Naţional de Anchete al poliţiei finlandeze, Jan Nyholm, confirmase pentru AFP că „o cerere de răscumpărare, adică bani, a fost trimisă societăţii în proprietatea căruia se află vasul, Sol Chart Management, în Finlanda".

Plecat din Finlanda în 23 iulie spre Algeria, având oficial la bord lemn în valoare de puţin peste un milion de euro, vasul Arctic Sea nu a mai dat oficial niciun semn de la trecerea sa, o săptămână mai târziu, prin dreptul nord-vestului Franţei, la Ouessant.

O sursă militară din Garda de Coastă a Capului Verde anunţase vineri că vasul a fost reperat la „circa 400 de mile marine (740 de kilometri) de o insulă" a acestui arhipelag.

Sursa: NewsIn

JURNAL ARĂDEAN
MARE Publicitate: 08.00-17.00 Tel: 0257/280904(int.8488)
MICA Publicitate: 08.00-19.00 Tel: 0257/210775
Anunţurile de mica publicitate (pentru a doua zi) se primesc până la ora **16.00** la ambele sedii, cu excepţia anunţurilor de **deces**, care se primesc până la ora 19.00, la sediul din Bd. Revoluţiei 81.

PE SCURT

• **Amenzi pentru liniştea publică.** Agenţii de ordine publică din cadrul Inspectoratului de Poliţie al Judeţului Arad au aplicat 40 de sancţiuni contravenţionale în valoare de 12.200 de lei, pentru tulburarea ordinii şi liniştii publice.

Accidentaţi uşor

Arad (A.G.) - Două persoane au fost accidentate uşor în ultimele zile, pe stradă. Daniel Adrian S., de 26 de ani, din Braşov, a efectuat manevra de mers înapoi fără să se asigure, la intersecţia străzilor Aprodul Purice cu Socului, şi le-a accidentat uşor pe Jenica Maria L., de 3 ani, şi pe Daniela L., de 14 ani. Un alt eveniment asemănător a avut loc pe Calea Radnei, unde Valentin R., de 41 de ani, din Vladimirescu, a fost acroşat în timp ce circula pe o bicicletă.

Hoţi voiajori

Arad (A.G.) - Trei tineri din Zlatna, judeţul Alba, au fost prinşi de poliţişti după ce au furat bunuri în valoare de 7.500 de lei. Raul Grigore M., de 24 de ani, Robert Ioan M., de 21 de ani şi Daniel Marius A., de 33 de ani, au sustras o bicicletă marca Mountain Bike şi o cameră foto digitală Sony. Poliţiştii au reacţionat prompt şi i-au prins pe făptaşi. Prejudiciul a fost recuperat, iar cei trei s-au ales cu dosar penal pentru furt calificat.

Hoţi de combustibil

Arad (A.G.) - Poliţiştii l-au prins în flagrant pe Adrian B., de 54 de ani, din Frumuşeni, în timp ce scotea dintr-o draglină, 20 de litri de motorină. Respectivul utilaj era folosit în balastiera din zona Frumuşeniului. Bărbatul de 54 de ani are acum dosar penal pentru furt calificat, iar prejudiciul, în valoare de 80 de lei, a fost recuperat în totalitate. Un alt caz de furt de combustibil a fost soluţionat de poliţiştii din Lipova. Aceştia au găsit persoanele care, în noaptea de 11/12 august, au furat, dintr-un camion parcat, combustibil şi acumulatori auto. Beniamin Samuel L., de 21 de ani, şi Ezechiel Petru L., de 17 ani, au fost identificaţi ca fiind autorii furtului. Prejudiciul creat, în valoare de 1.500 de lei a fost recuperat, iar cei doi au dosar penal.

Profit de 91,5 milioane lei la SIF Banat-Crişana

Arad (S.B.) -Profitul net al SIF Banat-Crişana s-a ridicat la 91,5 milioane lei la sfârşitul primului semestru din 2009 în creştere cu 68% faţă de primul semestru al anului 2008, însoţit de o apreciere semnificativă a lichidităţii, în ciuda climatului nevaforabil de pe piaţa de capital, informează conducerea instituţiei.

Nivelul veniturilor totale realizate de SIF Banat-Crişana în primul semestru al anului a înregistrat o creştere cu 83%, comparativ cu anul precedent, ridicându-se la 134,6 milioane lei. Profitul brut s-a apreciat cu 71% comparativ cu anul precedent, crescând de la 55,5 milioane lei în semestrul I 2008 la 95,3 milioane lei în semestrul I 2009. „SIF Banat-Crişana a încheiat primul semestru cu rezultate bune, în pofida unui climat economic puternic afectat de criza financiară mondială" declară Ioan Cuzman, directorul general al SIF Banat-Crişana.

Identitate cu împrumut

Nădlac (A.G.) - O femeie de naţionalitate turcă a încercat să treacă ilegal frontiera, folosindu-se de paşaportul altei persoane. Constatând că existau diferenţe de fizionomie între persoana din poza actului şi cea din faţa lor, poliţiştii de frontieră de la Nădlac au demarat cercetările de rigoare. Aceştia au stabilit că tânăra prezentă la frontieră se numeşte Behiye K., are 21 de ani şi este din Turcia, iar paşaportul aparţine unei cunoştinţe din Germania. Tânăra s-a ales cu dosar penal pentru fals privind identitatea şi tentativă de trecere ilegală a frontierei.

Trei controale într-unul singur

■ Secretarul de stat doreşte înfiinţarea unui organism de control unic pe transporturi.

ALIN GHERASIM
alin.gherasim@informmedia.ro

Echipajele de control ale RAR, ARR şi CNADNR vor fi contopite sub conducerea unei singure instituţii (Foto A.G.)

Arad - Pe şoferii indisciplinaţi îi aşteaptă vremuri grele. De anul viitor s-ar putea să fie controlaţi de către trei instituţii odată. Secretarul de stat în Ministerul Transporturilor Eusebiu Pistru se ocupă de organizarea unui nou organism de control unic pe transporturi.

> *Celelalte instituţii nu vor fi desfiinţate sau contopite*
> **EUSEBIU PISTRU**

Acesta doreşte să elimine munca de teren ale altor instituţii, respectiv Registrul Auto Român (RAR), Autoritatea Rutieră Română (ARR) şi echipajele de control ale Companiei Naţionale de Autostrăzi şi Drumuri Naţionale din România (CNADNR).

Inspectorat sau autoritate

Din declaraţiile lui Eusebiu Pistru, RAR-ul, ARR-ul şi CNADNR nu vor fi contopite într-o singură instituţie, ci vor rămâne fără oamenii de la controale. „Acest organism care va lua fiinţă în viitorul apropiat nu va desfiinţa celelalte instituţii. Scopul noii autorităţi de control va fi strict controlul pe drumuri şi atât. Nu vor fi preluate celelalte activităţi, cum ar fi eliberarea CIV-urilor, care aparţine de RAR. Singura modificare va fi preluarea echipajelor de control de la instituţiile enumerate mai sus. Aceste echipaje de control vor intra sub tutela noului organism înfiinţat", spune Pistru. În ceea ce priveşte numele viitoarei instituţii, secretarul de stat vrea să înfiinţeze ori un inspectorat, ori o autoritate naţională. „Încă nu s-a hotărât denumirea exactă pe care o va avea organismul de control, dar eu m-am gândit să se numească Inspectoratul de Control Unic pe Transporturi sau Autoritatea Naţională de Control Unic al Transporturilor. Acestea sunt nişte detalii care vor fi stabilite mai târziu".

DE LA ANUL

Se pare că intenţiile secretarului de stat din Ministerul Transporturilor au fost deja expuse şi în faţa instituţiilor care vor decide înfiinţarea noului organism. Eusebiu Pistru spune că în maxim jumătate de an, noua autoritate de control va fi funcţională. „Noua instituţie va începe să funcţioneze încă din primul trimestru al anului viitor", a declarat secretarul de stat.

Start la platforme de gunoi

■ Investiţia va viza cartierul Aurel Vlaicu, unde vor fi ridicate 50 de astfel de platforme.

Arad (A.B.) - Primăria dă, din nou, startul la amenajarea platformelor gospodăreşti de gunoi din cartiere, după ce proiectul demarat în 2005 a fost abandonat în urmă cu mai bine de un an şi jumătate. Primarul Gheorghe Falcă susţine faptul că în acest an vor fi amenajate, până la sfârşitul anului, 50 de noi platforme gospodăreşti pentru depozitarea deşeurilor menajere, în cartierul Aurel Vlaicu, zona Gării şi în Sânicolaul Mic.

Noul proiect intitulat „Amenajare platforme gospodăreşti" se va derula pe timp de trei ani şi va cuprinde amenajarea a 257 de platforme pentru depozitarea gunoiului menajer în zonele de blocuri şi 13 platforme pentru depozitarea materialelor reciclabile (hârtie, plastic şi sticlă) amplasate în cartierele de case. Edilul susţine că acum Direcţia Tehnică lucrează la identificarea locaţiilor pe care vor fi amenajate cele 50 de platforme din acest an.

Cad garajele?

Falcă nu a precizat încă dacă investiţia de acum va avea urmările celor din trecut, atunci când sute de garaje (construcţii provizorii) au fost demolate pentru a putea fi amenajate aceste platforme, iar zeci de persoane din Alfa au protestat împotriva măsurii. Edilul susţine însă că situaţia de acum este cu totul alta, în condiţiile în care între timp, pe adresa Primăriei Arad, au sosit zeci de solicitări pentru amenajarea unor astfel de locuri speciale pentru gunoi.

„Sistemul de depozitare a gunoiului menajer pe platforme gospodăreşti a fost introdus pentru prima dată în urmă cu 4 ani în cartierele Alfa şi Confecţii şi şi-a demonstrat eficienţa, extinderea la nivelul întregului municipiu fiind solicitată de cetăţenii din celelalte cartiere", se arată şi în comunicatul remis de Primărie.

Gunoiul va fi depozitat în zone îngrădite (Foto: JA)

Alarmă falsă la Pompieri

Arad (A.G.) - Un telefon primit de către Inspectoratul pentru Situaţii de Urgenţă Arad (ISU) a pus pe jar un detaşament de pompieri din cadrul instituţiei. Cineva anunţa faptul că pe Mureş, în zona Balastierei din Micălaca, pluteşte corpul unei persoane, aparent înecate. Deplasaţi la faţa locului, pompierii au rămas surprinşi să vadă că, de fapt, cadavrul plutitor era al unui... câine. Din fericire, aceştia nu au trebuit să intervină pentru recuperarea unui nou înecat. În această vară Mureşul şi-a luat tributul cu vârf şi îndesat. În numai trei săptămâni râul a înghiţit şase persoane, dintre care trei copii. O altă persoană s-a înecat chiar în ziua în care a ieşit să sărbătorească un an de căsnicie.

Record de solicitări la Protecţia Mediului

Arad (S.B.) - Număr record de solicitări pentru eliberarea actelor de reglementare din punct de vedere al protecţiei mediului au fost primite în acest an la Agenţia pentru Protecţia Mediului Arad. Documentele au fost necesare în vederea realizării proiectelor finanţate din fonduri externe. Cum sesiunea de depunere de proiecte pentru dezvoltare rurală a fost de curând, primăriile s-au înghesuit să primească avize...

„S-au depus 136 de solicitări şi s-au obţinut tot atâtea acte de reglementare pentru investiţiile cu finanţare pe fonduri PNDR. Solicitările au fost făcute de către 41 de comune din judeţ şi cuprind proiecte referitoare la modernizare străzi şi drumuri comunale, reabilitare cămine culturale, reabilitare/construire centre de zi pentru bătrâni, înfiinţare şi dotare centre de îngrijire şi asistenţă pentru copii, construire centre de zi tip „after school" pentru copii, alimentare cu apă şi extindere reţele de distribuţie apă potabilă, realizare reţele de canalizare menajeră şi staţii de epurare", informează reprezentanţii Agenţiei pentru Protecţia Mediului.

RECLAMĂ

JURNAL ARĂDEAN
SPORT

„Doamnă" victorioasă la debut!

■ UTA a păşit cu dreptul în noua ediţie a Ligii a II-a, trecând de FC Baia Mare.

„Alb-roşiii" au fost superiori, învingând pe merit (Foto: sport365.ro).

Baia Mare (A.H.) - Nu ne puteam dori un debut mai bun pentru UTA în noul campionat! „Alb-roşiii" au câştigat pe terenul promovatei FC Baia Mare, cu 3-1, oferind o mare bucurie suporterilor. Eroul partidei a fost nimeni altul decât Batin, care a marcat două din cele trei goluri ale „Bătrânei Doamne", tocmai în faţa foştilor lui colegi. Încurajată de 60 de fani deplasaţi în Dealul Florilor, echipa arădeană a scăpat nevătămată la ocazia lui Achim, din min. 2, pentru ca apoi, treptat, să-şi impună punctul de vedere. În prima parte -încheiată cu un scor alb- elevii lui Ionuţ Popa au ameninţat buturile adverse pe contraatac, reuşitele apărând după pauză. În min. 55 Batin speculează o neatenţie a portarului Bota, la o acţiune la care au mai intervenit Nădăban şi Ţucudean. Deschiderea scorului i-a afectat pe localnici, buturile acestora fiind perforate din nou, în min. 62, la capătul unei incursiuni rapide, cu acelaşi Batin în rol de finalizator şi pe fondul unei alte gafe a „goal-keeper"-ului maramureşean. Lovitura de graţie o dă Roman, în min. 69, care şutează în plasă de la marginea suprafeţei de pedeapsă, urcând rezultatul la 0-3. Meciul era jucat, singurul lucru la îndemâna adversarilor rămânând reducerea din handicap. Care se produce în min. 76, graţie unui penalty scos de Achim şi transformat de Ernst.

FC Baia Mare - UTA 1-3 (0-0)

FC Baia Mare: Bota - Hoticо, Hodor, Şomcherechi, Gh. Bar (Duruş, min. 63) - Drule (Ardelean, min. 31), Bichiri, Ernst, Negrea - Achim, Iaţu (Pereş, min. 57). Antrenor: Florin Fabian.

UTA: Bălgrădean - Pascariu, Pocuca, Buican - Nădăban, Apostol, Chindriş (Fritea, min. 46), Roman - Drida (Gâlcă, min. 72) - Batin (Purece, min. 82), Ţucudean. Antrenor: Ionuţ Popa.

Au arbitrat Dan Monea (Cluj) - centru, Ioan Onicaş (Zalău) şi Iulius Timar (Marghita) - asistenţi. **Arbitru de rezervă:** Iftenie Sângeorzan (Bistriţa Năsăud). Observatori: Ioan Igna (Timişoara) şi Dan Jiga (Bistriţa Năsăud).

Marcatori: Ernst (min. 76) - penalty respectiv Batin (min. 55, 62), Roman (min. 69). **Cartonaşe galbene:** Drida, Nădăban.

PRIMUL LIDER

Fără să prezinte veleităţi deosebite în ceea ce priveşte jocul prestat pe durata celor 90 de minute, UTA a obţinut un succes important, de moral, în perspectiva următoarelor confruntări. Nu în ultimul rând, merită remarcat că formaţia noastră este lider în seria a II-a din eşalonul secund, în urma etapei inaugurale.

PE SCURT

● **110 ani de fotbal.** În organizarea Old Boys UTA, prin neobositul preşedinte Gheorghe Vaczi (foto), sâmbătă a avut loc un inedit meci al amintirilor între UTA şi Poli Timişoara. Cu o zi înainte, Tiberiu Ţiganu a lansat oficial primul volum din lucrarea-document: „Istoria ilustrată a fotbalului arădean".

● **Turneu.** Noul director executiv al FCM UTA, Alexandru Meszar, va bifa pe 28-29 august prima acţiune juvenilă de amploare. Este vorba despre un turneu internaţional de juniori născuţi 1993, 1994 şi 1995, la care vor participa două grupări din Ungaria, Poli Timişoara şi UTA.

Trac

Baia Mare (A.H.) - Florin Fabian, antrenorul FC Baia Mare, a fost de părere că gazdele nu au fost inferioare: „Jucătorii mei au intrat cu trac. Hotărâtoare au fost cadourile făcute la goluri. UTA ne-a sancţionat. E cel mai slab meci al echipei băimărene de când o pregătesc eu".

S-au înţeles

Arad (D.S.) - A renunţat la banii de la FC Timişoara, pentru a obţine actele de transfer definitiv. Este vorba de arădeanul Răzvan Riviş, care a dorit astfel să-şi împlinească visul de a juca pentru UTA. Odată rezolvată această problemă, părţile - UTA şi jucătorul - s-au înţeles asupra termenilor noului contract.

Răzvan Riviş (Foto: FAN)

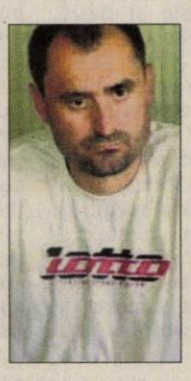

Roli Nagy (Foto FAN)

Realist

Baia Mare (A.H.) - Tehnicianul Roli Nagy s-a arătat mulţumit, desigur, de rezultatul de pe tabelă, totuşi ştie că mai este cale lungă până la UTA ce şi-o doreşte. „Sunt bucuros de victorie. Să nu uităm, însă, de posesie, care nu a fost aşa cum ar fi trebuit să fie, de felul în care am evoluat în ultima parte a disputei ori în prima repriză... Am avut şi şansă la două goluri. Una peste alta, este destul de muncit în continuare" - susţine Nagy.

Gaze contra fanilor

Baia Mare (A.H.) - Suporterii echipei UTA au fost nevoiţi să suporte spray-urile cu gaz ale forţelor de ordine, chiar pe finalul întâlnirii cu FC Baia Mare.

Totul a pornit de la gestul unuia dintre susţinătorii echipei locale, care a scandat numele rivalilor de pe Bega pentru a-i provoca pe arădeni.

Dând dovadă de exces de zel, agenţii au intervenit în forţă, în ciuda faptului că atitudinea galeriei în alb şi roşu n-a fost deloc una care să justifice o asemenea reacţie.

Rezultatele primei etape

Arad (D.S.) - Doar şapte partide s-au jucat în runda inaugurală a seriei de Vest a eşalonului secund.

Confruntarea CS Otopeni - Mureşul Deva a fost amânată, iar jocul CSU Vasile Goldiş - FCM Rm. Vâlcea nu s-a mai disputat, arădenii fiind retrogradaţi în Liga III.

Rezultate: Fortuna Covaci - Dacia Mioveni 1-1, Silvana Şimleul Silvaniei - Drobeta Turnu Severin 0-0, FC Argeş - FCM Tg. Mureş 1-2, Minerul Lupeni - Arieşul Turda 1-0, Gaz Metan - Univ. Craiova 0-1, FC Baia Mare - FCM UTA 1-3, FC Bihor - Jiul Petroşani 2-2.

I-a bătut Batin

Baia Mare (A.H.) - Cele trei puncte smulse în deplasare se datorează, în mare măsură, atacantului Paul Batin (foto). Acesta s-a aflat sâmbătă într-o postură delicată, înfruntându-şi echipa de suflet, ce l-a propulsat spre înalta performanţă. Batin şi-a făcut datoria de fotbalist profesionist, contribuind decisiv la triumful „Bătrânei Doamne". Cu inima împărţită, el a declarat la final următoarele: „Mă bucur că am înscris pentru UTA şi că am reuşit să câştigăm. În acelaşi timp, îmi pare rău, plâng pentru foştii mei colegi. Aşa e viaţa. Îi înţeleg pe băieţii din galeria băimăreană, care m-au fluierat. Am vorbit cu ei şi am încercat să le explic situaţia. Pe de altă parte, mă voi strădui să ajung la inima suporterilor arădeni prin noi reuşite. UTA mi se pare o echipă bună, ce poate aspira la locurile fruntaşe ale clasamentului".

Bucurie de scurtă durată

■ Revenită câteva zeci de ore în Liga II, CSU Arad a fost retrogradată la „masa verde".

Bucureşti (D.S.) - Întrunită special pentru a da grupării conduse de „guraliva" Geta Onu „lovitura de graţie", cu 24 ore înaintea debutului de campionat, Comisia de Disciplină a FRF a decis retrogradarea echipei CSU Vasile Goldiş Arad în Liga III. Argumentul hotărârii: implicarea echipei în scandalul de corupţie la jocul din ultima etapă a sezonului trecut, CSU Arad - FC Bihor. „Este o decizie fără acoperire. Nu există probe care să dovedească implicarea noastră în aşa zisul scandal de corupţie. Nici un oficial al clubului nostru, conducător, antrenor, jucător nu a luat legătura cu nimeni de la FC Bihor. Am depus recurs şi sunt curioasă să văd pe unde vor scoate cămaşa domnii de la „Disciplină". Încă vreau să cred că se mai poate judeca lucid, pe regulamente, în fotbalul românesc, iar Comisia de Recurs să ne redea locul de Liga II" - a spus Geta Onu, preşedintele grupării din Aradul Nou, care se gândeşte în perspectivă, fiind decisă să-şi caute dreptatea (chiar şi) la Laussaune.

Dacă va fi să joace, totuşi, în Liga III, CSU Arad va încerca să păstreze cât mai mulţi jucători din actualul lot. Conform unei înţelegeri prealabile, unii dintre jucători vor trebui să accepte o reducere a contractelor, până la revenirea în eşalonul secund.

Geta Onu (Foto: J.A.)

Interzisă, doi ani !

Bucureşti (D.S.) - Comisia de Disciplină a FRF nu s-a mulţumit cu retrogradarea studenţilor în Liga III şi a ţinut să o „mazilească" pe Geta Onu, preşedintele CSU Arad. Aceasta a fost amendată cu 100 000 lei, interzicându-i-se orice activitate legată de fotbal şi accesul pe stadioane vreme de doi ani. În replică, Geta Onu a găsit soluţia pentru a fi alături de echipă: „Voi fi angajată, cu o normă de două ore pe zi, ca maseur. Vreau să văd care instanţă fotbalistică îmi poate îngrădi dreptul la muncă. Iniţial, am vrut să mă angajez bucătăreasă, dar pierdeam meciurile din deplasare".

PE SCURT

● Victorie. Echipa antrenată de Ladislau Boloni, Standard Liege, a învins sâmbătă, în deplasare, pe Roeselare, scor 5-1, într-un meci din etapa a treia a campionatului belgian şi a reuşit astfel primul succes din actualul sezon, după ce în primele două runde a obţinut două remize, informează presa belgiană. (Sursa: NewsIn)

David Beckham (Foto: EPA)

Beckham, cartonaş roşu

Los Angeles - Mijlocaşul formaţiei americane LA Galaxy, David Beckham, a primit pentru prima dată un cartonaş roşu direct de când evoluează în prima ligă din Statele Unite şi consideră că arbitrul partidei a greşit, informează ediţia online a The Telegraph. Jucătorul englez l-a accidentat pe Peter Vagenas, de la Seattle, într-un meci disputat în MLS. Arbitrul întâlnirii, Ricardo Salazar, i-a acordat direct cartonaş roşu lui Beckham, iar componentul naţionalei Angliei consideră că a fost eliminat incorect.

Sursa: NewsIn

Cernat, remiză

Split - Hajduk Split a remizat pe teren propriu, cu formaţia Inter Zapresic, scor 2-2, într-un meci care a contat pentru etapa a 4-a a campionatului Croaţiei şi în care mijlocaşul român Florin Cernat (foto) a evoluat în repriza a doua, informează siteul oficial al clubului. Florin Cernat a început meciul ca rezervă şi a fost introdus pe teren, la pauză, în locul lui Ticinovic. Golurile celor de la Hajduk au fost reuşite de Ticinovic '31 şi Ibricic '69 din penalty. Hajduk Split a rămas pe locul 14 în clasament, cu doar două puncte obţinute în 4 meciuri jucate.

Sursa: NewsIn

Mazilu a marcat

Kiev - Atacantul român Ionuţ Mazilu (foto) a marcat un gol pentru Arsenal Kiev în partida cu Dinamo Kiev, scor 1-2, din 16-imile Cupei Ucrainei, în timp ce la oaspeţi Tiberiu Ghioane a evoluat doar 20 de minute. Ionuţ Mazilu a fost integralist şi a reuşit să egaleze în minutul 58 al jocului, în timp ce pentru Dinamo Kiev au punctat Khacheridi '21 şi Milevski '61. Tiberiu Ghioane a fost rezervă pentru oaspeţi şi a intrat pe teren în minutul 70, în locul lui Gusev.

Sursa: NewsIn

Lovin a fost integralist

Rostock - Mijlocaşul român Florin Lovin a evoluat pe întreaga durată a partidei pe care echipa sa, Munchen 1860, a pierdut-o pe terenul echipei Hansa Rostock, scor 1-2, în a doua etapa din Zweite Bundesliga. Golurile au fost marcate de Janicke '8, Bartels '78, respectiv Lauth '19. În urma acestui rezultat, Munchen 1860 a rămas cu trei puncte şi a coborât pe locul 7 în clasament, în timp ce Hansa a bifat prima victorie din stagiune şi a urcat pe poziţia a 10-a.

Sursa: NewsIn

Florin Lovin (stânga) în acţiune (Foto: EPA)

Mutu promite un sezon mare

■ Atacantul tricolor doreşte să devină în viitorul sezon „cel mai bun Mutu din ultimii ani".

Adrian Mutu îşi doreşte un sezon de excepţie (Foto: EPA)

Firenze - Internaţionalul român al Fiorentinei, Adrian Mutu, a declarat că este dornic să răsplătească prin realizări încrederea şi sprijinul pe care oficialii grupării toscane i le-au acordat în litigiul său cu Chelsea şi promite că va face un sezon mare în Serie A, informează presa italiană.

Determinare

„În stagiunea următoare vreau să le ofer bucurie celor care m-au încurajat şi au fost alături de mine în ultima perioadă, colegilor, conducerii şi clubului. Datorită lor am reuşit să rămân concentrat asupra fotbalului şi să aduc în teren furia pe care o simt în interior. Vreau să fiu cel mai bun Mutu din ultimii ani. Îmi doresc acest lucru, deoarece atât pe teren, când şi în afara lui, voi purta cea mai importantă bătălie din viaţa mea. Şi nu am de gând să o pierd", a spus decarul naţionalei României.

Mutu a vorbit şi despre litigiul pe care îl are cu fosta sa echipă, Chelsea Londra, căreia îi datorează aproximativ 17 milioane de euro: „Primele două zile după dictarea sentinţei au fost teribile. Simt că mi s-a făcut o mare nedreptate. Nu ştiu ce va fi în continuare, însă am încredere deplină în cei care îmi apără interesele. Bătălia noastră continuă şi vreau ca aceasta să devină reprezentativă pentru toţi fotbaliştii profesionişti, întrucât acest caz ne priveşte pe toţi".

Potrivit publicaţiilor sportive din România şi Italia, Adrian Mutu este curtat de gruparea rusă Zenit Sankt Petersburg, care i-ar fi oferit un salariu de aproximativ 4,5 milioane de euro pe an. În urmă cu două săptămâni, Tribunalul de Arbitraj Sportiv (TAS) a respins apelul lui Adrian Mutu, iar acesta trebuie să achite aproximativ 17 milioane de euro fostului său club Chelsea Londra, ca urmare a procesului dintre atacantul Fiorentinei şi clubul englez. Pe data de 7 mai a anului curent, Mutu a cerut Tribunalului de Arbitraj Sportiv să anuleze decizia prin care FIFA îl obliga să achite compensaţii. Internaţionalul român mai poate ataca decizia doar la Cutea Supremă elveţiană. Adrian Mutu, legitimat în prezent la Fiorentina, are un salariu de 2,5 milioane de euro şi o avere estimată la aproximativ 13 milioane de euro.

Sursa: NewsIn

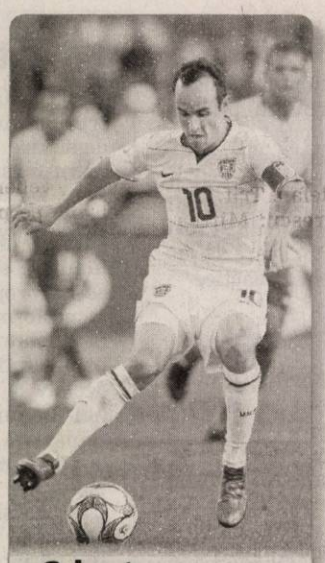

Gripat Fotbalistul internaţional american Landon Donovan, de la Los Angeles Galaxy, a fost diagnosticat cu gripă porcină. (Sursa: NewsIn) (Foto: EPA)

Andy Murray l-a devansat pe Nadal

■ Britanicul a urcat pe locul doi în clasamentul ATP, întrecându-l pe spaniolul Rafael Nadal.

Tenismanul britanic Andy Murray (Foto: EPA)

Montreal - Tenismenul britanic Andy Murray şi-a asigurat, prin calificarea în finala turneului de la Montreal, urcarea pe locul 2 în clasamentul mondial, devansându-l pe spaniolul Rafael Nadal, care în ultimele şase săptămâni a pierdut primele două poziţii în ierarhia ATP. După ce Nadal şi Federer au fost eliminaţi în sferturile de finală ale Rogers Cup, Murray avea nevoie de calificarea în finală pentru a-şi asigura locul 2. Astfel, britanicul l-a învins în semifinale pe francezul Jo-Wilfried Tsonga, scor 6-4, 7-6, şi va deveni primul jucător care ocupă una dintre primele două poziţii, în afară de Rafael Nadal şi Roger Federer, după 18 iulie 2005. Prin calificarea în finală, Murray a acumulat 8.850 de puncte, iar Nadal va rămâne cu 8.665, întrucât nu a reuşit să îşi apere titlul câştigat în sezonul trecut la Montreal.

„E minunat! E cel mai mare pas în clasament, pe care am reuşit să îl fac atât de repede. Am jucat constant bine în acest an şi, chiar dacă nu am câştigat un turneu de Grand Slam, cred că am făcut destule să merit să fiu numărul doi mondial şi să am speranţe că într-o zi voi deveni lider", a spus Murray. În finala care va a avut loc ieri seară, Murray l-a întâlnit pe argentinianul Juan Martin del Potro, care a dispus în semifinale de americanul Andy Roddick, scor 4-6, 6-2, 7-5.

Sursa: NewsIn

Mentalitate de învingător

Manchester - Antrenorul campioanei Manchester United, Sir Alex Ferguson, a declarat că şi după mai mult de două decenii petrecute la conducerea echipei este în continuare foarte motivat şi cel mai mult se teme de eşec. „Niciodată nu am considerat că nu pot să fiu afectat de ceva. Poate că sunt puternic acum, dar mereu mi-a fost frică de eşec. Cred că orice antrenor poate să spună acest lucru. Ceea ce ai câştigat în trecut nu mai contează, deoarece mai important este să ai în continuare o mentalitate câştigătoare", a declarat antrenorul lui Manchester United. Acesta a adăugat că în fiecare meci se gândeşte numai la victorie şi încearcă de fiecare dată să transmită acest lucru şi jucătorilor de pe teren. „Antrenorii ştiu cât de grea este această poziţie, dar nu şi unii directori. Este greu să schimbi mentalităţile chiar şi la cluburile mari, care în pauza de vară demit tehnicienii. Toţi sunt sub presiunea rezultatelor. Este o industrie bazată pe rezultate, pe victorii", a explicat tehnicianul.

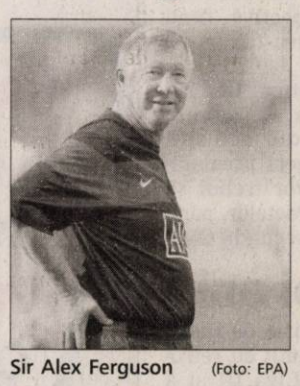

Sir Alex Ferguson (Foto: EPA)

Sursa: NewsIn

Lobonţ rămâne la Dinamo

■ Portarul a infirmat zvonurile privind un presupus transfer al său la AS Roma.

Bogdan Lobonţ (Foto: EPA)

Roma - Portarul echipei Dinamo, Bogdan Lobonţ, a declarat că nu s-a transferat la AS Roma şi vrea să revină cât mai repede pe teren, pentru a evolua cu roş-albii în grupele Ligii Europa, informează site-ul oficial al internaţionalului român. „Sunt la Roma pentru a efectua un program de recuperare la o clinică privată. Am insistat să vin aici pentru că vreau să fac totul pentru a reveni cât mai repede între buturi. Vreau să joc cu Dinamo în grupele Ligii Europa şi mă gândeasc doar la clipa în care voi reveni în poartă. Transferul la AS Roma e doar o speculaţie. Poate dacă aş fi făcut recuperarea la Milano, s-ar fi spus că mă duc la Inter, echipa prietenului meu Chivu", a spus Lobonţ. Presa a speculat că Bogdan Lobonţ a ajuns la o înţelegere cu AS Roma, suma transferului ridicându-se la 2,5 milioane de euro. Goalkeeper-ul urmează în momentul de faţă programul de recuperare chiar la baza de pregătire a echipei italiene.

Sursa: NewsIn

PE SCURT

• **La un pas de bătaie.** Imediat după fluierul final al meciului Crişul Ch. Criş - Păulişana Păuliş, jucătorul oaspeţilor, Ovidiu Ţiţca *(foto)* a avut o altercaţie cu veteranul amfitrionilor, Andras Mako. În drum spre vestiare, nu mult a lipsit să asistăm la o bătaie în toată regula, însă intervenţia colegilor a calmat spiritele.

Triunghiular

Arad (L.S.) - CSU „Vasile Goldiş", Gloria şi CS Ineu au participat la un „triunghiular" organizat de studenţii lui Geta Onu, excluşi din liga secundă. Elevii lui Costel Bogoşel *(foto)* au reuşit să câştige acest turneu, după o victorie şi un rezultate de egalitate. Gazdele au trecut de CS Ineu, cu 1-0, gol marcat de Ţârlea şi au remizat, 1-1, cu Gloria (Chiş, respectiv Mut). Trupa antrenată de Radu Anca a terminat a doua, după egalul contra celor de la CS Ineu, scor 1-1. Într-un alt meci amical, la Beiuş, Bihorul din localitate a trecut de Naţional Sebiş, cu rezultatul de 2-1. Pentru trupa pregătită a marcat Georgiu, acesta deschizând scorul.

Probleme

Şeitin (L.S.) - Întotdeauna meciurile dintre Şeitin şi Nădlac au fost ceva aparte. Şi de această dată, în etapa a II-a a ligii a IV-a, s-a consumat o altă filă de istorie din acest duel. Trecând peste rezultatul final, 3-2 pentru oaspeţi, cu un gol venit în minutul 90, trebuie remarcat faptul că „ţapi ispăşitori" au fost scoşi arbitri. Brigada condusă de Carlos Borugă *(foto)* a avut nevoie de mai bine de jumătate de oră pentru a putea părăsi vestiarul, protestele vehemente, înjurăturile şi ameninţările făcând parte dintr-un repertoriu sinistru.

FOTBAL - LIGA IV

Arad (L.S.) - Rezultatele etapei a II-a: Şeitin - PRO Nădlac 2-3, Lipova - Vladimirescu 2-0, Crişul Ch. Criş - Păuliş 4-2, Târnova - Sânleani 0-0, Aqua Vest - Pâncota 0-3, Pecica - Iratoşu 0-1, U. Sebiş - Curtici 1-4, Mailat - Şicula 6-0, Sântana - Dorobanţi 1-1.

Clasamentul

1. PÎNCOTA	2	2	0	0	4:0	6
2. IRATOŞU	2	2	0	0	3:0	6
3. SÎNTANA	2	1	1	0	6:2	4
4. SÎNLEANI	2	1	1	0	5:1	4
5. TÎRNOVA	2	1	1	0	2:1	4
6. MAILAT	2	1	0	1	7:2	3
7. CURTICI	2	1	0	1	5:3	3
8. PĂULIŞ	2	1	0	1	5:4	3
9. CRIŞUL	2	1	0	1	4:4	3
10. PECICA	2	1	0	1	2:2	3
11. VLADIM.	2	1	0	1	2:3	3
12. LIPOVA	2	1	0	1	3:5	3
13. AQUA VEST	2	1	0	1	2:4	3
14. ĂDLAC	2	1	0	1	4:7	3
15. DOROBANŢI	2	0	1	1	2:3	1
16. ŞEITIN	2	0	0	2	2:4	0
17. U.SEBIŞ	2	0	0	2	1:7	0
18. ŞICULA	2	0	0	2	1:8	0

Etapa viitoare (22-23 august 2009): Curtici - Crişul, Sânleani - Sântana, Şicula - Lipova, Iratoşu - Mailat, Păuliş - Pecica, Pâncota - U. Sebiş, Şeitin - Aqua Vest, Vladimirescu - Târnova, Dorobanţi - PRO Nădlac.

FOTBAL - LIGA I

Arad (L.S.) - Rezultatele etapei a III-a: Astra Ploieşti - Gloria Bistriţa 0-0, Timişoara - Rapid 1-0, Alba Iulia - Iaşi 2-1, CFR Cluj - Oţelul 1-0, Ceahlăul - Dinamo 0-4, Craiova - Pandurii 2-0, Internaţional - Gaz Metan 2-4, Vaslui - Braşov 2-2. Meciul Steaua - Urziceni s-a terminat după închiderea ediţiei.

Clasamentul

1. CFR Cluj	3	2	1	0	5-2	7
2. Timişoara	3	2	1	0	3-1	7
3. Mediaş	3	2	0	1	7-5	6
4. Pandurii	3	2	0	1	2-2	6
5. Braşov	3	1	2	0	3-2	5
6. Dinamo	3	1	1	1	4-1	4
7. Steaua	2	1	1	0	4-2	4
8. Craiova	3	1	1	1	3-2	4
9. FC Vaslui	3	1	1	1	4-4	4
10. Alba Iulia	3	1	1	1	3-3	4
11. Oţelul	3	1	1	1	1-1	4
12. Rapid	3	1	0	2	4-3	3
13. Urziceni	2	1	0	1	1-2	3
14. C. de Argeş	3	1	0	2	3-5	3
15. Bistriţa	3	0	2	1	1-2	2
16. Astra	3	0	2	1	0-1	2
17. Poli Iaşi	3	0	1	2	3-7	1
18. Ceahlăul	3	0	1	2	0-6	1

Etapa viitoare (21-23 august 2009): Braşov - Craiova, Rapid - Alba Iulia, Iaşi - Astra, Gaz Metan - Ceahlăul, Urziceni - Timişoara, Oţelul - Steaua, Pandurii - Internaţional, Dinamo - CFR Cluj, Bistriţa - Vaslui.

Răsturnare spectaculoasă de scor

Crişul a trecut de Păuliş, la capătul unui meci în care oaspeţii au condus de două ori.

LEO SFÂRA
leo.sfara@informmedia.ro

Jucătorii de la Crişul au fost mai tot timpul primii la minge, mai ales în ultima parte a meciului (Foto: L.S.)

Chişineu Criş - Meci „nebun" la Chişineu Criş, între formaţia locală Crişul şi Păulişana Păuliş. Oaspeţii, având în echipă câteva vedete, au părut că stăpânesc situaţia din teren, după două mari ocazii ratate de amfitrioni, prin Nădăban şi Burtea. Scăpaţi cu faţa curată, Melnic et. comp au pus stăpânire pe joc şi au reuşit deschiderea scorului înainte de pauză, când V. Moţ s-a infiltrat ca o felină printre apărătorii adverşi şi l-a executat pe Negrea: 0-1.

După odihnă, meciul s-a ascuţit, intrările fiind din ce în ce mai periculoase, la limita regulamentului. Pe acest fond, Crişul a forţat egalarea, care a venit repede, în min. 48, când portarul oaspeţilor, Blagoescu a intrat cu tot cu minge în poartă, după o fază care nu anunţa mare lucru: 1-1. Zece minute mai târziu, acelaşi V. Moţ şi-a readus echipa în avantaj, ridiculizându-i pe Morariu şi Rotar: 1-2.

Fostul atacant al celor de la Naţional Sebiş şi Gloria Arad, Alin Gligor a reuşit egalarea, în min. 65, la capătul unei faze în care apărătorii adverşi au greşit flagrant: 2-2. Din acest moment, vizitatorii şi-au pierdut din luciditate, au evoluat tot mai haotic, fără clarviziune, iar acest lucru s-a văzut, căci Crişul a trecut în avantaj, în min. 78, când veteranii Burtea şi Nădăban au conlucrat perfect, primul fiind sevantul perfect pentru patronul-jucător, care a făcut 3-2. Brescan a marcat golul meciului, cu un şut sub bară, după o lovitură liberă executată perfect de căpitanul Lasc: 4-2.

Crişul - Păulişana Păuliş 4-2 (0-1)

Au marcat: Blagoescu - autogol, min. 48, A. Gligor - min. 65, Nădăban - min. 78, Brescan - min. 81, respectiv V. Moţ - min. 37 şi 58.

Crişul: Negrea - Morariu, Bembe, Rotar, Balint - Burtea, A. Gligor, Lasc, Brescan (Brie) - Faur (Cată), Nădăban (Mako). **Păuliş:** Blagoescu - Itu, Vizitiu, Ţiţca, Marc - Curta (Belei), Giurgiu (Găman), Melnic, Lazăr - V. Moţ, Strugariu (Dărău).

Au arbitrat: D. Buică - la centru, P. Ardelean şi D. Vasile - asistenţi. Observator AJF: N. Ardelean. La juniori: 3-2.

Lipova - Vladimirescu 2-0 (1-0)

Lipova (D.O.) - Gazdele au reuşit să învingă un adversar cu pretenţii declarate la şefia ligii a IV-a arădene. După două ratări singur cu portarul (minutele 9 şi 24), Lela preia o minge la centrul terenului, rezistă atacurilor a doi fundaşi şi deschide scorul în min 27 cu un şut la vinclu. La două minute din mitanul al doilea Schmidt execută o lovitură liberă de la 25 de m, Mitrea respinge, Lela reia spre poartă dar tot Mitrea evită golul, mingea ajunge la Andraş care înscrie cu un şut la rădăcina barei. Lipovanii apără eroic avantajul de pe tabelă, atacurile haotice ale oaspetilor neavând niciun rezultat. Şoimii Lipova: Deffert - Andraş, D. Barna, Braiţ, Berzovan, Obşitoş, Schmidt (cpt.), Hetco, Giulău, Muntean, Lela. Au mai jucat: Popa, Klepp, Ştefan, Trif.

AS Vladimirescu: Mitrea-Nichituţ, Muşat, Tudoroiu, Iancu, Dinu, Arhilie (cpt.), C. Barna, Savin, Mureşan, Pac. Au mai jucat: Boloş, Crişan, Ciordaş, Boicu.

Arbitraj bun al brigăzii: Cristian Burza - Daniel Bondar, Marius Palcu.

ARĂD ONLINE
www.aradon.ro

Aqua Vest - Pâncota 0-3 (0-1)

Sânpaul (S.C.) - Startul partidei a aparţinut gazdelor, Bimbo ţintind bara în minutul 3, oaspeţii reclamând vehement un posibil ofsaid, pe partea asistentului Arsa. Oaidă a deschis scorul, în min. 19, deviind peste portar o minge şutată din partea dreaptă, de Lăcătuş: 0-1. Acelaşi Oaidă ratează până la pauză, trei şanse uriaşe de a închide partida. După odihnă, în min. 54, Olariu este eliminat de arbitrul Dumitru, pentru că l-a lovit, involuntar, cu piciorul în figură, pe Oaidă. Din acest moment, pe teren a existat o singură echipă, cea vizitatoare, Oaidă, min. 57 şi Fritea, min. 67, stabilind scorul final: 0-3.

Aqua Vest: Băhnean - Don, Mariş, Roman, Marinaş, Olariu, Ursoi (Stanciu, Ştefan), Sandu, Bâgu, Mocuţa (Balaj), Bimbo (Bâtă). Pâncota: Steleac - Lăcătuş, Malicski, Banilievici, Boldor, Bilan (Ponta), Laza, Oiţă (Ardelean), Fritea, Oaidă (Trânc), Moise (Gavriluţ). Au arbitrat: Fl. Dumitru - la centru, S. Rotaru şi E. Arsa - asistenţi.

Stavroula Prassa (Foto: FAN)

O campioană a Greciei la ICIM

Antrenorul Diamantakos a reuşit s-o convingă pe Stavroula Prassa să vină la Arad.

Arad (D.S.) - O lună de zile. Atât i-a trebuit noului antrenor al B.C. ICIM, Ioannis Diamantakos să ducă muncă de lămurire cu Stavroula Prassa, pentru ca jucătoarea de 30 ani să accepte un transfer la Arad. În cele din urmă, conducătoarea de joc cu un CV impresionant - 200 selecţii în reprezentativele de juniori, tineret şi seniori ale Greciei, sfert-finalistă în FIBA Europe Cup şi campioană a Greciei, în acelaşi an, cu Athinaikos - a aceptat provocarea.

„Am ajuns la Arad, într-un oraş care iubeşte baschetul. Sunt entuziasmată că voi juca la una dintre cele mai importante echipe din România. Îmi doresc să pun umărul la calificarea în fazele superioare ale FIBA Europe Cup şi, împreună cu coechipierele mele, să formăm o echipă puternică, pentru a-i face fericiţi pe suporteri" - a declarat Stavroula Prassa, cea de-a treia achiziţie a ICIM-ului în această vară, după americanca Jesyka Burks şi clujeanca Andreea Orosz.

Sfârşit de vacanţă

Arad (D.S.) - Pentru jucătoarele autohtone ale B.C. ICIM vacanţa a luat sfârşit. Astăzi, la reunirea lotului - Sala Sporturilor, ora 18,30 - , sunt aşteptate Eniko Tarţa, Dana Bucică, Bianca Urban, Adela Mercea, Anita Meszaros, Andreea Orosz şi Andra Ionescu, pentru a face cunoştinţă cu noul antrenor, Ioannis Diamantakos. Stranierele sunt aşteptate pe 1 septembrie.

Constantin Bujor, „la ora degustării"... (Foto: FAN)

Alte vremuri

Arad (L.S.) - Cândva, era nelipsit de la competiţiile importante de pugilism. Arbitrul Constantin Bujor a ajuns, acum, să se mulţumească doar cu gale de box organizate la ţară, cum s-a întâmplat şi ieri, la Vârfurile. Aşadar, s-au dus vremurile de odinioară, când toţi îi „cântau în strună".

Spectacol 17 meciuri de box, alte 3 , demonstrative, de kick-box, un recital de excepţie susţinut de Tinu Verezeşan, astfel a arătat „tabloul" ediţiei cu numărul 12 a Cupei „Silva Lazăr", o competiţie cu şi pentru sufletul locuitorilor din Ţara Moţilor. (Foto: J.A.)

GARSONIERE

• **Vând garsonieră** confort 1, Micălaca. Informaţii telefon 0357/804179. 258898

• **Vând garsonieră** confort 3. Romanilor, cu banii jos, 10.000 Eur sau în rate 5000 Eur avans, restul în 7 ani, fară banca. Telefon 0751.876.314. 262604

• **Vând garsonieră** în casă veche, parter, vis- a- vis de Spitalul Judeţean. Informaţii 0257/233781. 252420

AP.1 CAMERĂ

• **Vând apartamente** cu 1 şi 2 camere, bloc nou, zona Spitalului Judeţean. 0746.194.428; 0762.213.545. 171097

AP.2 CAMERE-ARAD

• **P.F. Vând** apartament 2 camere, decomandat, Vlaicu, 77 mp(Lebăda).Telefon 0728.122.136. 249688

• **Vând apartament** 2 camere, la cheie, în bloc nou, 87 mp, 45.000 Eur. Telefon 0722.981.099. 237683

• **Vând apartament** 2 camere, confort 2, Intim etaj 2/4, preţ 27.000 Euro, telefon 0743171046, 0724347972. 246399

• **Vând apartament** 2 camere- 73 mp, etaj 2, renovat, garaj, 6 Vânători, 40.000 Euro, negociabil, sau schimb cu garsonieră confort. 0745127074. 262800

• **Vând apartament** 2 camere, Micălaca 300, etaj 1, amenajat, 0724.673.171. 262857

AP.2 CAMERE-JUDEŢUL ARAD

• **Vând urgent** apartament amenajat 2 camere în Lipova, 0257/463450, 0757.766.214. 257619

AP.3 CAMERE-ARAD

• **Vând apartament** nou, 3 camere, 2 băi, 2 balcoane, bucătărie, 115 mp, str. Argeş, 0770.395.127, 0722.239.242. 258476

• **Vând apartament** în Vladimirescu str. Gării, Bl 11, ap 6, cu bucătărie, 2 dormitoare, sufragerie, 2 băi, garaj, beci, la etajul 2 cu posibilităţi de mansardare preţ 35.000 Euro negociabil. Telefoane 0257/377680, 0749.836.446, 00306934785331. 225234

• **Vând apartament** 3 camere, zona Gării, 105 mp, decomandat, clima, centrală Bucătărie, mobilată, termopane, totul este modificat şi amenajat modern, preţ 63.000 Euro, telefon 0722.577.061. 242783

• **Vând apartament** 3 camere, Alfa, etaj 4/4, decomandat, ultra modern, fără mobilă 45.000 Eur, cu mobilă 50.000 Eur. Telefon 0721.612.964. 262324

• **Vând apartament** 3 camere în zona Miron Costin, etaj 1/4, balcon, 2 băi, termotecă, clima, 100 mp. Informaţii telefon 0745.631.693. 262574

• **Vând urgent** apartament cu 3 camere decomandat, renovat recent, zona Gării. Preţ avantajos, 0723.708.277. 240613

AP.4 CAMERE-ARAD

• **Vând apartament** 4 camere, aer condiţionat, termotecă, Peneş Curcanul (lângă Tricoul Roşu). Telefon 0747.989.901, orele 07.00- 17.00 211644

• **Vând apartament** 4 camere lux, spaţios, etaj 2, Z- turi, 0744.542.931. 265323

CASE-ARAD

• **Vând casă** cu grădină în Grădişte, str. Oreon nr. 30. Informaţii telefon 0740.512.942. 234660

• **Vând casă** cu teren intravilan, SC- 80 mp, ST- 1500 mp, FS- 20 m, Micălaca, Voinicilor. Telefon 0745.320.415. 239680

• **Vând casă** Grădişte, 4 camere, 2 băi, bucătărie, hol mare, curte+ grădină, toate utilităţile, suprafaţă 670 mp. Telefon 0727.798.269. 221144

• **Vând casă** nouă cu mansardă şi garaj, suprafaţă construită 220 mp, la cheie, în Bujac, central, 1100 mp, preţ 1100 Eur/mp. Telefon 0722.274.848. 237726

• **Vând casă** parter +mansardă zona Micălaca, informaţii telefon 0748254270. 246519

• **Vând casă** Romanilor str 9 Mai, teren 380 mp, urbanism aprobat P+2+M, 0770.395.127, 0722.239.242. 258479

• **Vând casă** în Aradul Nou. Informaţii telefon 0727126733. 259977

• **Vând casă** 150 mp+ curte+ piscină+ garaj, 5 ani vechime, A. Mureşanu, central, 0740.886.894. 247225

• **Vând imobil** nou, 1200 mp, 8 apartament cu 3 camere, D+P+2+M Micălaca, 0770.395.127, 0722.239.242. 258456

• **Vând imobil** str. Andrei Şaguna 46, 100 mp, teren 1130 mp, 0770.395.127, 0722.239.242. 258485

• **Vând urgent** casă, str. Libertăţii nr. 28. Telefon 0745.766.879. 262389

CASE-JUDEŢUL ARAD

• **Casă 3** camere, bucătărie cămară mare, grajd, dependinţe, 1600 mp, Semlac, 20.000 Euro, 0729150777, 0257/473316. 262797

• **Vând casă** Curtici 3 camere, bucătărie, grajd, apă, grădină. Telefon 0745505122. 261216

• **Vând casă** mare Chişineu- Criş. Telefon 0257/350077 260911

• **Vând casă** în Păuliş cu 2000 mp, la şosea. Preţ 40.000 Eur. Telefon 0721.612.964. 262358

• **Vând casă** în Peregul mic, urgent! la şosea, preţ foarte avantajos, telefon 0745500840. 234844

• **Vând casă** în Vladimirescu cameră mare, sufragerie, bucătărie, baie, dormitor, hol, înălbitor, centrală, mobilată. Telefon 0742.354.809, 0727.357.908. 252089

CASE-ALTE JUDEŢE

• **Vând casă** nouă în roşu în localitatea Bătania- aproape de ştrand, toate utilităţile, apă, gaz, curent. Informaţii telefon 0751.066.259, 0721.519.511. 249748

SPAŢII COM-ARAD

• **Vând spaţiu** comercial, central, 22 mp. Telefon 0770.282.356, 0722.464.686. 265322

TERENURI LOCAL

• **Vând loc** de casă în Gai, 720 mp, central, FS- 14 mp, preţ 70 Eur mp. Telefon 0722/ 274.848. 237857

www.romjob.ro

TERENURI JUDEŢ

• **Vând locuri** de casă la Măsca, la şosea, 0741.066.035. 254271

• **Vând parcelă** 3000 mp, în parc industrial, la centură cu Puz, telefon 0733501502. 147347

• **Vând teren** intravilan 22000 mp în Ziman- d- Cuz, posibilitate de parcelare, vecin cu cartier nou 8 km de Arad 10 Eur mp negociabil. Telefon 0741.977.912. 246457

• **Vând Teren** în parc industrial cu PUZ 3,8 ha, telefon 0733501502. 147347

• **Vând 5** ha teren cu Puz la centură front 82 ml, telefon 0732.733624. 147347

• **Vând 8000** mp cu Puz, pentru construcţii industriale şi servicii. Telefon 0733501502. 147347

• **50000 mp** la şoseaua NĂDLAC, lângă PUZ, curent electric, 0722- 257409. 211697

TERENURI ALTE JUDEŢE

• **ARIEŞENI, teren** construcţii cabane vacanţă, curent electric, Certificat Urbanism, 0722- 257409. 211730

IMOBILE CHIRII

• **Închiriez apartament** 2 camere, etaj II, două balcoane, zona Podgoria, 250 Euro. Informaţii 0743700345, 0752473163. 239159

• **Închiriez apartament** 2 camere mobilat, Vlaicu. Telefon 0723.447.510, 0728.364.169. 246052

• **Închiriez apartament** două camere, strada Bihorului. Informaţii 0745.271.462 246381

• **Închiriez apartament** 2 camere, etaj 2/4, nemobilat, nedecomandat, zona Fortuna, preţ 120 Eur+ 100 Eur garanţie. Telefon 0745.654.471. 250707

• **Închiriez apartament** 1 cameră, Micălaca, zona Profi, 0723.327.195. 259465

• **Închiriez apartament** 2 camere, central, mobilat, preţ negociabil, telefon 0751288499. 262689

• **Închiriez apartament** 2 camere nemobilat B- dul Revoluţiei nr. 10, Bl 10, ap. 25. Telefon 0726.249.394. 262852

• **Închiriez casă** 3 camere, curte- grădină, Miorita. Preţ bun. Telefon 0744.542.931. 265324

• **Închiriez garsonieră** modern amenajată şi utilată 130 EUro/lună, negociabil. 0744627861. 262675

• **Închiriez garsonieră,** Micălaca, piaţa Soarelui, informaţii 0740872467. 262795

• **Închiriez garsonieră** pe Calea 6 Vânători. Informaţii la telefon 0748.223.381. 262803

• **Dau în** chirie apartament 2 camere zonă centrală, mobilat, 150 Eur negociabil. Telefon 0722.232.241. 225333

• **Dau în** chirie garsonieră, mobilată, condiţii bune pe termen lung, zona UTA, strada Roşiorilor. Număr telefon 0756.907.838. 259218

• **Primesc în** gazdă două studente, apartament cu 1 cameră, bucătărie, baie, contorizat, central, str. Mărăşeşti nr. 31, cu 150 Eur +cheltuieli+ garanţie ocupabil imediat. Telefon 0741.977.612. 246401

SPAŢII COM-ARAD

• **Închiriez spaţiu** comercial strada Mihai Eminescu. Telefon 0744784910. 252826

• **Închiriez spaţiu** cu solar central cu clientelă. Telefon 0722.927.475. 250813

• **Închiriez stand** comercial în Complexul Kik Center Vlaicu 100 Eur/lună, 0357/ 414013, 0770.395.127. 258443

• **Frizerie închiriez** post lucru pentru cosmetică, manichiură- pedichiură, masaj. Telefon 0742.065.404. 251609

• **Ofer hale** de 330- 660mp în Parcul Industrial Uta. Telefon 0721.288.570. 237951

• **Salon central** închiriază posturi de coafură la preţuri avantajaose, 0722.927.475 251002

OFERTE LOCURI DE MUNCĂ

• **Angajăm şofer** cu autorizaţie de macaragiu. Telefon 0257/270079. 262998

• **Angajez chelneriţe** cafenea nouă în Armonia Center (Careffour). Telefon 0727.888.305. 262864

• **Angajez instalatori** cu permis auto. Telefon 0722.293.820. 263004

• **Angajez lăcătuş** specialist confecţii metalice, strungar frezor. Informaţii 0728310735, 0257/253947. 262453

• **Angajez spălători** auto cu experienţă. Condiţii şi salar avantajos, 0722.279.044 265330

• **Caut femeie** îngrijire bolnavă. Asigur cazare şi masă, 0357/805999, 0770.342.081. 265321

• **Producător tâmplărie** aluminiu- PVC angajează montator cu experienţă. Telefon 0257/369123. 265320

• **SC angajează** şofer distribuţie pâine, gestionar(ă) şi dispecer(ă). Telefon 0730.030.119. 260625

• **Societate comercială** angajează tinichigiu şi vopsitor auto. Telefon 0744.283.053, 0257/514983. 258516

• **societate comerciala** angajeaza sofer taxi,reprezentant vanzari piese auto,mecanic ,electrician si tinichigii auto.inf tel 0257/227056 260580

PRESTĂRI SERVICII

• **Acord garanţie** reparaţii maşini spălat rufe domiciliu, 0744241398, 0357/401569, 0257/259146 258026

• **Acord garantie** 1- 2 ani reparati frigidere la domiciliu 0757052980,0257242670 258275

• REPARĂM MAŞINI SPĂLAT, FRIGORIFICE, TV; EXECUTĂM TERMOPANE, MOBILIER, TAPIŢERIE, 0726.796.542. 947991

CONSTRUCŢII

• **AB Absolut,** acasă aduc balast, nisip, piatră, pământ, 2- 22 MC, duc molozul ieftin, 0745036969, 0722389480. 190585

• **AB aduc** acasă balast, nisip, sorturi între 2- 5mc, la cel mai mic preţ. 0741.972.216 271105

• **Vând ferestre** şi uşi PVC cu geam termopan (schuco import Germania). Telefon 0745.553.551. 702210

• **Vând plasă** gard zincată de la 4,5 lei/mp, cuie 3,7 lei/kg, rabitz 0,8 mm 5,5 lei/kg, sârmă neagră şi zincată, etc. str. Vrabiei 4. Telefon 0257/289997, 0744.289.997, etc., www.garduri.ro. 490820

AUTO ROMÂNEŞTI

• **Ofer maşină** pentru programul RABLA. Informaţii 0740.182.500. 246525

• **Vând Dacia** Nova 2001, 1,6 GTI, albă, stare foarte bună, 1290 Eur. Telefon 0747.153.827. 261024

• **Vând Dacia** 1310 din 1994, stare bună şi remorcă auto 7 tone. Informaţii telefon 0257/358038. 251606

• **VAND SCHIMB** CIELO DAEWO COREAN CU GAZ OMOLOGAT, ALARMA, STARE FOARTE BUNA DE FUNCTIONARE. INFORMATII LA TELEFON 0742057833 228204

AUTO STRĂINE

• **Ocazie! Vând** la preţ avantajos Kia Picanto, 9000 km. Telefon 0722.402.217. 262782

• **Vând Ford** Focus 2007, diesel cu toate dotările înmatriculat. Vând VW GOlf 4 combi 2002. 0746.079.933. 246507

• **Vând Mercedes** E 200D, înmatriculat din 1996, stare bună, 4.500 Eur, Dacia Logan 2006, 1,4, benzină, 3.500 Eur şi Dacia 1310 din 1999, pe GPL. Telefon 0726.689.406. 251602

• **Vând Opel** Corsa Elegance 2001, 4 uşi, clima, 60.000 km, 1,2 benzină, stare impecabilă, 4200 Eur. Telefon 0740.184.072. 261124

• **Vând Skoda** Fabia 1,9, SDI din 2006. Preţ 8.700 Eur negociabil. Telefon 0744.283.053. 259127

• **Vând Skoda** Octavia Tour 1,9TDI din 2008. Preţ 9.700 Eur negociabil. Telefon 0744.283.053. 258905

ELECTRONIC PLUS

• **Vând combină** frigorifică Indesit, 1,70 m stare excepţională 590 RON. Telefon 0733.320.558. 260147

• **Vând congelator** 5 sertare Zanusii stare ireproşabilă 510 RON. Telefon 0733.320.558. 260219

• Vând ieftin - RATE/CASH ELECTROCASNICE NOI/SECOND HAND, TERMOPANE, VITRINE FRIGORIFICE VERTICALE-ORIZONTALE, MOBILĂ, CANAPELE, SCUTERE, BICICLETE, ANVELOPE CAMIOANE. ROTARU, LIPOVA- 0726.796.542. 8694

PIERDERI

• **SC GI** MOTOR SRL Pierdut comunicare emisă de DGFP Arad, pentru CMEF ELKA 943- 01 cu seria OT401496 şi nr. de ordine 007267. O declar nulă. 260104

• **Sc GI** MOTOR, Pierdut comunicare emisă de DGFP Arad, pentru CMEF ELKA micro 04, cu seria 0T432751 şi număr de ordine 007216. O declar nulă. 259220

INSTRUMENTE MUZICALE

• **Acordioane de** vânzare Honer, Vermaster, staţie Vermona. Informaţii 0748171292. 252494

ANIMALE-PĂSĂRI DOMESTICE

• **Vând câine** de pază, Rottweiler, femelă, 4 ani, carnet de sănătate, 0761.683.449. 262806

• **Vând oi,** vaci, porci graşi, foarte avantajos. Telefon 0744.188.552. 237142

• **Vând porci** graşi, grăsuni 35- 40 kg. Telefon 0744.855.910. 265325

• **Vând purcei** Landrax 8 săptămâni. Telefon 0749.082.154. 249641

• **Vând 10** porci între 100- 130 kg. Informaţii telefon 0748.251.475 241570

MASINI,UTILAJE,INSTALATII

• **Dau în** chirie buldoexcavator preţ negociabil. Informaţii 0722.356.213. 249994

• **Vând buldozer** S 651, în stare de funcţionare, Căpruţa, comuna Bârzava. Telefon 0744.791.908. 262860

AFACERI

• **Vând pensiune-** restaurant club, Arad, central, avantajos, 0740.886.894. 247231

IMPRUMUTURI FINANCIARE

• **Oferim împrumuturi** în valută(Euro) 12 luni. Întreaga plată la final. 0257/279512, 0726842692, 0743787609. Posibilităţi prelungire contract, împrumut notarial, 0% dobândă. 242794

CITAŢII

• **Se citează** la Judecătoria Arad, dosar 5922/55/2009 Galea Teodor domiciliat comuna Vladimirescu, str. V. Roaită, nr. 96, jud. Arad, camera 145, în 10.09.2009, ora 8,30, în calitate de pârât pentru declararea judecătorească a dispariţiei. 259857

• **Se citează** persoanele interesate în cauza succesorală privind defunctul RAB FRANCISC decedat la 16.01.2009, ultim domiciliu în Arad, str.Berzei nr.9, jud.Arad, la Biroul Notarial Public str. I.Vidu, nr.2, ap.1, în data de 17.08.2009 ora 10,00. 225891

• **Se citează** Toma Emilia la Judecătoria Chişineu- Criş pentru termenul din 8 septembrie 2009, ora 9, calitate de pârâtă în dosar nr. 228/210/2009, obiect: Rectificare titlu de proprietate în proces cu Lup I. Aurel. 265329

DIVERSE

• **Cumpăr cupru** la 12 lei, baterii vechi la 1 leu şi 10 bani alamă la 7 lei şi 50 bani şi radiatoare vechi şi fier vechi, 0758.506.342. 265326

• **Cumpăr cupru,** fier vechi, alamă, pene şi radiatoare vechi, 0741.134.368. 265327

• **Cumpăr cupru,** fier vechi, alamă, pene şi radiatoare vechi, 0748.912.117. 265328

• **Cumpăr pene** vechi şi noi, fier vechi, baterii, cupru, alamă, inox, plumb. Ofer preţ bun, 0754.277.346, 0745.493.207. 260353

• **Vând cazan** de încălzire pe lemne, Wiadrus, nou, de 50 KW, informaţii tel. 0748.254.270. 246520

• **Vând ieftin** vibrocompactor german Wacker 410 kg, strung, cositoare, benzină, aspiratoare profesionale. 0726.796.542. 214158

• **Vând lemne** foc, esenţă tare şi lemne pentru cuptor pizza. Informaţii 0722643354, 0752661957. 262770

• **Vând prune,** pentru ţuică, informaţii la 0757904590, 0741202325. 258823

Mica publicitate telefon 210.775

EXPERŢI ÎN IMOBILIARE
romimo.ro
PIAŢA DE IMOBILIARE A ROMÂNIEI

Sc Maevi company Srl angajează
Bucătar
Cerinţe: - experienţă minim un an,
- cunoaşterea limbii engleze şi chineze
Cv-rile se depun la sediul firmei, Str. Poetului 1C, până în data de 18.08.2009. Persoanele selectate vor fi contactaţi!
(H-2056211)

SUNTEM EXPERŢI ÎN PIAŢA AUTO!
bestauto.ro

DECESE

Copleşiţi de durere şi neputincioşi în faţa destinului nemilos, anunţăm trecerea fulgerătoare la cele veşnice a iubitului nostru soţ şi tată

EMIL POP,

în vârstă de 56 de ani.

Înmormântarea a avut loc sâmbătă, 15 august 2009, de la capela Cimitirului din Chişineu-Criş. Dumnezeu să-l odihnească în pace!

Îndureraţi soţia Florica şi copiii Andrea şi Emil

Cu adâncă durere în suflet anunţăm trecerea în nefiinţă a celui care a fost frate, cumnat şi unchi

ing. **MIHALCA EMILIAN**

răpus de o îndelungată boală necruţătoare la vârsta de 73 ani. Înhumarea va avea loc marţi, 18 august 2009, ora 13.00, în comuna Glodeanu Sărat, jud. Buzău. Dumnezeu să-l odihnească în pace!

Valeria şi Alexandru Mihalca din Arad, Dorina şi Gheorghe Ardelean din Lipova

CONDOLEANŢE

Suntem alături de colega noastră Mirela Ciolac în momentele dificile ale trecerii în eternitate a mamei soacre, pe care nu o va uita niciodată. Sincere condoleanţe.

Rector Lizica Mihuţ

Condoleanţe şi întreaga compasiune pentru familia Pop Florica, la despărţirea de cel care a fost

EMIL POP.

Odihnească-se în pace!

Familia Drăgoi Elena din Chişineu-Criş

Deplângem trecerea în nefiinţă a colegului nostru

ŞERBAN SORIN PAUL

şi transmitem condoleanţe familiei. Dumnezeu să-l odihnească!

SC Alta Linea SRL

Familia Restivan Adrian, Tiziana, Dana îşi iau rămas bun de la cel ce a fost un om deosebit,

ŞERBAN SORIN PAUL (BIGHY).

Dumnezeu să-l odihnească în pace şi linişte

Dr. Luminiţa Stamoran şi fiii, dr. Vladimir Stamoran şi Bogdan Stamoran aduc mulţumiri celor care le-au fost alături prin prezenţă, condoleanţe şi flori la dureroasa despărţire de cel care a fost

dr. **MILIVOI STAMORAN**

Colectivul SC ADIMPEX SRL Arad, regretă profund dispariţia prea timpurie şi aduce un ultim omagiu celui care a fost un coleg deosebit

ŞERBAN SORIN PAUL.

Odihnească-se în pace!

Mulţumesc tuturor celor care au fost alături de mine în suferinţa produsă de pierderea iubitei mele soţii

prof. **MITRICI RODICA,**

şi în primul rând familiilor Gheorghiţă şi Pantea.

Soţul neconsolat, Duşan

Cu inimile sfâşiate de durere ne luăm rămas bun de la iubitul nostru frate, cumnat, unchi

POP EMIL

care a trecut la cele veşnice la vârsta de 56 ani. Dumnezeu să-l odihnească în pace!

Fratele Dumitru cu familia

Un gând de mângâiere şi alinare sufletească pentru fiica noastră Florica, nepoţii Andrea şi Emil, în aceste clipe grele pricinuite de plecarea prea devreme a soţului şi tatălui lor,

POP EMIL.

Ne luăm rămas bun de la iubitul nostru ginere. Dumnezeu să-l odihnească în pace!

Socrii Estera şi Teodor Buha

Noi, **Colectivul TRANSCONDOR** îl rugăm pe bunul Dumnezeu să-l ocrotească şi să-i dea odihnă veşnică celui care a fost

STOICHESCU DIMITRIE.

Recunoştinţă celor care-i vor dărui o clipă de aducere aminte!

Ne despărţim trişti şi înlăcrimaţi de dragul nostru verişor,

STOICHESCU DIMITRIE,

plecat prea devreme dintre noi. Îţi vom păstra veşnic amintirea!

Fam. Dărăbuţ şi Mocanu

Suntem alături de familia Stoichescu la trecerea în nefiinţă a celui care a fost un bun prieten

STOICHESCU DUMITRU.

Sincere condoleanţe!

Raveca şi Bogdan Boghicevici

Regretăm dispariţia la vârsta de 98 ani a celui care a fost

col. **MARINESCU ŞTEFAN.**

Dumnezeu să-l odihnească în pace.

Familia Miuţescu Victor

Suntem alături de încercata familie Pop, la despărţirea de cel care a fost

POP EMIL.

Sincere condoleanţe familiei îndoliate.

Cuscrii Bujdaso Emeric, Maria şi Imi

INFORM MEDIA

INFORM MEDIA, editorul cotidianelor Jurnal Arădean şi Arad Expres, parte a grupului multinaţional Inform Media, care îşi desfăşoară activitatea în domeniul presei locale tipărite

CAUTĂ

Distribuitor de presă (în cutii poştale) pentru cartierele Bujac, Micălaca şi pentru localităţile: Păuliş, Ghioroc, Cuvin, Miniş, Radna, Frumuşeni, Mândruloc

Cerinţe:
- Seriozitate
- Dinamism
- Conştiinciozitate

Se oferă:
- Salar atractiv
- Timp de lucru 2 ore

Informaţii suplimentare la telefon: 0257-281.802 sau 0729.989.504.

SERVICII FUNERARE

IN MEMORIAM NON STOP!

KUKI - servicii funerare complete

Oferă toată gama de sicrie, accesorii şi servicii funerare la preţuri avantajoase.

- cameră toaletat
- cameră frigorifică
- capac frigorific

Transport Intern şi Internaţional

Contact: Arad, str. Mihai Eminescu, nr. 4 (în curte)
Tel: 0257/211.929, 0357/801.644, mob: 0723343964
www.inmemoriamkuki.com

(H-67178)

RO STYL COMPANY
SERVICII FUNERARE
Arad, Str. Eminescu nr. 22 (lângă Poştă)
tel. 21.44.22, mob. 0728.690.121
TOTUL ESTE NEGOCIABIL
Gratuit:
- capac frigorific
- transport sicriu gol în Arad
PLATA DUPĂ ÎNMORMÂNTARE
TRANSPORT INTERN ŞI EXTERN

www.Doliu.ro

Program mica publicitate:

pe B-dul Revoluţiei, nr. 81
luni-vineri: 8.00-19.00,
duminică: 9.00-13.00,
pe Poetului 1C (hala 36)
luni-vineri: 9.00-16.00.

Preluarea anunţurilor pentru următoarea zi se face până la ora 16.00 la ambele sedii, cu excepţia anunţurilor de deces, care se primesc până la ora 19.00, la sediul din Bd. Revoluţiei 81.

Anunţurile de deces se publică GRATUIT!

Mica publicitate telefon 0257/210.775

www.Doliu.ro

publitim.ro Devine

publi24.ro

În premieră pe țară
Măicuța TEREZA

a fost atestată de mai marii mănăstirilor şi vă poate rezolva orice fel de problemă indiferent de gravitatea cazului.

(H-250660)

- Mă numesc Mariana sunt din Arad. Mulţumesc măicuţei TEREZA că mi-a vindecat băiatul de alcoolism şi i-a dezlegat cununia.
- Mă numesc Petru Daniel din Arad, am apelat la măicuţa TEREZA când vedeam că nu mai există nici o şansă pentru soţia mea care era grav bolnavă. Prin rugăciunile ei şi harul lăsat de la Dumnezeu acum soţia mea se simte bine şi are poftă de viaţă.

Măicuţa TEREZA vă poate ajuta în dragoste, afaceri, sănătate, înţelegere în familie, spor. Tel. 0749/903 642.

SNTGN TransGaz S.A. Mediaş

anunţă publicul interesat asupra deciziei de emitere a acordului de mediu pentru proiectul realizarea unui tronson de conductă transport gaze naturale DN 600 între staţia de interconectare Horia şi SRM Vladimirescu.

Informaţiile privind potenţialul impact asupra mediului al proiectului propus pot fi consultate la sediul APM-Arad B-dul Dragalina nr.16, în zilele de luni - vineri.

Observaţiile publicului se primesc zilnic la sediul APM-Arad între orele 8,00-16,00, telefon 0257/ 280996 timp de 10 zile lucrătoare de la data publicării anunţului

(h-260313)

HOTEL-RESTAURANT "CENTRAL"

angajează
pe perioadă determinată

FEMEIE PENTRU CURĂŢENIE

CV-urile şi Cererile de angajare se depun la sediul societăţii din Arad, Str. Horia nr. 8, tel 0257/256543.

(H-260330)

Motorul de căutare locuri de muncă potrivit pentru tine !

Deutsch-rumänisches Unternehmen sucht Bürokraft mit guten MS Office Kenntnissen. Bewerbungen, bis spätestens am 21.08.2009 unter 0735.522.106 oder **office@rifa.ro**

h-251564

SC PALMAR VALI SRL sediul în Pecica, STR. 1 NR. 58
ARENDEAZĂ TERENURILE AGRICOLE A ACŢIONARILOR IAS MUREŞ
pe care acesta nu le mai lucrează.
Informaţii la telefon 0742.303.743.

H-238520

*Societate comercială cu experienţă şi potenţial în domeniul exploatării jocurilor de noroc de tip "**SLOT-MACHINE**" oferă partenerilor interesaţi cadrul legal de funcţionare instituit prin noile reglementări prevăzute de OUG nr.77/2009.*

Relaţii la tel: 0758-102 937

(H-256023)

În atenţia firmelor de construcţii

FUNDAŢIA ROMÂNO-GERMANĂ

aigură servicii de cazare pentru muncitori

INFORMAŢII
Vladimirescu str. Gării nr. 59
tel: 0257 514931, 0770 818 492

(H-234674)

Bodea Marius Cabinet Individual de Insolventa,lichidator judiciar desemnat prin sentinta 1488/22.06.2009 nr. dosar 1569/108/2009 Tribunal Arad, anunta deschiderea procedurii insolventei prevazuta de Legea nr.85/2006 impotriva debitorului SC Petro Accent Construct SRL cu sediul in Arad str Stupilor nr. 3 bloc A41 Sc B Ap 9 Jud Arad; CUI 22025340, ORC: J02/1247/1007, si ridicarea dreptului de administrare debitorului.Termenul limita pentru inregistrarea cererilor de admitere a creantelor este 17.08.2009; Verificarea creantelor si intocmirea tabelului preliminar 14.09.2009.Formularea contestatiilor 12.10.2009 definitivarea tabelului 19.10.2009 adunarea creditorilor 17.09.2009 ora 15.00 la sediul lichidatorului judiciar.
Relatii tel. 0744240771; 0357-408340

(H-256922)

COMEMORĂRI

17 August - Zi aniversară fericită odinioară pentru noi, va fi de azi înainte sărbătorită doar în sufletele noastre îndurerate de absenţa iubitului nostru sărbătorit,

Ing.

FLORIN ROMANESCU,

care ar fi împlinit frumoasa vârstă de 55 ani. Trist şi pios omagiu

din partea familiei îndoliate

La înălţarea sfântului parastas, rugăciunile şi gândurile noastre bune să lumineze calea celui ce a trecut în nefiinţă,

MORNĂILĂ GHEORGHE,

lăsând durere în sufletul celor dragi.

Familia îndurerată

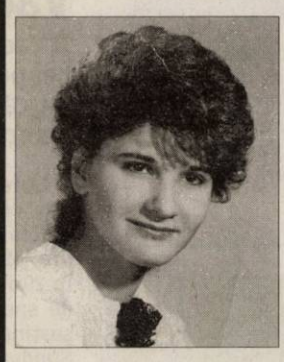

De ziua mamei mele

MARIANA TRIPON,

născută GUDIU

din Cermei.

De mic m-ai părăsit mămica mea/Tristă-mi e viaţa fără ea/Cele mai frumoase flori din lume/I le trimit sus în Rai/Ca toţi îngerii din ceruri/Să-i ureze La Mulţi Ani! Pentru mama mea.

De la fiul Marian, mama şi tata care nu te vom uita niciodată!

Cu sufletele adânc îndurerate amintim că s-a scurs 1 an de când ne-a părăsit cel care a fost iubitul nostru soţ, tată şi bunic,

CORCOZ ION.

Odihneşte-te în pace! Nu te vom uita niciodată!

Familia îndurerată

De marea sărbătoare Sfânta Maria, un pios omagiu, o lumânare aprinsă şi înaltă recunoştinţă celor trecute în veşnicie

BURCĂ MARIA, BOARIU MARIA

născută BURCĂ.

Dumnezeu să vă odihnească în pace!

Fam. Burcă, Boariu şi Reinhofer

Se împlinesc 6 luni de când a plecat dintre noi, cel ce a fost: soţ, tată, socru, bunic şi frate

IOJA PAVEL IOAN.

Vei rămâne veşnic în amintirea noastră.

Familia îndoliată

În 15 august 2009 când trebuia să-ţi spunem La Mulţi Ani,de ziua ta onomastică

MARIA HEINZL

născută FAUR

din Somoscheş şi să sărbătorim aşa cum îţi placea ţie, dragă **MĂRIUŢA** noastră, aprindem o lumânare cu dor nemărginit şi amintiri răscolitoare, păstrându-ţi vie amintirea. Rugăm pe bunul Dumnezeu să-ţi dea odihnă veşnică.

Soţul tău Carol, fiul Marcel cu familia şi fiica Claudia cu familia

---

✝ Iubire eternă şi profundă recunoştinţă la doi ani de la trecerea în veşnicie a iubitului nostru tată şi soţ

ing. **BUPTE PAVEL NICU.**

Vom trăi veşnic nemângâiaţi, păstrându-ţi şi preţuindu-ţi memoria.

Cosmin şi Viorica

Au trecut 2 ani de când ne-a părăsit, lăsând un gol imens în inimile noastre cel care a fost soţ, tată, socru şi bunic

TIPEI IOAN.

Dumnezeu să te aibă în pază.

Soţia Rodica, fiica Florentina, ginerele Florin şi nepoţii Andrei şi Daiana

---

Cu sufletele adânc îndurerate, amintim căci în data de 17 august 2009 se împlinesc 2 ani de când cel ce a fost şi rămâne iubitul nostru fiu, cu numele de

Ing. jurist **BUPTE PAVEL NICU,**

în vârstă de 51 ani,

ne-a părăsit pe neaşteptate, trecând în veşnicie. Sufletul tău nobil, blând şi bun va rămâne în amintirea noastră, nu te vom uita niciodată. Rugăm pe bunul Dumnezeu să te aşeze în loc luminat, cu verdeaţă de unde a fugit toată întristarea şi suspinarea.

Din partea părinţilor tăi: mama Ica şi tata Iancu din comuna Seleuş, satul Iermata

---

Postează-ţi singur anunţul online!

De acum este mult mai simplu să-ţi postezi anunţul în ziar!
Accesează **www.jurnalaradean.ro,** urmează instrucţiunile şi gata...
Anunţul tău va fi publicat în ziua şi la rubrica dorită!

Pentru mai multe informaţii sunaţi-ne la nr: **0801000068**

www.jurnalaradean.ro

JURNAL ARĂDEAN

PE SCURT

• **A murit.** Florin Bogardo, compozitorul şlagărului Ani de liceu, s-a stins din viaţă sâmbătă, în urma unui atac cerebral. Florin Bogardo avea 66 de ani şi era internat de câteva zile la spital, pentru analize de rutină. Vineri dimineaţă a suferit un atac cerebral şi a intrat în comă.

Sărbătoare Pitorescul oraş belgian Dinant a găzduit cea de a 27-a ediţie a Regatei Internaţionale a Ambarcaţiunilor de tip Cadă. (Foto: FAN)

Neîngropat

Los Angeles - Suspansul din jurul morţii lui Michael Jackson continuă. Megastarul nu ar fi fost îngropat, trupul acestuia aflându-se în continuare, la mai bine de lună şi jumătate de la deces, în subsolul clădirii principale a parcului memorial Forest Lawn din Los Angeles, informează TMZ.com, citând surse apropiate familiei.

Sursa: NewsIn

Afectiunea unui pitbull

Clipul zilei - O emisiune tv se transforma intr-un mic dezastru pentru prezentatoare după ce un caine invitat îşi arăta afecţiunea pentru ea in timp ce incearcă să o lingă pe faţă.

http://video.aradon.ro/video/43791/atacul-cu-limbi

Stare de urgenţă

Santa Cruz - Autorităţile statului California au declarat stare de urgenţă în districtul Santa Cruz din cauza incendiilor care au pârjolit deja peste peste 27.000 de hectare acoperite cu vegetaţie. Peste 2.400 de persoane au fost evacuate din calea flăcărilor, iar 250 de case sunt în pericol să fie distruse de incendiu. Vântul puternic care suflă în regiune îngreunează munca celor peste 700 de pompieri mobilizaţi de autorităţi. Terenul accidentat face operaţiunile la sol aproape imposibile, astfel încât rolul principal le-a revenit elicopterelor şi avioanelor care purtau recipiente pline cu apă.

Vaccinul poate fi periculos

Vaccinul împotriva gripei porcine este suspectat că provoacă o boală neurologică rară.

Riscurile nu sunt de neglijat (Foto: FAN)

Londra - Avertismentul este conţinut într-o scrisoare a Health Protection Agency din Marea Britanie trimisă în 29 iulie unui număr de 600 de specialişti în neurologie, susţine săptămânalul Mail on Sunday.

Autorităţile sanitare britanice au avertizat neurologii să fie în alertă la momentul declanşării campaniei de vaccinare împotriva gripei porcine, amintind că un vaccin similar este suspectat că a provocat o boală neurologică rară (sindromul Guillain-Barre) şi decesul a 25 de pacienţi în SUA, în 1976.

Scrisoarea intervine pe fondul temerilor deja existente că noul vaccin nu a fost suficient testat şi că efectele, în special asupra copiilor, nu sunt cunoscute. Vaccinul va fi administrat unui mare număr de oameni din toate ţările în toamna acestui an. În Marea Britanie, Unitatea de supraveghere neurologică, British Neurological Surveillance Unit, a fost solicitată să monitorizeze îndeaproape numărul de cazuri de sindrom Guillain-Barre, după începerea campaniei de vaccinare.

Sursa: NewsIn

George Michael, arestat

New York - Cântăreţul George Michael (foto) a fost arestat, fiind acuzat că a condus sub influenţa băuturilor alcoolice, ceea ce a dus la producerea unui grav accident rutier.

El a intrat cu maşina pe care o conducea, un Range Rover, într-un camion.

„Părea complet dezorientat şi nu avea nici o idee despre ceea ce s-a întâmplat. A încercat chiar să urce în cabina maşinii mele. Era îngrijorat şi spunea că va merge la închisoare", a declarat Laurie Rowe, şoferul camionului, care susţine că nu şi-ar fi închipuit că George Michael ar fi putut supravieţui în urma impactului. Cântăreţul şi-a mai pierdut o dată carnetul de şofer, în urmă cu doi ani, când a fost acuzat că a condus sub influenţa drogurilor.

Sursa: NewsIn

Loredana este o persoană sociabilă, ambiţioasă.

www.aradon.ro

Foto: Studio Roberto Franco
www.robertofranco.ro
0257/338.313
Agenţia Angels Events

Polonezii au impresionat Diva

Peste 80.000 de fani i-au cântat "La mulţi ani!" Madonnei, la concertul de la Varşovia

Show-ul de la Varşovia face parte din turneul "Sticky and Sweet" (Foto:FAN)

Varşovia - În ciuda protestelor ultracatolicilor polonezi, Madona a avut parte, la concertul de la Varşovia, de un public cald şi o atmosferă efervescentă, peste 80.000 de fani fiind prezenţi la show-ul de sâmbătă seara, care a marcat şi ziua de naştere a artistei, informează AFP.

Fanii au fluturat mii de inimioare albe din carton şi i-au cântat vedetei „La mulţi ani!" în engleză şi în poloneză. Versiunea în limba poloneză - STO LAT - se traduce prin „îţi urăm să trăieşti 100 de ani!". „Iubesc ceea ce fac, iar voi chiar îmi schimbaţi viaţa. Este cel mai frumos cadou pe care l-am primit vreodată", a răspuns, vizibil impresionată, artista, aflată pentru prima oară în Polonia. Înainte de a cânta piesa „Holiday", Madonna i-a adus un omagiu lui Michal Jackson. „A fost unul dintre cei mai fantastici prieteni din lume", a spus ea, după ce o fotografie alb-negru şi un fan din public, care îl imita pe regele muzicii pop, i-au amintit de marele dispărut.

Show-ul din Varşovia a atras numeroase critici, ultracatolicii polonezi protestând împotriva susţinerii concertului în aceeaşi zi cu marea sărbătoare creştină a Adormirii Maicii Domnului.

În final, doar câţiva protestatari au venit, sâmbătă, să-şi exprime nemulţumirea în apropierea aeroportului Bemowo din capitala Poloniei, unde s-a desfăşurat concertul. Turneul a început pe 23 august 2008 şi are ca scop promovarea celui mai nou album al artistei („Hard Candy"). Sursa NewsIn

Primii paşi Motala, un elefant femelă din Thailanda, de 48 ani, învaţă să păşească cu un picior - proteză. (Foto: EPA)

Brioşa cea uriaşă

Michigan - O patiserie din statul Michigan susţine că a copt cea mai grea brioşă din lume. Brioşa de vanilie şi glazură de căpşuni cântăreşte nu mai puţin de 555 de kilograme şi are o înălţime de doi metri şi 13 centimetri. La prepararea prăjiturii s-au folosit 90 de kilograme zahăr, 91 de kilograme de făină şi 800 de ouă. Întreg procesul, inclusiv coptul a durat 12 ore. Lovitura de graţie pentru doamnele care ţin la siluetă: brioşa gigant are două milioane de calorii.

Sursa: NewsIn

Ciocolata combate infarctul

Stockholm - Potrivit unui studiu realizat de o echipă de specialişti de la Institutul Karolinska, din Stockholm, supravieţuitorii unui infarct care mănâncă cel puţin de două ori pe săptămână ciocolată reduc riscul de a muri din cauza afecţiunii inimii.

Pacienţii au fost chestionaţi cu privire la regimul alimentar şi consumul de ciocolată, fiind monitorizaţi mai bine de un deceniu. Rezultatele au arătat că bolnavii care mâncau câteva bucăţi de ciocolată de două sau de mai multe ori pe săptămână reduceau cu 66% riscul să moară din cauza unor probleme cardiace.

Cercetătorii nu au precizat care ar fi efectele conexe consumului de ciocolată, recomandând doar consumul de ciocolată neagră.

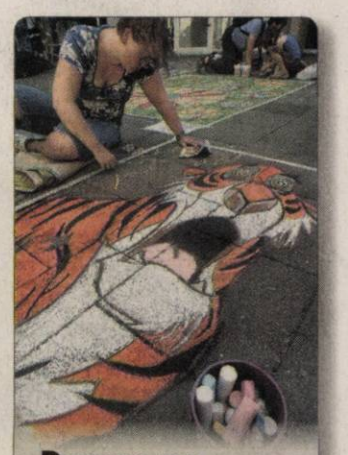

Desene pe asfalt Shere Kan, celebrul tigru din „Cartea Junglei" pictat de un artist în timpul unui festivalul din Geldern, Germania. (Foto: EPA)

SĂRBĂTOARE
Praznicul de pită nouă la Pecica /p.6

FAVORIT
Primarul interimar de la Sintea Mare, UDMR-ist, ar putea fi susţinut de români /p.7

TENIS
Marius Copil este favorit 3 la „Ţiriac Trophy", competiţie ce începe astăzi, la Arad /p. 9

ÎNVĂŢĂMÂNT
A doua sesiune de bacalaureat /p.7

Astăzi: 27 locuri de muncă /p. 12

E-MAIL:
redactia.jurnalaradean@informmedia.ro
adevaruldearad@informmedia.ro

publicitate.jurnalaradean@informmedia.ro
publicitate.adevarul@informmedia.ro

JURNAL ARĂDEAN

FONDAT 1989
APARE LA ARAD

☎ 0257/281.802

Anul XXI, nr. 5817
16 pagini • 1,2 lei

Marţi
18 august 2009

32°C
Cer parţial acoperit.
Dimineaţa · La prânz · Seara

Nu pleacă nimeni!

Arad (A.B.)- Primarul Aradului, Gheorghe Falcă, susţine că nimeni din Primăria Arad nu va fi concediat, că există excedent de angajaţi doar în puţine primării din România şi că nimeni nu va putea fi dat afară în absenţa unei legi a normativului de personal. **/p.3**

Trei la lot

Motru (A.H.) - Trei dintre jucătorii echipei UTA, Ţucudean, Purece şi Chindriş au fost convocaţi la naţionala Under 19 a ţării noastre. Astăzi, la Motru, selecţionata României îşi măsoară forţele cu Macedonia, la finele acestei întâlniri fotbaliştii menţionaţi revenind în programul de antrenamente al grupării arădene.

Bebeluş uriaş

Arad (D.D.) - 5,4 kg şi 56 cm - atât a avut, la naştere, Lois Petrean. Ea a venit pe lume ieri dimineaţă, în jurul orei 4,30, la Maternitatea din Arad. Este cel de-al 16-lea copil al unei familii penticostale din Săvârşin. Atât fetiţa cât şi mama (42 de ani) sunt bine.

Demisie-surpriză

Arad (D.D.) – Dr. Angela Cionca a demisionat, ieri, din funcţia de director coordonator adjunct al DSPArad. **/p.7**

6 422225 000018
JURNAL ARĂDEAN
Arad, Str. Poetului Nr. 1C
0257-281802

Cu bani în plic
Sumele pe care le vom plăti pentru serviciile medicale ca urmare a introducerii noului sistem variază de la 10 lei, la 200 de lei.

Grafica: Jurnal arădean, sursa: Capital

Parcări scumpite pe furiş

■ Primăria şi CLM au dublat, în tăcere, unele tarife la parcarea cu plată din municipiul Arad.

ADRIANA BARBU
adriana.barbu@informmedia.ro

Arad - Arădenii care au încercat ieri să-şi plătească parcarea au avut un şoc: suma pe care erau obişnuiţi să o scoată din buzunar pentru timpul de staţionare dorit nu a mai fost, dintr-o dată, de ajuns. Ba mai mult, a trebuit să dubleze suma pentru a staţiona la fel de mult ca în trecut. Decizia de scumpire a parcărilor nu a fost cunoscută de arădeni, căci nici mass-media nu a fost informată cu privire la noile tarife. Nimeni din Primăria Arad nu a vorbit, public, despre scumpirea parcărilor. Proiectul privind completarea şi modificarea Hotărârii CLM Arad nr. 249/27.09.2006 privind aprobarea „Regulamentului de organizare şi funcţionare a sistemului de parcare cu plată", votat în iulie, nu vorbea nici pe departe de scumpirea tarifelor la parcare, ci doar de scumpirea amenzilor şi de câteva modificări de zonare. Nici pe masa aleşilor nu a apărut vreun document care să facă referire la scumpirea parcării cu plată. La momentul votului, nici un consilier nu a vorbit de aşa ceva, deşi e mai mult ca sigur că aleşii din Opoziţie ar fi avut un motiv numai bun să şteargă cu Puterea pe jos şi să le amintească arădenilor că dările locale cresc în neştire. Totuşi, în hotărârea din 10 iulie, redactată în forma finală, în anexa nr. 2, apar noile tarife! Iar modificările nu sunt de neglijat, pentru că la tichetele cumpărate cel mai des de arădeni preţurile dublate. Potrivit purtătorului de cuvânt al Primăriei Arad, Corina Drăghici, hotărârea a intrat în vigoare ieri. **/p.3**

Deschidere Mai mulţi politicieni decât arădeni la ceremonia de deschidere oficială a „Zilelelor Aradului", dar s-ar putea ca în zilele următoare, oferta să fie mai atractivă, iar arădenii să umple Bulevardul şi celelalte locaţii ale evenimentelor. (Foto:Călin Andra)

Fuziune cu forţa

Arad (A.G.) - S-a intrat în linie dreaptă în ceea ce priveşte fuzionarea aeroporturilor din Arad şi Timişoara. Deşi vecinii de peste Mureş nu sunt foarte încântaţi de idee, secretarul de stat în Ministerul Transporturilor, Eusebiu Pistru, a declarat că „ministerul este proprietar al aeroportului din Timişoara. Dacă s-a decis unificarea cu Aradul, atunci se va unifica". **/p. 8**

RECLAME

În umbra judeţului Timiş

Arad (S.B.) - Aradul, deşi cu indicatori pozitivi, ţine trena Timişului în euroregiune, din punct de vedere economic. Exportăm mai mult decât importăm, dar tot suntem în urma judeţului vecin. Asta reiese din prezentarea indicatorilor statistici ai judeţului Arad pe prima jumătate a anului făcută de Direcţie Judeţeană de Statistică. Este interesant de observat - pentru perioada luată în discuţie – ponderea exportului fiecărui judeţ în exportul înregistrat la nivel de regiune. Astfel, 59,08% din exportul regiunii se regăseşte în judetul Timiş, pe locul 2 situându-se judeţul Arad cu o pondere de doar 29,9%. Hunedoara şi Caraş-Severin ocupă ultimele locuri. **/p.3**

REMEMBER

18 august

1227 A murit Ginghis Han, lider mongol (n. 1162)
1750 S-a născut Antonio Salieri, compozitor italian (d. 1825)
1850 A murit Honoré de Balzac, scriitor francez (n. 1799)
1857 S-a născut Eusebie Mandicevschi, compozitor, muzicolog (d. 1929)
1868 Astronomul francez Pierre Jules César Janssen descoperă heliu
1909 S-a născut Marcel Carne, regizor francez poetic (d. 1996)

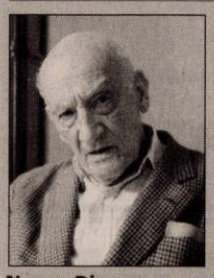
Neagu Djuvara

1916 S-a născut Neagu Djuvara, istoric, diplomat şi filolog român
1920 A fost ratificat al 19-lea amendament al Constituţiei SUA care garantează dreptul la vot al femeilor
1922 S-a născut Alain Robbe-Grillet, scriitor francez şi producător de film
1933 S-a născut Roman Polanski, regizor

BINE AŢI VENIT!

• Ene Andrei Valentin, Cîmpan Tudor, Olah Alexa Emilia, Szasz Daniel Tamas, Gherheş Darius, Miculiţ Alessia Gloria, Mariciuc Romina Maria, Ivan Corăpădean Răzvan, Mihuţ Maria, Rognean Maria, Dumbra Maria, Dobrea Gabriela Paula, Covaci Maria Denisa, Novac Maria Roxana, Covaci Andrea, Lipitor Marian, Rostaş Maria, Puşcaşu Bianca Gabriela, Zepa Vanesa Diana, Cârpaci Sara Florina, Porac Emilia, Julean Sebastian Răzvan, Petrean Lois

AU PLECAT DINTRE NOI

Iosa Daniel Petru (1970), Kovaci Iulian (1976), Cocioban Petre (1931), Mich Mihai (1947)

ÎNTRERUPERI CURENT

• **Marţi, 18 08 2009 -Municipiul Arad, orele 9-15:** General Beton, Piaţa Auto Gai, Hipodrom, Unitatea Militară Gai; **Judeţ:** orele 9-20: Macea (p), Curtici (p); orele 9-15, Luncşoara(p), Gurahonţ (p), Beliu (p)

SUDOKU

Reguli:

În fiecare bloc sunt câteva cifre între 1 şi 9, stabilite dinainte. Acestea trebuie completate cu cifrele lipsă, în aşa fel încât fiecare număr să figureze o singură dată. De asemenea, cifrele de la 1 la 9 trebuie să figureze o singură dată atât pe rândurile orizontale cât şi pe coloanele verticale ale celor nouă blocuri luate împreună.

ÎNCEPĂTORI

				6			8	2
	2					7	9	
					5	1	6	4
			4	3	9			
7			5	1		9		
		4	7			3		5
	8	7		5	4			
1	4	2					5	7
5		6			8		2	9

AVANSAŢI

	8			6		5		7
7		4						
	5		9		3		2	
		1		4		9	7	
5			3		9			
		3		2				
9			8			7		
			7				3	8
6							5	

Soluţia jocului din numărul precedent

ÎNCEPĂTORI

5	2	8	6	7	3	9	1	4
9	1	4	2	5	8	6	3	7
3	7	6	4	1	9	5	2	8
2	6	9	8	4	5	1	7	3
8	5	1	7	3	6	2	4	9
4	3	7	1	9	2	8	5	6
1	9	3	5	8	4	7	6	2
7	8	2	3	6	1	4	9	5
6	4	5	9	2	7	3	8	1

AVANSAŢI

8	1	7	3	9	6	5	2	4
3	2	6	5	8	4	7	9	1
9	5	4	1	2	7	6	3	8
1	6	2	7	5	9	8	4	3
5	7	8	4	1	3	2	6	9
4	9	3	8	6	2	1	7	5
7	8	9	6	4	1	3	5	2
6	4	1	2	3	5	9	8	7
2	3	5	9	7	8	4	1	6

UNDE MERGEM în Arad

CINEMA

DACIA

• **În ordine alfabetică** (SUA), orele 11; 14; 17; 20.

ARTA

• **Cea mai fericită fată din lume** (România), orele 15; 17,30; 20.

EXPOZIŢII

• Galeriile de Artă „Delta": Expoziţie retrospectivă de pictură Francisc Baranyai (orele 9-17)

• Sala Clio (str. Horea, nr. 8): Expoziţie de fotografie „Diafragma 11" (9-17) • Complexul Muzeal Arad (Palatul Cultural, Piaţa G. Enescu 1): Expoziţia „Lemnul - natură, istorie, artă, stil" , deschisă în cadrul Secţiei Ştiinţele Naturii (orele 9-17)

• Muzeul de Artă Arad (str. Gh. Popa 2-4, et. II): Expoziţia „Culorile Mureşului" (9-17).

• Muzeul orăşenesc Lipova: Expoziţie documentară: „Familia Mocioni" (9-17)

• Galeria Alfa: Expoziţia „Interior stone work" de Julian & Ronald Chiu

• Galeria Jelen: Expoziţia fotografică şi de grafică a artistului Bagosi Imre.(9-17)

• Teatrul Vechi (str. Gh. Lazăr): „Experiment sintetic G", expoziţie de pictură a artistului arădean Laurian Popa (9-17)

SĂNĂTATE

• **MEDLINE SERVICE** - injecţii, pansamente, perfuzii, recoltări analize la domiciliu, 7 zile din 7. Tel. 0257.338.578; 0728.285.762; 0728.285.760.

PIEŢE, TÂRGURI

• Astăzi este zi de piaţă la Sebiş, Almaş, Apateu, Semlac, Sântana, Şilindia, Vârfurile. Târguri săptămânale se desfăşoară astăzi la Chişineu-Criş, Almaş, Şilindia şi Vârfurile.
Mâine, miercuri, va fi zi de piaţă la Pâncota, Beliu, Buteni, Şiclău, Macea, Vânători, Pecica, Şiria şi zi de târg la Beliu şi Buteni.

HOROSCOP

BERBEC
Simţiţi nevoia să faceţi schimbări în cămin şi sunteţi tentat să cheltuiţi o sumă mare de bani. Fiţi prudent în luarea deciziilor pe plan financiar, pentru că nu este un moment favorabil investiţiilor!

TAUR
În cursul dimineţii s-ar putea să fiţi nervos din cauza dificultăţilor pe care le întâmpinaţi pe plan profesional. Totul se rezolvă cu ajutorul colegilor.

GEMENI
Sunteţi bine dispus şi optimist. Încercaţi, totuşi, să nu vă detaşaţi prea mult de problemele persoanelor apropiate!

RAC
Relaţiile parteneriale parcurg o perioadă favorabilă. La locul de muncă, însă, nervozitatea vă predispune la greşeli. Vă sfătuim să vă păstraţi calmul şi să evitaţi discuţiile în contradictoriu cu o colegă de serviciu.

LEU
Neînţelegerile din cursul dimineţii cu o femeie mai în vârstă din familie vă creează o stare de nervozitate. Astăzi nu este indicat să vă întâlniţi cu prietenii şi cu rudele.

FECIOARA
Nu sunteţi mulţumit de nimic şi simţiţi nevoia să faceţi o schimbare. Se pare că nu aveţi şanse să obţineţi împrumutul pe care contaţi.

BALANŢA
În prima parte a zilei, deveniţi irascibil din cauza lipsei banilor. Un prieten vă împrumută suma de bani de care aveţi nevoie.

SCORPION
Se pare că şeful ierarhic este nervos şi reuşeşte să tensioneze atmosfera de la locul de muncă. Păstraţi-vă calmul şi evitaţi discuţiile în contradictoriu!

SĂGETĂTOR
Nu este o zi bună pentru a porni o nouă afacere. Starea de nervozitate vă poate face să aveţi reacţii necontrolate faţă de persoanele apropiate.

CAPRICORN
În prima parte a zilei s-ar putea să aveţi divergenţe cu partenerul de viaţă din cauza unor probleme financiare. O cunoştinţă vă solicită returnarea unui împrumut pe care vi l-a acordat.

VĂRSĂTOR
Sunteţi nemulţumit pentru că aveţi impresia că munciţi prea mult, iar munca depusă nu este apreciată la adevărata ei valoare.

PEŞTI
Ideile dumneavoastră nu sunt prea bine primite, dar acest lucru nu vă descurajează şi nu vă afectează dorinţa de înnoire.

„Jurnal arădean" vă ascultă

■ Între orele 11.00-13.00, la telefonul 0257.280.943, redactorul nostru vă stă la dispoziţie.

Arad (S.T.) - Proiectul prin care CET vrea să-i pună la plată şi pe locatarii care nu consumă energie termică este pe cale să inflameze spiritele arădenilor. **Liviu Şandru,** de pe Str. Mărţişor, spune că nimeni nu îl poate obliga să plătească ceva de care nu beneficiază, iar CLM, dacă ar adopta proiectul cu pricina s-ar situa înafara legii. „Acum sunt pensionar, dar de profesie sunt inginer şi mai ştiu şi eu câte ceva. Dacă oameni care sunt în stare să vină cu asemenea idei conduc CET-ul, nu mă mai mir că merge aşa".

L.Nicolae este mult mai drastic : „Sindicaliştii de la CET au strigat „Hoţii !", dar ei sunt hoţi, pentru că ne fură banii din buzunar. Dacă se va realiza reabilitarea termică a blocurilor şi se va reduce cu 30% consumul de energie termică, sunt sigur că vor creşte preţul cu 30%, ca să nu piardă nimic. De 20 de ani o ţin într-o hoţie. În loc să facă asemenea porcării, să reducă personalul de la CET, de la 930 de angajaţi, câţi sunt acum, la 712, câţi erau când era Dorel Popa primar. Pe deasupra, au salarii neruşinate. Ar trebui să fie date la transparenţă şi să le taie toate gratuităţile, să nu mai plătim noi, hoţiile lor".

CURS VALUTAR

Astăzi

Denumirea Valutei	BNR	BCR		BRD		San Paolo IMI BANK		Banca Românească		MKB Romexterra Bank		Alpha Bank		Casa Schimb LUXOR	
		C	V	C	V	C	V	C	V	C	V	C	V	C	V
Euro	4,21	4,17	4,26	4,14	4,29	4,19	4,24	4,17	4,25	4,19	4,29	4,16	4,29	4,17	4,21
Dolar SUA	2,97	2,93	3,04	2,92	3,04	2,97	3,02	2,93	3,03	2,96	3,07	2,91	3,05	2,94	2,98
Forint	0,0155	0,0149	0,0159	0,0144	0,0161	0,0151	0,0162	-	-	0,0154	0,0160	-	-	0,0154	0,0158
Gram aur	90,79	63,56													

Marţi, 18 august 2009

VREMEA marţi

19° minim **32°** maxim

Umiditate: 67%
Presiune: 100 KPA
Precipitaţii: 0%
Vânt: 6 km/h
Direcţie vânt: SE

http://meteo.aradon.ro
Prognoza meteo pentru Arad

Soarele răsare: **6:36**
Soarele apune: **20:40**

Prognoza meteo pentru astăzi:
Temperaturile se vor situa între 19 şi 32 grade. Vântul va sufla cu 13 km/h, dinspre SV.

Prognoza meteo pentru 3 zile:
Temperaturile minime vor fi cuprinse între 14 şi 19 grade, iar cele maxime între 29 şi 32 grade.

Temp. minime: 14 la 19°C
Temp. maxime: 29 la 32°C

marţi	miercuri	joi	vineri
Parţial noros	Însorit	Însorit	Însorit
Min.:19°C Max.:32°C	Min: 14°C Max.:29°C	Min.: 14°C Max.:29°C	Min.:14°C Max.:31°C

Biserica ortodoxă
Sf. Mc. Flor, Lavru, Polien şi Leon.

Biserica romano - catolică
Sf. Iuliana, m.

Biserica greco - catolică
Ss Flor şi Laur, m (+ sec IV).

JURNAL ARĂDEAN
Str. Poetului nr. 1C, Arad
Auditat de BRAT
Reclamaţii difuzare: 0257/228586

Director editor: Mircea Ţiscă (8465)
Secretariat: 0257.281802 (centrala), fax - 0257.280655
Şef departament difuzare: **Carmen Csordas**
Marea publicitate: 0257.280904 (int. 8488)
Mica publicitate: 0257.210775
Tiparul executat la: SC Inform Media SRL, Calea Torontalului, DN 6, km 5,7, Timişoara

Editor coordonator: Adriana Barbu (8410)
Responsabil de număr: Simion Todoca
Secretar general de redacţie: Gabriela Groza (8417) **Departamente: Eveniment: Simona Butaru** (8412), Monica Ardelean (8446), Alin Gherasim, Margareta Szegö (8403); **Politic: Tristan Mihuţa** (8431), Simion Todoca (8425); **Economic:** Andreea Pintea (8419); **Cultură, Învăţământ: Vasile Filip** (8428), Vasile Sărăndan (8401); **Social: Diana Duţu** (8429); **Sport: Daniel Scridon** (8427), Adrian Hărţău (8433), Leonard Sfâra (8434); **Tehnoredactare:** Ghizela Şerban, Ramona Vidulescu, Leonardo Negoiţescu; **Designer:** Evelyn Kovago.
REDACŢIE : tel. 0257.281802 (centrala); fax 0257.280655 (int. 8490), 0257.281797 (int.8489); e-mail:redactia.jurnalaradean@informmedia.ro, adevaruldearad@informmedia.ro, publicitate.jurnalaradean@informmedia.ro, publicitate.adevarul@informmedia.ro

PE SCURT

• **Amenzi.** În urma acţiunilor efectuate, agenţii de poliţie rutieră au aplicat un număr de 458 de sancţiuni contravenţionale pentru încălcarea regulilor de circulaţie, în valoare de 45.890 de lei, au aplicat un număr de 661 de puncte de penalizare, au reţinut 17 permise auto şi 11 certificate de înmatriculare.

Fotografia ta în „JA“

Mă numesc Bodo, am 9 luni, sunt un caţel foarte jucăuş, îmi plac mult fructele (mai ales merele), stăpânii mă iubesc foarte mult, dar şi eu pe ei. (Foto: M.B.)

JURNAL Trimite-ne cele mai frumoase fotografii făcute de tine cu familia sau copiii tăi, cu animalul tău preferat sau orice fotografie interesantă surprinsă de aparatul de fotografiat şi o vei vedea publicată în Jurnal arădean. Fotografiile pot fi trimise pe e-mailul nostru: redactia.jurnalaradean@informmedia.ro

Băsescu, la inaugurare

Arad (A.B.)- Preşedintele României, Traian Băsescu, va fi cu siguranţă prezent la Arad, în această sâmbătă, fapt confirmat ieri atât de mai marii CJA cât şi de edilul local, Gheorghe Falcă. Nici unul dintre oficialii arădeni nu sunt însă siguri de programul primului om al statului, aceasta urmând a fi confirmat de Preşedinţie cel mai probabil vineri. Pare sigur însă faptul că Băsescu va lua parte la inaugurarea noului sediu al CJA şi va colinda şi prin judeţ, pentru o baie de mulţime, însă nu e cert dacă va participa la prea multe evenimente dedicate municipiului cu ocazia Zilelor Aradului. Este posibil ca Băsescu să-şi petreacă în judeţul nostru mare parte a zilei de sâmbătă.

În coadă de peşte

Arad (S.B.) - Cererea înaintată Municipalităţii de către ULALA de a fi consultată în cazul promovării unor proiecte nu a avut niciun rezultat palpabil până acum, deşi ea a fost înregistrată încă din cursul lunii aprilie. „Aşteptăm în continuare materializarea solicitării adresate domnului primar şi CLM (21838/13.04.2009) ca în procesul de elaborare a proiectelor de acte normative locale care privesc Asociaţiile de Proprietari să fim consultaţi, noi având posibilitatea să facem propuneri realiste şi viabile cu efecte pozitive finalităţii actului normativ", menţionează reprezentanţii administratorilor de bloc.

Nu pleacă nimeni din Primărie

Arad (A.B.) - Primarul Gheorghe Falcă a declarat ieri faptul că presa a interpretat greşit rezultatele discuţiilor de la Buşteni şi că, în fapt, nu se pune problema unor disponibilizări masive la nivelul primăriilor şi consiliilor judeţene. Edilul a afirmat ieri cu convingere că din Primăria Arad nu pleacă nimeni, pentru că numărul angajaţilor nu depăşeşte normativele, iar disponibilizările de care vorbeşte massmedia nu pot fi făcute fără adoptarea unor legi referitoare la normativele de personal. Totuşi, Falcă recunoaşte că s-a discutat şi despre numărul de angajaţi din primării, dar susţine că nu s-a luat nici o decizie, cu atât mai puţin una în care să dai afară mai mulţi funcţionari decât există în România. Oficialul susţine că o reducere de personal până la finele anului ar fi imposibilă, în legislaţia actuală, căci aceasta presupune modificarea organigramei, afişarea ei la transparenţă, obţinerea de avize etc. Falcă susţine că trebuie făcute pe viitor restructurări doar în zonele cu exces de angajaţi, care sunt puţine la nivel de ţară. Conform analizei a 90 % din localităţi, doar 20% din comune, 8% din municipii şi 15% din oraşe au exces de angajaţi, iar excesul apare, potrivit edilului, surprinzător în regiunile mai sărace.

Parcări scumpite pe furiş

■ Primăria şi CLM au dublat, în tăcere, unele tarife la parcarea cu plată din municipiul Arad.

ADRIANA BARBU
adriana.barbu@informmedia.ro

Arad - Aleşii locali din Opoziţie nu îşi amintesc să fi votat scumpirea tarifelor la parcare şi susţin că Primăria recurge în acest caz la ilegalităţi care se vor lăsa cu dosare penale. Ei susţin cu voce tare că, în proiect, anexele referitoare la preţul de parcare erau cele vechi (cu tarife neschimbate), aşa cum reiese şi din proiectele postate pe site-ul Primăriei. Consilierii se mai plâng de faptul că în CLM, colegii de la Putere vin cu amendamente pe ultima sută de metri, cărora nu le dau citire în întregime sau le dau citire rapid, după care le supun la vot, fără a le lăsa timp celor din opoziţie să analizeze propunerile făcute în ceasul al 12-lea. Primăria, prin purtătorul de cuvânt, susţine însă că aleşii nu aveau cum să nu ştie de tarifele propuse pe care le-au votat!

Mai scump!

Dincolo de incertitudinea legată de modul în care a trecut de votul CLM proiectul cu anexa 2 (legată de tarife) modificată, de cum ar fi putut fi formulat un posibil amendament fără a da citire tuturor tarifelor care au fost schimbate şi de tăcerea pe care Primăria a decis să o abordeze pe acest subiect (omiţând să anunţe public scumpirea), un lucru e clar ca lumina zilei: de ieri, arădenii plătesc mai scump staţionarea de scurtă durată în parcările de pe centrul oraşului. Doar staţionarea de lungă durată (240, 300 până la 600 de minute) este mai ieftină decât oferta de până acum a Primăriei, instituţia mergând pe principiul încurajării celor care iau tichete pe termen lung.

NOILE TARIFE

De ieri, arădenii nu mai pot alege să staţioneze doar 15 minute, contra sumei de 0,2 lei, ci doar începând de la 30 de minute în sus, caz în care parcarea va costa 1 leu şi nu 50 de bani ca până în prezent. Pentru o parcare de o oră, arădenii vor plăti 2 lei, dublu faţă de tarifele parcticate până acum. În loc de doi lei pentru două ore, şoferii care vor să staţioneze în zonele de parcare cu plată vor plăti trei lei. Parcările cu plată sunt mai ieftine pentru cei care vor să saţioneze cu orele pe centru: ei vor plăti, pentru 240 de minute de staţionare, opt lei în loc de nouă lei, pentru 300 de minute zece lei în loc de 12 lei etc. Nu doar tichetele au fost scumpite prin hotărârea amintită mai sus, ci şi abonamentele. Ca un exemplu, un abonament pentru zona A de parcare pentru o lună costă de ieri 18 lei în loc de 12.

Parcări mai scumpe pe centrul oraşului (Foto: A.B.)

Poliţişti din toate structurile au participat la protest (Foto A.G.)

Poliţiştii arădeni ies în stradă

■ Aproximativ 30 de angajaţi ai Inspectoratului de Poliţie Arad au protestat în stradă.

Arad (A.G.) - Aproximativ 30 de poliţişti arădeni, înscrişi în sindicatul naţional al poliţiştilor, au participat la un miting de protest desfăşurat în faţa IPJ. Aceştia vor ca Guvernul să scoată din grila unică de salarizare şi categoria pe care ei o reprezintă. Radu Botaş, liderul sindical arădean, spune că viaţa oamenilor legii este tot mai grea pe zi ce trece. „În cazul în care vom trece la salarizare unică, va scădea coeficientul de calcul al salariului şi se va ajunge ca un poliţist debutant să câştige salariul minim pe economie", a declarat Botaş. Acesta mai spune că o altă măsură care ar trebui luată de guvernanţi este deblocarea posturilor, deoarece s-a ajuns în situaţia în care, la posturile comunale, un poliţist trebuie să asigure permanenţa. „Nu este normal ca un poliţist să fie la dispoziţie 24 de ore din 24, fără să aibă o zi liberă pe săptămână. Mai mult, poliţiştii aflaţi în această situaţie nici măcar nu sunt plătiţi, deoarece este interzisă plata orelor suplimentare", mai spune Botaş. Liderul sindical mai spune că s-a ajuns în situaţia ca angajaţii IPJ Arad, la fel ca toţi ceilalţi poliţişti din ţară, să fie nevoiţi de multe ori să se deplaseze în intervenţii cu maşinile proprii, pe benzina proprie, sau chiar pe jos. Nici consumabilele nu le sunt puse la dispoziţie, poliţiştii fiind nevoiţi să îşi cumpere din fondurile proprii foi, pixuri, şi chiar computere.

„Mergem în misiuni cu maşina personală şi benzina noastră"

RADU BOTAŞ

JURNAL ON LINE www.aradon.ro
Aici mai multe foto

Ţinem trena Timişului

■ Aradul, deşi cu indicatori pozitivi, ţine trena Timişului în euroregiune, din punct de vedere economic.

Arad (S.B.) - Exportăm mai mult decât importăm, dar suntem în urma judeţului Timiş. Asta reiese din prezentarea indicatorilor statistici ai judeţului Arad pe prima jumătate a anului făcută de Direcţie Judeţeană de Statistică. „În ceea ce priveşte comerţul internaţional, judeţul Arad este unul din judeţele (nu multe la număr) care înregistrează un excedent comercial. Situaţia benefică a economiei locale se regăseşte şi în cazul regiunii, unde cele patru judeţe componente au excedent al comerţului internaţional: Arad, Caraş-Severin, Timiş, Hunedoara. Este interesant de observat ponderea exportului fiecărui judeţ în exportul înregistrat la nivel de regiune. Astfel, 59,08% din exportul regiunii se regăseşte în judetul Timiş, pe locul 2 situându-se judeţul Arad cu o pondere de 29,9%.

Urmează la mare distanţă judeţul Hunedoara cu 8,8% şi judeţul Caraş–Severin cu 2,3%. Clasamentul în privinţa excedentului comercial se prezintă astfel: cel mai ridicat se înregistrează în Timiş (41702 mii euro), urmat de Arad (28261 mii euro) şi la distanţă, de Caraş-Severin şi Hunedoara", se menţionează în raport.

Aparate şi echipamente

În ceea ce priveşte importurile, cele mai mari ponderi la importuri în Arad sunt deţinute de maşini, aparate şi echipamente electrice (26,1%), metale comune (16,3%), materii textile (13,1%), mijloace de transport (7,7%), piei, blănuri (7,0%), materiale plastice, cauciuc (7,0%), animale vii şi produse animaliere (5,2%).

DURERE? HEMOROIZI?
Promoţie
Tratament fără operaţie!!
10% reducere din costul tratamentului pentru pensionari
(H-410774)

Mai mult de 60% din populaţia activă suferă de diverse afecţiuni anorectale.
De la boala hemoroidală uşoară până la tumorile maligne, aceste afecţiuni creează disconfort pacientului sau chiar îi pun viaţa în pericol.
Stabilirea unui diagnostic precoce şi exact este vitală înainte de începerea oricărui tratament. Clinicile PROCTOMED pleacă tocmai de la aceste premize!
Metodele neoperatorii se realizează fără internarea pacientului, acesta putându-şi desfăşura activităţile profesionale zilnice, fără necesitatea unui concediu medical sau a repaosului la pat.
Fără operaţie, cu o suferinţă cât mai mică şi fără stres anestezic, putem trata în clinicile noastre: boala hemoroidală, fisura anală, polipi anali şi alte afecţiuni benigne, obţinând prin metode de tratament neoperatorii, rezultate mai bune decât cele obţinute prin metodele clasice chirurgicale.
Tehnicile abordate reprezintă o alternativă viabilă, modernă, nedureroasă, eficientă, la metodele operatorii clasice.
Tratamentul pe care îl oferim evită disconfortul şi riscurile unei intervenţii chirurgicale eliminând neplăcerile postoperatorii.
Este important de ştiut că boala hemoroidală, netratată sau doar ameliorată cu medicamente, nu se vindecă de la sine, continuând să evolueze spre stadii mai avansate, mult mai dificil de rezolvat.
Vă aşteptăm cu încredere în clinicile noastre!
Nou!
ProctoMed clinics
ARAD
Pentru programări sunaţi la:
www.proctomed.ro
0257 - 213 888
Bucureşti Cluj Galaţi Piteşti Ploieşti Bacău Suceava Brăila Focşani
RECLAMĂ

PE SCURT

• **Teatru.** Astăzi, la ora 17, în Sala Studio a Teatrului „I. Slavici", va avea loc spectacolul „Strigă pentru iubire", realizat de Studioul Szivárvány iar spectacolul „Caii la fereastră" (Lovak az ablakban) - avanpremieră - coproducţie a Teatrului de Cameră „Aradi Kamaraszínház" şi a Teatrului Harmadik din Pécs se va juca la Teatrul Vechi de la orele 20,30.

Examene de definitivat

Arad (V.F.) - La Universitatea „Aurel Vlaicu" se desfăşoară, în aceste zile, examenele de definitivat în învăţământ. Astfel la La Facultatea de Ştiinţe ale Educaţiei şi Asistenţă Socială vor intra în examen educatoarele, învăţătorii, institutorii, profesorii pentru învăţământul preprimar şi primar şi s-au înscris 170 de cadre didactice din mai multe judeţe. 88 de profesori (de mai multe specializări) din Arad, Caraş-Severin, Alba, Hunedoara, Mehedinţi, Timiş şi Bihor vor susţine examenele la Departamentul pentru Pregătirea Personalului Didactic din cadrul UAV. Ieri şi astăzi au fost programate pregătiri *(foto)* în cele două centre după care vor urma probele de specialitate.

RECLAMAŢII DIFUZARE

Eventualele dificultăţi pe care le întâmpinaţi cu difuzarea ziarului vă rugăm să le sesizaţi la telefonul 0257/228586.

Cuvinte norocoase!

Concursul „Cuvinte norocoase!" continuă. Completaţi toate integramele din perioada 5-20 august a.c. şi trimiteţi-le, împreună cu un (singur) talon de concurs, pe care îl găsiţi alături, pe adresa JURNAL (str. Poetului nr. 1C sau B-dul Revoluţiei nr. 81), până în data de 24 august a.c. Plicurile cu cele 14 integrame completate şi talonul de concurs aferent, completat la toate rubricile, pot fi depuse şi direct la sediul Redacţiei. În urma unei extrageri care va avea loc în data de 27 august a.c., cel mai norocos fidel al integramelor va câştiga un obiect de uz casnic. Extragerea va avea loc în prezenţa unei comisii. La acest concurs nu pot participa angajaţii Inform Media şi nici rudele acestora de gradele I şi II.

REŢETA ZILEI

Cartofi franţuzeşti cu brânză

Ingrediente: 500 g cartofi, 500 g brînză telemea, 3 ouă, 100 g margarină

Mod de preparare: Se fierb cartofii întregi şi în coajă după ce în prealabil au fost spălaţi. Aveţi nevoie de un vas yena nu foarte înalt în formă dreptunghiulară, sau o tavă mai mică de gătit, nu cea de la aragaz. Se unge cu margarină foarte bine. Se bat ouăle până se fac spumă. Iar brînza se rade. După ce a fost unsă tava se pun câte un strat de cartofi tăiaţi rondele, un strat de brînză şi încă un start de cartofi

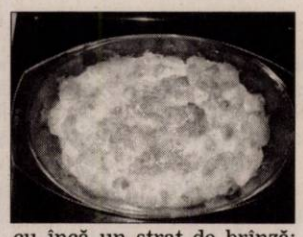

cu încă un strat de brînză; se adaugă ouăle spumă peste întreaga compoziţie şi se lasă în cuptor la foc mediu timp de aproximativ 20-30 min. Poftă bună!

ARAD ONLINE **www.aradon.ro**

Pentru mai multe reţete: http:/www.culinar.ro

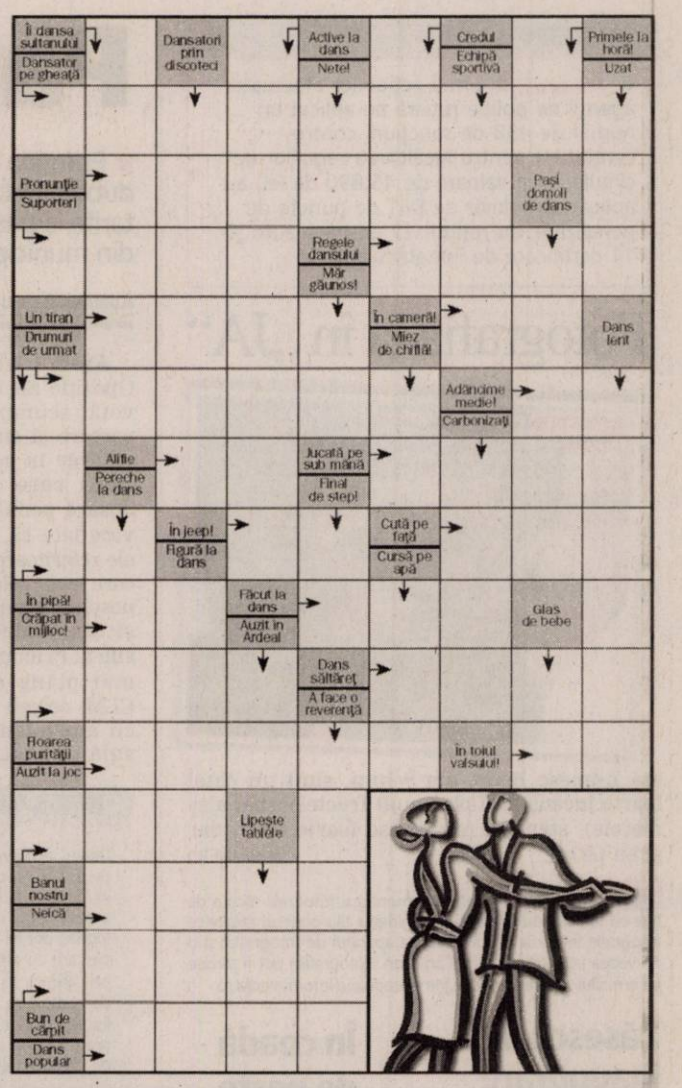

Soluţia integramei din numărul precedent: J – SUC – M – IUTE – ECOU – MIRI – ENE – BAT – VICE – TENIS – DA – NARI – TRAP – TANGOU – L – BI – SAV – FE – I – AER – TIC – SAL – DUELA – ROD – DUET – GG – OA – IBIS – INIMI – TRIA

Nume.....Prenume.....
Adresa.....
Tel.....Localitatea.....
Sunteţi abonat la **Jurnalul arădean?** DA ☐ NU ☐
JURNAL ARADEAN

CITIRE APOMETRE

Marţi, 18 08 2009 - zona pasaj Micălaca: Blocuri 7-39. Pasaj, Dr.I suciu, I, Maniu; cartier Micălaca: 151-200, 201-255A, 301-325, 551-586, 601-620, 701 -734, Păşunii, Gherghinei, Abrud, Digului; cartier Aurel Vlaicu blocuri „A", „N", Haţeg, Fluturilor, Predeal, calea Aurel Vlaicu; zona calea Romanilor: blocuri Calea Romanilor, Patria, Moţilor, Haiducilor, M. Scaevola, 9Mai, Romei, Eroul Necunoscut, Zrenjanin, Triumfului, Labirint, T. Şandor; zona centru: C. Coposu, T. Vladimirescu, p-ţa Spitalului, G. Birta, Banu Mărăcine; cartierul Grădiştе:Hortensia, Moraviei, I. Mureşan, V. Necula, Prunului, Mierlei, Şt. Iosif; cartierul Gai: Dunării, H.Arbore, Magnoliei; Leandrului, Iederei; cartierul Cadaş: Porumbacului, Vulturilor, Veseliei, Mehedinţeanu, Filotei, Volta, Lungă, Rosmarinului, D.Roşie, Vadului, Cuptorului, Podului, Bulgară, Rodnei; cartierul Pârneava:Liviu Rebreanu, Ghioceilor, Lupeni, Craiovei, Lăcrimioarelor, Nufăr, T. Brediceanu, Dragoş Vodă.

PROGRAME TV

TVR 1

07:30 Don Juan îndrăgostit. (s)
08:35 Flash – back Mamaia
08:40 Garantat 100%. (R)
10:10 Festivalul Internaţional de Folclor.
11:50 Giuvaierul palatului. (serial, Coreea, 2003)
13:00 Desene animate
13:30 Clubul desenelor animate – Lumea lui Zeek. (SUA, 2002)
14:00 Telejurnal
14:45 Cerbul de Aur forever
14:50 Festivalul George Enescu 2009
14:55 Istorii de buzunar
15:30 Cântecul amintirii...
16:00 Kronika. Emisiune în limba maghiară
17:10 Giuvaierul palatului. (serial, Coreea, 2003)
18:20 Don Juan îndrăgostit. (dramă)
19:25 Cerbul de Aur forever
19:30 Cerbul de Aur 2009 – Avanpremieră
19:40 Sport
20:00 Telejurnal Meteo
21:05 Studio UEFA Champions League
21:40 Fotbal. Liga Campionilor
23:50 Studio fotbal. UEFA Champions League
00:05 Telejurnal Sport Meteo
00:20 Liga Campionilor
01:50 Anatomia lui Grey. (serial, SUA, 2005) Meredith Grey este fiica unui chirurg celebru. Când începe primul an de activitate ca medic într-un spital din Seattle, Meredith încearcă să menţină relaţii bune cu toţi colegii. Dar în această meserie dificilă, competiţia este foarte dură! Fiecare episod al serialului poartă un titlu identic cu numele unor cântece celebre: A hard day's night (Beatles)

PRO TV

07:00 Ştirile Pro Tv. Omul care aduce cartea (r)
10:00 Serviţi, vă rog!. (r)
11:30 Doi bărbaţi şi jumătate. (r)
12:00 Tânăr şi neliniştit. (r)
13:00 Ştirile Pro Tv
13:45 Arestat la domiciliu., ep. 55
14:15 Păcatele trecutului., partea a II-a (dramă, Canada 2004) Regie: Jerry Ciccoritti Cu: Sophia Loren, Fab Filippo, Jessica Pare, Sabrina Ferilli
16:00 Tânăr şi neliniştit., ep. 3553
17:00 Ştirile Pro Tv. Vremea
18:00 Mesaje de dincolo., ep. 10, anul III
19:00 Ştirile Pro Tv. Sport Vremea Din mijlocul evenimentelor, reporterii transmit cele mai noi şi complete ştiri. Nevoia oamenilor de a fi mereu informaţi a determinat apariţia dinamică a acestui jurnal.
20:30 Jaf în lumea artei. (acţiune, Spania/SUA, 2004) Regie: Bryan Goeres
22:30 Ştirile Pro Tv. Sport Vreau să fiu mare
23:15 Doi bărbaţi şi jumătate, ep. 16, 17, anul V Vremea
00:15 Jaf în lumea artei. (r)
02:10 Omul care aduce cartea. (r)
02:15 Ştirile Pro Tv. (r)
03:30 Happy Hour. (r)
04:00 Ce se întîmplă, doctore?. (r)
04:30 Arestat la domiciliu. (r)
05:00 Business Magazin. (r)
05:30 Pro Motor. (r)
06:30 Doi bărbaţi şi jumătate. (r) Charlie Harper este un burlac foarte instarit, care se bucura de toate avantajele unei existente comode.

ANTENA 1

06.00 Observator cu Mihaela Călin şi Vlad Ionescu
09.00 În gura presei cu Mircea Badea
10.00 Fast Food (s)
10.30 Divertisment: Gogomanii
11.00 O urmă de crimă (r)
13.00 Observator. â
14.00 Carmelita (s)
16.00 Observator
17.00 Crimă pe portativ. (poliţist, SUA 2000) Regie: Patrick McGoohan Cu: Peter Falk, Billy Connoly,
19.00 Observator. cu Alessandra Stoicescu şi Lucian Mândruţă Sport Meteo Observatorul de la 19, prezentat de către Alessandra Stoicescu şi Lucian Mândruţă în timpul săptămânii şi de Gabriela Vrânceanu-Firea, în weekend, le oferă telespectatorilor ştiri de televiziune de diverse subiecte, locaţii, imagini sau sunet.
20.30 A doua cădere a Constantinopolului. (comedie, România 1994) Regia: Mircea Mureşan Cu: Alexandru Arşinel, Stela Popescu, Jean Constantin, Dem Rădulescu, Loredana Groza
22.30 Observator. cu Andreea Berecleanu şi Andrei Zaharescu
23.15 Clanu' Sprânceană. (dramă, România 2007) Scenariul şi regia: Andy Lupu Cu: Marius Bodochi
00.30 A doua cădere a Constantinopolului. (r)
02.30 Carmelita. (r) În orăşelul pitoresc în care locuieşte baronul ţigan Baro Zaretsky soseşte vechiul său prieten, Bejbut Astakhov, alături de şatra sa.

HBO

06:00 Cum să mănânci viermi prăjiţi. Dramă, SUA, 2006. Regia: Bob Dolman. Cu: Hallie Kate Eisenberg
07:25 Ducesa. Comedie, SUA, 2008. Regia: Saul Dibb.
09:10 Supercâine. Animaţie, SUA, 2007. Regia: Frederick Du Chau.
10:30 Mumble, cel mai tare dansator. Animaţie, SUA, 2006. Regia: George Miller
12:15 Matematica sufletului. Dramă, Canada, 2007. Regia: Paolo Barzman.
13:55 Distracţie americană. Dramă, SUA, 2007. Regia: Desmond Nakano.
15:40 Concert Rihanna. SUA, 2008
16:55 Garfield 2. Comedie, Marea Britanie, 2006. Regia: Tim Hill.
18:15 Câinele cu diamante. Comedie, SUA, 2008. Regia: Mark Stouffer.
20:00 Beowulf. Aventuri, SUA, 2007. Regia: Robert Zemeckis. Cu: Ray Winstone, Anthony Hopkins, John Malkovich, Robin Wright-Penn, Angelina Joile
22:00 Generaţia morţii Ep 5: Podul. Dramă, SUA, 2008
23:05 Generaţia morţii Ep 6: Civilii. Dramă, SUA, 2008
00:10 Scrisori din Iwo Jima. Dramă, SUA, 2006. Regia: Clint Eastwood. Cu: Ken Watanabe, Kazunari Ninomya, Shido Nakamura, Tsuyoshi Ihara, Ryo Kase
02:25 Răsărit de soare. Thriller, SUA, 1993. Regia: Philip Kaufman. Cu: Sean Connery, Wesley Snipes

TVR 2

10:00 Oraşele lumii (doc.) 10:30 Telejurnal Ştiri Sport 11:00 Zon@ IT. (r) 11:30 Miracole (s) 12:30 Dovadă de iubire (s) 13:30 Un strop de energie (doc.) 14:30 Între cer şi pământ (r) - Brâul Maicii Domnului – Kato Xenia 15:00 Împreună în Europa - Emisiune în limba germană 16:00 Carabinieri (s) 17:00 Miracole (s) (r) 18:00 Jurnalul Euronews pentru România 18:15 Poate nu ştiai 18:30 Oraşele lumii (r) (doc.) 19:10 Atletism - Campionatul Mondial. Transmisiune directă de la Berlina

AXN

07:00 The Amazing Race IX 07:55 Zoom 08:00 David Letterman Show 09:00 Stăpânul fiarelor III 10:00 Poliţia portuară IV 10:55 Zoom 11:00 Schimbul trei III 12:00 Spitalul All Saints VII 13:00 Reţeaua terorii I 14:00 Stargate SG-1 IV 15:00 Stargate SG-1 IV 16:00 The Amazing Race IX 16:55 Zoom 17:00 Stăpânul fiarelor III 18:00 Spitalul All Saints VII 19:00 Stargate SG-1 IV 20:00 Stargate SG-1 IV 20:55 Zoom 21:00 Reţeaua terorii I 22:00 Internatul I

CINEMAX

07:00 Novicele Dramă, SUA, 2006. Regia: Murray Robinson. Cu: Alan Arkin, Amy Acker, Jacob Pitts 08:30 Bun venit la Farewell - Gutmann! Comedie, Spania, 2008. Regia: Xavi Puebla. Cu: Ana Fernández, Lluís Soler, Adolfo Fernández, Héctor Colomé, Sergio Caballero 10:15 Copilul de pe Marte 12:05 Magicianul 14:05 Întârziaţi la cină 15:40 Bun venit la Farewell - Gutmann! 17:25 Ultimul vals 19:20 Ana şi Saul 21:00 Flori de cireş

PRIMA TV

09:45 Imagini incredibile din lume 10:30 Nimeni nu-i perfect 11:00 Walker, poliţist texan - serial acţiune, SUA (r) 12:30 Mica sirena - desene animate 13:30 Camera de râs 14:00 Teleshopping 14:30 Dragoste în stil indian - telenovelă, India 15:00 Focus 15:30 Walker, poliţist texan - serial acţiune, SUA 16:30 SMURD – Misiune Posibila 17:00 Şantier în lucru 18:00 Focus 18 20:30 Razboiul viitorului (acţiune, S.U.A. 1991) Cu: Don 'The Dragon' Wilson, Chris Penn Regia: Damian Klaus

PRO CINEMA

10:30 Batman (sezonul II) (s) 11:00 Captain Planet (s) 11:30 Happy Hour (redifuzare) 12:30 Teo (r) 13:45 Cine este şeful?(s)(r) 14:45 Soţul şi soţia (s)(r) 15:45 Cine este şeful? (s) 16:45 Raiul s-a prăbuşit într-o singură noapte 18:30 Dădaca (sezonul III) 19:00 Serii fără limite: Soţul şi soţia 20:00 Serii fără limite: Dispăruţi fără urmă (sezonul V) 21:00 Comedia în esenţă tare: Anturaj (sezonul II) 22:00 FILMUL DE 10: O stradă nebună (comedie, SUA, 1981)

ANTENA 2

09:00 Incredibil dar adevărat (r) 10:00 Odraslele Hollywood-ului (r) 10:20 Teleshopping 11:00 Dincolo de aparenţe (r) 12:00 Celebri sau nu la Mihaela Tatu (r) 13:00 Agentul VIP (r) 14:35 Teleshopping 15:00 Trăieşte Sănătos 16:45 Adevăr sau baliverne 18:00 Celebri sau nu la Mihaela Tatu 19:00 Odraslele Hollywood-ului 19:30 Stele sub lupă 21:30 Agentul VIP (cu Cristian Brancu) 23:00 Dincolo de aparenţe 00:00 Incredibil dar adevărat!

ACASĂ

10:00 Celebritate (s) 11:30 Tequila cu suflet de femeie (s) 12:45 Betty cea urâtă (s) 14:00 Teleshopping 14:15 Văduva Blanco (s) 15:30 Valeria (s) 16:25 Vremea de ACASĂ 16:30 Valeria (s) 17:30 Poveştiri adevărate - emisiune cu poveşti reale despre viaţă, prezentată de Ioana Maria Moldovan 18:30 Focul iubirii (s) 19:30 Dona Barbara (s) 20:30 Fără sâni nu există Paradis (s) 22:00 Poveşătiri de noapte - emisiune prezentată de Cabral şi Mircea Solcanu (divertisment) 23:00 Clona (s)

B1

10:00 Film românesc Mingea (r) 11:30 Documentar: Arta dansului în China 12:00 ŞTIRI cu Ioana Reit 12:30 Teleshopping 13:30 Casamea.ro (r) 14:00 Documentar: Medicina tibetană 14:30 Figuranţii (r) 17:00 360° moderator Alina Bădic 18:00 6! VINE PRESA cu Livia Dilă şi Mbela Nzuzi 20:00 TREPTE SPRE CER 21:45 AMBASADORI, CĂUTĂM PATRIE (comedie, 2003) Regia: Mircea Daneliuc Cu: Cecilia Barbora, Marius Stănescu, Horaţiu Mălăele 00:00 Interzis

HALLMARK

10:00 AMY 5. 11:00 TOUCHED BY AN ANGEL III 12:00 SHATTERED CITY 14:00 FIICELE LUI MCLEOD V. 15:00 SHATTERED CITY 17:00 AMY 5 18:00 CRIMELE DIN MIDSOME IX. 20:00 LEGE ŞI ORDINE: INTENŢII CRIMINALE VII. 21:00 CU DUŞMANUL LA ALTAR. Allison se îndrăgosteşte fulgerător de un bogat om de afaceri şi foarte curând cei doi ajung la altar. 23:00 SERIE ÎN PREMIERĂ 2 00:00 DISPĂRUTĂ, DAR NU UITATĂ

TVR CULTURAL

09:55 Revolta clasicilor (r) 10:30 Cinema Dreaming (r) 12:00 Jurnalul cultural (r) 13:00 Retro clip (r) 13:05 Atlas (r) 15:00 Parol (r) 15:05 Concertele TVR Cultural (r) 16:20 Momentart (r) 16:30 Identităţi (r) 17:00 Profesioniştii...cu Eugenia Vodă (r) 17:55 Maurii şi Europa (doc., Marea Britanie, 2005) 18:50 Capodopere din Galeria de Artă Modernă Românească (r) 19:00 Jurnalul cultural 19:55 FESTIVALUL George Enescu 2009 20:00 Concertele TVR Cultural - Stagiunea de marţi

M1

6:50 Răsărit de soare 10:00 Pentru copii 10:50 Film serial: Vecini (Ungaria) 12:05 Piaţa centrală 13:01 Ştiri, sport 14:45 Unser Bildschirm 15:20 Trecătoarea 15:50 Pe urmele soldaţilor dispăruţi 17:10 Serial: Orăşelul nostru 18:30 Ştiri 18:45 Serial: Miracole 19:45 Serial: Momentele vieţii 20:30 Ştiri, sport 21:10 Dedicaţii 22:10 Serial: În linia de foc (Ungaria) 23:10 Marţi seara

Nu ne asumăm răspunderea pentru modificările survenite în programe.

DISCOVERY

10:00 Meserii murdare 11:00 Miami Ink 12:00 În viteza a cincea 13:00 Cum se fabrică? 14:00 Vânătorii de mituri 15:00 Proiecte de vis 16:00 L.A. Ink – Arta tatuajelor 17:00 Meserii murdare 18:00 O pradă mortală 19:00 Cum se fabrică diverse lucruri? Această serie ne arată cum se fabrică cele mai obişnuite şi mai prozaice lucruri. 20:00 Tehnici esenţiale de supravieţuire 21:00 Top Ten: cele mai bune zece tancuri 22:00 Zonă mortală 23:00 Criminalitate adevărată

UNIVERSITATEA „AUREL VLAICU" DIN ARAD

Arad, Bdul Revoluției, Nr. 77, Cod 310130, P.O. BOX2/158 AR

e-mail: rectorat@uav.ro, www.uav.ro

Admiterea pentru anul universitar 2009-2010

STUDII UNIVERSITARE DE LICENȚĂ

Facultatea	Domeniul de licență	Specializarea	Nr. locuri
INGINERIE C. Univ. M Tel. 0257250389	**Inginerie industrială**	**Tehnologia construcțiilor de mașini**	**80**
		Ingineria sudării	**80**
		Tehnologia și designul produselor textile	**80**
		Tehnologia tricotajelor și confecțiilor	**80**
	Inginerie mecanică	**Vehicule pentru transport feroviar**	**100**
	Ingineria autovehiculelor	**Autovehicule rutiere**	**100**
	Ingineria sistemelor	**Automatică și informatică aplicată**	**100**
	Inginerie și management	**Inginerie economică industrială**	**80**
INGINERIE ALIMENTARĂ, TURISM ȘI PROTECȚIA MEDIULUI C. Univ. M Tel.0257219331	**Ingineria produselor alimentare**	**Ingineria produselor alimentare**	**80**
		Controlul și expertiza produselor alimentare	**80**
	Inginerie chimică	**Tehnologie chimică textilă**	**80**
	Biotehnologii	**Biotehnologii pentru industria alimentară**	**80**
	Inginerie și management	**Inginerie și management în alimentație publică și agroturism**	**80**
	Ingineria mediului	**Ingineria sistemelor biotehnice și ecologice**	**80**
ȘTIINȚE UMANISTE ȘI SOCIALE C. Univ. M Tel. 0257219336	**Limbă și literatură**	**Limba și literatura română - Limba și literatura engleză**	**130**
	Științe administrative	**Administrație publică**	**130**
		Poliție comunitară	**100**
	Arte plastice, decorative și design	**Design**	**100**
		Modă-design vestimentar	**100**
	Științe ale comunicării	**Jurnalism**	**75**
	Istorie	**Istorie**	**130**
	Teologie	**Teologie penticostală didactică**	**130**
TEOLOGIE Str. Ac. Teologică, Nr. 9 Tel. 0257285855	**Teologie**	**Teologie ortodoxă pastorală**	**130**
		Teologie ortodoxă didactică	**75**
		Teologie ortodoxă asistență socială	**75**
ȘTIINȚE EXACTE C. Univ. M Tel.0257219000	**Informatică**	**Informatica (zi/id)**	**125/150**
	Matematică	**Matematică informatică**	**100**
ȘTIINȚE ECONOMICE B-dul Revoluției, Nr. 77 Tel. 0257280679	**Finanțe**	**Finanțe și bănci (zi/id)**	**250/200**
	Contabilitate	**Contabilitate și informatică de gestiune (zi/id)**	**250/200**
	Administrarea afacerilor	**Economia comerțului, turismului și serviciilor (zi/id)**	**250/200**
	Management	**Management**	**130**
	Marketing	**Marketing**	**100**
	Cibernetică, statistică și informatică economică	**Informatică economică (în curs de autorizare)**	**100**
ȘTIINȚE ALE EDUCAȚIEI, PSIHOLOGIE ȘI ASISTENȚĂ SOCIALĂ C. Univ. M Tel. 0257219555	**Științe ale educației**	**Psihopedagogie specială**	**75**
		Pedagogia învățământului primar și preșcolar	**130**
	Asistență socială	**Asistență socială**	**130**
	Psihologie	**Psihologie**	**100**
ED. FIZICĂ ȘI SPORT C. Univ. 025721104	**Educație fizică și sport**	**Educație fizică și sportivă**	**150**
DESIGN Tel. 0257219336	**Arte plastice, decorative și design**	**Design**	**100**

STUDII UNIVERSITARE DE MASTERAT

Facultatea	Specializarea	Locuri	Facultatea	Specializarea	Locuri
TEOLOGIE	Teologie sistematică	55	INGINERIE	Sisteme avansate de modernizare a vehiculelor	65
	Teologie practică	55		Controlul și expertiza produselor textile	65
	Studii teologico-lingvistice	95		Producția sistemelor industriale	65
ȘTIINȚE ECONOMICE	Finanțare și management în administrația publică	225	F.I.A.T.P.M.	Managementul calității produselor alimentare	65
	Buget public, piețe financiare și bănci	125		Ingineria alimentară și mediul înconjurător	65
	Finanțare și management în instituțiile mass-media	125		Biotehnologii aplicate	65
	Finanțare și management în instituțiile de asistență socială	100	D.P.P.D.	Finanțare și management în școala românească	300
	Administrarea afacerilor în comerț, turism și servicii	225			
	Finanțare și management de proiect	100			
	Finanțare și management în instituțiile de siguranță publică	100			
	Administrarea financiar-contabilă a întreprinderii	225			
	Sisteme informatice de gestiune	95			

STUDII UNIVERSITARE DE DOCTORAT

Nr. Crt.	Domeniul	Locuri
1	Filologie	7

Universitatea "Aurel Vlaicu" este o instituție de învățământ superior de STAT, ACREDITATĂ și certificată ARACIS cu calificativul GRAD DE ÎNCREDERE RIDICAT, care continuă tradiția învățământului universitar arădean începută pe aceste locuri cu Institutul de Teologie (1822), Facultatea de Zootehnie și Medicină Veterinară (1947), Institutul de Subingineri (1972). Universitatea "Aurel Vlaicu" este o comunitate academică distinctă care funcționează în baza prevederilor Constituției României, a legilor și normativelor referitoare la sistemul de învățământ. Universitatea "Aurel Vlaicu" respectă și promovează convențiile europene privind învățământul superior. Universitatea dispune de un personal academic cu înaltă pregătire profesională și dotări de cea mai bună calitate pentru activitățile didactice și științifice.

Diplomele emise sub egida Ministerului Educației, Cercetării și Inovării sunt recunoscute în țară și străinătate.

În câteva date, UAV se prezintă astfel: nr. studenți - peste 15.000; nr. cadre didactice - 470; spații excepționale de învățământ - peste 42.221 m²; investiții în ultimii doi ani - peste 20 milioane de lei; amfiteatre pentru cursuri, săli de seminar, laboratoare informatizate cu tehnică de calcul de ultimă generație.

Studenților noștri le sunt asigurate condiții excelente prin:

* posibilitatea obținerii unor burse de merit, de studiu și sociale, **atât pentru studenții bugetari cât și pentru studenții cu taxă.** Bursele acoperă toate cheltuielile de școlarizare;

* posibilitatea obținerii unor burse de studiu în străinătate și cuprinderea în proiecte (în prezent suntem parteneri la numeroase proiecte europene privind mobilități ale studenților universității în Germania, Norvegia, Danemarca, Italia, Spania, Portugalia, Franța, Cehia, Slovacia, Ungaria, Polonia, Finlanda);

* reduceri de tarife pentru transport, manifestări culturale și sportive;

* cazarea în căminele studențești, servirea mesei la cantină;

* tabere studențești gratuite;

* ample și numeroase activități studențești organizate de Liga Studenților din UAV

CRITERII DE ADMITERE

1. Admiterea 2009 se face luând în considerare **media de la examenul de bacalaureat** pentru domeniile și specializările tuturor facultăților. Ocuparea locurilor scoase la concurs se va face în ordinea descrescătoare a mediei de la examenul de bacalaureat și potrivit opțiunilor candidaților.

2. Pentru Facultatea de Educație Fizică și Sport, Domeniul Educație Fizică și Sport, Specializarea Educație Fizică și Sportivă candidații vor susține și probe de aptitudini.

ACTE NECESARE LA ÎNSCRIERE:

1. Cerere tip (se primește la înscriere);

2. Diplomă de bacalaureat (în original) sau diplomă echivalentă cu aceasta. În cazul în care un candidat se înscrie pentru concurs și la o altă universitate (facultate), în locul diplomei de bacalaureat sau adeverinței va anexa copia legalizată, precum și copia legitimației de înscriere la concurs la prima universitate (facultate), care se autentifică după original de către comisia de admitere;

3. Certificat de naștere (copie legalizată);

4. Certificat de căsătorie (copie legalizată);

5. Adeverință medicală tip M.S. 18.1.1.;

6. Două fotografii color tip buletin;

7. Dosar plic.

PERIOADA DE ÎNSCRIERE ȘI AFIȘAREA REZULTATELOR

Sesiunea I: înscrierea: 13-30 iulie;
— afișarea rezultatelor 31 iulie.

Sesiunea II: înscrierea: 1-18 septembrie;
— afișarea rezultatelor 18 septembrie.

Înscrierile se desfășoară și sâmbăta și duminica.

INFORMAȚII SUPLIMENTARE SE OBȚIN LA FACULTĂȚI

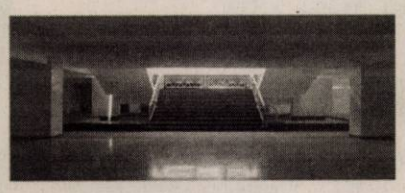

Portul popular la mare cinste pe ulițele orașului (Foto:V.O.)

Un mijloc de locomoție care-și păstrează savoarea indiferent de secol... (Foto:V.O.)

Carusel care aduce magia în lume celor mici (Foto:V.O.)

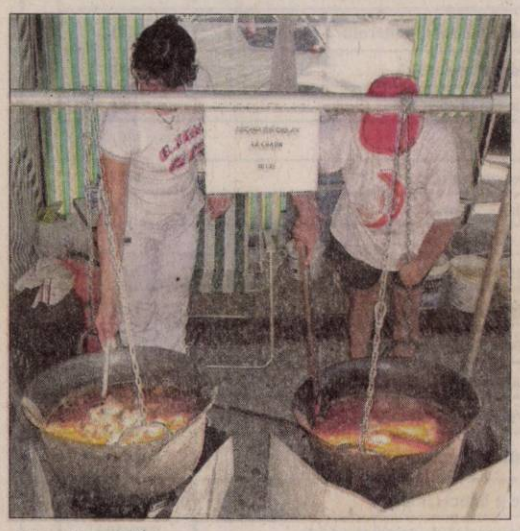

E bună, caldă (Foto:V.O.)

Sărbătoarea celei mai gustoase pâini

■ Lume multă, ofertă bogată, mâncare pe sătu-rate, distracție, muzică și voie bună la Pecica.

Arad (V.O.) - Sute de oameni, oficialități au participat, la sfârșitul săptămânii, la o noua ediție a Praznicului de Pită nouă de la Pecica. Ca în fiecare an, în luna august, pâinea specială de Pecica e sărbătorită cu mare fast. Și nu e glumă cu gustul inedit al celebrei „pite" care a fost apreciat chiar și de familia Ceaușescu, dar și de mai marii vremurilor actuale.

Marea atracție a fost competiția inedită de prins purcei. A fost cel mai de interes moment al praznicului de Pită Nouă, așa că s-au înscris aproape 100 de copii, dornici să prindă cei 8 purcelușI, care odată eliberați, au fost de nestăpânit.

Datorită succesului pe care îl are concursul, de această dată, au putut participa toți copiii care au dorit să pună mâna pe purcelușI. Sau cel puțin pe cozile lor.

Sute de oameni s-au strâns în centrul orașului pentru a-i încuraja pe cei mici. Copiii nu au mai ținut cont de nimic, s-au aruncat cu toate puterile în ring și nu s-au lăsat până nu au prins purceii. Uneori cursele au fost atât de strânse, încât a fost nevoie să fie reluate.

Actorul Zoltan Lovasz a vitalizat și mai mult competiția ca de altfel toate momentele antrenante ale sărbătorii.

Sărbătoarea Praznicului de Pită Nouă a continuat cu alte concursuri iar seara târziu concertele de muzică populară și un spectaculos foc de artificii au încântat publicul. Pe toată durata manifestațiilor, primarul Petru Antal și vicele s-au bucurat alături de pecicani și de musafirii veniți de peste hotare și de prin localitățile învecinate.

www.aradon.ro
Aici video și mai multe fotografii

Recolta fu bogată (Foto:V.O.)

O voce pe care nu o poți uita, de altfel nici chipul frumoasei cântărețe, Paula Cordea (Foto:V.O.)

E iute de picior, precum un iepure, și gustos cum numai un purcel rumenit poate fi...dacă-l prinzi (Foto:V.O.)

Arată la fel de bine și pe scenă și în afara ei (Foto:V.O.)

Nu dai bucata de pâine, nici măcar pe-o primărie (Foto:V.O.)

E pitoresc și plin de viață (Foto:V.O.)

Un mic artificiu și poți fi o prințesă (Foto:V.O.)

PE SCURT

● Pregătiri. La Săvârşin, a început pregătirea şcolilor pentru noul an şcolar. În localitatea Toc s-au efectuat reparaţii generale în sala de clasă şi grădiniţă şi urmează să fie finalizate grupul sanitar de interior şi încălzirea centrală. Deasemenea, s-au făcut reparaţii şi s-a zugrăvit grupul şcolar Săvârşin şi s-au asigurat lemnele de foc.

Preselecţie pentru festival

Arad (V.F.) - Orchestra populară „Rapsozii Zărandului" organizează joi, 20 august, ora 10, la sediul orchestrei din Arad, Str. Gheorghe Barițiu, nr.16, concurs de preselecţie pentru tinerii interpreţi de muzică populară din judeţul Arad, în vederea participării la „Festivalul cântecului popular dinŢara Zărandului", ce se va desfăşura în Grădina de vară a staţiunii balneoclimaterice Moneasa, duminică, 23 august, începând cu ora 13.30. Informaţii suplimentare la telefon 0257.281522.

Întrunire

Arad (M.A.) - Prima adunare a membrilor Asociaţiei Formatorilor auto va avea loc, miercuri, 19 august, de la orele 19.00 la Casa Jelen. Vor fi discutate problemele cu care se confruntă instructorii auto din Arad, atât cei independenţi cât şi cei de la şcolile de şoferi şi va fi prezentat statutul asociaţiei.

Schimburi externe

Sântana (S.T.) - În perioada iulie 2008-iulie 2009, oraşul Sântana a fost angrenat în proiecte internaţionale cu Ungaria, Austria, Germania, Elveţia, Belgia, Parlamentul European, privind formarea de monitori, schimburi de tineri, schimburi cultural-artistice şi sportive, cunoaştere şi schimb de informaţii etc. La schimburile externe au participat peste o sută de tineri şi peste 50 de adulţi, cetăţeni ai oraşului Sântana, consilieri locali, personal din Primărie. „În mandatul 2008-2012, am stabilit deviza „este o mândrie să fii sântănean„, iar toţi cei care au participat la aceste schimburi externe nu au făcut decât să ridice prestigiul oraşului nostru", ne-a declarat primarul Viorel Enache (foto).

Dr. Cionca a demisionat!

Arad **(D.D.)** – Într-un moment când apele păreau cât de cât liniştite în sistemul sanitar arădean, dr. Angela Cionca (foto) a decis să demisioneze din funcţia de director coordonator adjunct asistenţă medicală al DSP Arad. Ea i-a înaintat, ieri, directorului coordonator cererea de eliberare din funcţie, la nici trei luni de când fusese învestită la conducerea DSP. Principalul motiv al deciziei dr. Angela Cionca îl constituie presiunile politice exercitate în ultima perioadă de timp, în sistemul sanitar arădean, care au condus la schimbarea unor manageri de spitale. Al doilea motiv e imposibilitatea de a-şi realiza proiectul de management din cauza lipsei sprijinului financiar al Ministerului Sănătăţi. Din informaţiile pe care le deţinem, dr. Cionca nu va rămâne să lucreze în cadrul DSP, ci, foarte probabil, îşi va îndrepta atenţia spre mediul privat.

„Normal" Aşa cum ne-am obişnuit deja, la scurt timp după ce se face un drum, apare o problemă, o lucrare care presupune, obligatoriu, cel puţin decaparea unei porţiuni din acel drum...

(Foto: D.D.)

Primarul interimar, favorit

■ **Partidele care au pierdut alegerile la Sintea Mare înclină să-l susţină pe candidatul UDMR.**

Arad (S.T.) - Deşi liderii partidelor politice care au ieşit din cursa pentru Primăria comunei Sintea Mare nu au decis încă pe cine vor susţine în turul doi, se pare că acesta va fi candidatul UDMR. Preşedintele PC Arad, Mircea Purcaru, spune că va discuta în cadrul Biroului, dar este aproape sigur că şi colegii săi vor prefera să îl susţină pe UDMR-ist, în dauna PD-L-istului.

Normal, au dat ulei şi salam cei care au bani. Noi nu avem.
MIRCEA PURCARU

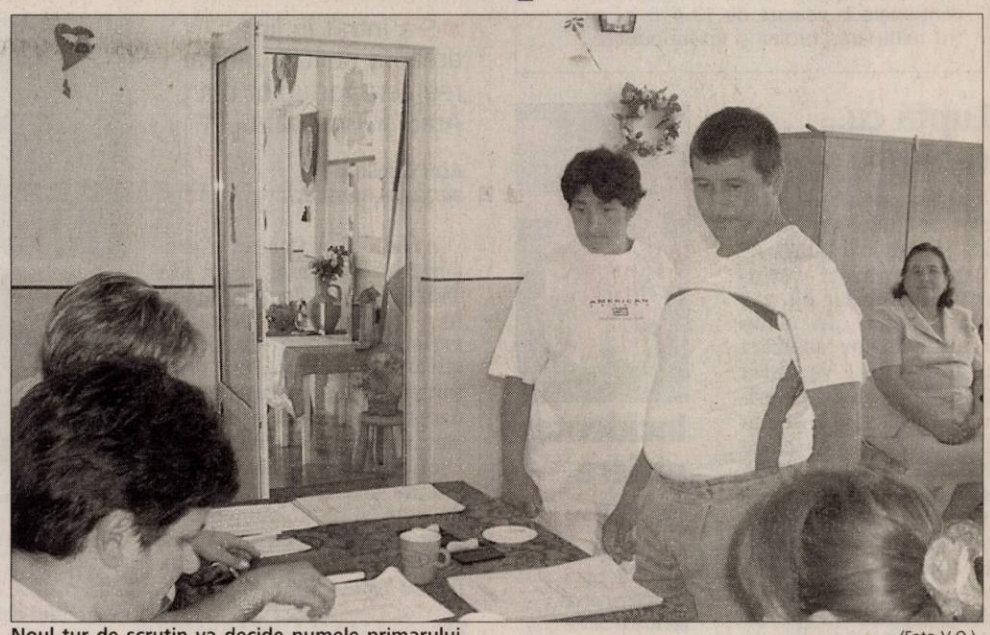

Noul tur de scrutin va decide numele primarului (Foto V.O.)

Marian Melinte, secretar executiv al PSD Arad, spune că nu poate decide decât împreună cu ceilalţi, dar din punctul lui de vedere, în niciun caz nu trebuie susţinut candidatul PD-L, deoarece „Înafară de PD-L, toate partidele care au avut candidat s-au comportat exemplar. PD-L-iştii i-au terorizat pur şi simplu pe cetăţeni, spunând că dacă nu intră omul lor în turul doi comuna nu va mai primi niciun ban, iar oamenii de la Primărie vor fi daţi afară. Este inadmisibil ca preotul şi preoteasa să se transforme în agenţi electorali ai PD-L, să-i ducă cu japca să voteze".

Salamul şi sticla de ulei

Secretarul executiv al PNL Arad, Călin Abrudan, este sigur că şi colegii săi vor decide să îl susţină pe candidatul UDMR, deoarece „ca primar interimar, cred că este cel mai în măsură să conducă mai departe comuna„. Abrudan este de părere că „în ziua alegerilor totul a părut OK, însă înainte, în campanie, unii dintre candidaţi au umblat pe la oameni cu diverse produse şi chiar cu bani". Acelaşi lucru îl spune şi liderul PC, Mircea Purcaru, numai că el afirmă că s-au distribuit alimente (salam şi o sticlă de ulei), chiar după ce au ieşit oamenii din secţia de votare.

Aşadar, s-ar părea că sprijinul partidelor perdante s-ar îndrepta spre candidatul UDMR, numai că nu se ştie cât de mult mai contează „indicaţiile" partidelor, mai ales când este vorba despre a alege între un român şi un maghiar.

REZULTATE

UDMR - 930 voturi
PD-L - 433 voturi
PSD - 287 voturi
PC - 131 voturi
PNL - 124 voturi
PER - 22 voturi

A doua sesiune de bacalaureat

■ **Din 508 candidaţi înscrişi la bac' ul de toamnă, 151 au intrat, ieri, în „oral" la română.**

Arad (V.F.) - Sesiunea a doua a examenului de bacalaureat a început ieri, în două centre din judeţul Arad - Grupul Şcolar de Industrie Alimentară şi Colegiul Economic - cu proba orală la Limba şi literatura română.

Din cei 243 candidaţi înscrişi la Gr. Şc. Ind. Alimentară Arad, 78 aveau de dat proba orală la română. Încă de la orele dimineţii pe holul şcolii se simţea atmosfera de examen.

Cei care urmau să intre aveau emoţii şi aruncau o ultimă privire pe cărţi şi notiţe. Claudia Cotuna ne spune că e pregătită dar totuşi ar prefera ceva din Creangă. Pe Bogdan Bota îl încearcă puţin emoţiile dar dacă ar vedea pe bilet „Eminescu" totul ar fi bine. Andrei Balint era cel mai fericit, a terminat examenul, a ştiut să vorbească „despre realism" şi a luat nota 9.

La Colegiul Economic Arad, din 265 de candidaţi înscrişi, 73 au avut de susţinut şi examenul oral la Limba şi literatura română. La ora documentării noastre, în faţa sălii de concurs, se aflau mai mulţi absolvenţi. Câţiva au ieşit (cu note modeste), iar alţii îşi aşteptau rândul.

Flavius Dehelean a terminat şi s-a descurcat deşi a avut un subiect destul de greu despre poezia lui Alexandru Macedonski. Înainte de întâlnirea cu comisia, Lavinia Dobrin şi Sorana Micle visau la subiecte accesibile: prima dorea Slavici şi Eminescu iar cealaltă, „Moromeţii" lui Marin Preda. Examenul de bacalaureat continuă astăzi cu proba orală la Limba şi literatura maternă iar mâine cu oralul la Limba şi literatura modernă.

Emoţii înainte de intrarea în sala de examen (Foto:V.F.)

J.A. VĂ ÎNTREABĂ: ***Ce părere aveţi despre reducerile de personal propuse pentru cei de la primărie şi consilii judeţene?***

„Nu este bine, cum să rămână în această perioadă fără slujbă? Până acum n-au fost prea mulţi? Eventual să le îngheţe salariul, iar după criză să-şi revină," punctează **Florin Marc**. Unii spun că de mult trebuia să se ia o astfel de decizie.

„Este foarte bine, pentru că primesc bani lunar şi nu fac nimic. Ideal ar fi fost dacă această decizie s-ar fi luat cu mult timp în urmă," consideră **Silviu Crişan**.

Alţii sunt de părere că ar trebui să se încerce să se treacă peste criză. „N-au fost prea mulţi angajaţi, dar datorită crizei financiare, trebuie redus personalul, deoarece nu sunt suficiente fonduri." sugerează **Lucian Trânc**. Unele voci spun că în România în situaţii dificile, se iau decizii dificile.

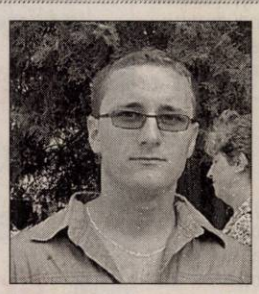

FLORIN MARC: Nu se poate să rămână în această perioadă fără slujbă.

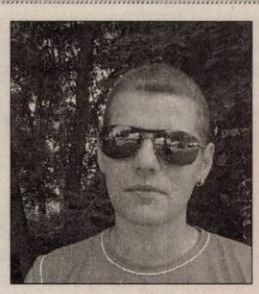

SILVIU CRIŞAN: Ideal ar fi fost dacă această decizie s-ar fi luat cu mult timp în urmă.

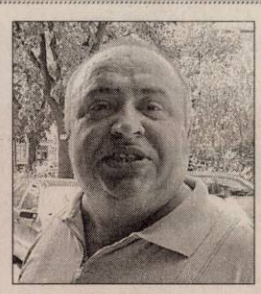

LUCIAN TRÂNC: N-au fost prea mulţi angajaţi, dar datorită crizei, trebuie redus personalul.

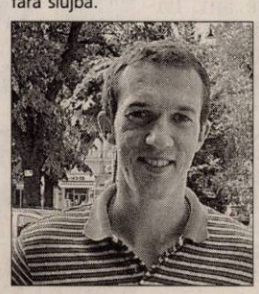

DARIUS PANTEA: Când sunt situaţii dificile şi măsurile care se iau sunt pe măsură.

CRISTIAN HĂRDUŢ: România este într-o permanentă criză.

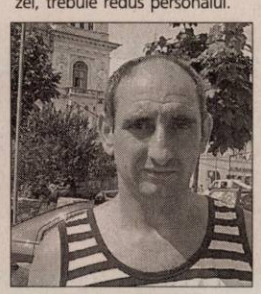

PETRU GAVRILĂ: S-au cheltuit bani fără rost, iar acuma încearcă să remedieze situaţia.

„Este bine, pentru că nu sunt plătiţi în funcţie de activitatea pe care o au, mulţi au salariul şi defapt nu fac nimic. " precizează **Darius Pantea**.

Şi alţii sunt de aceaşi părere.

„România este într-o permanentă criză, cu mult timp în urmă trebuia să se fi luat această decizie." menţionează **Cristian Hărduţ**.

Decizie eronată

Pentru mulţi, aceste soluţii nu sunt bine-venite în perioadă de criză când câştigurile sunt tot mai mici şi oamenii au de suferit. „Este o decizie total eronată, s-au cheltuit foarte mulţi bani fără rost, iar acuma încercă să remedieze situaţia, lăsând angajaţii fără slujbă în această perioadă," afirmă **Petru Gavrilă**.

PE SCURT

• **Ordine publică.** Agenții de ordine publică au aplicat 47 de sancțiuni contravenționale în valoare de 13.410 lei, pentru tulburarea ordinii și liniștii publice.

Luptă cu... cablurile

Arad (S.B.) - Cablurile aeriene au intrat în atenția ULALA. Reprezentanții uniunii au anunțat că vor lua măsuri. „În urma numeroaselor sesizări primite, ULAL va sesiza forurile competente, privind încalcarea aspectului urbanistic de către firmele care furnizează servicii de telefonie și internet, care montează și instalează cablurile sfidând orice normă urbană și peisagistică", menționează vicepreședintele ULALA, Vasile Arion.

Țigări de contrabandă

Vărșand (A.G.) - Polițiștii de frontieră de la Vărșand au descoperit două persoane de naționalitate maghiară care încercau să scoată ilegal din țară 1.000 de pachete de țigări ce urmau să fie comercializate în țara vecină. Attila K. și Pal J., conducând două autoturisme, au ascuns în locașul destinat roții de rezervă 700 de pachete de țigări marca Marlboro și 300 de pachete marca Golden Gate pentru care nu au putut prezenta documente. Marfa a fost confiscată, iar cei doi au primit câte 1.000 de lei amendă.

Incidente rutiere grave

Arad (A.G.) - Două accidente grave soldate cu două persoane rănite grav. În 15 august, pe DN 79, în Chișineu-Criș, Cornel N. din Socodor, aflat la ghidonul unei motocicdete Suzuki, a surprins și accidentat grav pe Lucreția Lucia P., de 38 de ani, din Nădab. Femeia, în calitate de bicicist, a traversat șoseaua fără să se asigure. Un alt accident grav a avut loc în Lipova. Dan Octavian U., de 36 de ani, din Arad, l-a accidentat grav pe Iulian I., de 42 de ani, din Lipova. Cel din urmă circula pe un moped și, fiind sub influența băuturilor alcoolice, a virat brusc spre stânga fără să se asigure. Mopedistul nu purta nici vestă reflectorizantă și nici cască de protecție.

Hoț de mașini

Arad (A.G.) - Polițiștii arădeni s-au confruntat cu un caz mai complex. În data de 19 iulie, o locuință de pe strada Gheorghe Doja a fost spartă. Au fost furate mai multe bunuri din casă, dar și un Renault Megane, care era al proprietarilor respectivei locuințe. Polițiștii au găsit inițial mașina, abandonată pe una din străzile municipiului. În urma cercetărilor efectuate, a fost prins Ilie D., de 52 de ani, din Hunedoara, identificat ca fiind autorul furtului. Acesta a fost arestat preventiv și s-a ales cu un dosar penal pentru furt.

Fuziune cu forța la înălțime

■ S-a intrat în linie dreaptă pentru unificarea aeroporturilor din Arad și Timișoara.

ALIN GHERASIM
alin.gherasim@informmedia.ro

Aeroportul din Arad va fi parte a companiei Aeroporturile Banat (Foto A.G.)

Arad - Unificarea Aeroportului din Arad cu cel din Timișoara, o idee apărută încă din campania electorală parlamentară în programul de guvernare al PD-L, are toate șansele să se împlinească. Din declarațiile secretarului de stat în Ministerul Transporturilor, arădeanul Eusebiu Pistru, au fost întocmite o serie de acte și de documentații, care apropie momentul unificării celor două aeroporturi la numai câteva luni de zile.

„Au fost trimise deja actele către administrațiile locale"
EUSEBIU PISTRU

„Noi urmărim înființarea unei noi companii care se va numi Aeroporturile Banat. Am hotărât unificarea celor două aeroporturi din vestul țării, foarte apropiate, cel din Arad și cel din Timișoara. Motivul principal pentru care urmărim contopirea acestora într-o singură companie este concurența neloială pe care cele două societăți o fac una alteia. Pentru a aduce clienți, Aeroportul din Arad a venit cu oferte de preț mult sub cele din Timișoara, iar cel din orașul vecin a făcut la fel", a declarat Pistru.

Deja s-a trasat strategia pentru viitoarea companie. Ministerul Transporturilor a hotărât până și acționarii principali.

Vor fi cinci acționari

„Am făcut deja hârtiile și le-am trimis celor în cauză. Pe lângă Minister, acționari vor mai fi Primăria Arad, Primăria Timișoara, Consiliul Județean Arad și Consiliul Județean Timiș. Săptămâna trecută au fost trimise deja actele către viitorii acționari pentru ca aceștia să vadă termenii și condițiile. Așteptăm acordul lor, urmând ca, în cel mai scurt timp, să înființăm compania Aeroporturile Banat", mai spune secretarul de stat.

Din punctul acestuia de vedere, noua strategie se mulează perfect pentru ambele aeroporturi, urmând ca cel din Arad să se dezvolte și să intre în circuitul aerian.

FĂRĂ NEMULȚUMIRI

Ideea unificării celor două aerogări este deja destul de veche. Timișorenii au reacționat vehement când au auzit intențiile ministerului, refuzând total o colaborare cu Aeroportul Arad. Cu toate acestea, Eusebiu Pistru a dorit să le închidă gura o dată pentru totdeauna vecinilor de peste Mureș: „Aeroportul din Timișoara e proprietate a Ministerului Transporturilor, care este acționar majoritar. Ținând cont că Ministerul a hotărât ca cele două aeroporturi să se unifice, asta se va întâmpla și nu are nimeni ce să comenteze sau să se opună acestei hotărâri", a concluzionat secretarul de stat.

Accidente pe bandă rulantă

Arad (A.G.) - Patru accidente ușoare au avut loc într-o singură zi, în urma cărora șapte persoane au suferit răni ușoare. Primul a avut loc pe drumul care leagă Horia de Arad. Adrian M., de 28 de ani, conducea un autoturism fără a avea permis de conducere și fiind sub influența alcoolului. A pierdut controlul mașinii și s-a răsturnat. Atât șoferul, cât și alte patru persoane aflate cu el au fost rănite ușor, dar au refuzat internarea în spital. În Seleuș Anișoara Florentina V., de 29 de ani, a condus fără a avea permis și a intrat în coliziune cu un moped. În urma accidentului a fost rănit Andrei Silviu G., de 3 ani, pasager pe moped. Șoferița s-a ales cu dosar penal.

Un alt accident în care a fost implicat un moped a avut loc pe DN 79 A. Flore T. din Socodor a pierdut controlul vehicolului și a intrat într-un parapet de pe marginea drumului. Accidentul s-a soldat cu un rănit, respectiv Radu M., de 10 ani, pasager pe moped.

Bătaie în bar

Arad (A.G.) - Polițiștii le-au întocmit dosare penale pentru săvârșirea infracțiunii de loviri și alte violențe lui Mircea B., de 53 de ani, și Ioan Cristian C., de 33 de ani, ambii din Arad. Pe 15 august, într-un bar din apropierea Pieței Catedralei, aceștia l-au agresat fizic pe Vasile D., de 54 de ani, barman al localului cu pricina.

Chemați la școală

Arad (S.B.) - Consiliul Național al Întreprinderilor Private Mici și Mijlocii – filiala Arad, în parteneriat cu Centrul de Afaceri Master din Deva și Universitatea de Vest „Vasile Goldiș", organizează la Lipova, între 16-18 septembrie și la Chișineu Criș, între 28-30 septembrie, cursul „Comunicare și managementul conflictelor". Cursurile durează trei zile și se desfășoară în cadrul proiectului "Resurse umane competente – bază a dezvoltării economiei locale" finanțat din fonduri Phare.

Infracțiune repetată

Vărșand (A.G.) - Postul de control al Poliției de Frontieră din zona Vărșand a oprit pentru control un autoturism condus de către Rudolf F., cetățean român, în vârstă de 35 de ani. La controlul documentelor, polițiștii de frontieră i-au solicitat bărbatului și permisul de conducere. Acesta a declarat că l-a uitat acasă. În urma cercetărilor, s-a stabilit că bărbatul nu posedă un asemenea document. Mai mult, acesta are un dosar de urmărire penală tot pentru conducere fără permis, deschis de Poliția Pilu. Cel în cauză a fost predat polițiștilor pentru continuarea cercetărilor.

RECLAMĂ

JURNAL ARĂDEAN
SPORT

PE SCURT

● **Întăriri.** Despărţirea de şase dintre jucătorii de bază nu-l sperie pe antrenorul Gloriei, Radu Anca (foto), care este convins că tânăra lui echipă va face o figură frumoasă în viitorul sezon de Liga III. Ultimele întăriri, L. Todea, Enciu, Filaret, Negru, Băişan şi juniorul Tau, îi întăresc convingerea.

● **Vizită de curtoazie ?** Liantul dintre AJF-urile din ţară şi FRF, Patriţiu Abrudan a efectuat o vizită-fulger la Arad. Prilej numai bun pentru ajefişti de a emite un comunicat de presă, care ne-a adus aminte de vremurile pe care le credeam apuse. Doar pupăturile dintre Selejan şi Abrudan au lipsit.

ALBE ŞI NEGRE

Omul din umbră

DANIEL SCRIDON
daniel.scridon@informmedia.ro

În cadrul programului „reabilitare terenuri sport", Primăria Municipiului Arad a mai bifat, recent, o acţiune lăudabilă. Cele două terenuri de baschet în aer liber ale Colegiului Naţional „Moise Nicoară" au fost acoperite cu un material special, cu proprietăţi elastice, conceput special pentru protecţia sportivilor. Lucrarea este garantată şase ani şi a fost executată cu tehnologie germană de ultimă oră.

Chiar dacă nu-i place să iasă în evidenţă şi nici nu a fost amintit, fie şi-n treacăt, în comunicatul de presă al Primăriei, se cuvine să-l pomenim în acest colţ de pagină pe cel care a stat în spatele acestui parteneriat. Este vorba de Florin Bălan, patronul firmei Fed Speal Sport, de numele căruia se leagă, printre altele, modernizarea terenului Şega, dotarea cu iarbă sintetică a terenurilor acoperite de la „Serie A" ori a arenei „Ionuţ Popa". El este cel care a capacitat firma germană, prin contract, să execute cu titlu gratuit unul dintre terenurile de baschet de la „Moise Nicoară". Pentru toţi arădenii pasionaţi de sportul cu mingea la coş.

Confirmă

Bruxelles (A.H.) - Adrian Dodean, legitimat la CSM Arad, în ţară respectiv la Werder Bremen, peste hotare, a ocupat locul 1 la o întrecere desfăşurată în Belgia, în proba de dublu băieţi, alături de un jucător neamţ, coleg de club în Germania. La simplu, el a acces în faza şaisprezecimilor.

Cantonament

Senta (A.H.) - Sub comanda antrenorului coordonator Cristian Dodean, grupele de performanţă ale secţiei de tenis de masă a CSM Arad efectuează, în aceste zile, un stagiu de pregătire în Serbia, la Senta, la finalizarea căruia Andreea Fistyulof, Balint Bernadett şi Bianca Crişan vor participa la un concurs internaţional.

Cristian Dodean (Foto: A.H.)

Daniela Dodean (Foto FAN)

Argint

Beijing (A.H.) - Daniela Dodean a cucerit medalia de argint în proba de simplu, la categoria de vârstă Under 21, în cadrul Openului de tenis de masă al Chinei, după ce a trecut în semifinale de compatrioata ei, Elisabeta Samara, cu scorul de 4-2. La dublu, făcând pereche cu aceeaşi Samara, jucătoarea Clubului Sportiv Municipal Arad a ajuns până în sferturi, iar la simplu senioare, Dodean s-a oprit în şaisprezecimile de finală ale competiţiei.

UTA, trei puncte pentru moral

„Bătrâna Doamnă" lasă în urmă destule probleme şi priveşte încrezătoare spre disputa cu FC Bihor.

Arad (A.H.) - Ce-i mai greu pare să fi trecut pentru „Bătrâna Doamnă". Este vorba despre săptămâna trecută, ultimele şapte zile dovedindu-se extrem de agitate, încărcate şi pline de convulsii. A fost, mai întâi, problema jucătorilor de la Gloria, pentru care tratativele nu au fost deloc line însă au dat rezultate, şase dintre aceştia (Bălgrădean, Bujor, Copil, Ţucudean, Sălăjan şi Manea) făcând pasul spre UTA. A urmat o nouă parte grea - încheierea contractelor cu componenţii lotului. Conducerea nu s-a înţeles imediat cu toţi fotbalişti, totuşi în cursul zilelor de miercuri şi joi s-au semnat respectivele acte. Cu o singură excepţie: portarul Mârne, cu care nu s-a ajuns la un acord şi datorită faptului că fuseseră aduşi, pe postul său, doi „goal-keeperi". Şi au mai fost unele complicaţii la transferul lui Batin, plata cu emoţii a datoriei către Radovanovic (ambele, din fericire, rezolvate), accidentările lui Edson şi Mutulescu, scoşi din calcule pentru meciul din prima etapă...

Răbufnire

În cele din urmă, eliberată din acest cerc vicios, UTA a răbufnit sâmbătă, în faţa nou-promovatei FC Baia Mare, pe terenul acesteia, la debutul în ediţia 2009-2010 a Ligii a II-a. Nu a fost tocmai uşor, „alb-roşiii" nu au făcut un meci foarte mare, dar importantă rămâne victoria obţinută. A contat că arădenii au înscris primii, adversarii fiind copleşiţi la întâlnirea cu un eşalon superior (lucru recunoscut de antrenorul Fabian, care sublinia că elevii săi au avut trac). Meciul s-a decis în nici un sfert de oră, în repriza secundă, interval în care jucătorii noştri au punctat de trei ori.

Protagoniştii Batin şi Bota

Protagoniştii confruntării au fost, fără discuţie, Batin şi Bota. Vârful legitimat de UTA nu a avut o primire prea călduroasă pe arena unde a cunoscut consacrarea. El şi-a făcut datoria, ataşamentul pentru culorile galben-albastre neîmpiedicându-l să se remarce. Astfel, Batin a izbutit să îşi treacă în cont o dublă şi a intrat rapid în inimile suporterilor în alb şi roşu, câştigându-le simpatia. Dacă Batin a fost eroul pozitiv, o menţiune specială meritând-o şi Roman, autorul unei reuşite de kinogramă, la polul opus s-a situat Bota. Portarul gazdelor a greşit grav la două goluri, fiind considerat de către localnici drept principal vinovat pentru insucces.

Indicaţiile antrenorului Ionuţ Popa au dat rezultatele scontate pe tabelă (Foto FAN)

SÂMBĂTĂ, LA ORA 11

Următorul adversar al echipei UTA va fi sâmbătă, 22 august, FC Bihor. Meciul se va desfăşura cu începere de la ora 11, pe stadionul „Francisc Neumann".

Pe podium. Cel mai tânăr pilot din motociclismul românesc, Andrei Filimon a obţinut un merituos loc III în ultima etapă a C.N. de viteză, desfăşurat pe Aeroportul din Caransebeş. Chiar dacă şi-a propus o clasare mai bună, Andrei a dovedit că ştie ce este fair-play-ul, felicitându-şi adversarii (Foto: FAN)

Jefuit în Grecia

Arad (D.S.) - Clopoţelul a vestit, aseară, pentru cele şapte jucătoare autohtone ale B.C. ICIM, sfârşitul vacanţei. De la reunire a lipsit, surprinzător, noul antrenor Yoannis Diamantakos. Acesta a fost jefuit de conaţionali, chiar înaintea plecării din Grecia. În consecinţă, la ora decolării avionului său spre România, Diamantakos dădea cu subsemnatul la poliţie, în încercarea de a obţine, în regim de urgenţă, noile acte necesare părăsirii ţării. Acest lucru se va întâmpla spre sfârşitul acestei săptămâni.

În lipsa acestuia, şedinţa de pregătire a fost condusă de directorul tehnic, Dan Moraru.

S-au remarcat în Ungaria

Debrecen (D.S.) - Recent, grupele de vârstă 1999 şi 2000 ale Clubului Sportiv Şcolar Gloria Arad au participat la un puternic turneu internaţional în Ungaria.

Pregătite de prof. Clopu, cele două echipe au avut comportări onorabile, clasându-se pe locurile VIII, respectiv, V din cele 30 echipe înscrise în competiţie. Iată jucătorii deplasaţi la Debrecen: Cotuna, Păcurar, Biro, Robotean, Stoian, Boariu, Ciobanu, Lupuleţ şi Brotac (Grupa 1999), Obrad, Toda, Chira, Ivanovici, Şuibea, Cornean şi Laurenţiu (Grupa 2000).

Pentru cele două grupe de perspectivă ale CSŞ Gloria urmează, începând de astăzi, un cantonament de o săptămână la Battanya, la care participă 25 de jucători.

„Este o perioadă de acumulări, pentru un sezon în care ne-am propus să creştem din punct de vedere valoric" - ne-a declarat prof. Clopu.

Start, la „Ţiriac Trophy"

Arad (L.S.) - Ieri, la hotel „Coandi", a avut loc tragerea la sorţi a tabloului principal al turneului de tenis „Ion Ţiriac", dotat cu premii în valoare de 10.000 de dolari.

Alături de arbitrul principal, timişoreanul Mihai Dumitrescu, au mai participat Anela Freer, directorul concursului, şefa Centrului Cultural Judeţean Arad, Ana Maria Dumitrean şi jucătorii Marius Copil (România) şi Antal Van der Duim (Olanda).

În primul tur, arădeanul Maris Copil va evolua, în cursul zilei de mâine, în faţa necunoscutului slovac Zalan Klempa, venit din calificări. Jucătorul nostru este favorit 3 la această competiţie. Copil a declarat că vrea să joace

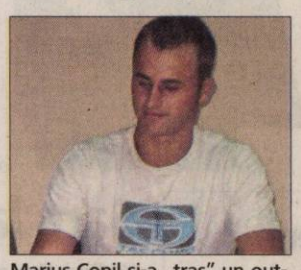

Marius Copil şi-a „tras" un outsider, în primul tur (Foto: L.S.)

cât mai bine la acest concurs, vrea să-l câştige, dar s-a ferit să spună dacă îi este frică de vreun adversar, dacă ar vrea să evite pe cineva de pe tabloul principal.

Meciurile se desfăşoară, începând cu ora 10.00, pe terenurile clubului de tenis „Green Place", de lângă ştrandul „Neptun".

Speranţe spulberate

Bucureşti (D.S.) - Întrunit, ieri, Comitetul de Urgenţă al FRF a ratificat retrogradarea echipei CSU Vasile Goldiş Arad în Liga III, oferind dreptul următoarei clasate în sezonul trecut în Seria II a eşalonului secund, CFR Timişoara, să evolueze în Liga II. Feroviarii de pe Bega vor lua locul lui Liberty Salonta în programul competiţional.

Următoarele mutări - FCM Târgovişte, în Seria a II-a şi CS Otopeni, mutată în Seria I - vor fi, cel mai probabil, aprobate în cursul zilei de miercuri.

„Onoare", etapa II

Arad (D.S.) - Campionatul Judeţean „Onoare", ediţia 2009/2010, a bifat runda cu numărul doi. Iată rezultatele consemnate şi situaţia în fruntea ierarhiilor.

Seria A - Atletico Arad - Săvârşin 3-2, Inter Arad - Sp. German 4-3, Zăbrani - Macea 4-3, Munar - Turnu 1-2, Semlac - Zimandu Nou 9-1, Aluniş - Horia 2-1, Secusigiu - Tisa Nouă 1-3, Mândruloc - Sânicolaul Mic 3-1, Zădăreni - Bârzava 4-1.

Cu maximum de puncte, 6, găsim despărţite de golaveraj echipele din Semlac, Zăbrani, Mândruloc şi Atletico Arad.

Seria B - Beliu - Dezna 2-1, Buteni - Şimand 3-0, Gurba - Apateu 1-0, Fl. Ţipari - Sintea Mare 4-0, Tauţ - Grăniceri 7-0, Drauţ - Satu Nou 2-1, Vârfurile - Şepreuş 5-3, Berechiu - Chereluş 6-3, Şiria - Sânpaul 3-1.

În clasament conduc Tauţ şi Berechiu, cu câte 6 puncte.

PE SCURT

● O medalie. Delegaţia României a încheiat Campionatul Mondial de kaiac-canoe de la Dartmouth (Canada) pe poziţia a 19-a, cu o singură medalie cucerită, bronzul în proba de canoe 4 pe distanţa de 1.000 de metri.

Optimist

Craiova - Patronul Universităţii Craiova, Adrian Mititelu, a declarat, după victoria cu Pandurii, că a mai discutat cu Victor Piţurcă pe tema venirii acestuia pe banca tehnică a formaţiei din Bănie şi va primi un răspuns după partida de etapa viitoare. (Sursa: NewsIn)

Acuze

Vaslui - Adrian Porumboiu (foto), a declarat, după egalul cu FC Braşov, că maniera de arbitraj a brigăzii conduse de Radu Petrescu a fost una împotriva echipei sale, motiv pentru care îşi doreşte arbitri din străinătate în viitor. „Am crezut că episodul Piteşti i-a mai zgâlţâit, dar mocirla este prea mare. Nu cred că Huzu face delegările, ci alţii. Au venit cu temă la Vaslui". (Sursa: NewsIn)

Calificare ratată

Budapesta - Reprezentativa feminină de handbal a României a ratat calificarea în grupele principale ale Campionatului European de tineret, din Ungaria, după ce în ultimul joc al Grupei C a fost învinsă duminică de Suedia, scor 31-16 (17-5), informează site-ul oficial al competiţiei.

În celelalte două partide disputate în cadrul Grupei C, tricolorele au câştigat în faţa Danemarcei, scor 27-25, şi au pierdut cu Olanda, scor 31-34.

Primele două clasate, Olanda, cu 6 puncte, şi Suedia, cu 4 puncte, s-au calificat în grupele principale, în timp ce România, cu două puncte, şi Danemarca, fără vreun punct, vor evolua în Grupa 2 secundară, alături de Polonia şi Serbia. (Sursa: NewsIn)

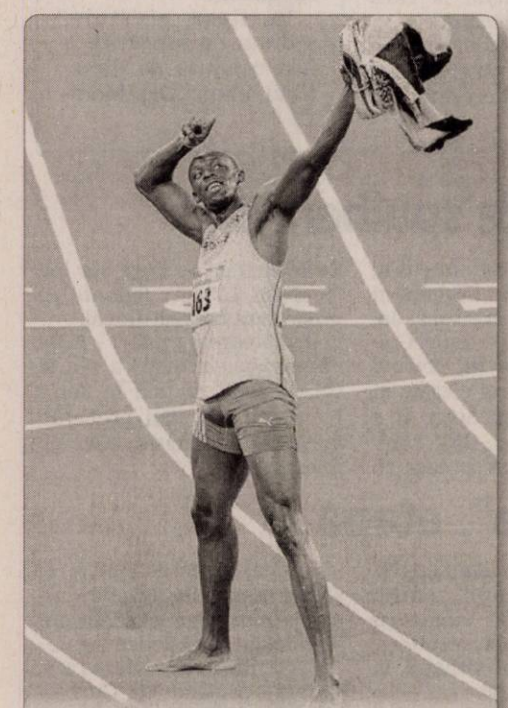

Record mondial. Jamaicanul Usain Bolt, triplu campion olimpic la Beijing, a devenit campion mondial, duminică, la Berlin, în proba de 100 de metri şi a stabilit un nou record mondial, oprind cronometrul la 9 secunde şi 58 de sutimi. (Foto: EPA)

Pe tablou

Montreal - Tenismena română Monica Niculescu (foto) a acces, luni, pe tabloul principal al turneului Roger Cup din Toronto (Canada) şi va debuta în primul tur împotriva israelience Shahar Peer, la turneul dotat cu premii totale în valoare de două milioane de dolari. Niculescu a trecut în ultimul tur al calificărilor de Gisela Dulko (Argentina), scor 2-6, 6-1, 6-3 şi şi-a asigurat deja 30 de puncte WTA.

Monica Niculescu este prezentă şi pe tabloul principal al probei de dublu, unde va face pereche cu Vania King (SUA). În manşa inaugurală, cele două vor întâlni perechea spaniolă formată din Nuria Vives Llagostera şi Maria Jose Martinez Sanchez. (sursa NewsIn)

Momentul adevărului

■ Iancu şi Sabău sunt reţinuţi în declaraţii, spunând că meciul cu Stuttgart e foarte greu.

Timişoara - Marian Iancu a ajuns aseară la Timişoara şi astăzi va fi prezent la meciul cu Stuttgart, în lojă. Înainte de meci, boss-ul viola se va întîlni cu jucătorii. „Pentru asta am investit în fotbal, jucătorii pentru asta s-au apucat de fotbal. Ce poate fi mai frumos decît asemenea meciuri? E important că am ajuns aici, sperăm să nu ne facem de rîs şi să arătăm că fotbalul românesc are resurse. Vrem să căpătăm experienţă, să devenim un nume, să depăşim statutul de outsider", a spus Iancu. Patronul Politehnicii Timişoara, Marian Iancu a declarat că în ciuda calificării în play-off-ul Ligii Campionilor, obiectivul echipei nu este neapărat accederea în faza grupelor.

„Avem limitele noastre impuse de o Românie în care trăim. Nu voi pune presiune pe bugetul nostru şi vom vedea, după o discuţie cu Neluţu, dacă mai aducem vreun jucător. Totuşi, nu parcurgem un moment în care să ne permitem să aducem jucători foarte valoroşi. Obiectivul nostru este accederea în grupele din Liga Europa şi practic să ne promovăm pe noi înşine în Europa. Nici nu vreau să fiu foarte preocupat de cine va veni la Timişoara. Nu avem ca obiectiv Liga Campionilor", a precizat Marian Iancu. Pe de altă parte, antrenorul timişoarei, Neluţu Sabău i-a disecat pe nemţi după primele două etape din Bundesliga, apreciind că şi un rezultat nul le va creşte timişorenilor şansele de calificare Sîmbătă seara, Neluţu Sabău şi-a studiat în detaliu adversarul pe care va încerca să-l anihileze astăzi pe Bega.

Stuttgart, ca şi Poli, joacă într-un clasic 4-4-2. „E o echipă extrem de disciplinată tactic, nu lasă nimic la voia întîmplării. Are o organizare nemţească , în care fiecare îşi respectă sarcinile de joc. Va trebui să marcăm la Timişoara, dar cel mai important e să nu primim gol. Dacă ne apărăm bine şi nu luăm gol, avem şanse de calificare. Şi un 0-0 ar fi bun", a mărturisit „Moţu". (Sursa: NewsIn)

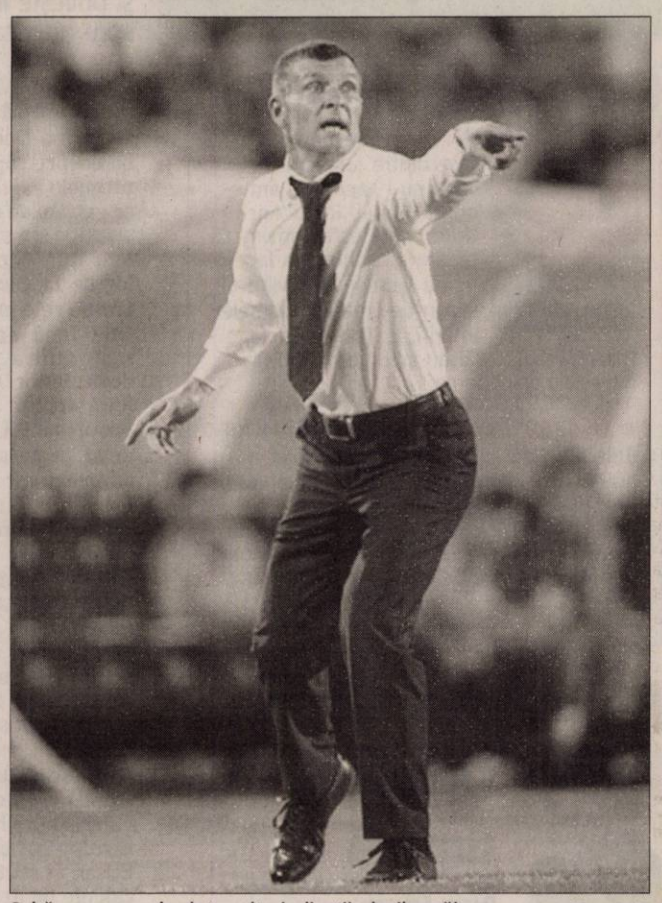

Sabău va avea de dat multe indicaţii elevilor săi. (Foto: FAN)

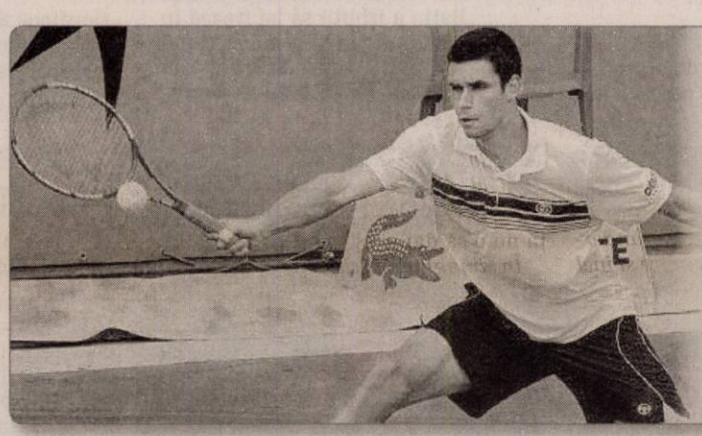

În urcare. Tenismenul român Victor Hănescu ocupă locul 28 în clasamentul ATP, cu patru poziţii mai sus decât săptămâna trecută. Celălalt român din top 100, Victor Crivoi, a urcat trei locuri în ierarhia ATP, până pe 75, aceasta fiind cea mai bună clasare a sa din carieră. (Foto: EPA)

A rămas

Bucureşti - Vasile Turcu a declarat că a renunţat să părăsească clubul din Ştefan cel Mare, iar la următorul meci de pe teren propriu, cu CFR Cluj, o să fie prezent în tribună alături de ceilalţi acţionari ai roş-albilor. „Sunt acţionar la Dinamo" - a spus Turcu. (Sursa: NewsIn)

„Unirea nu a murit"

■ Aşa s-a exprimat Dan Petrescu, după victoria din Ghencea, supărat pe unii cârcotaşi.

Bucureşti - Antrenorul Unirii Urziceni, Dan Petrescu (foto), a declarat, duminică, după victoria din deplasare cu Steaua, că este extrem de fericit de succes, mai ales că este primul obţinut în Ghencea ca antrenor, şi consideră că reprezintă o lovitură dată celor care îi contestau echipa în acest început de sezon.

„Sunt foarte fericit, am obţinut o victorie importantă în faţa celei mai în formă echipe din campionat. Chiar dacă ne-am impus, am văzut o echipă Steaua mult schimbată în bine faţă de cea din sezonul trecut, cu jucători care pot face oricând diferenţa. Am avut însă un portar în zi mare, poate asta a fost şansa noastră. A fost un meci de luptă, peste media campionatului. Este prima mea victoria ca antrenor în Ghencea şi din acest motiv este cu mult mai importantă. Mă bucur că am câştigat pentru că lumea spunea că Unirea a murit, dar în meciul cu Steaua am demonstrat că existăm", a spus Petrescu. (Sursa: NewsIn)

Gaţu nu demisionează

Bucureşti - Preşedintele Federaţiei Române de Handbal, Cristian Gaţu, a declarat, luni, că nu va demisiona din funcţia pe care o ocupă, dar în acelaşi timp afirmă că nu va mai candida pentru un nou mandat la viitoarele alegeri.

„A demisiona în acest moment, ar însemna că recunosc, de fapt, implicarea în scandalul aşa-numitei tentative de corupere a arbitrilor danezi, ceea ce resping categoric. Până la Adunarea Generală de alegeri, programată peste aproximativ o lună, am datoria să duc la bun sfârşit toate obligaţiile pe care mi le-am asumat. La Adunarea Generală din 2005 mi s-a încredinţat actualul mandat şi am anunţat oficial şi ferm că, la expirarea lui, nu voi mai candida la preşedinţia FRH", se arată în comunicatul semnat de Cristian Gaţu şi postat pe site-ul forului.

Pe de altă parte, Cristian Gaţu mai explică faptul că responsabilitatea organizării meciurilor de calificare la Campionatul Mondial din Croaţia al naţionalei masculine s-au ocupat Mihai Marinescu, Gheorghe Goran şi Marius Iliuţă, în timp ce de turneul olimpic de calificare al naţionalei feminine au fost responsabili Bogdan Macovei, Remus Drăgănescu şi Paul Soare. Astfel, Gaţu a condus naţionala feminină la Jocurile Olimpice de la Beijing, în timp ce Petre Paleu a fost şeful delegaţiei masculine la turneul final din Croaţia. (Sursa: NewsIn)

Şi-a revenit

Donetk - Răzvan Raţ a revenit la antrenamentele lui Şahtior Donetk, şi are şanse să fie oprit în lot de Mircea Lucescu pentru disputa din această săptămână cu Sivasspor, din play-off-ul Ligii Europa. „Sper să pot juca împotriva lui Sivasspor, pentru că este foarte important să ne calificăm", a spus Raţ. (Sursa: NewsIn)

Sare la gâtul adversarilor

■ Gigi Becali îl acuză pe Colţescu şi îi arată cu degetul pe responsabilii de la Urziceni.

Bucureşti - Gigi Becali a declarat, după eşecul cu Unirea Urziceni, că arbitrii sunt influenţaţi în deciziile lor de faptul că Mihai Stoica şi Dan Petrescu protestează la fiecare fază. „Acum mi-am dat seama de vrăjeala lor, ies Meme Stoica şi Dan Petrescu, încep să ţipe, iar arbitrul se intimidează şi face cum zic ei. Lui Apostol nu i-a dat al doilea galben, doar l-a atenţionat, dar la noi, după ce a strigat Stoica, l-a eliminat imediat pe Kapetanos. De asta a şi fost luat Meme Stoica de Bucşaru, să ţipe la arbitri şi să atace pe la televizor. Nu o să se mai întâmple, trebuie să aducem arbitri străini, altfel ne fură Mihai Stoica şi Dan Petrescu. Are dreptate Borcea când cere arbitri străini", a spus Becali, imediat după meci. (Sursa: NewsIn)

Gigi Becali (Foto: FAN)

tendinte
Frumuseţe şi modă

Optimismul, un avantaj

Femeile optimiste trăiesc mai mult şi au un risc scăzut de a fi afectate de boală. Cele ranchiunoase sau care nu au încredere în oameni au mai multe şanse să moară de diverse afecţiuni.

Cred în cumpărarea a cât mai multe creme posibil, din categoria celor care «elimină ridurile fine»

SARAH JESSICA PARKER

70 euro

cheltuiesc, lunar, britanicele pentru a-şi cumpăra produse cosmetice

6

Îţi doreşti ca părul tău să arate mai mult timp ca şi cum ar fi proaspăt vopsit? Iată câteva trucuri care te vor ajuta să îi păstrezi culoarea vie şi strălucitoare. *Nu te spăla pe cap în ziua în care vrei să îţi vopseşti părul *Nu folosi şamponul timp de două zile de la vopsire *Foloseşte şampon şi balsam pentru păr vopsit *Spală-te pe cap cu apă călduţă, nu fierbinte *Încearcă să foloseşti uscătorul de păr cât mai rar posibil *Retuşează regulat: o dată la şase sau opt săptămâni - părul colorat cu vopsele semipermanente, o dată la patru sau şase săptămâni - în cazul vopselelor permanente, la două sau patru săptămâni - blondele *Tunde-te regulat, taie-ţi vârfurile cel puţin o dată la două luni

1 Lifetex Color, fiole pentru protecţia culorii, 6x10 ml, **112,50 lei**

2 Nivea Hair Care, tratament pentru păr blond, 250 ml, **14,80 lei**

3 Garnier Fructis, mască fortifiantă ultrahrănitoare, **18,90 lei**

4 Gliss (Schwarzkopf), tratament spray Liquid Silk, 200 ml, **19,10 lei**

5 Subtil, cremă reconstructivă pentru păr, 50 ml, **32,00 lei**

6 Ardes Cosmetici, cremă regenerantă tricoactivă, 200 ml, **46,30 lei**

Cauţi o nouă culoare pentru părul tău? Se poartă culorile cât mai naturale: ciocolatiu, culorile pământului sau nuanţe de blond cât mai aproape de natural. La polul opus, pentru firile rebele, se află contrastele puternice şi nuanţele electrizante, ţipătoare (Foto: FAN)

Cum te îmbraci la party?

Nu contează dacă e club, cocktail sau petrecere. Avem sugestii pentru toate ocaziile.

1. Ţinută de seară etno

Cand te uiţi la rochia florală Tibi, poţi să-ţi imaginezi deja că eşti într-o croazieră şi noaptea tocmai s-a aşternut, aşa că e timpul pentru petrecere. Mai ai nevoie de o pereche de sandale sexy cu toc şi un plic pentru nimicurile tale şi... eşti gata!

În imagine: rochie Tibi, sandale Rupert Sanderson, plic Accessorize şi inel Ringseclectic

2. Ţinută de seară „animalică"

Printurile de leopard din acest sezon se abat de la regula generală, adică de la culorile clasice maro/crem şi negru. La mare căutare sunt print-urile în culori tari. Aşa că, dacă eşti în căutarea unei ţinute sexy pentru club, află că ai găsit-o!

În imagine: rochie Just Cavalli, colier Monica Vinader, pantofi şi plic Christian Louboutin

3. Ţinută de seară elegantă

Dacă trebuie să mergi la un cocktail sau la o petrecere mai sofisticată, ştim pe cineva care te poate ajuta: micuţa rochie neagră! Nu îţi mai trebuie decât o pereche de sandale elegante şi un plic şi cu siguranţă nu o să dai greş.

În imagine: rochie de seară Moschino, sandale Jerome C Rousseau şi plic Stella McCartney

4. Ţinută de seară feminină

Ştii cum poţi obţine un look feminin, curat şi de efect? Ai nevoie de o rochie neon şi de câteva accesorii nude. Mai mult, pantofii nude cu toc sunt un truc foarte bun pentru mignone, pentru că trecerea de la pantof la picior nu este atât de bruscă şi nu toată lumea o să oberve că porţi tocuri.

În imagine: rochie de seară Leaves of Grass, plic Accessorize, pantofi Mango

5. Ţinută de seară electrizantă

O seară hip de vară are nevoie de o ţinută pe măsură, mai exact de una electrizantă, realizată cu ajutorul unei rochiţe fluide, plină de paiete mici şi delicate. Mai ai nevoie de câteva accesorii în ton cu rochia mini (nu vrei să exagerezi, rochia este destul de sclipitoare şi nu mai are nevoie de alte artificii) şi eşti gata.

În imagine: rochie de seară Phillip Lim, sandale Burberry şi plic Accessorize

Inspiră-te din stilul vedetelor!

1 Jennifer Aniston a ales să strălucească îmbrăcând o rochie mini, lame, metalizată şi fără bretele. O opţiune extrem de sexy!

2 Ideală pentru pielea bronzată, rochia turcoaz pe un singur umăr te poate transforma într-o adevărată zeiţă. Fă o declaraţie de stil la fel ca **Stephanie Pratt!**

3 Ashley Greene îţi propune rochia gri-neutru. Cu tăieturi simple, geometrice, acest tip de rochie nu mai are nevoie decât de o pereche de pantofi!

4 Megan Fox a reuşit să-şi scoată silueta în valoare cu ajutorul rochiei roz aprins, fără bretele. Accesoriile au fost de prisos.

5 Pentru petrecerile sexy de vară, **Halle Berry** te poate inspira cu o rochie neagră, transparentă în zona gâtului şi decolteului.

Arădenii se distrează...

1 între două nu te plouă 2 iubire mare 3 distracţie pe ringul de dans 4 la balcon e mai incitant 5 le e drag să petreacă

GARSONIERE

• **Vând garsnoieră** 33 mp, compusă din baie, cameră, bucătărie, complet mobilată, 18000 Euro, negociabil. Telefon 0746344593. 268311

• **Vând garsonieră** confort 1, Vlaicu, 37 mp, preț 22.000 Eur. Telefon 0742.141.357, 0742.141.359. 251414

• **Vând garsonieră** confort 1, Miorița, Bl. 240, etaj 2, 22.500 Euro, negociabil. Telefon 0741.141.783. 265721

• **Vând garsonieră** mobilată- utilată zona UTA, strada Inului. telefon 0723416959. 268502

AP.1 CAMERĂ

• **Vând apartamente** cu 1 și 2 camere, bloc nou, zona Spitalului Județean. 0746.194.428; 0762.213.545. 171097

AP.2 CAMERE-ARAD

• **Vând apartament** cu 2 camere decomandate, bucătărie, baie, balcon închis, garaj, în Lipova, lângă stadion. Preț negociabil. Informații telefon 0744.618.010. 240399

• **Vând apartament** zona Fortuna, confort 2, etaj 1, 0722470766. 269505

• **Vând apartament** 2 camere Uta, 27.000 Euro. Telefon 0733.442.000. 234658

• **Vând apartament** 2 camere, confort 2, intim etaj 2/4, preț 27.000 Euro, telefon 0743171046, 0724347972. 246399

• **Vând apartament** 2 camere- 73 mp, etaj 2, renovat, garaj, 6 Vânători, 40.000 Euro, negociabil, sau schimb cu garsonieră confort. 0745127074. 262800

• **Vând apartament** 2 camere, la cheie, în bloc nou, lângă Euromedic, zona 300. Telefon 0744.568.881. 265772

AP.3 CAMERE-ARAD

• **Vând apartament** cu 3 camere decomandate, bucătărie, 2 băi, logie, Lipova, str. Bugariu, zonă centrală. Informații la telefon 0722.957.937. 240489

• **Vând apartament** 3 camere, în Alfa, mobilat și utilat complet, centrală proprie 63000 Euro, 0754043431. 260053

• **Vând apartament** 3 camere în zona Miron Costin, etaj 1/4, balcon, 2 băi, termotecă, clima, 100 mp. Informații telefon 0745.631.693. 262574

AP.4 CAMERE-ARAD

• **Vând apartament** 4 camere, aer condiționat, termotecă, Peneș Curcanul (lângă Tricoul Roșu). Telefon 0747.989.901, orele 07.00- 17.00 211644

• **Vând apartament** 4 camere lux, spațios, etaj 2, Z- turi, 0744.542.931. 265323

• **Vând apartament** 4 camere, zona Vlaicu, negociabil, 0729.740.629. 266170

APARTAMENT LA CASĂ

• **Vând apartament** 2 camere, la casă(în spatele poliției)curte, încălzire proprie, 55.000 Euro, telefon 0754892005, 0257/ 282063. 267081

CASE-ARAD

• **Vând căsuță** nr.127 pe strand, zonă deosebită, teren 160 mp, merită văzută. Telefon 0257/256770, 0722/325198. 269310

• **Vând casă** cu teren intravilan mare, SC= 80 mp, ST= 1458, FS= 20, în Micălaca, str. Voinicilor, negociabil. Telefon 0745.320415. 266527

• **Vând casă** Grădiște, 4 camere, 2 băi, bucătărie, hol mare, curte+ grădină, toate utilitățile, suprafață 670 mp. Telefon 0727.798.269. 221144

• **Vând casă** în Aradul Nou. Informații telefon 0727126733. 259977

• **Vând casă** solidă, central, 3 camere, teren, 530 mp, 149.000 Eur. Informații telefon 0257/282793, 0744.623.459. 238750

• **Vând casă,** central, cartierul Funcționarilor. Telefon 0744.577.971. 198717

• **Vând case** la cheie 75.000 Euro, Pîrneava. Telefon 0733.442.000. 234656

• **Vând imobil** nou, 200+30 mp, 2 curți, str. E. R. Ciorogariu, 0740.886.894. 247221

• **Vând urgent** casă, str. Libertății nr. 28. Telefon 0745.766.879. 262389

• **Vând/Închiriez casă** 3 camere, garaj, piscină, strada Posada.Telefon 0724.252.689, 0744.623.670. 268124

• **Vand urgent&ieftin** casa&teren str.Stanjenel,Micalaca si str.O.Goga.Tel0744568885 265334

CASE-JUDEȚUL ARAD

• **Vând casă** țărănească, localitatea Sebiș, str. Someșului nr. 43, front stradal 9,5, preț negociabil. Telefon 0744.173.714. 267992

• **Vând casă** cu grădină situată la șosea ocupabilă imediat în Miniș de Ghioroc, preț negociabil, 0257/461.054, 0733.240.230. 268234

• **Vând casă** Curtici 3 camere, bucătărie, grajd, apă, grădină. Telefon 0745505122. 261216

• **Vând casă** mare de cărămidă cu grădină, la șosea, în localitatea Cil. Informații telefon 0257/310114. 260636

• **Vând casă** mare, Chișineu Criș. Telefon 0257/350077. 267903

• **Vând casă** nouă proprietate personală ocupabilă imediat având amenajări speciale în interior în Miniș de Ghioroc preț negociabil, 0257/461.054, 0733.240.230. 268228

• **Vând casă** în Păuliș. Telefon 0723.253.924. 238625

• **Vând casă,** Șiria, str. Spiru Haret nr. 99 (zona Bisericii Catolice). Informații la telefon 0741.976.538, fix 0257/518028. 267601

• **Vând loc** casă intravilan în noul cartier rezidențial din Mândruloc. Telefon 0723.513.102. 267978

• **Vând urgent** casă 2 camere, bucătărie, fântână, curent, nelocuită de 5 ani, necesită reparații, sat Groșii Noi, comuna Bârzava. Telefon 0744.101.827. 267143

• **Vând urgent** casă, Sântana, 4 camere, baie, bucătărie, anexe, 0788.144.518. 268800

CASE-ALTE JUDEȚE

• **Vând ori** schimb cu apartament în Arad, casă nouă 4 camere, dependințe, în Bătania, zona Centrală, 0745.252.510. 267994

CASE DE VACANȚĂ-ALTE JUDEȚE

• **Case și** terenuri intravilan BATTONYA, DOMBEGHYHAZA, ieftin, utilități, 0722257409, 0770231353. 258042

SPAȚII COM-JUDEȚUL ARAD

• **Vând magazie** Sânleani, 800 mp, 35.000 EUro, negociabil. Informații 0741150010. 269098

TERENURI LOCAL

• **Vând teren** intravilan ST- 1458, FS- 20 m, Micălaca, str. Voinicilor. Telefon 0745.320.415. 239682

• **Vând teren** intravilan, drept de construcție cca 300 mp, zona centrală, Calea ROmanilor, Arad, telefon 0753.568.055. 268815

• **Vând teren** 1000 mp Pîrneava, str. Oituz. Telefon 0733.442.000. 234647

• **Vand teren** cu utilitati&proiect sediu firma,zona aeroport,langa autobanda.Tel0744432812 265336

TERENURI JUDEȚ

• **Vând loc** casă intravilan în noul carier rezidențial din Mândruloc. Telefon 0723.513.102. 267978

• **Vând loc** de casă în Sânpaul, 840 mp, FS 24 m.Telefon 0732.442.827. 267094

• **Vând loc** intravilan 1400 mp, comuna Șiria, cu toate facilitățile, preț bun. Telefon 0753.070.294. 267155

• **Vând locuri** de casă la Mâsca, la șosea, 0741.066.035. 254271

• **Vând teren** intravilan în Livada, suprafață 1080 mp sau 680 mp, preț 25 Eur/mp. Telefon 0726.184.355, 0744.768.410. 251601

• **Vând 3** ha pășune la intrare în Șiria, 1500 Eur/ha, negociabil. Telefon 0753.070.294. 267392

• **Vând 31.000** mp în Curtici, 997, curent electric la 20 m, 1.5 Euro/mp negociabil, telefon 0741150010. 268911

• **Vând 6308** mp, intravilan, Sânleani, 14,5 EUro/mp, negociabil, telefon 074150010. 268977

• **11500 mp** șoseaua NĂDLAC, FS mare, utilități, proiect Hotel, 0722- 257409. 258036

IMOBILE CHIRII

• **Închiriez apartament** 2 camere mobilat, Vlaicu. Telefon 0723.447.510, 0728.364.169. 246052

• **Închiriez apartament** 3 camere, Alfa, etajul II, termopan, combină, mașină de spălat, TV, internet, veselă, chiria lunară 250 Euro/lună+1 lună garanție. 0744270665. 246468

• **Închiriez apartament** 1 cameră, Micălaca, zona Profi, 0723.327.195. 259465

• **Închiriez apartament** 2 camere pe termen lung, Vlaicu.Telefon 0357/414965, 0726.642.577. 266274

• **Închiriez apartament** 1 cameră, Praporgescu, mobilat, de astăzi și din 20 septembrie 2 camere, lângă BRD, Gară, mobilate, 0744.127.569. 266556

• **Închiriez apartament** 3 camere zona Maiakovski, etaj 1, mobilat modern; termotecă, aer condiționat în toate camerele, dotat cu toată aparatura electrocasnică. Preț 300 Eur, negociabil. Telefon 0744.708.437. 267103

• **Închiriez apartament** 1 cameră, Micălaca, mobilat, proaspăt zugrăvit, 0746.130.402. 267137

• **Închiriez apartament** 2 camere, Alfa, parțial mobilat. Relații la telefon 0747.758.834. 267140

• **Închiriez apartament** 2 camere, decomandat, Micălaca 300, mobilat impecabil, utilat, 250 Euro/lună, 0723.308.286. 267148

• **Închiriez apartament** 2 camere mobilat, utilat, Vlaicu, 200 Euro/lună, 0723.308.286. 267157

• **Închiriez apartament** 2 camere, decomandate, mobilat, 170 Euro/lună,P- ța Mică, 0723.308.286. 267163

• **Închiriez apartament** 2 camere, zona Vlaicu, 500 RON, 0747.230.521, 0770.231.827. 268711

• **Închiriez apartament** 2 camere, semimobilat, 160 Euro, telefon 0741953196. 268722

• **Închiriez apartament** 2 camere, Micălaca, telefon 0746174540. 269261

• **Închiriez apartament** 1 cameră Vlaicu, mobilat și garsonieră conf III. Telefon 0724.028.250. 268517

• **Închiriez cameră** demisol mobilat, gresiat, două persoane. Telefon 0723693664, 0770217080. 268164

• **Închiriez casă** 3 camere, curte- grădină, Miorița. Preț bun. Telefon 0744.542.931. 265324

• **Închiriez garaj,** grădină, 700 mp, pe strada Episcop Roman Ciorogariul în Alfa, 100 Euro pe lună. Informații 0742733350. 269151

• **Închiriez garsonieră** modern amenajată și utilată 130 EUro/lună, negociabil. 0744627861. 262675

• **Închiriez garsonieră** pe Calea 6 Vânători. Informații la telefon 0748.223.381. 262803

• **Închiriez garsonieră** 33 mp, toate utilitățile 100 Euro, telefon 0746344593. 268367

• **Închiriez urgent** apartament 2 camere proaspăt renovat central. Telefon 0727.881.154. 268344

• **Caut gazdă** pentru elev clasa XI, băiat cuminte, liniștit. Telefon 0257/372671, 0745.839.746. 266592

• **Dau în** chirie garsonieră zona Centrală. Telefon 0740098343. 269460

• **Dau în** chirie 2 camere mobilate Gară-Micălaca, 150Euro, 0726.289.694. 268056

• **Dau în** chirie 2- 3 camere mobilate, Vlaicu, 0722.606.527. 268038

• **Închiriez apartament** 2 camere,contorizat,utilat,mobilat,strOituz.Telefon 0744936357 268125

• **Primesc în** gazdă o fată elevă, studentă, condiții deosebite, zonă centrală, informații 0357/805419, 0724040216. 0743789324. 262785

SPAȚII COM-ARAD

• **Închiriez spațiu** comercial strada Mihai Eminescu. Telefon 0744784910. 252826

• **Închiriez spațiu** pentru spălătorie auto, vad bun.Telefon 0745.252.510, 0740.032.812. 268010

• **Dau în** chirie spațiu comercial 300 mp, situat în Piața Gării. Telefon 0723.588.212. 266454

• **Frizerie închiriez** post lucru pentru cosmetică, manichiură- pedichiură, masaj. Telefon 0742.065.404. 251609

• **Ofer hale** spre închiriere în Parcul Industrial Uta. Telefon 0721.288.570. 267176

• **Ofer închiriez** cabinete medicale în Policlinică centrală, parcare gratis. 0755048519. 143880

• **Ofer, închiriez** frizerie ultracentrală, super dotată cu 450 Eur, 0755.048.519. 267134

• **Salon înfrumusețare** central, închiriază posturi coafură, cosmetică, manichiură, condiții avatantajoase. 0724339232, 0722629551. 266734

OFERTE LOCURI DE MUNCĂ

• **Angajăm șef** secție confecții și confecționere la mașini liniare. Telefon 0744.577.738. 265337

• **Angajăm barmană** și tineri pentru formare vulcanizatori auto. Telefon 0751.317.624. 267144

• **Angajăm ospătar,** lucrător ân bucătărie cu experiență, vârstă maximă 40 ani. Telefon 0728929681. 267098

• **Angajăm brutar** cu experiență. Telefon 0744875054. 267169

• **Angajez vulcanizatori** cu și fără experiență, mecanici auto- începători. Telefon 0723308641. 268126

• **Angajez cheltnerițe** cafenea nouă în Armonia Center (Careffour). Telefon 0727.888.305. 262864

• **Angajez instalatori** cu permis auto. Telefon 0722.293.820. 263004

• **Angajez spălători** auto, zona Vlaicu. Telefon 0741.198.923. Salar atractiv. 266169

• **Angajez urgent** vânzătoare kebab gheretă, Spitalul Județean. Telefon 0742.823.882. 267112

• **Firmă construcții** angajez muncitor pentru interioare. După orele 15.30, 0755.121.476. 268235

• **Firmă tapițerie** Bujac, angajăm tapițer, montator schelete, femei croit- cusut, 0257/349155. 266486

• **Restaurant angajează** ospătar(ă), ajutor bucătar, bucătar. Telefon 0728.060.566, 0740.266.279. 268448

• **S.C. angajează** cofetar, patiser. Telefon 0724.285.690, 0257/283085. 266151

• **SC din** Arad angajează operator mase plastice cu experiență minim 6 luni. Telefon 0740.130.259. 267100

• **Societate comercială** angajează 2 muncitori cu permis, vechime minim 1 an, vârsta maximă 40 ani. Telefon 0257/228933. 265724

• **Ultracentral angajăm** agenți imobiliari! Comision 40%. Informații telefon 0751/ 070000, 0751/074444. 256885

PRESTĂRI SERVICII

• **Acord garanție** reparații mașini spălat rufe domiciliu, 0744241398, 0357/401569, 0257/259146 258026

• **Execut renovări,** zidării, tencuieli, gresie, faianță, parchet, etc. Zugrăveli. Nu consum alcool. Telefon 0743.091.968. 266568

• **Executăm: lucrări** construcții, faianțări etc. Telefon 0741.217.835, 0745.044.366. 267091

• **Execut: reparații** acoperișuri vechi, curățări poduri și beciuri, dezmembrări antene vechi, 0745.899.713. 246888

• **Firmă execut** construcții la roșu sau la cheie, acoperișuri, fundații fără alcool, ofer calitate și garanție. Informații 0742493438. 266821

• **REPARĂM MAȘINI SPĂLAT, FRIGORIFICE, TV; EXECUTĂM TERMOPANE, MOBILIER, TAPIȚERIE, 0726.796.542.** 947991

CONSTRUCȚII

• **Închiriez minexcavator** cu diferite mărimi cupă și picon la prețuri mici. Telefon 0760.238.923. 257023

• **AB Absolut** acasă balast, nisip, pământ, moloz, lemne foc, esență tare, 0742749698. 269507

• **AB Absolut,** acasă aduc balast, nisip, piatră, pământ, 2- 22 MC, duc molozul ieftin, 0745036969, 0722389480. 190585

• **Vând piatră** codru 16 tone 800 lei negociabil, 0257/461054. 268122

AUTO ROMÂNEȘTI

• **Vând Dacia** Nova 2001, 1,6 GTI, albă, stare foarte bună, 1290 Eur. Telefon 0747.153.827. 261024

• **VAND SCHIMB** CIELO DAEWO COREAN CU GAZ OMOLOGAT, ALARMA, STARE FOARTE BUNA DE FUNCTIONARE. INFORMATII LA TELEFON 0742057833 228204

AUTO STRĂINE

• **Vând Opel** Corsa Elegance 2001, 4 uși, clima, 60.000 km, 1,2 benzină, stare impecabilă, 4200 Eur. Telefon 0740.184.072. 261124

• **Vând Seat** Cordoba 1998 1.6 benzină, 3200 Euro, 0754.043.431. 260075

ELECTRONIC PLUS

• **Vând aragaz** nou 4 ochiuri, 450 lei. Telefon 0724.028.385, 0724.378.918. 265470

• **Vând combină** frigorifică Indesit, 1,70 m stare excepțională 590 RON. Telefon 0733.320.558. 260147

• **Vând congelator** 5 sertare Zanusii stare ireproșabilă 510 RON. Telefon 0733.320.558. 260219

• **Vând frigider** congelator, ladă frigorifică, combină frigorifică, TV, color. Telefon 0257/210613. 268407

• **Vând ieftin - RATE/CASH ELECTROCASNICE NOI/SECOND HAND, TERMOPANE, VITRINE FRIGORIFICE VERTICALE-ORIZONTALE, MOBILĂ, CANAPELE, SCUTERE, BICICLETE, ANVELOPE CAMIOANE. ROTARU, LIPOVA- 0726.796.542.** 8694

PIERDERI

• **Pierdut tic** RCA nr. 002651016 pe numele de Puşcaş Ioan eliberat de SC Astra Asigurări. îl declar nul. 266188

LOCURI DE VECI

• **Vând loc** de veci, 1 persoană, în Cimitirul Eternitatea. Informații la telefon 0257/ 246332. 249196

ANIMALE-PĂSĂRI DOMESTICE

• **Vând cățel** Ciobănesc German(Lup), 60 Euro/buc, 0357/422154, 0744.958.818. 266808

• **Vând vacă** de lapte. Telefon 0745.615.603. 257677

• **Vând 2** porci graşi 125- 130 kg. Telefon 0257/328218. Familia Avram 267979

MASINI,UTILAJE,INSTALATII

• **Vând buldozer** S 651, în stare de funcționare, Căpruța, comuna Bârzava. Telefon 0744.791.908. 262860

IMPRUMUTURI FINANCIARE

• **Oferim împrumuturi** în valută(Euro) 12 luni. Întreaga plată la final. 0257/279512, 0726842692, 0743787609. Posibilități prelungire contract, împrumut notarial, 0% dobândă. 242794

DIVERSE

• **Cumpăr cupru** la 12 lei, baterii vechi la 1 leu și 10 bani alamă la 7 lei și 50 bani și radiatoare vechi și fier vechi, 0758.506.342. 265326

• **Cumpăr cupru,** fier vechi, alamă, pene și radiatoare vechi, 0741.134.368. 265327

• **Cumpăr cupru,** fier vechi, alamă, pene și radiatoare vechi, 0748.912.117. 265328

• **Cumpăr mobilă** din lemn, porțelanuri, cărți și alte obiecte vechi. Telefon 0744.203.945. 239347

• **Cumpăr pene** vechi și noi, fier vechi, baterii, cupru, alamă, inox, plumb. Ofer preț bun, 0754.277.346, 0745.493.207. 260353

• **Vând șemineu** nou Germania având uşe cu sticlă pentru vizualizarea focului 400 Eur negociabil, 0257/461.054. 268180

• **Vând bicicletă** electrică, motoretă Piagio Ciao (sau schimb cu autoturism Dacia GPL). Telefon 0726.487.402. 267493

• **Vând grill** electric Germania 25 Eur, vând calculator Germania 20 Eur, vând mobilă veche recamier, dulap având uşi sticlă cristal, toaletă, şi scaune tapițate, preț negociabil, 0257/461.054. 267998

• **Vând ieftin** vibrocompactor german Wacker 410 kg, strung, cositoare, benzină, aspiratoare profesionale. 0726.796.542. 214158

• **Vând soba** Vesta, plită dublă+ cuptor, cazan baie. Telefon 0740.218.519. 250694

• **Vând 2** biciclete noi damă și bărbat, preț negociabil, 0257/461054. 268114

• **Vând 32** prize simple, 12 duble, 8 întrerupătoare sub tencuială și 2 prize speciale pe tencuială noi Germania, preț negociabil, 0257/461054. 268079

APELURI

• **Miercuri 19.08.2009** nu parcați pe str. Cocorilor, se demolează cu explozibil turn apă, fosta fabrică Strungul Arad 267970

INFORM MEDIA

INFORM MEDIA, editorul cotidianelor Jurnal Arădean şi Arad Expres, parte a grupului multinațional Inform Media, care își desfăşoară activitatea în domeniul presei locale tipărite

CAUTĂ

Distribuitor de presă (în cutii poştale) pentru cartierele Bujac şi pentru localitățile: Păuliş, Ghioroc, Cuvin, Miniş, Radna, Frumuşeni, Mândruloc

Cerințe:
- Seriozitate
- Dinamism
- Conştiinciozitate

Se oferă:
- Salar atractiv
- Timp de lucru 2 ore

Informații suplimentare la telefon: 0257-281.802 sau 0729.989.504.

Mica publicitate 210.775

Postează-ți singur anunțul online!

De acum este mult mai simplu să-ți postezi anunțul în ziar! Accesează **www.jurnalaradean.ro,** urmează instrucțiunile şi gata... Anunțul tău va fi publicat în ziua şi la rubrica dorită!

Pentru mai multe informații sunați-ne la nr: **0801000068**

JURNAL ARĂDEAN

www.jurnalaradean.ro

www.aradon.ro

Preluarea anunțurilor pentru următoarea zi se face până la ora 16.00 la ambele sedii, cu excepția anunțurilor de deces, care se primesc până la ora 19.00, la sediul din Bd. Revoluției 81 .

DECESE

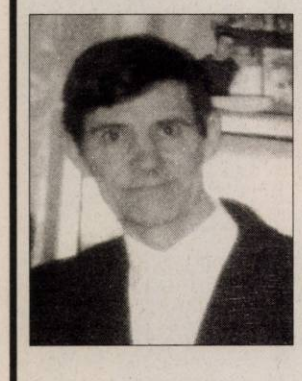

Copleşiţi de durere şi neputincioşi în faţa crudului destin, anunţăm trecerea la cele veşnice, după o lungă suferinţă, a celui care a fost soţ, tată şi bunic

MIHAI VIOREL,

în vârstă de 60 ani. Înmormântarea va avea loc Astăzi, 18 August 2009, ora 15.00 de la Capela Cimitirului Pomenirea. Dumnezeu să-l odihnească în pace!

Familia îndoliată

Cu adâncă durere anunţăm moartea fulgerătoare a celui care a fost fiu, soţ şi tată

IOSA DANIEL,

în vârstă de 38 ani.

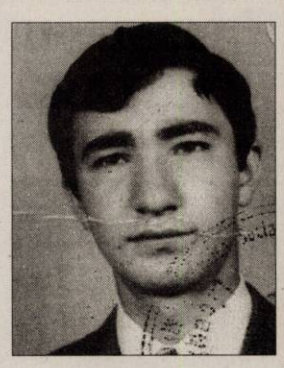

Înmormântarea va avea loc Astăzi, 18 August 2009, ora 13.00 la domiciliu din strada Crişului nr. 22, Cimitirul Grădişte.

Fam. veşnic îndoliată

Cu durere în suflet anunţăm plecarea la Domnul a iubitei noastre mame

DOBREI SILVIA

din Covăsânţ.

Înmormântarea va avea loc miercuri, 19 august 2009, orele 13.00.

Familia Suciu Cornelia şi Dorin, familia Berariu Eugenia şi Cornel

---

Cu imensă tristeţe anunţăm dispariţia din mijlocul nostru a celui care a fost stâlpul şi liantul familiei scumpul nostru soţ, tată şi bunic

colonel(r) **DON VIRGIL**

din Curtici.

Rămânem cu sufletele secătuite sperând la revedere cu tine în veşnicie. Corpul neînsufleţit este depus la capela Cimitirului Baptist din Curtici. Înmormântarea va avea loc miercuri, 19 august 2009, ora 18.00.

Familia îndurerată

Anunţurile de deces se publică GRATUIT!

✝ Cu lacrimi şi durere în suflet, anunţăm încetarea din viaţă a celui mai iubit tată, bunic şi străbunic

GOINA TRAIAN.

Înmormântarea va avea loc astăzi, 18 august 2009 orele 14.00, la cimitirul din Sântana. Dumnezeu să-l ierte şi să-l odihnească în pace!

Familia îndoliată

Cu adâncă durere în suflet anunţăm trecerea în nefiinţă a celui care a fost tată, soţ şi fiu

FRĂŢILĂ VIOREL.

Înhumarea va avea loc astăzi, 18 august 2009, ora 16.00, la Cimitirul Pomenirea.

Fiica Mihaela, soţia Delia şi mama Vichi

CONDOLEANŢE

Suntem alături de Paula şi Adolf Ivanovici în aceste momente grele pricinuite de decesul tatălui,

MIHAI VIOREL.

Dumnezeu să-l ierte!

Fam. Scridon

Ne despărţim trişti şi înlăcrimaţi de dragul nostru cumnat,

FRĂŢILĂ VIOREL,

plecat prea devreme dintre noi.

Familia Vogel Johann, Mirela şi nepoata Bianca

Cu inimile zdrobite de durere mulţumim celor care au fost alături de noi prin prezenţă, coroane şi flori la conducerea pe ultimul drum a celui care a fost fiu şi frate iubitor

TULCAN IOAN.

Mama şi sora în veci îndurerate

Cu inimile îndurerate mulţumim tuturor celor care au fost alături de noi prin prezenţă, coroane şi flori la despărţirea de soţul şi tatăl nostru drag

TULCAN IOAN.

Soţia şi copiii pe veci nemângâiaţi

Dorim ca Dumnezeu în bunătatea Lui să vă mângâie acum când a chemat-o la El pe cea care v-a fost mamă

DOBREI SILVIA.

Doina şi Dorina Gancea

Preluarea anunţurilor pentru următoarea zi se face până la ora 16.00 la ambele sedii, cu excepţia anunţurilor de deces, care se primesc până la ora 19.00, la sediul din Bd. Revoluţiei 81 .

Suntem alături de colegul nostru Clej Doinel în greaua suferinţă provocată de trecerea în nefiinţă a mamei sale. Dumnezeu să o odihnească în pace.

Colectivul Palatului Copiilor Arad

Sincere condoleanţe familiei îndurerate Frăţilă **din partea cuscrilor Vasile, Aurelia, Sofia, Raul-Vasile.** Bunul Dumnezeu să-l odihnească în Împărăţia cerului!

Cu multă durere în suflet ne luăm rămas bun de la cumnatul nostru

FRĂŢILĂ VIOREL.

Familia Munteniţă Ciprian, Laura şi nepotul Alexandru

Cu nemărginită durere în suflet anunţăm trecerea la cele veşnice a celui care a fost

FRĂŢILĂ VIOREL.

Socrii Dimofte şi Stela Munteniţă

Soţia Mirna şi fii Angelco şi Oliver aduc mulţumiri celor care ne-au fost alături prin prezenţă, condoleanţe şi flori la dureroasa despărţire de cel care a fost soţ şi tată iubitor

POPOV RADA.

Lacrimile noastre îşi găsesc alinarea în Domnul acum la plecarea în cer a sorei şi mătuşii

DOBREI SILVIA.

Fratele Şofron, cumnata Julica, nepoţii Voichiţa, Ionică şi Alin

---

Sincere condoleanţe familiei Marinca Nelu, în aceste momente grele pricinuite de pierderea soţiei.

Familia Bora

Ne luăm rămas bun de la bunica şi străbunica noastră

DOBREI SILVIA.

Rămânem cu speranţa revederii în veşnicii.

Daria, Anda, Cosmin Berariu şi Bianca Berariu

Colectivul Grădiniţei PP 16 este alături de colega Berariu Eugenia la dureroasa despărţire de mama ei. Sincere condoleanţe!

Mica publicitate telefon 0257/210.775

EUROCONSULT
smart's partner

ANGAJEAZĂ ECONOMIST

- studii în domeniul contabilităţii, analize economico financiare
- cunoştinţe privind conducerea evidenţei financiar-contabile până la nivel de bilanţ inclusiv
- cunoştinţe operare PC
- cunoaştere legislaţie fiscală
- vechime minim 1 an
- spirit de leader, spirit de echipă
- iniţiativă, seriozitate, responsabilitate

CV-urile + scrisoarea de intenţie se depun prin fax la 0257-206335 sau la adresa de e-mail: arad@euroconsult.ro

Termenul limită pentru depunerea CV-urilor şi scrisorilor de intenţie este 24.08.2009.

Vor fi solicitaţi pentru interviu doar candidaţii selecţionaţi.

(H-267156)

Motorul de căutare locuri de muncă potrivit pentru tine !

SC CET ARAD SA

informează consumatorii arondaţi punctului termic PT SIMION BALINT, că în data de 17.08.2009 orele 8 şi până în data de 19.08.2009 orele 20, se va sista furnizarea de apă caldă menajeră, datorită intervenţiei în regim de avarie la magistrala II de termoficare ce alimentează acest punct termic.

(H-267152)

A.D.I.A.C.J.A supune dezbaterii publice, conform legislaţiei în vigoare privind transparenţa decizională, proiectul regulamentului serviciului de apă şi canalizare judeţul Arad. Pentru sugestii şi propuneri, documentul poate fi studiat la Secretariatul Asociaţiei în Arad, strada Sabin Drăgoi nr. 2-4, sau pe site-ul nostru www.adiac-arad.com.

H-267929

SC PALMAR VALI SRL sediul în Pecica, STR. 1 NR. 58
ARENDEAZĂ TERENURILE AGRICOLE A ACŢIONARILOR IAS MUREŞ
pe care acesta nu le mai lucrează.
Informaţii la telefon 0742.303.743.

H-238520

Deutsch-rumänisches Unternehmen sucht Bürokraft mit guten MS Office Kenntnissen. Bewerbungen, bis spätestens am 21.08.2009 unter 0735.522.106 oder **office@rifa.ro**

b-251564

CAUȚI UN TEREN? VREI SĂ VINZI O CASĂ?
Poți face totul **RAPID ŞI UŞOR** intrând pe www.romimo.ro!

Publicitate eficientă în
JURNAL ARĂDEAN
cel mai citit ziar judeţean!

Suntem alături de colegul nostru, Suciu Dorin, în momentele dificile ale trecerii în eternitate a mamei soacre. Sincere condoleanţe!

Birou Operativ CNSRL Frăţia

Colectivul Primăriei oraşului Sântana este alături de colegul lor Blidar Marius în clipele grele pricinuite de decesul tatălui drag

BLIDAR CRĂCIUN.

Sincere condoleanţe familiei

✝ Sincere condoleanţe familiei Blidar Marius, la despărţirea de tatăl drag,

BLIDAR CRĂCIUN.

Dumnezeu să-l odihnească în pace.

Familia Enache Viorel

✝ Suntem alături de prietenii noştri familia Bildar Marius în aceste momente grele pricinuite de decesul tatălui

BLIDAR CRĂCIUN.

Sincere condoleanţe familiei.

Familia Sas Doru, Viorica şi Vlad

✝ Suntem cu sufletul alături de naşii noştri, Marius şi Dana Blidar în momentele grele pricinuite de decesul tatălui

BLIDAR CRĂCIUN.

Dumnezeu să-l odihnească.

Familia Nadiu Ovidiu

Suntem alături de colega noastră Iosa Florica în aceste clipe grele pricinuite de decesul soţului. Sincere condoleanţe.

Sindicatul Finanţe Arad

Cadrele didactice şi foştii elevi ai Şcolii Generale Agrişu-Mare îşi exprimă regretul profund pentru trecerea în veşnicie a celui care a slujit vreme de 45 de ani această şcoală, învăţător

MIRCEA KOROSLADANY.

Cu sufletele îndurerate anunţăm încetarea din viaţă la data de 15 august 2009, în Sidney - Australia, a iubitei noastre sore, cumnate şi mătuşi

CANDREA VERONICA.

Dumnezeu să o odihnească în pace!

Familiile Buha Teodor, Pop Florica şi Buha Petru

Mulţumim rudelor, prietenilor, vecinilor, colegilor şi tuturor celor care au fost alături de noi la suferinţa produsă de pierderea celui care a fost

RADU I LUPU.

Familia îndoliată

Regretăm trecerea în nefiinţă a unchiului nostru

TRAIAN GOINA

şi împărtăşim durerea familiei îndoliate. Dumnezeu să-l odihnească în pace!

Familia Ivaşcu Voicu

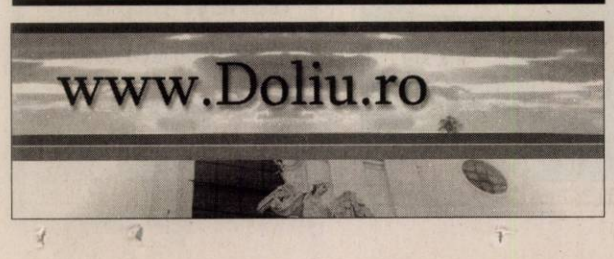

Familia Lupu mulţumeşte domnului Mariş Valer şi colectivului de la Cantina Municipală pentru profesionalismul de care au dat dovadă, fiindu-le alături la pierderea celui ce a fost

RADU I. LUPU

Aducem mulţumiri prietenilor, colegilor, din Bloomington Indiana- SUA, care au fost alături de soţia Lupu Viorica în momentele grele şi care au ajutat-o să parcurgă această cale lungă de întoarcere spre casă.

Cu inimile sfâşiate de durere ne luăm rămas bun de la iubitul nostru tată, socru şi bunic,

MIHAI VIOREL,

trecut la cele veşnice la vârsta de 60 ani. Dumnezeu să-l odihnească în pace!

Fiica Paula cu soţul Adolf şi nepoţii Anca, Cristina, Adelina şi Antonio

PUIU,

fratele meu drag, de ce ai plecat atât de repede dintre noi, când cerul este aşa de albastru şi mai aveai atâtea de făcut? Mulţumim prietenilor, foştilor colegi, cunoscuţilor care au fost alături de noi la marea durere pricinuită de dispariţia din mijlocul nostru în ziua de 13 august a lui

SORIN PAUL ŞERBAN,

la numai 52 ani.

După o grea suferinţă. Să nu-l uitaţi niciodată pe BIGGY! Dormi în pace!

Dana, mama, Cornel şi Marcel

Suntem alături de fam. Ivanovici la despărţirea de cel care a fost

MIHAI VIOREL.

Sincere condoleanţe!

Fam. Faur

Suntem alături de Nelu Marinca şi familia sa la trecerea în nefiinţă a soţiei sale

FLORICA.

Sincere condoleanţe.

Fratele Gheorghe Marinca, Florica şi Răzvan

Împietriţi de durere, aducem un ultim omagiu celui care a fost

MIHAI VIOREL

şi-l rugăm pe bunul Dumnezeu să-i odihnească sufletul!

Cumnata Erika şi fiicele Dana şi Gabriela cu familiile

Cât ai trăit te-am iubit, cât voi trăi te voi plânge, dragul meu tată,

MIHAI VIOREL.

Dumnezeu să te odihnească în pace!

Fiul Stelian

Ne despărţim cu lacrimi în ochi de bunul nostru tată şi bunic

MIHAI VIOREL.

Odihnească-se în pace şi linişte!

Fiica Mihaela cu soţul Alin şi nepoata Denisa

Speranţa revederii este cea care ne mângâie acum la plecarea în veşnicii a bunicii noastre

DOBREI SILVIA.

La revedere MACU!

Nepoţii Darius, Dalina Suciu, Luca, Lavinia, Corneliu Orăşanu

Deplângem trecerea în nefiinţă a iubitului nostru tată,

MIHAI VIOREL

şi ne rugăm pentru liniştea sufletului său.

Fiicele Doina şi Claudia

COMEMORĂRI

Cu tristeţe în suflet amintim împlinirea unui an de când ne-a părăsit draga noastră mătuşă institutoare

CORINA SENIC.

Fie ca memoria ei să dăinuie o clipă în sufletele celor care au cunoscut-o. Nu te vom uita niciodată. Dumnezeu să-ţi dea lumină şi odihnă veşnică!

Fam. Nistor

Ai plecat acum 1 an din lumea aceasta/Şi despărţirea a fost grea/Rămas-a doar un nume/Ce-i scris pe crucea ta/Şi crucea ta stă dreaptă/Cu aripile-n vânt/Parcă cu drag ne-aşteaptă/La tristul tău mormânt. Durerea din sufletele noastre a rămas aceeaşi de la plecarea în eternitate a scumpului nostru soţ şi tată

CIOBOTARU MIHAI.

Trăim cu gândul la tine şi te vom plânge neîncetat.

Soţia Elisabeta şi copiii Mihai şi Cristian

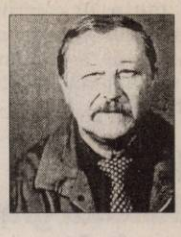

Sunt mereu tristă, mămică şi tăticule, dragostea voastră nimeni nu o poate înlocui

SENIC CORINA

şi

SENIC MIRCEA.

Am rămas orfană dar mă rog la Dumnezeu să aveţi linişte sufletească, odihnă după o lungă şi grea suferinţă acum la 1 an şi respectiv 2 ani de la despărţire. Parastasul de pomenire la Biserica din Curtici, 23 august 2009.

Fiica Mirela

O clipă de aducere aminte, o lumânare aprinsă, o rugăciune şi o lacrimă la 1 an şi 2 ani de la despărţirea de doi oameni distinşi

SENIC CORINA şi SENIC MIRCEA.

Gheorghe, Petronela şi Ghiţă Sîrbu

Azi 18 august se împlinesc 3 ani de când ne-a părăsit cea care a fost soţie, mamă şi bunică

TRUŢIU SAVETA.

Dumnezeu să te aibă în pază!

Familia

Anunţurile de deces se publică GRATUIT!

PE SCURT

• **T-rex la licitaţie.** Unul dintre cele mai mari schelete de Tyrannosaurus rex descoperite vreodată, vechi de 66 de milioane de ani, de aproximativ 13 metri lungime, va fi scos la licitaţie în luna octombrie, în Las Vegas, de casa de licitaţii Bonhams & Butterfield, potrivit presei de specialitate.

Trupuri carbonizate (Foto: EPA)

Răzbunarea fostei soţii

Kuwait - Fosta soţie a unui kuwaitian a cărui nuntă a fost îndoliată sâmbătă de un incendiu soldat cu 43 de morţi a mărturisit că este autoarea acestuia, explicându-şi fapta prin dorinţa de a se răzbuna pe mire, informează AFP. Cotidianul Al-Qabas a precizat că fosta soţie a mirelui, în vârstă de 23 de ani, a mărturisit poliţiei că a dat foc cortului unde se aflau femei şi copii, pentru a se răzbuna pentru „relele tratamente" la care o supusese bărbatul. Mireasa era la coafor în momentul declanşării incendiului. Sursa: NewsIn

Intoxicaţi cu plumb

Beijing - Sute de săteni au luat cu asalt o uzină din nordul Chinei, acuzată că s-ar fi aflat la originea intoxicării cu plumb a peste 600 de copii, relatează agenţia China Nouă. Circa 100 de poliţişti au fost desfăşuraţi în cantonul Changqing din provincia Shaanxi, după ce sătenii au intrat în topitorie şi au distrus cel puţin 10 camioane, a precizat agenţia oficială. Uzina a fost închisă săptămâna trecută de autorităţi.

Interogat

New Delhi - Un star de la Bollywood a fost reţinut şi interogat, timp de două ore, de autorităţile americane de pe aeroportul Newark, care l-au considerat suspect pe actorul venit în SUA să celebreze independenţa ţării sale, scrie cotidianul francez Le Figaro.
Shah Rukh Khan (foto) nu i-a putut convinge pe agenţii de imigrare că este sosit cu gânduri paşnice, astfel că, pentru eliberarea sa, a fost nevoie de intervenţia ambasadorului Indiei în SUA. „M-au reţinut şi interogat doar pentru că mă cheamă Khan şi pentru că acest nume figura ca suspect în computerele lor", a declarat actorul, după ce a fost eliberat.

Alcoolul dăunează grav... veveriţelor

Clipul zilei O veveriţă s-a ameţit după ce a mâncat nişte dovleci fermentaţi. Ea încearcă în zadar să se cţere în copac însă de fiecare dată eşuează.

http://video.aradon.ro/video/43807/alcoolul-dauneaza-grav—veveritelor-

Un sanguin, specie rară de maimuţă originară din Brazilia, se joacă în Alipore Zoo din Calcutta. (Foto: EPA)

Accident la o hidrocentrală

Saiano Şuşenskaia - Şapte persoane şi-au pierdut viaţa, iar alte opt au fost rănite ieri, într-un accident la o hidrocentrală din Saiano Şuşenskaia, din estul Siberiei, a declarat un oficial din Ministerul pentru Situaţii de Urgenţă. Accidentul, care s-a produs la 00.42 GMT, a antrenat inundarea parţială a sălii maşinilor. În urma accidentului, mai multe uzine ruse de aluminiu aflate în regiune au rămas fără curent electric, potrivit aceleiaşi surse. 68 de persoane sunt date dispărute după accident. Sursa: NewsIn

Lapte de vacă, după trei ani

■ Hrănirea copiilor sub 1 an cu lapte de vacă poate duce la deficienţe nutriţionale.

Prea devreme renunţă la alăptare (Foto: FAN)

Bucureşti - Mai mult de jumătate dintre copiii români cu vârsta de un an suferă de anemie legată de deficienţe nutriţionale, din cauza introducerii timpurii a laptelui de vacă în alimentaţia acestora, potrivit preşedintelui Asociaţiei Române de Pediatrie, prof. dr. Dimitrie Dragomir.

„Este recomandat ca laptele de vacă să fie introdus în alimentaţie după vârsta de trei ani. Riscurile suplimentare ce pot apărea din hrănirea copiilor sub un an cu lapte de vacă includ, printre altele, anumite afecţiuni renale şi anemii cu deficienţe de fier", a precizat dr. Dimitrie Dragomir.

Conform specialiştilor, vârsta medie până la care copiii sunt alăptati exclusiv în România este de 3,9 luni, cu mult mai mică decât perioada minimă de alăptare de şase luni recomandată de către Oraganizaţia Mondială a Sănătăţii. În plus, diversificarea alimentară a copiilor în România se face prea devreme şi nu urmăreşte recomandările în domeniu.

„Oprirea prematură a alăptării, în cazurile în care alăptarea ar fi fost posibilă în continuare, poate face bebeluşul sensibil la infecţii sau alte afecţiuni, de care nutrienţii din laptele matern l-ar fi putut proteja într-un mod natural", au adăugat specialiştii. Sursa: NewsIn

Festivalul Sziget s-a încheiat

Sziget - Cea de-a 17-a ediţie a Festivalului de la Sziget, cel mai mare festival de muzică de vară din Europa, şi-a închis porţile, duminică, cu un record de 390.000 de spectatori în cele şase zile ale evenimentului din Ungaria, au anunţat luni organizatorii.

În timp ce numărul vizitatorilor locali a stagnat, cel al străinilor s-a mărit considerabil, mai ales numărul celor veniţi din Ţările de Jos, Franţa şi Italia.

„Ziua cu cea mai mare afluenţă de public a fost vineri, 14 august, când insula a atins maximum de capacitate, cu 70.000 de persoane", a spus purtătorul de cuvânt Viktoria Veto, potrivit căruia ediţia de anul acesta a festivalului a fost una rentabilă.

Cu un buget de 2,65 miliarde de forinţi (9,69 milioane euro), festivalul a înregistrat încasări mai mari decât anul trecut, când acestea au totalizat 100 de milioane de forinţi. Sursa: NewsIn

April Născută în zodia Berbec, pasiunea ei este dansul.

www.aradon.ro

Şantajul online, o afacere

■ De obicei victimele atacurilor sunt magazinele online, site-uri de pariuri şi bănci.

Hackerii au trecut la cea mai profitabilă afacere: şantajul (Foto: EPA)

New York - Paralizarea site-urilor prin flooding, un tip de atac informatic căruia i-a căzut victimă şi Twitter în ultimele zile, este un fenomen care se dezvoltă din ce în ce mai mult pe internet, pentru că se dovedeşte profitabil pentru autori, care cer răscumpărări pentru deblocare.

Modul de operare este cunoscut: hackerii lansează un atac de tip denial of service (DOS), care constă în trimiterea intenţionată a unui număr prea mare de cereri de accesare, cărora pagina electronică nu le face faţă, după care cer o răscumpărare pentru a pune capăt atacului.

De cele mai multe ori victimele atacurilor sunt magazinele online, site-uri de pariuri şi bănci. În toate aceste cazuri, un site inaccesibil timp de câteva ore înseamnă pierderi substanţiale. Răscumpărările, care sunt trecute în contabilitate ca taxe pentru consultanţă în domeniul securităţii informatice, pot atinge zeci de mii de dolari.

Şantajul a devenit cea mai profitabilă metodă de atac informatic, consideră experţii, precizând că organizaţiile infracţionale informatice au venituri de miliarde de euro pe an.

Unii hackeri se orientează spre atacuri mai modeste - şantajarea persoanelor particulare. Cu ajutorul unor programe care ciculă pe internet, hackerii distrug sau criptează un număr de date de pe un calculator şi cer apoi proprietarului acestuia o răscumpărare pentru a le restitui. Sursa: NewsIn

Semn de frumuseţe (Foto: FAN)

Gel pentru alungirea genelor

Paris - O echipă de cercetători din Franţa a descoperit un gel care permite genelor să devină mai lungi, astfel încât, în curând, mascara va fi un obiect cosmetic de domeniul trecutului, scrie The Independent.

Gelul creat de cercetătorii francezi se bazează pe o formulă compusă din acid citric cu aminoacizi, cunoscuţi sub denumirea de arginina şi extracte din planta Centella asiatica, provenită din Mexic. Tratamentul se aplică la rădăcina genelor în fiecare noapte timp de trei luni. Soluţia a fost deja testată pe 32 de femei care au observat o alungire a genelor cuprinsă între 20 şi 30% .

Genele lungi şi lucioase au fost considerate un semn de frumuseţe şi eleganţă încă din timpurile Egiptului antic.

Harley! Timp de trei zile, bikeri pasionaţi de Harley-Davidson s-au adunat la Gersfeld, în Germania. (Foto: EPA)

ANULARE
Lia Ardelean semnalează desfiinţarea taxei Radio TV pentru cei fără receptori **/p.4**

FESTIVALURI
Trei zile de folclor autentic **/p.6**

BOX
Pledoarie pentru nobila artă **/p.11**

ARCHIŞ
Nicolae Valea vorbeşte despre eforturile administraţiei pentru dezvoltarea comunei **/p. 6**

Astăzi: 33 locuri de muncă /p. 13

JURNAL ARĂDEAN

FONDAT 1989
APARE LA ARAD

☎ 0257/281.802

Anul XXI, nr. 5818
16 pagini • 1,2 lei

Miercuri
19 august 2009

E-MAIL:
redactia.jurnalaradean@informmedia.ro
adevaruldearad@informmedia.ro

publicitate.jurnalaradean@informmedia.ro
publicitate.adevarul@informmedia.ro

Izolaţi de restul lumii

■ Locuitorii de pe cinci străzi din mini-cartierul arădean Silvaş sunt „rupţi" de restul oraşului.

ALIN GHERASIM
alin.gherasim@informmedia.ro

Arad - Nemulţumire şi indignare printre arădenii care locuiesc pe străzile Lungă, Vulturilor, Veseliei, Ion Mehedinţeanu şi Filotei din Arad. Aceştia nu au nicio cale de acces pe care să iasă din cartierul Silvaş. Lucrările de modernizare ale străzii Lungi, care face legătura între Cadaş şi Silvaş s-au oprit înainte să pornească, iar tranşeele lăsate în urmă de muncitori fac imposibilă circulaţia oricărui model de autovehicol. Firmele care se ocupă de modernizarea respectivei străzi încearcă să arunce vina dintr-o curte în alta. Reprezentanţii Amaradului spun că în contractul semnat de ei este specificat faptul că societatea trebuie să introducă reţeaua de canalizare şi atât. Cei de la Conar, cealaltă firmă implicată, spun că muncitorii de la Amarad trebuie să predea amplasamentul în fază iniţială pentru a putea fi continuate lucrările de asfaltare. Cu toate acestea, directorul de la Conar a promis că problema va fi rezolvată. Locuitorii celor cinci străzi nu vor să arunce cu acuze spre o firmă sau alta, ci vor doar să aibă acces la propriile case cu propriile maşini, lucru care, deocamdată, este imposibil. **/p. 8**

29°C
Cer parţial acoperit.
Dimineaţa · La prânz · Seara

Şantier de Zilele Aradului

Arad (S.B.) - Deşi în faţa Palatului Administrativ se lucrează la foc automat, sărbătoarea oraşului a prins Piaţa Revoluţiei în şantier. Lucrările la platoul din faţa Palatului Administrativ nu sunt nici pe departe finalizate, cu toate că acestea au fost promisiunile făcute în urmă cu câteva luni de administraţia locală. **/p.3**

Investiţie

Arad (D.D.) - Un nou obiectiv cu destinaţie socială urmează să se ridice pe strada Tarafului din cartierul Sânicolaul Mic. Este vorba de un Centru multifuncţional pentru 40 de tineri care părăsesc sistemul de protecţie a copilului. Investiţia se ridică la 723.000 de euro, cea mai mare parte a finanţării fiind asigurată din fonduri europene. Proiectul aparţine Direcţiei de Dezvoltare şi Asistenţă Comunitară din Arad. **/p. 7**

Somnambul la spital

Arad (A.G.) - La Spitalul Judeţean Arad a fost adus un tânăr de 32 de ani care a căzut de la etajul 4 al clădirii în care locuia. Norocul lui a fost că a aterizat pe o maşină, aşa că s-a ales doar cu nişte fracturi. Bărbatul nu ştie cum a ajuns de la pat la geam şi cum a aterizat pe maşină, ci s-a trezit numai după ce a căzut. **/p. 8**

6 422225 000018
JURNAL ARĂDEAN
Arad, Str. Poetului Nr. 1C
0257-281802

Plasamente
Ponderea investiţiilor ale fondurilor de pensii pe pieţele externe era de aproape 27% la finele lunii mai, faţă de 30% în lunile precedente.

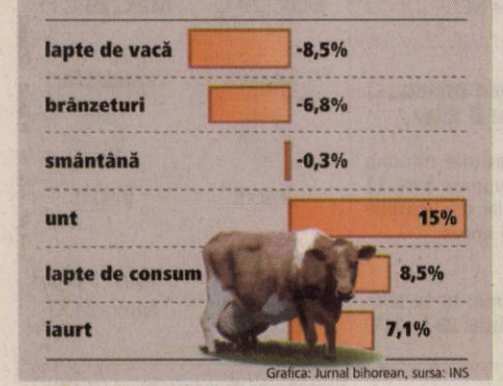

Grafica: Jurnal bihorean, sursa: INS

Zilele oraşului Pecs O zi din Zilele Aradului pentru prietenii noştri din Pecs. Ieri, arădenii au putut degusta vinuri ungureşti, au putut vedea piese de teatru, music-hall-uri şi expoziţii de arte plastice, toate din Pecs. (Foto: Călin Andra)

Poftiţi la abonamente

Arad (A.H.) - Până în acest moment, oficialii clubului UTA au vândut în jurul a 550 de abonamente pentru meciurile echipei în alb şi roşu, dintre care aproape zece la tribuna VIP. Se speră ca numărul lor să crească progresiv, pe măsura apropierii de meciul de sâmbătă cu FC Bihor Oradea. Preţul variază între 50 şi 5000 lei. **/p.9**

Tramvaie made în Arad

Arad (A.B.) - Preşedintele Traian Băsescu vine la Arad să îşi pună parafa pe contractul ce se va semna sâmbătă între Astra Vagoane Călători şi Siemens, pentru producţia de tramvaie de ultimă generaţie. **/p.5**

RECLAME

REMEMBER

19 august

1601 Mihai Viteazul, primul domn al celor trei ţări române (1593–1601), a fost ucis pe Câmpia Turzii
1864 S-a înfiinţat Primăria oraşului Bucureşti
1881 S-a născut compozitorul violonist, pianist şi dirijor George Enescu (d. 1955)
1883 S-a născut celebra creatoare franceză de modă Coco Chanel (d. 1971)
1891 A încetat din viaţă pictorul Theodor Aman (n. 1831)
1935 S-a născut Dumitru Radu Popescu, prozator şi dramaturg român

Coco Chanel

1936 A fost asasinat poetul Federico Garcia Lorca (n. 1898)
1948 S-a născut Radu Anton Roman, scriitor, ziarist (m. 2005)
1969 S-a născut Matthew Perry, actor american
1999 A murit Mircea Sântimbreanu, scriitor, publicist, scenarist şi producător român de film (n. 1926)

BINE AŢI VENIT!

• Petreuş Rareş, Ghiorghiţă Răzvan Mihai, Martinuţ Sonia Andrada, Palcu Melisa Maria, Brădean Raul Adrian, Vorindan David Cristian, Matcău Mario Nicolas, Miron Miruna Maria, Prezscoski Denisa Georgiana

AU PLECAT DINTRE NOI

Szabad Lazar (1922); Marinca Florica (1956)

ÎNTRERUPERI CURENT

• **Miercuri 19.08 2009 - municipiu,** orele 9-15: Şoseaua Pecica - Agrozootehnica Ceala, IVC - Centrul de seminţe, IAS Dumbrava - Pompe I, Benzinărie Petrom; DN7: SC EVW Holding SRL, IAS Ceala - Ferma Santoma, Radiofar - Santoma, Staţia de pompare Mureşul mort, Parc1 Petro&Gaze Santoma; orele 10-12 cartier Vlaicu Bl.11, 12, 13, Y1, Y2, Y3, Y4, Y6, Y7; **judeţ,** orele 9-20: Vladimirescu (p), orele 9-15: Luncşoara (p), Gurahonţ (p), Ineu: str. G. Doja (p), str. A. Iancu (p), Decebal (p).

PIEŢE, TÂRGURI

Azi este zi de piaţă la Păncota, Beliu, Buteni, Şiclău, Macea, Vânători, Pecica, Şiria şi zi de târg la Beliu şi Buteni.

SUDOKU

Reguli:

În fiecare bloc sunt câteva cifre între 1 şi 9, stabilite dinainte. Acestea trebuie completate cu cifrele lipsă, în aşa fel încât fiecare număr să figureze o singură dată.

De asemenea, cifrele de la 1 la 9 trebuie să figureze o singură dată atât pe rândurile orizontale cât şi pe coloanele verticale ale celor nouă blocuri luate împreună.

ÎNCEPĂTORI

1		2					6	4
	3	5	7					
4	7		1	8			3	
	6	4			3			7
		9		7		6	8	
			9		8	1		3
				5	7	3		
7		8		3			5	
6			4		9			1

AVANSAŢI

	3			7			6	
	6	4	1		3	9	8	
1		9				2		5
			3	4	7			
	1			2			7	
			8	1	5			
9		7				3		6
	4	5	7		2	8	1	
	8			9			5	

Soluţia jocului din numărul precedent

ÎNCEPĂTORI

4	1	9	3	6	7	5	8	2
6	2	5	8	4	1	7	9	3
3	7	8	9	2	5	1	6	4
8	5	1	4	3	9	2	7	6
7	6	3	5	1	2	9	4	8
2	9	4	7	8	6	3	1	5
9	8	7	2	5	4	6	3	1
1	4	2	6	9	3	8	5	7
5	3	6	1	7	8	4	2	9

AVANSAŢI

3	8	9	4	6	2	5	1	7
7	2	4	1	8	5	3	9	6
1	5	6	9	7	3	8	2	4
2	6	1	5	4	8	9	7	3
5	4	7	3	1	9	6	8	2
8	9	3	6	2	7	1	4	5
9	3	2	8	5	4	7	6	1
4	1	5	7	9	6	2	3	8
6	7	8	2	3	1	4	5	9

UNDE MERGEM în Arad

CINEMA

DACIA

• **În ordine alfabetică** (SUA), orele 11; 14; 17; 20.

ARTA

• **Cea mai fericită fată din lume** (România), orele 15; 17,30; 20.

ZILELE ARADULUI

• **Ora 18.00** - Parcul Eminescu: Spectacol al Teatrului de Marionete - „Jocul de-a prezentatorul"; Sala Festivă din str. Pădurii nr. 6 – Premierea perechilor care au împlinit 50 de ani de căsnicie.

• **Ora 20.00** – Parcul Eminescu – Concert de Fanfare

• **Ora 21.00** – Parcul Eminescu – Taraful Rromak

EXPOZIŢII

• Galeriile de Artă „Delta": Expoziţie retrospectivă de pictură Francisc Baranyai (orele 9-17) • Sala Clio (str. Horea, nr. 8): Expoziţie de fotografie „Diafragma 11" (9-17) • Complexul Muzeal Arad (Palatul Cultural, Piaţa G. Enescu 1): Expoziţia „Lemnul - natură, istorie, artă, stil" , deschisă în cadrul Secţiei Ştiinţele Naturii (orele 9-17) • Muzeul de Artă Arad (str. Gh. Popa 2-4, et. II): Expoziţia „Culorile Mureşului" (9-17).• Muzeul orăşenesc Lipova: Expoziţie documentară: „Familia Mocioni" (9-17) • Galeria Alfa: Expoziţia „Interior stone work" de Julian & Ronald Chiu • Galeria Jelen: Expoziţia fotografică şi de grafică a artistului Bagosi Imre.(9-17)

SĂNĂTATE

• **CABINET GINECOLOGIC:** Arad, B-dul Decebal nr. 11 (lângă Hotel Aradul). EFECTUĂM: TEST PAP, ECO VAGINAL, CHIURETAJ. Programări la telefon: 0727.008.794. • **MEDLINE SERVICE** - injecţii, pansamente, perfuzii, recoltări analize la domiciliu, 7 zile din 7. Tel. 0257.338.578; 0728.285.762; 0728.285.760.

HOROSCOP

BERBEC
Dimineaţa s-ar putea să amânaţi o călătorie în interes de familie, din cauza banilor. Este momentul să vă concentraţi asupra proiectelor ambiţioase, pe termen lung.

TAUR
Dimineaţa sunteţi inhibat şi nu vă exprimaţi prea clar. Evitaţi întâlnirile cu prietenii, pentru că s-ar putea să fiţi înţeles greşit, din cauza problemelor de comunicare.

GEMENI
În cursul dimineţii, vă indispune o problemă minoră de sănătate. Nu sunteţi prea sociabil. Nu refuzaţi dialogul cu prietenii sau cu partenerul de viaţă.

RAC
Astăzi nu vă recomandăm să călătoriţi şi nici să urmăriţi câştiguri financiare. Sunteţi prea puţin sociabil şi puteţi pierde în afaceri.

LEU
Se pare că sunteţi inhibat şi foarte irascibil. Fiţi prudent şi evitaţi cearta cu colegii de seviciu! Puteţi să vă ascultaţi intuiţia.

FECIOARA
Dimineaţa nu aveţi chef să discutaţi cu nimeni şi nici măcar să rezolvaţi problemele care vă privesc în mod direct. Fiţi atent, pentru că vă puteţi izola la serviciu!

BALANŢA
La serviciu, sunteţi foarte bine dispus şi munciţi cu tragere de inimă. Aveţi însă grijă, pentru că sunt colegi care vă sapă!

SCORPION
Dimineaţa simţiţi nevoia să vorbiţi cu cineva despre problemele sentimentale. Aveţi impresia că sunteţi neglijat.

SĂGETĂTOR
S-ar putea să pierdeţi o afacere profitabilă, din cauza prudenţei exagerate. Nu sunteţi prea sociabil. Când vă veţi da seama, ar putea fi prea târziu.

CAPRICORN
Dimineaţa sunteţi de nerecunoscut şi cei din jur încearcă să vă scoată din starea de apatie în care aţi căzut.

VĂRSĂTOR
Se pare că vă concentraţi mai greu, din cauza neînţelegerilor cu persoana iubită.

PEŞTI
Astăzi aveţi succes în afaceri. Ori încheiaţi un contract, ori vă găsiţi un al doilea serviciu. Vă recomandăm să evitaţi discuţiile în contradictoriu.

„Jurnal arădean" vă ascultă

Între orele 11.00-13.00, la telefonul 0257.280.943, redactorul nostru vă stă la dispoziţie.

Arad (S.B.) - **Ioan Ilie Telean**, de 52 de ani, din Arad s-a arătat revoltat de modul în care i s-a răspuns la solicitarea unui număr de telefon făcută la serviciul de informaţii. „Am cerut numărul de telefon de la Direcţia Generală Anticorupţie Arad, dar mi s-a răspuns că nu există la Arad". Îl informăm pe cititorul nostru că, în Arad, funcţionează în incinta clădirii Inspectoratului Judeţean de Poliţie Serviciul Judeţean Anticorupţie Arad. Serviciul Anticorupţie poate fi contactat la telefonul 0257 / 207.132, sau prin e-mail: sjaar.dga@mai.gov.ro. Totodată, Direcţia Naţională Anticorupţie pune la dispoziţia cetăţenilor un număr de telefon care poate fi apelat gratuit: 0800.806.806.

A. A. din Arad ne-a rugat să ne interesăm la E-On Gaz dacă este posibil ca, din cauza faptului că o stradă întreagă este legată la conducta de gaz a blocului, factura locatarilor de la bloc să fie influenţată „ La noi, factura e de două ori mai mare decât la blocurile vecine, poate plătim şi gazul consumat de vecinii noştri de la case" Am luat legătura cu reprezentaţa locală a companiei de gaz şi am fost asiguraţi că acest lucru este imposibil „Fiecare este contorizat separat, atât blocul cât şi fiecare casă în parte, este imposibil ca cineva să plătească pentru celălalt. Mai mult ca sigur că cei de la blocul respectiv consumă mai mult decât alţii", a precizat un reprezentant al companiei.

CURS VALUTAR

Astăzi

Denumirea Valutei	BNR	BCR		BRD		San Paolo IMI BANK		Banca Românească		MKB Romexterra Bank		Alpha Bank		Casa Schimb LUXOR	
		C	V	C	V	C	V	C	V	C	V	C	V	C	V
Euro	4,22	4,17	4,26	4,14	4,29	4,19	4,24	4,17	4,25	4,18	4,28	4,15	4,27	4,17	4,21
Dolar SUA	2,99	2,93	3,04	2,92	3,05	2,96	3,01	2,94	3,04	2,95	3,06	2,91	3,04	2,94	2,98
Forint	0,0154	0,0149	0,0160	0,0143	0,0160	0,0151	0,0162	-	-	-	-	-	-	0,0154	0,0158
Gram aur	90,21	63,15													

Miercuri, 19 august 2009

Biserica ortodoxă

Sf. Mc. Andrei Stratilat; Cuv. Timotei, Agapie şi Tecla

Biserica romano - catolică

Ss Andrei Tribunul şi soldaţii săi, m (+ sec III).

VREMEA miercuri

15° minim 29° maxim

ARAD ONLINE http://meteo.aradon.ro
Prognoza meteo pentru Arad

Umiditate: 65%
Presiune: 100 KPA
Precipitaţii: 10%
Vânt: 13 km/h
Direcţie vânt: NV

Soarele răsare: **6:37**
Soarele apune: **20:39**

Prognoza meteo pentru astăzi:

Temperaturile se vor situa între 15 şi 29 grade. Vântul va sufla cu 21 km/h, dinspre NE.

Prognoza meteo pentru 3 zile:

Temperaturile minime vor fi cuprinse între 13 şi 15 grade, iar cele maxime între 29 şi 31 grade.

Temp. minime: 13 la 15°C
Temp. maxime: 29 la 31°C

miercuri	joi
Însorit	Însorit
Min.:15°C Max.:29°C	Min: 13°C Max.:29°C
vineri	**sâmbătă**
Însorit	Însorit
Min.: 13°C Max.:30°C	Min.:14°C Max.:31°C

JURNAL ARĂDEAN
Str. Poetului nr. 1C, Arad
Auditat de BRAT
Reclamaţii difuzare: 0257/228586

Director editor: Mircea Ţiscă (8465)
Secretariat: 0257.281802 (centrala), fax - 0257.280655
Şef departament difuzare: **Carmen Csordas**
Marea publicitate: 0257.280904 (int. 8488)
Mica publicitate: 0257.210775
Tiparul executat la: SC Inform Media SRL, Calea Torontalului, DN 6, km 5,7, Timişoara

Editor coordonator: Adriana Barbu (8410) **Responsabil de număr: Simona Butaru**
Secretar general de redacţie: Gabriela Groza (8417) **Departamente: Eveniment: Simona Butaru** (8412), Monica Ardelean (8446), Alin Gherasim, Margareta Szegö (8403); **Politic: Tristan Mihuţa** (8431), Simion Todoca (8425); **Economic:** Andreea Pintea (8419); **Cultură, Învăţământ: Vasile Filip** (8428), Vasile Sărăndan (8401); **Social: Diana Duţu** (8429); **Sport: Daniel Scridon** (8427), Adrian Hărţău (8433), Leonard Sfâra (8434); **Tehnoredactare:** Ghizela Şerban, Ramona Vidulescu, Leonardo Negoiţescu; **Designer:** Evelyn Kovago.
REDACŢIE : tel. 0257.281802 (centrala); fax 0257.280655 (int. 8490), 0257.281797 (int.8489); e-mail:redactia.jurnalaradean@informmedia.ro, adevaruldearad@informmedia.ro, publicitate.jurnalaradean@informmedia.ro, publicitate.adevarul@informmedia.ro

PE SCURT

- **Amenzi la ordine publică.** Agenţii de ordine publică au aplicat 49 de sancţiuni contravenţionale în valoare de 14.300 de lei, pentru tulburarea ordinii şi liniştii publice.

Fotografia ta în „JA“

Numele meu este Maria Magdalena, am 1 an şi 10 luni şi sunt soarele mamei şi al bunicilor mei pe care îi iubesc foarte mult.

(Foto: R.M.)

JURNAL Trimite-ne cele mai frumoase fotografii făcute de tine cu familia sau copiii tăi, cu animalul tău preferat sau orice fotografie interesantă surprinsă de aparatul de fotografiat şi o vei vedea publicată în Jurnal arădean. Fotografiile pot fi trimise pe e-mailul nostru: redactia.jurnalaradean@informmedia.ro

Ziua cuplurilor de aur

Arad (A.B.) - Cuplurile care serbează în acest an 50 de ani de căsătorie vor fi capul de afiş al celei de a treia zi de sărbătoare a oraşului. După ce ieri manifestările au fost dedicate aproape în totalitate vecinilor din Pecs (a fost vorba de Ziua oraşului Pecs la Zilele Aradului), astăzi evenimentele continuă în Parcul Eminescu cu un spectacol al teatrului de Marionete ("Jocul de-a prezentatorul"- ora 18.00), urmat de un concert de fanfare (ora 20.00) şi de concertul Tarafului Rromak. Cel mai important eveniment al zilei va fi organizat în sala festivă de pe strada Pădurii nr.6, cu începere de la ora 17.00: sărbătorirea "Cuplurilor de Aur"- adică a familiilor care împlinesc 50 de ani de căsnicie. Evenimentul dedicat celor 139 de cupluri de aur care vor primi diplome va fi colorat cu un spectacol al ansamblului Zărandul şi cu formaţii ale copiilor din judeţul Arad.

Mai puţini pensionari

Arad (S.B.) - Numărul pensionarilor la nivelul judeţului Arad a înregistrat o uşoară scădere în primul trimestru faţă de ultimul trimestru al anului 2008. Potrivit datelor statistice, în judeţ sunt înregistraţi 101.962 de pensionari cu o pensie medie de 722 de lei. Situaţia nu se înscrie în tendinţa naţională, de creştere a numărului de pensionari. Aradul se înscrie însă în tendinţa naţională de creştere continuă a pensiei medii. Nivelul pensiei medii înregistrată la nivel naţional este depăşit în cazul judeţelor Hunedoara şi Timiş, iar judeţele Caraş-Severin şi Arad se situează sub pragul mediei naţionale. În judeţul Arad erau 126.810 de salariaţi în luna iunie, potrivit datelor de la Statistică.

Şantier de Zilele Aradului

Zilele Aradului au prins Municipalitatea în şantier, Piaţa Revoluţiei nefiind terminată nici pe jumătate.

SIMONA BUTARU
simona.butaru@infrommedia.ro

Arad - Deşi în faţa Palatului Administrativ se lucrează la foc automat, sărbătoarea oraşului a prins Piaţa Revoluţiei în şantier. Lucrările la platoul din faţa Palatului Administrativ nu sunt nici pe departe finalizate, deşi acestea au fost promisiunile făcute în urmă cu câteva luni de administraţia locală.

Încă de la începutul lunii iulie reprezentanţii Primăriei anunţau că platoul din Piaţa Revoluţiei va fi finalizat până cel târziu pe 20 august. La finele lunii trecute, după ce a văzut că operaţiunea de montare a pietrei cubice ia foarte mult timp, Municipalitatea nea informat că, probabil, doar partea dinspre Primărie va fi gata de Zilele Aradului, lucrările pe partea opusă a pieţei, în faţa unităţilor bancare, urmând să continue mai târziu. Ieri, reprezentanţii Primăriei au evitat să mai dea nu nou termen de finalizare. Platoul nu este finalizat nici măcar pe jumătate, fiind pavată doar o parte din zona liniilor de tramvai. Menţionăm că, atunci când va fi gata, piaţa nu va mai avea asfalt, carosabilul urmând să fie pavat cu piatră cubică, iar marcajele vor fi făcute cu granit alb.

Şi seara

Muncitorii din Maramureş, care se ocupă de lucrările de pavare, lucrează zi-lumină. În cursul acestei săptămâni aceştiau au fost surprinşi muncind chiar şi la orele serii, urmând să lucreze chiar şi sâmbătă. Corina Drăghici, purtătorul de cuvânt al Primăriei, ne-a declarat că „se va lucra chiar şi sâmbătă dimineaţa, deoarece zilele acestea nu sunt programate evenimente în faţa Palatului Administrativ".

Muncitorii lucrează la foc automat (Foto: S.B.)

FĂRĂ OPRIRE ÎN PIAŢĂ

După finalizarea lucrărilor, vor fi eliminate locurile de parcare din faţa Palatului Administrativ şi de pe partea opusă, din faţa sediului Băncii Naţionale.

Monumentul, pe... pauză

Problema scoaterii Monumentului Revoluţionarilor din Piaţa Revoluţiei nu a fost încă tranşată, într-un fel sau altul, de către executivul local. Deşi revoluţionarii şi urmaşii acestora şi-au exprimat intenţia de a nu accepta sub nicio formă mutarea monumentului, la nivelul executivului local încă se mai poartă discuţii pe această temă, cu mai mulţi factori politici şi cu specialişti care activează în arhitectură, urbanism, artişti etc. Totodată, se va lansa şi un concurs de idei pentru ridicarea unui nou monument dedicat eroilor din Revoluţie.

Mulţi, dar puţini în Primăria Arad (Foto: A.B.)

Primăria, 100 de locuri libere

Arad (A.B.) - În jur de 100 de locuri vacante în Primăria Arad. Funcţiile în cauză, care nu pot fi scoase la concurs datorită legilor care interzic angajările în instituţiile publice vin să completeze cele peste 500 de locuri ocupate de funcţionarii Municipalităţii. În pofida acestor cifre, primarul crede că în Primăria Arad nu se poate vorbi de o armată de angajaţi şi că nu se va pune problema disponibilizărilor pentru că instituţia este sub normativ. Viitoarele standarde de calitate, adoptate prin lege, care vor genera implicit şi standarde de cost, deci reduceri de personal, nu vor afecta Primăria Arad. Motivul e simplu pentru edil: chiar dacă, la prima vedere, numărul angajaţilor instituţiei este spectaculos, comparativ cu unităţi similiare de prin ţară, la Arad Administraţia Publică Locală este, potrivit primarului, parte din instituţie iar, în absenţa angajaţilor de aici (uniţi cu primăria în 2004), ar fi vorba de doar 250 de angajaţi. În plus, Primăria susţine că nu vor fi nici un fel de probleme cu salarizarea angajaţilor căci există bani pentru acest capitol până la finele anului. decizia asupra numărului de angajaţi va aparţine însă autorităţilor centrale.

Un lucru e însă cert: conform FMI, România e ţara din Europa cu cel mai mare număr de funcţionari publici pe cap de locuitor.

Plimbări de 63.000 de lei

Primăria plăteşte pentru servicii de transport de persoane în ţară şi străinătate.

Arad (S.B.) - Primăria va plăti în total, în urma a două licitaţii organizate, 63.000 de lei pentru „servicii de transport persoane" atât în ţară, cât şi în străinătate. Aşa cum vă informam de curând, Municipalitatea căuta firme care să transporte persoane atât în afara ţării, cât şi în România cu autocare şi microbuze. Motivaţia pentru contractarea serviciului de transport extern este, se pare, derularea diferitelor activităţi în proiectul Hist Urban, proiect în cadrul căruia Primăria are 19 parteneri din nouă ţări est-europene şi din Europa centrală, precum şi un partener în ţară, Municipiul Oradea. De precizat este faptul că fiecare dintre licitaţii, cea pentru transport intern şi cea pentru transport extern, au avut câte un singur ofertant, iar ofertele (câştigătoare) cu care s-au prezentat firmele Transdara şi Compania de Transport Public nu s-au situat sub suma pe care Primăria s-a anunţat dispusă să o plătească. Astfel, Primăria va plăti pentru servicii de transport extern puţin peste 33.000 de lei, respectiv, pentru transport intern, 30.000 de lei.

MASCUS
www.mascus.ro
(H-17271)
Vânzări & cumpărări utilaje şi accesorii
vizitaţi www.mascus.ro

Loc secund la turism

Arad (S.B.) - Aradul deţine locul al doilea din euroregiune în ceea ce priveşte turismul *(foto)*. Potrivit datelor statistice publicate de Direcţia Judeţeană de Statistică, în prima jumătate a anului, „sosirile cele mai numeroase în cadrul regiunii se dovedesc a fi în judetul Timiş-19925, care este urmat la foarte mică distanţă de judeţul Arad-17179". Cei ce vizitează cele patru judeţe ale regiunii Vest preferă hotelurile, potrivit Direcţiei de Statistică, în cazul judeţelor Arad şi Timiş, iar în cazul judeţelor Caraş-Severin şi Hunedoara - motelurile şi cabanele turistice.

DURERE? HEMOROIZI?
Promoţie
Tratament fără operaţie!!
10% reducere din costul tratamentului pentru pensionari
(H-410774)

Mai mult de 60% din populaţia activă suferă de diverse afecţiuni anorectale.

De la boala hemoroidală uşoară până la tumorile maligne, aceste afecţiuni creează disconfort pacientului sau chiar îi pun viaţa în pericol.

Stabilirea unui diagnostic precoce şi exact este vitală înainte de începerea oricărui tratament. Clinicile PROCTOMED pleacă tocmai de la aceste premize!

Metodele neoperatorii se realizează fără internarea pacientului, acesta putându-şi desfăşura activităţile profesionale zilnice, fără necesitatea unui concediu medical sau a repaosului la pat.

Fără operaţie, cu o suferinţă cât mai mică şi fără stres anestezic, putem trata în clinicile noastre: boala hemoroidală, fisura anală, polipi anali şi alte afecţiuni benigne, obţinând prin metode de tratament neoperatorii, rezultate mai bune decât cele obţinute prin metodele clasice chirurgicale.

Tehnicile abordate reprezintă o alternativă viabilă, modernă, nedureroasă, eficientă, la metodele operatorii clasice.

Tratamentul pe care îl oferim evită disconfortul şi riscurile unei intervenţii chirurgicale eliminând neplăcerile postoperatorii.

Este important de ştiut că boala hemoroidală, netratată sau doar ameliorată cu medicamente, nu se vindecă de la sine, continuând să evolueze spre stadii mai avansate, mult mai dificil de rezolvat.

Vă aşteptăm cu încredere în clinicile noastre!

Nou ARAD
Pentru programări sunaţi la:
0257 - 213 888
ProctoMed clinics
www.proctomed.ro
Bucureşti Cluj Galaţi Piteşti Ploieşti Bacău Suceava Brăila Focşani

RECLAME

PE SCURT

- **Preselecţie.** Orchestra populară „Rapsozii Zărandului" organizează mâine, 20 august, ora 10, la sediul din str. Gheorghe Barițiu, nr. 16, concurs de preselecţie pentru tinerii interpreţi de muzică populară din judeţul Arad, în vederea participării la „Festivalul cântecului popular dinŢara Zărandului", ce se va desfăşura duminică, 23 august, la Moneasa. Informaţii suplimentare la telefon 0257.281522.

Taxa TV, anulată !

Arad (S.T.) - În cadrul unei conferinţe de presă, vicepreşedintele PC, fost deputat, Lia Ardelean *(foto)*, a prezentat o decizie definitivă şi irevocabilă a Înaltei Curţi de Casaţie şi Justiţie a României, prin care prevederile cuprinse în art. 3 alin.1 din HG nr. 977/2003 şi ale art. 3 alin. 1 din HG 978/2003 sunt anulate. Mai exact, este vorba despre prevederile referitoare la plata taxei RadioTV de către toate societăţile sau persoanele fizice, indiferent că deţin sau nu deţin receptoare. Lia Ardelean a promovat, pe când era deputat, iniţiativa legislativă privind eliminarea acestei taxe. Decizia ÎCCJR, definitivă şi irevocabilă, de anulare a prevederilor, a fost dată în 09.aprilie 2009. „Din câte am aflat, în Arad sunt multe firme care au primit somaţii să plătească taxa, chiar sub ameninţarea execuţării silite, deoarece , chiar dacă decizia a fost dată în aprilie, nimeni nu a dorit ca oamenii să fie informaţi", a declarat Lia Ardelean, care pune la dispoziţia celor în cauză toată documentaţia necesară, la sediul PC.

AICI E LOCUL CARE ŢI LE TALE!
www.romjob.ro
PORTAL NAŢIONAL DE LOCURI DE MUNCĂ!

Cuvinte norocoase!

Concursul „Cuvinte norocoase!" continuă. Completaţi toate integramele din perioada 5-20 august a.c. şi trimiteţi-le, împreună cu un (singur) talon de concurs, pe care îl găsiţi alături, pe adresa JURNAL (str. Poetului nr. 1C sau B-dul Revoluţiei nr. 81), până în data de 24 august a.c. Plicurile cu cele 14 integrame completate şi talonul de concurs aferent, completat la toate rubricile, pot fi depuse şi direct la sediul Redacţiei. În urma unei extrageri care va avea loc în data de 27 august a.c., cel mai norocos fidel al integramelor va câştiga un obiect de uz casnic. Extragerea va avea loc în prezenţa unei comisii. La acest concurs nu pot participa angajaţii Inform Media şi nici rudele acestora de gradele I şi II.

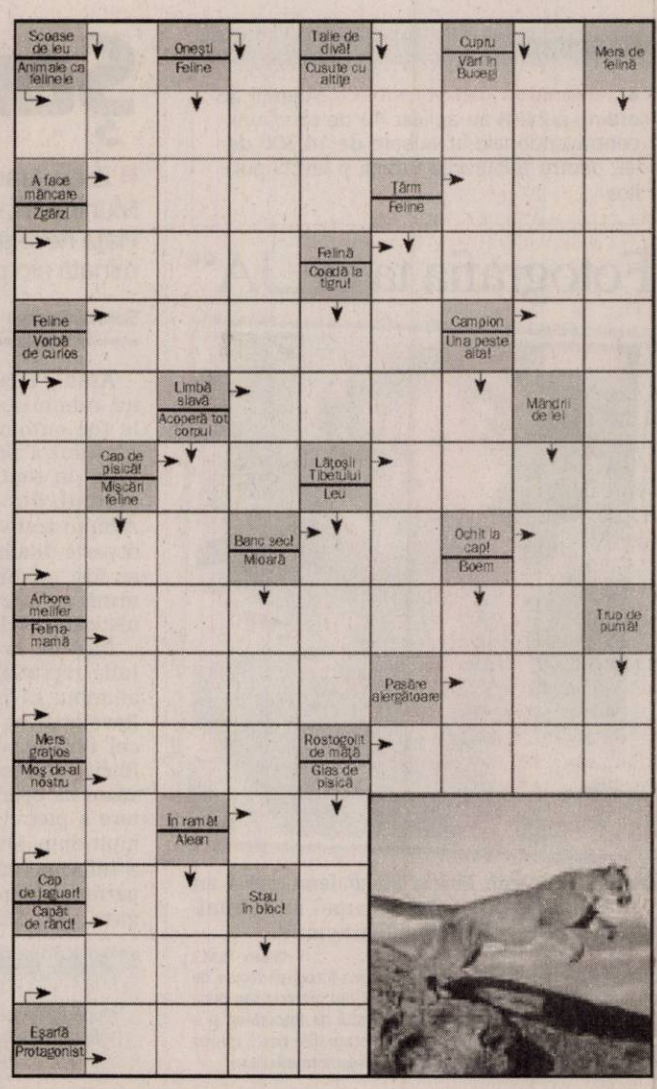

Soluţia integramei din numărul precedent: C – P – N – H – PATINATOR – DICTIE – O – FANI – VALS – NEOM – ME – CARARI – NC – A – IR – FATA – IP – EE – RID – AP – PAS – R – CRIN – VIOI – TROPA – AL – LEU – L – NENE – PETIC – RATA

Nume.....Prenume.....
Adresa.....
Tel.....Localitatea.....
Sunteţi abonat la **Jurnalul arădean**? DA ☐ NU ☐
JURNAL ARĂDEAN

RETEŢA ZILEI

Pui cu legume preparate în bere

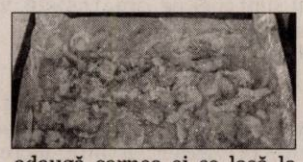

Ingrediente: 1 piept de pui, 1 pungă de legume amestecate, 2 căţei de usturoi, ulei, sos de soia, oţet balsamic, condimente (sare, piper, amestec de ierburi), bere. **Mod de preparare:** Se spală bine pieptul de pui şi se taie cubuleţe mici. Usturoiul se taie mărunt, apoi se amestecă bucăţelele de pui cu usturoi. Se adaugă oţet balsamic, sos de soia, piper, sare şi se amestecă foarte bine. Se lasă la rece pentru 10-15 min. Se unge o tigaie înaltă cu ulei de măsline şi se lasă la încins. Se adaugă carnea şi se lasă la rumenit (amestecând din când în când) până se aureşte. Se adaugă legumele şi bere cât cuprinde. Se lasă la foc potrivit cam 20 min, amestecând din când în când. Poftă bună!

ARAD ON LINE **www.aradon.ro**
Pentru mai multe reţete: http:/www.culinar.ro

CITIRE APOMETRE

Miercuri, 19 08 2009 - zona pasaj Micălaca Blocuri 7-39 Pasaj, I. Suciu, I. Maniu; cartierul Micălaca Blocuri 201 - 255A, blocuri 551.585, 601 - 620, 701 - 734 Micălaca; zona Centru Gară: blocuri zona Gării, Avrig, M. Costin, N.A. Dragomir; zona Centru -6 Vânători: Bihorului, O.Ghibu, Calea 6 Vânători, Roşiorilor; cartierul Aurel Vlaicu blocuri „A", blocuri „N", Predeal, Fluturilor, Haţeg, Calea Aurel Vlaicu; zona Calea Romanilor: Calea Romanilor, Patria, Moţilor, Haiducilor, M. Scaevola; zona centru: C. Coposu, T. Vladimirescu, p-ţa Spitalului, G. Birta, B. Mărăcine; cartierul Micălaca: Păşunii, Gherghinei, Abrud, Digului; cartierul Grădişte: Mierlei, Şt.Iosif, Salontei, Prunului; cartierul Gai: Dunării, H.Arbore, Magnoliei; Leandrului, Iederei; cartierul Bujac: Ghioceilor, Lupeni, Craiovei, Lăcrimioarelor, Nufăr, T. Brediceanu, Dragoş Vodă; cartierul Cadaş: Porumbacului, Vulturilor, Veseliei, Mehedinţeanu, Filotei, Volta, Lungă, Rosmarinului, D.Roşie, Vadului, Cuptorului, Podului, Bulgară, Rodnei; cartierul Pârneava:Liviu Rebreanu.

PROGRAME TV

TVR 1

07:00 **Telejurnal**
07:30 **Don Juan îndrăgostit.** (s)
08:35 **Flash – back Mamaia**
08:40 **Garantat 100%.** (R)
10:00 **Filmoteca vedeliei.** (R)
10:20 **Fotbal.** Liga Campionilor
11:50 **Giuvaierul palatului.** (serial, Coreea, 2003) (r)
13:00 **Desene animate**
13:30 **Clubul desenelor animate – Lumea lui Zeek.** (SUA, 2002)
14:00 **Telejurnal**
14:45 **Cerbul de Aur forever**
14:50 **Festivalul George Enescu 2009**
14:55 **Istorii de buzunar**
15:00 **Teleshopping**
15:30 **Oameni ca noi.** (R)
16:00 **Convieţuiri.** (R)
17:00 **Baschet masculin**
19:25 **Cerbul de Aur forever**
19:30 **Cerbul de Aur 2009 – Avanpremieră**
19:40 **Sport**
20:00 **Telejurnal Meteo**
21:05 **Studio UEFA Champions League**
21:40 **Fotbal.** Liga Campionilor
23:50 **Studio fotbal UEFA Champions League**
00:05 **Telejurnal Sport Meteo**
00:20 **Fotbal.** Liga Campionilor
01:50 **Anatomia lui Grey.** (serial, SUA, 2005) Meredith Grey este fiica unui chirurg celebru. Când începe primul an de activitate ca medic într-un spital din Seattle, Meredith încearcă să menţină relaţii bune cu toţi colegi. Dar în această meserie dificilă, competiţia este foarte dură! Fiecare episod al serialului poartă un titlu identic cu numele unor cântece celebre: A hard day's night (Beatles)

PRO TV

07:00 **Ştirile ProTv**
10:00 **Serviţi, vă rog!.** (r)
11:30 **Doi bărbaţi şi jumătate.** (r)
12:00 **Tânăr şi neliniştit.** (r)
13:00 **Ştirile Pro Tv**
13:45 **Arestat la domiciliu**
14:15 **Promisiunea.** (dramă)
16:00 **Tânăr şi neliniştit**
17:00 **Ştirile Pro Tv.** Vremea
18:00 **Mesaje de dincolo.,** ep. 11, anul III
19:00 **Ştirile Pro Tv.** Sport Vremea Din mijlocul evenimentelor, reporterii transmit cele mai noi şi complete ştiri. Nevoia oamenilor de a fi mereu informaţi a determinat apariţia dinamică a acestui jurnal. De la Ştirile PRO TV nu lipsesc subiectele externe de mare interes şi corespondenţele din centrul evenimentelor importante desfăşurate pe glob, la fel ca şi cele mai importante repere ale zilei în curs.
20:30 **Numărătoare inversă.** (acţiune, Canada/ SUA, 1997) Regie: Frédéric Forestier Cu: Dolph Lundgren, Michael Sarrazin
22:30 **Ştirile Pro Tv.** Sport
23:15 **Doi bărbaţi şi jumătate.,** ep. 18, 19 anul V Vremea
00:15 **Film artistic: Numărătoare inversă.**
02:10 **Omul care aduce cartea.** (r)
02:15 **Ştirile Pro Tv.** (r)
03:00 **Jugaru Shukaru'.** (r)
03:30 **Happy Hour.** (r)
04:30 **Arestat la domiciliu.** (r)
05:00 **România, te iubesc!.** (r) Echipa Ştirilor Pro Tv îşi propune cu fiecare ediţie să facă dezvăluiri remarcabile pentru români şi să le arate realitatea care nu se vede cu ochiul liber.

ANTENA 1

06.00 **Observator cu Mihaela Calin si Vlad Ionescu**
09.00 **În gura presei cu Mircea Badea**
10.00 **Fast Food (s)**
10.30 **Divertisment: Gogomanii**
11.00 **Crimă pe portativ (r)**
13.00 **Observator cu Simona Gherghe**
14.00 **Carmelita (s)**
16.00 **Observator**
17.00 **Parteneri de pat ciudaţi.** (poliţist, SUA 1995) Regie: Vincent McEveety 19.00 Observator. cu Alessandra Stoicescu şi Lucian Mândruţă Sport Meteo Observatorul de la 19, prezentat de către Alessandra Stoicescu şi Lucian Mândruţă în timpul săptămânii şi de Gabriela Vrânceanu-Firea, în weekend, le oferă telespectatorilor ştiri de televiziune de diverse subiecte, locaţii, imagini sau sunet.
20.30 **Reţeaua 2.0.** (acţiune, coproducţie 2006) Regie: Charles Winkler Cu: Keegan Connor Tracy,
22.30 **Observator.**
23.15 **Clanu' Sprânceană (s)**
00.30 **Reţeaua 2.0 (r)**
02.30 **Carmelita.** (r) În oraşelul pitoresc în care locuieşte baronul ţigan Baro Zaretsky soseşte vechiul său prieten, Bejbut Astakhov, alături de şatra sa. Cu mulţi ani în urmă, cei doi buni prieteni au hotărât să-şi căsătorească fiii atunci când vor împlini vârsta potrivită. Atrăgătorul Miro, fiul lui Bejbut, şi frumoasa Carmelita, fiica lui Baro pot împlini visul părinţilor lor.
04.00 **Aventurierul.** (aventuri, Franţa 1958)

HBO

06:00 **Matematica sufletului.** Dramă, Canada, 2007. Regia: Paolo Barzman.
07:40 **Distracţie americană.** Dramă, SUA, 2007. Regia: Desmond Nakano. Cu: Carlton Bluford
09:25 **Concert Rihanna.** SUA, 2008
10:45 **Garfield 2.** Comedie, Marea Britanie, 2006. Regia: Tim Hill.
12:00 **Câinele cu diamante.** Comedie, SUA, 2008. Regia: Mark Stouffer.
13:45 **Henry Poole.** Comedie, SUA, 2008. Regia: Mark Pellington.
15:30 **Nunţi, muzici şi casete video.** Documentar, România, 2008.
16:30 **PS Te iubesc.** Comedie, SUA, 2007. Regia: Richard Lagravenese.
18:35 **Omul de serviciu.** Comedie, SUA, 2008. Regia: Chris Lusvardi.
20:00 **10 000 iHr.** Aventuri, SUA, 2008. Regia: Roland Emmerich. Cu: Steven Strait, Camilla Belle, Cliff Curtis, Omar Sharif, Marco Khanlian
21:50 **Idiocraţie.** Aventuri, SUA, 2006. Regia: Mike Judge. Cu: Maya Rudolph, Dax Shepard, Sara Rue, Luke Wilson, Terry Crews
23:15 **Maradona.** Documentar, România, 2007. Regia: Emir Kusturica
00:50 **Ştiu cine m-a ucis.** Thriller, SUA, 2007. Regia: Chris Sivertson. Cu: Lindsay Lohan, Julia Ormond, Neal McDonough, Brian Geraghty, Garcelle Beauvais-Nilon
02:35 **Tenacious D - Pana destinului Comedie, SUA, 2006.**

TVR 2

07:00 Carabinieri (s) (r)
08:00 Dovadă de iubire (s) (r) 09:00 Liber pe contrasens (r) 10:00 Oraşele lumii (doc.) 10:30 Telejurnal 11:00 Zestrea românilor (r) 11:30 Miracole (s) 12:30 Dovadă de iubire (s) 13:30 Idei străludite (doc.) 14:00 Teleshopping 14:30 Împreună în Europa 15:30 Fotbal: Meci tur din play-off Liga Campionilor 17:20 Fotbal: Rezumat al meciurilor din ziua I - Liga Campionilor 18:50 Jurnalul Euronews pentru România 19:10 Atletism - Campionatul Mondial.

AXN

07:00 The Amazing Race IX Reality Show, SUA, 2006 07:55 Zoom 08:00 David Letterman Show 09:00 Stăpânul fiarelor III 10:00 Poliţia portuară IV Acţiune, SUA, 1999. Cu: Colin Friels 10:55 Zoom 11:00 Schimbul trei III 12:00 Spitalul All Saints VII 13:00 Reţeaua terorii I 14:00 Stargate SG-1 IV 15:00 Stargate SG-1 IV 16:00 The Amazing Race IX Reality Show, SUA, 2006 16:55 Zoom 17:00 Stăpânul fiarelor III 18:00 Spitalul All Saints VII 19:00 Stargate SG-1 IV

CINEMAX

07:00 Flori de cireş Romantic, Germania, 2008. Regia: Doris Dorrie. 09:05 Scripcarul pe acoperiş Muzical, SUA, 1971. Regia: Norman Jewison. Cu: Topol, Norma Crane, Leonard Frey 12:00 Ultima noapte 12:20 O poveste americană 13:50 Escapade 15:30 Cafeneaua vedetelor - Kate Winslet 15:55 Întâlnire cu Joe Black 18:50 Moarte la Veneţia 21:00 Ceva nou 22:40 Zborul United 93 00:30 Fraţi de sânge 02:15 Podul spre nicăieri 03:40 Inimi pure

PRIMA TV

09:45 Super recorduri 10:30 Nimeni nu-i perfect 11:00 Walker, poliţist texan - serial acţiune, SUA (r) 12:00 Teleshopping 12:30 Scufita Roşie – desene animate 13:30 Camera de râs 14:00 Teleshopping 14:30 Dragoste în stil indian - telenovelă, India 15:00 Focus 15:30 Walker, poliţist texan - serial acţiune, SUA 16:30 SMURD – Misiune Posibila 17:00 Şantier în lucru 18:00 Focus 18 19:30 Cireasa de pe tort 20:30 Despărţirea de trecut (thriller, S.U.A. 1998) Cu: Bridget Fonda

PRO CINEMA

09:15 Anturaj (sezonul II) (r) 10:30 Batman (sezonul II) (s) 11:00 Serial: Captain Planet, episodul 17 11:30 Happy Hour (redifuzare) 12:30 Teo (r) 13:30 13:45 Descoperă România (r) 14:15 Soţul şi soţia (s) (r) 15:15 Cine este şeful? (s) 16:15 Bau, Bau: Greşeli din lumea filmului (s) 16:45 Dădaca (sezonul III) 17:15 Contact (thriller, USA, 1997) 22:00 În casa vulturilor (dramă, SUA, 1984) Regia: Philippe Mora Cu: Rutger Hauer, Powers Boothe, Kathleen Turner

ANTENA 2

09:00 Incredibil dar adevărat (r) 10:00 Odraslele Hollywood-ului (r) 10:20 Teleshopping 12:00 Celebri sau nu la Mihaela tatu (r) 13:00 Agentul VIP (r) 14:35 Teleshopping 15:00 Trăieşte Sănătos 16:45 Adevăr sau baliverne cu Irina Cordoneanu 18:00 Celebri sau nu la Mihaela Tatu 19:00 Odraslele Hollywood-ului 19:30 Stele sub lupă (cu Ilinca Vandici) 21:30 Agentul VIP (cu Cristian Brancu) 23:00 Dincolo de aparenţe 00:00 Incredibil dar adevărat!

ACASĂ

10:00 Celebritate (s) 11:30 Tequila cu suflet de femeie (s) 12:45 Betty cea urâtă (s) 14:15 Văduva Blanco (s) 15:30 Valeria (s) 16:25 Vremea de ACASĂ 16:30 Valeria (s) 17:30 Poveştiri adevărate - emisiune cu poveşti reale despre viaţă, prezentată de Ioana Maria Moldovan 18:30 Focul iubirii (s) 19:30 Dona Barbara (s) 20:30 Fără sâni nu există Paradis (s) 22:00 Poveştiri de noapte - emisiune prezentată de Cabral şi Mircea Solcanu 23:00 Clona (s) 00:00 Poveştiri adevărate (r) Vremea

B1

09:30 Teleshopping 10:00 Documentar: Parada florilor 10:15 Trepte spre cer (r) 12:00 ŞTIRI cu Ioana Reit 12:30 Teleshopping 13:30 Documentar: Pictori olandezi 14:00 Ambasadori, căutăm patrie (r) 17:00 360° moderator Alina Bădic 18:00 6! VINE PRESA cu Livia Dilă şi Mbela Nzuzi 20:00 O NOAPTE FURTUNOASĂ 21:15 FRAŢII JDERI (dramă, 1973) Regia: Mircea Drăgan Cu: Sebastian Papaiani, Ştefan Velniciuc, Gheorghe Cozorici 00:00 INTERZIS

HALLMARK

10:00 AMY 5. 11:00 TOUCHED BY AN ANGEL III 12:00 SHATTERED CITY 14:00 FIICELE LUI MCLEOD V 15:00 MURDER ON PLEASANT DRIVE 17:00 AMY 5 18:00 CRIMELE DIN MIDSOME IX. 20:00 LEGE ŞI ORDINE: INTENŢII CRIMINALE VII. 21:00 DISPĂRUTĂ, DAR NU UITATĂ. 23:00 SERIE ÎN PREMIERĂ 2. Filmat pe superba Coastă de Aur a Australiei, serialul urmăreşte 24 de marinari provenind din toate păturile sociale, cu vârste şi temperamente diferite.

TVR CULTURAL

09:40 Atlas (r) 10:05 Remix (r) 11:00 Maurii şi Europa (doc.) (r) 12:00 Jurnalul cultural (r) 13:00 Retro clip (r) 13:35 Portret: Cristian Mandeal (r) 14:05 Lecţia de privit (r) 14:30 Figuri europene (doc.) 15:00 Parol (r) 15:05 Concertele TVR Cultural (r) 16:20 Momentart (r) 16:30 Identităţi (r) 17:00 Nocturne (r) 17:50 Cine este cel mai deştept? 18:50 Capodopere din Galeria de Artă Modernă Românească (r) 19:00 Jurnalul cultural 19:55 FESTIVALUL George Enescu 2009

M1

6:50 Răsărit de soare 10:00 Pentru copii 10:55 Film serial: Vecinii 12:05 Piaţa centrală 13:00 Ştiri, sport 13:20 Serial: Familia SRL 14:45 Ecranul nostru. Emisiune în lb. română 15:20 Trecătoarea 15:50 Guvernul 16:20 Să facem festival! 17:10 Serial: Orăşelul nostru 18:30 Ştiri 20:30 Ştiri, sport 21:10 Răcoritor. Emisiune de divertisment 22:10 Serial: În linia de foc 23:10

Ne cerem scuze pentru eventualele modificări survenite în programe.

DISCOVERY

10:00 Criza Broscuţei 11:00 Echipa de revizie 12:00 În viteza a cincea 13:00 Cum se fabrică? 14:00 Vânătorii de mituri 15:00 Proiecte de vis 16:00 L.A. Ink – Arta tatuajelor 17:00 Meserii murdare 18:00 O pradă mortală 19:00 Cum se fabrică diverse lucruri? Această serie ne arată cum se fabrică cele mai obişnuite şi mai prozaice lucruri. 20:00 Tehnici esenţiale de supravieţuire 21:00 Meserii murdare 22:00 Aurul negru 23:00 Escrocherii adevărate 00:00 Megaconstructori

PE SCURT

• **În organigramă.** Primarii de la Şepreuş, Nădlac şi Chisindia au declarat că nu se pune problema să disponibilizeze din personal, pentru că, fie se încadrează în organigramă, fie, cazul Nădlacului, ar trebui să mai angajeze, având domenii descoperite, cum ar fi cel al mediului, însă, deocamdată, nu s-au găsit oameni specializaţi.

Oral

Arad (V.F.) - În prima zi a sesiunii august-septembrie a examenului de bacalaureat, din 151 absolvenţi înscrişi la proba orală de Limba şi literatura română au absentat 15 candidaţi, ceilalţi obţinând cu toţii note de promovare. Ieri, la proba orală la Limba şi literatura maternă erau înscrişi 3 dar s-a prezentat doar unul, care a trecut cu bine examenul. Astăzi, bacalaureatul de toamnă continuă cu proba orală la Limba şi literatura modernă.

„Codrenii", în vale

Chisindia (S.T.) - Pentru prima dată, în acest an „Târgul Codrenilor" nu se va mai ţine la Văsoaia. Conform celor declarate de primarul Comunei Chisindia, acesta se va desfăşura pe Valea Hurezului, din localitatea centru de comună, Chisindia, în zilele de 29 şi 30 august, deoarece drumul spre Văsoaia va fi reabilitat.De anul viitor, se va reveni la locaţia tradiţională.

(Foto: FAN)

Curentul la poştă

Arad (M.A.) - Curentul poate fi plătit şi la ghişeele Poştei Române atît în mediul urban cât şi rural şi la cele ale unităţilor Băncii Centrale Cooperatiste CREDITCOOP. Procedura de plată a facturii este foarte simplă, condiţia principală fiind aceea de a prezenta factura pentru încasare la ghişeu, iar plata se face în numerar, fără perceperea vreunui comision. În prezent, clienţii Enel Energie pot achita factura la energia electrică utilizând diverse modalităţi de plată: direct debit, reţeaua de ATM –uri (bancomate), Internet, Self Bank, Express Payments, ordin de plată sau numerar.

Start la tramvaie made în Arad

■ Traian Băsescu vine să parafeze contractul între Astra Vagoane Călători şi Siemens.

ADRIANA BARBU
adriana.barbu@informmedia.ro

Arad - Programul vizitei lui Traian Băsescu la Arad prinde contur. Poate cel mai important moment al vizitei de sâmbătă a preşedintelui va avea loc la Astra Vagoane Călători, o firmă vizitată de Băsescu şi în trecut. Scopul vizitei este participarea la semnarea contractului dintre compania arădeană şi Siemens pentru fabricarea de tramvai la Astra Vagoane. Discuţiile despre fabricarea de tramvaie la Arad au început de mult însă totul a rămas doar pe hârtie. Acum, însă, cele două companii, care au lucrat înainte şi la fabricarea Săgeţii Albastre, au decis să pună pe picioare o linie pentru tramvaie. Cumpărători există deja, căci Primăria Arad vrea, în timp, să-şi schimbe parcul de tramvaie de la CTP şi să achiziţioneze tramvaie moderne.

Industrie de tramvaie de ultimă generaţie la Arad (Foto: A.B.)

JURNAL ÎNTREABĂ: *„Ce părere aveţi de faptul că Primăria Arad a dublat tarifele la parcarea cu plată?"*

Alexandra Grecu: Cred că au mărit-o în interes personal.

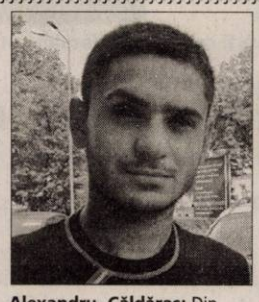

Alexandru Căldăraş: Din moment ce n-au făcut nimic, de ce să crească taxele?

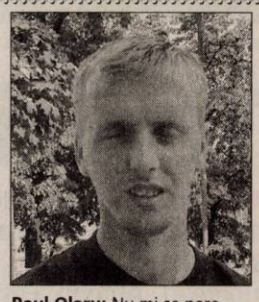

Raul Olaru: Nu mi se pare normal să se dubleze tariful la parcarea cu plată.

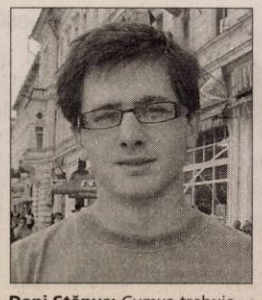

Dani Stănuş: Cumva trebuie să obţină salariul deputaţilor.

Ovi Neagu: În Arad au avut loc multe lucrări, s-a investit mult.

Remus Lingurar: N-au făcut mai multe locuri de parcare, dar tarifele au ştiut să le mărească.

„Nu văd de ce să mărească taxa? Cred că au mărit-o în interes personal, înţeleg dacă ar fi modernizat ceva, dar ei pur şi simplu au mărit taxele fără să investească nimic," spune **Alexandra Grecu.** Şi alţii sunt de aceeaşi părere. „Din punctul meu de vedere ca să mărească preţul la ceva, trebuie să aibă motive. Din moment ce n-au făcut nimic, de ce să crească taxele?" întreabă **Alexandru Căldăraş.** Unii arădeni îşi pun întrebarea dacă mărirea taxei de parcare se datorează faptului că au marcat locurile de parcare. „Nu mi se pare normal să se dubleze tariful la parcarea cu plată," susţine **Raul Olaru.** Unele voci spun că doar aşa reuşesc să-şi plătească deputaţii. „Primăria nu mai primeşte bani şi cumva trebuie să obţină salariul deputaţiilor. Alt motiv nu văd de ce ar mări taxa de parcare fără să facă nimic," menţionează **Dani Stănuş.** Sunt cetăţeni care spun că aşa vor scoate o parte din banii care i-au investit în Arad. „În Arad au avut loc multe lucrări, s-a investit mult şi odată cu apariţia acestei crize, încearcă cei din conducere să mai strângă ceva bani din parcări," consideră **Ovi Neagu.** Majoritatea sunt împotriva măririi taxei pentru parcări. „Este foarte rău, n-au făcut mai multe locuri de parcare, dar tarifele au ştiut să le mărească" afirmă **Remus Lingurar.**

(H-2711489)

COMUNICAT DE PRESĂ
al Biroului executiv al Universităţii *Spiru Haret*

Suspendarea executării *Hotărârii de Guvern nr. 749/2009* conferă dreptul Universităţii *Spiru Haret* de a organiza examen de admitere la toate specializările/programele de studii acreditate sau autorizate să funcţioneze provizoriu şi la toate formele de învăţământ

În data de 14 august 2009, Curtea de Apel Bucureşti s-a pronunţat în dosarul nr. 6631/2/2009 cu privire la suspendarea executării *Hotărârii de Guvern nr. 749/2009* faţă de Universitatea *Spiru Haret.*

Hotărârea de Guvern nr. 749/2009 conţine două articole a căror aplicare atrăgea imposibilitatea Universităţii *Spiru Haret* de a mai organiza examen de admitere pentru anul universitar 2009/2010.

Astfel, art.6 alin.2 interzicea universităţilor să organizeze examen de admitere la acele specializări/programe de studii care nu sunt cuprinse în Anexa 3 a Hotărârii. Deoarece Universitatea *Spiru Haret* nu este cuprinsă în această anexă cu nicio specializare/program de studii, aceasta nu putea organiza examen de admitere la nici una din specializările/programele de studii acreditate sau autorizate să funcţioneze provizoriu.

Art. 7 din *Hotărârea de Guvern nr. 749/2009* prevedea că universităţile nu pot organiza examen de admitere decât la acele forme de învăţământ acreditate sau autorizate să funcţioneze provizoriu din cadrul specializărilor/programelor de studii acreditate sau autorizate să funcţioneze provizoriu.

Prin cererea de chemare în judecată, Universitatea *Spiru Haret* a cerut instanţei să suspende executarea *Hotărârii de Guvern nr. 749/2009*, inclusiv a celor două articole menţionate mai sus. S-a solicitat, astfel, atât suspendarea art.6 alin.2, pentru a permite recunoaşterea specializărilor/programelor de studii acreditate sau autorizate să funcţioneze provizoriu ale Universităţii *Spiru Haret*, chiar dacă nu fac parte din Anexa 3, cât şi suspendarea art.7, pentru a înlătura condiţia nelegală a autorizării provizorii/acreditării formelor de învăţământ aferente specializărilor/ programelor de studii acreditate sau autorizate să funcţioneze provizoriu.

Curtea de Apel Bucureşti a admis cererea Universităţii *Spiru Haret* şi:

- **A suspendat art.6 alin.2, în privinţa specializărilor/programelor de studii acreditate sau autorizate să funcţioneze provizoriu ale Universităţii *Spiru Haret*. În consecinţă, faţă de Universitatea *Spiru Haret* nu se mai aplică interdicţia organizării examenului de admitere la specializările/programele de studii acreditate sau autorizate să funcţioneze provizoriu;**
- **A suspendat art.7, înlăturând, astfel, cerinţa nelegală a autorizării/ acreditării formelor de învăţământ ale Universităţii *Spiru Haret*. În consecinţă, Universitatea va putea organiza examen de admitere la toate formele de învăţământ stabilite în cadrul specializărilor/programelor de studii acreditate sau autorizate să funcţioneze provizoriu.**

Raţionamentul instanţei, prin care se recunoaşte existenţa legală a specializărilor/ programelor de studii acreditate sau autorizate să funcţioneze provizoriu şi ilegalitatea cerinţei de autorizare/acreditare a formelor de învăţământ, este în concordanţă cu prevederile legale şi dispoziţiile constituţionale referitoare la autonomia universitară.

Biroul executiv
al Universităţii *Spiru Haret*

Bucureşti, 17 august 2009

ADVERTORIAL

JUDEŢ

PE SCURT

- **Raport.** Ieri, la Primăria din Nădlac, a avut loc lansarea raportului de activitate a consilierilor locali din oraş. A fost un eveniment public organizat de Asociaţia de formare şi consiliere Nădlac, în parteneriat cu Centrul de resurse pentru participare publică, în cadrul proiectului PHARE „Consiliul la rampă".

Pistă pentru biciclete

Nădlac (S.T.) - Primăria Nădlac a câştigat proiectul privind reabilitarea drumului de legătură între Nădlac şi Csanad, care a primit finaţare pentru studiu de fezabilitate şi proiect tehnic, în valoare de 51.500 Euro. De asemenea, a fost aprobat proiectul de realizare a pistei de biciclete Mako-Nădlac Arad. Conform spuselor primarului Nădlacului, Vasile Ciceac, şi drumul de legătură dintre Nădlac şi Csanad va fi prevăzut cu pistă pentru biciclete. Remarcabil este faptul că Nădlacul câştigă proiecte datorită faptului că la derulează în parteneriat cu primăriile din Ungaria. Rămâne de văzut dacă pistele de biciclete vor avea aceeaşi calitate de la un capăt la altul.

Premieră la Livada

Livada (S.T.) - Prima ediţie a „Zilelor Comunei Livada" a fost o reuşită, distracţia fiind la ea acasă, chiar dacă (sau poate tocmai pentru că), în afară de prefectul Călin Bibarţ şi câţiva liberali, somităţile judeţului nu au dat curs invitaţiei de a participa.(E drept, în ziua respectivă au avut loc, în judeţ, foarte multe zile ale oraşelor şi comunelor). Oamenii s-au simţit bine, au ascultat muzică populară, au dansat şi au onorat oferta bogată de produse culinare.

La Livada, prima sărbătoare (Foto : FAN)

În acest weekend Moneasa va fi capitala folclorului autentic (Foto: FAN)

Trei zile de folclor autentic

■ Vineri, 21 august, Moneasa găzduieşte finala ediţiei I a concursului judeţean „Autentic Fest".

Moneasa (V.F.) - În acest weekend staţiunea Moneasa găzduieşte un adevărat regal folcloric.

„Autentic Fest"

Finala ediţiei I a Festivalului-Concurs Judeţean de Folclor „Autentic Fest" se desfăşoară vineri, 21 august, de la ora 11, în Grădina de vară a staţiunii Moneasa. Manifestarea de deschide cu o paradă a portului popular (orele 11-11.30). După care urmează întrecerea la secţiunea copii. Între 11.30 -13.45 se desfăşoară concursul formaţiilor de dansatori. Participă: Clubul Copiilor Lipova, „Bujorul" din Conop, „Zărandul" din Arad, „Garofiţa" din Şimand, „Lioara" din Buteni, „Junii Seleuşului" din Seleuş, „Armonia Mureşană" din Sâmbăteni, „Zărandul" din Târnova, „Şiriana Jr." din Şiria, „Mărunţica" din Arad. Prima parte se încheie cu recital formaţiei „Graiul strămoşesc" din Galşa (13.15-13.45).

Secţiunea seniori începe cu o suită de jocuri populare prezentate de dansatori din Şimand (14.45-15.00). Concursul formaţiilor de dansatori şi ansamblurilor folclorice se desfăşoară între orele 15-18. Participă: „Rapsodia Mureşană" din Arad, „Junii Socodorului" din Socodor, formaţia de dansatori a Şcolii „Gheorghe Popovici" din Apateu, „Şiriana" din Şiria, „Cununa Nadăşului" din Nadăş, formaţia de dansatori a Consiliului Local Lipova, „Florile Mureşului" din Vladimirescu, „Floarea Dorului" din Conop, „Spicul" din Olari, „Busuiocul" din Sântana, „Podgorenii" din Păuliş, „Păstrătorii Tradiţiei" din Pecica, „Doina Mureşului" din Arad. Festivalul se încheie cu recitalul formaţiei de dans „X-Style" (18.00-18.30).

> *În finala «Autentic Fest» participă fomaţiile câştigătoare in etapele pe centre*

ANA MARIA DUMITREAN

Târgul meşterilor populari

Sâmbătă, 22 august, ora 11, pe aleea din faţa Hotelui „Parc", se deschide „Târgul meşterilor populari". Participanţi: familii de olari dinTârnăviţa: Betea, Ştefea, Mateş; fam. Borza - olari din Obârşa, jud. Hunedoara; fam. Iorga - olari din Horezu, jud. Vâlcea; fam. Perva - împletitori nuiele Ineu; Crişan Petru - pălărier, Pâncota; Beleiu Ioan - obiecte din lemn (jud. Alba); Bun Maria - ţesătoare, Şicula; Tamaş Eugenia - ţesătoare, Ineu; Aiftincăi Maria - ţesătoare, Vladimirescu; Străulea Maria - ţesătoare, jud. Sibiu; Haş Elena - cusături artistice, Arad; Mihuţ Petru şi Nicodim Rodica - pictură naivă, Brusturi; Duşan Mugureş - icoane, Hălmagiu; Leaha Cristina - icoane pe sticlă; fam. Mureşan - prelucrător geme, jud. Maramureş.

Festivalul cântecului

Cea de-a 40-a ediţie a Festivalui-concurs naţional al interpreţilor de muzică populară se desfăşoară duminică, 23 august , începând cu orele 13.30, la Grădina de vară a staţiunii Moneasa. Vor cânta binecunoscuţi interpreţi din judeţ: Malvina Nagy, Voichiţa Suba, Daniela Dudaş, Ioana Luguzan, Cornelia Căprariu Roman, Tiberiu Crişan. Invitaţi speciali: Petrică Moise şi Formaţia „Virtuozii Banatului", Sava Negrean Brudaşcu, Mariana Deac, Cristian Pomohaci.

La concursul de interpretare participă concurenţi din judeţele: Alba, Bihor, Sălaj, Maramureş, Satu-Mare, Cluj, Bistriţa-Năsăud, Mureş, Sibiu, Timiş, Hunedoara, Caraş-Severin, Mehedinţi, Arad. Acompaniamentul va fi asigurat, ca de fiecare dată, de orchestra profesionistă „Rapsozii Zărandului", condusă de taragotistul Petrică Paşca. Preşedintele juriului va fi Marioara Murărescu, cunoscuta realizatoare TV.

PREMII IMPORTANTE

Potrivit informaţiilor furnizate de Ana Maria Dumitrean, director al Centrului Cultural Judeţean (CCJ), premiile acordate câştigătorilor la Festivalul-Concurs Judeţean de Folclor însumează 20.000 de lei. Totodată, CCJ a alocat 7.000 de lei pentru cheltuielile cu cazarea şi masa meşterilor populari. În ceea ce priveşte suma de 80.000 de lei alocată pentru Festivalul-Concurs Naţional al Interpreţilor de Muzică Populară, banii nu vor fi cheltuiţi în totalitate, susţine directorul CCJ.

Comuna Archiş - localitatea e mică, eforturile sunt mari

■ Deşi este situată într-o zonă defavorizată, comuna Archiş îşi schimbă faţa, în bine, de la an la an.

TRISTAN MIHUŢA
tristan.mihuta@informmedia.ro

Archiş - Comuna Archiş este printre cele mai mici comune din judeţul nostru. Are circa 1.700 de suflete. Zona nu este una prielnică agriculturii, iar resursele sunt sărace. „Marele noroc la administraţiile sărace, cum suntem noi, sunt veniturile obţinute din pădurile comunale. Noi avem 2300 hectare de pădure şi, prin valorificarea materialului lemnos - buşteni şi lemne de foc - reuşim să mai atragem nişte bani la bugetul local", precizează primarul Nicolae Valea. Aceasta fiind situaţia, comuna Archiş a fost clasificată ca zonă defavorizată, prin prisma proiectelor cu finanţări externe, alături de alte şapte comune din judeţ. O consecinţă imediată este faptul că proprietarii de terenuri agricole beneficiază de o subvenţie mai mare cu 50 de euro, la hectar, faţă de celelalte zone.

Săraci, dar întreprinzători

Primăria din Archiş a început să acceseze credite externe încă din 1999. „Acum zece ani, am obţinut de la Banca Mondială, prin Fondul Român de Dezvoltare Socială, finanţare pentru trei proiecte: două vizau alimentarea cu apă, la Groşeni şi Bîrzeşti, iar al treilea a constat în balastrarea drumului de legătură între Archiş şi Cărand. Lucrările s-au efectuat cu cei 75.000 de dolari de la B.M., la care s-a adăugat contribuţia comunităţii, cu un procent de 12%", ne explică primarul. De aici, au început să „curgă" o mulţime de proiecte. În 2004, cu o altă finanţare de la B.M., de aceeaşi valoare, a fost balastrat drumul dintre Bîrzeşti şi Groşeni; între 2002-2006, pe baza a trei proiecte, a fost regularizat cursul văilor în Archiş şi Groşeni. Lucrările au costat 1,5 milioane de euro - fonduri de la Comunitatea Europeană; în 2006, s-a derulat proiectul de construire a opt podeţe peste Valea Groşilor şi Valea Bîrzeştilor, o investiţie de 1,5 miliarde lei, din fonduri guvernamentale; tot în 2006, din fonduri guvernamentale, a fost obţinută finanţarea (de 8 miliarde lei) alimentării cu apă a satului Groşeni...

> *Din 1992, n-am avut nicio propunere respinsă, nici atacată în Consiliul local*

NICOLAE VALEA

Beneficiile aderării la UE

Primăria Archiş s-a pregătit din timp pentru a beneficia de avantajul aderării României la UE. „Deja în 2007, pe când doar se discuta despre fondurile europene, ne-am apucat de lucru. Asfel, în martie 2008 am reuşit să depun un proiect integrat, pentru Fonduri Europene, pe Măsura 322. Îmi amintesc bine că au fost depuse atunci, la nivel de ţară, 199 de proiecte şi au fost selectate doar 44, printre care şi al nostru, în valoare de trei milioane de euro. Cererea cuprindea şapte proiecte: trei pentru drumuri şi patru pentru căminele culturale din comună", spune primarul Valea. Toate lucrările vor fi finalizate în 2010.

Primarul şi echipa

Poate am plictisit, înşirând atâtea proiecte. Am făcut-o însă cu un rost - acela de-a sublinia câte se pot face într-o comună săracă, dacă oamenii caută soluţii. Şi dacă vor să facă ceva pentru cei care i-au ales. Nu este de ici de colo, că în comuna Archiş, în ultimii zece ani, valoarea proiectelor implementate a fost de 247 miliarde lei vechi. „Reţeta" succesului este bănală. Preocupare şi lucru în echipă. Primarul este membru PSD, viceprimarul, Nicolae Pantea, PDL, consilierii locali sunt cinci de la PSD, patru de la PDL, unul de la PRM şi altul de la PNL. Când însă discuţiile se poartă pe terenul intereselor comunităţii, culoarea de partid dispare. Nu sunt scoase nicioadată în faţă patimi, orgolii prosteşti. Ca argument în susţinerea spiritului de echipă, primarul Nicolae Valea invoca faptul că, din 1992, de când este primarul comunei, n-a avut nici o propunere respinsă, nici atacată în Consiliul local. Într-adevăr, nu e puţin lucru.

În satul Nermiş, se lucrează la construirea rigolelor betonate (Foto: Tristan Mihuţa)

PE SCURT

• Strategie: Preşedintele TSD, Nicoale Bănicioiu, a fost prezent zilele trecute în Arad, prilej pentru organizaţia judeţeană TSD Arad de a desfăşura o întâlnire în vederea stabilirii cadrului general al implicării tinerilor în campania electorală prezidenţială şi în vederea susţinerii candidaturii lui Mircea Geoană la preşedinţia României.

Nereguli

Arad (A.G.) - Inspectorii Inspectoratului Teritorial de Muncă (ITM) şi-au continuat controalele la agenţii economici de pe raza judeţului. Astfel, în iulie au fost controlaţi mai mulţi agenţi economici, dintre care 533 au fost sancţionaţi contravenţional, valoarea amenzilor fiind de 313.575 de lei. Totodată, au fost depistaţi 23 de angajatori care practicau munca fără forme legale, unde au fost identificate 62 de persoane care lucrau la negru. Valoarea amenzilor acordate pentru această abatere legală este de 93.500 de lei.

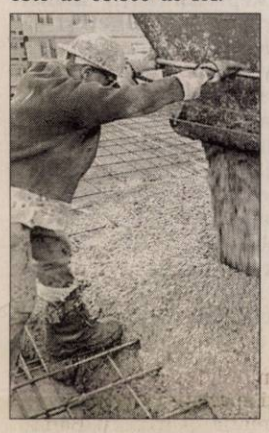

Inaugurare

Pleşcuţa (S.B.) - Căminul Cultural din comuna Pleşcuţa a fost inaugurat la finele săptămânii trecute, în prezenţa preşedintelui CJA, Nicolae Ioţcu. Pentru lucrările de reabilitare şi modernizare, administraţia locală a alocat suma de 20.000 lei, completarea de 80.000 fiind alocată de CJA. „Doresc ca în perioada imediat următoare să finalizăm şi bucătăria pentru ca locuitorii acestei comune să beneficieze de toate facilităţile", spune Dorel Pogan, primarul comunei, care a primit asigurări de la conducerea Consiliului Judeţean că vor fi sprijinite şi pe viitor lucrările de modernizare a drumurilor şi de introducere a reţelei de apă.

Preşedintele, la Şepreuş

Arad (A.B.) - Zi istorică pentru locuitorii Şepreuşului care se vor întâlni sâmbătă cu preşedintele ţării, Traian Băsescu. Preşedinţia a confirmat vizita de sâmbătă a şefului statului la Arad iar, pe surse, este aproape garantat faptul că primul om al ţării se va opri la Şepreuş pentru o oră, două. În vizita sa arădeană, Băsescu va inaugura sediul CJA, unde va purta discuţii pe teme economice, şi va vizita Asta Vagoane Călători. Conform programului încă nedefinitivat, Băsescu va sosi de dimineaţă la Arad şi va pleca în jurul orei 17.00 pentru a ajunge la întrunirea de 40 de ani de la absolvirea liceului.

Nu „Ridzipiţi" banii !

Arad (S.T.) - Într-un Comunicat intitulat „Nu ridzipiţi banii arădenilor", PSD-iştii arădeni solicită autorităţilor locale să dea dovadă de reţinere în cheltuirea banilor publici, cu ocazia „Zilelor Aradului", precum şi să întocmească un raport detaliat în legătură cu aceasta.

„În acest context, credem că un cadou frumos din partea administraţiei locale, în această perioadă de criză în care mulţi arădeni, fie ei angajaţi în sectorul bugetar sau în mediul privat, riscă să îşi piardă locurile de muncă, ar fi o gestionare chibzuită a fondurilor publice de către Primărie. De aceea, îi solicităm primarului Gheorghe Falcă să dea dovadă de responsabilitate şi moderaţie în angajarea de cheltuieli cu prilejul Zilelor Aradului", declară Marius Lazăr(foto), preşedintele PSD Arad.

723.000 de euro pe Tarafului

■ Rezultatul investiţiei: un centru multifuncţional pentru 40 de tineri din instituţii de ocrotire.

DIANA DUŢU
diana.dutu@nformmedia.ro

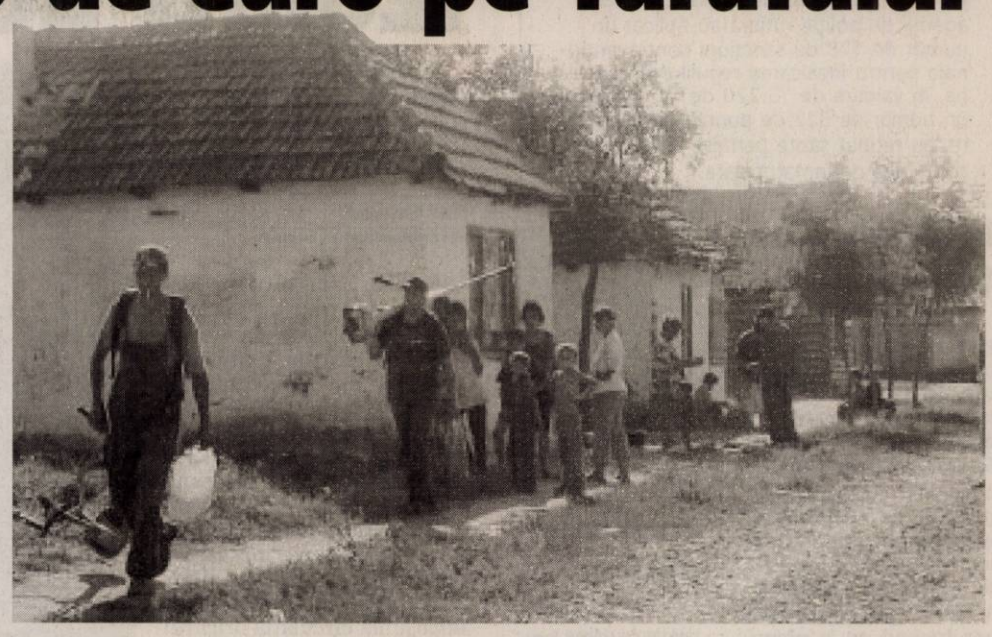

În ultimii ani, pe strada Tarafului s-au construit mai multe obiective sociale, în special pentru rromi (Foto: S.B.)

Arad - Printre ultimele proiecte câştigate de Direcţia de Dezvoltare şi Asistenţă Comunitară (DDAC) sub conducerea Etelcăi Nagy (recent pensionată), se numără crearea unui Centru multifuncţional pentru tinerii care părăsesc sistemul de protecţie a copilului. Acesta va fi situat pe strada Tarafului, pe un teren aflat în imediata vecinătate a „locuinţelor sociale pentru rromi". Este vorba de o construcţie complet nouă, care va avea 20 de camere duble, fiecare cameră fiind prevăzută cu grup sanitar propriu.

Centrul ar urma să deservească 40 de tineri proveniţi din instituţiile de ocrotire. Ei vor putea beneficia aici de cazare, pe o perioadă de maximum trei ani. Dar, pe lângă componenta rezidenţială, centrul multifuncţional va oferi servicii de reintegrare socială pentru tinerii beneficiari: consiliere juridică, socio-profesională şi psihologică, orientare profesională, îndrumare şi sprijin în vederea accesării unui loc de muncă, informare, educaţie civică, educaţie pentru sănătate etc. În paralel, se vor organiza activităţi pentru dezvoltarea deprinderilor de viaţă independentă, de autogospodărire şi pentru dezvoltarea competenţelor profesionale.

Valoarea întregului proiect este de 723.000 de euro, din care 650.000 sunt asiguraţi din fonduri europene, iar 73.000 reprezintă co-finanţare de la bugetul local. Durata de implementare a proiectului se întinde pe perioada a doi ani de zile. În ce stadiu ne aflăm acum? În urma evaluărilor de birou şi de teren, proiectul a fost acceptat, următoarea etapă fiind depunerea la finanţator a studiului de fezabilitate.

PARTENERI ÎN PROIECT

Proiectul „Centru social cu destinaţie multifuncţională din municipiul Arad" face parte din Programul de Incluziune Socială „Tinerii aflaţi în situaţii de risc". Proiectul a fost iniţiat de Direcţia de Dezvoltare şi Asistenţă Comunitară - instituţie care are responsabilitatea managementului şi implementării proiectului. Parteneri în derularea proiectului sunt Agenţia Judeţeană pentru Ocuparea Forţei de Muncă Arad şi Societatea Naţională de Cruce Roşie - Filiala Arad.

Mutarea Consiliului Judeţean, pe ultima sută de metri

■ Palatul Administrativ este plin de birouri goale, iar cutii cu maculatură sunt duse la Pădurice.

Arad (S.B.) - Mutarea tuturor angajaţilor Consiliului Judeţean în noul sediu de la Pădurice este aproape finalizată. Ieri a început mutarea lucrurilor din biroul preşedintelui Nicolae Ioţcu, şeful instituţiei urmând să meargă la serviciu în zilele care urmează, la noul sediu, după ce aproape toţi angajaţii CJA şi-au ocupat noile birouri. Zona din Palatul Administrativ care era ocupată de CJA este acum aproape pustie. Majoritatea birourilor sunt goale, după ce angajaţii şi-au mutat munţii de dosare şi s-au instalat în clădirea nouă.

A rămas doar o parte din mobilier, deoarece CJA şi-a cumpărat mobilă nouă, de la o firmă din Timişoara, cu peste 100.000 de euro.

S-au cheltuit milioane

Sumele alocate pentru reabilitarea şi amenajarea interioară a noului sediu al CJA de la Pădurice au suferit modificări în timp. Iniţial se estima un necesar de 6 milioane lei, apoi s-au alocat 9 milioane, respectiv, consilierii judeţeni au sfârşit prin a aloca aproape 11 milioane lei pentru lucrări.

Clădirea care găzduieşte sediul CJA (Foto: S.B.)

TVA-ul, la încasare-un vis

■ Plata TVA după încasarea facturii, cerută cu insistenţă de liberali şi conservatori.

Arad (S.T.) - Atât conservatorii cât şi liberalii arădeni au organizat, în aceeaşi zi, conferinţe de presă, pentru a vorbi în numele IMM-urilor, care solicită la modul imperios o măsură cu adevărat în sprijinul economiei, respectiv plata TVA abia după încasarea facturii. Preşedintele PC Arad, Mircea Purcaru a enumerat încă odată ţările în care se aplică Directiva CE, despre care ministrul Videanu a demonstrat că nu ştie nimic: Austria, Belgia, Olanda, Italia, Polonia, Maria Britanie, Suedia, Slovenia, Estonia. Liberalul Ionel Ciupe (foto), vicepreşedinte al organizaţiei municipale PNL Arad, este pe aceeaşi lungime de undă şi va trimite tuturor parlamentarilor arădeni scrisori prin care le cere să sprijine iniţiativa de plătire a TVA , însă şi a impozitului pe profit, abia după încasarea banilor.

„Indiferent că ai încasat sau nu ai încasat banii, trebuie să plăteşti. Dacă nu se reglementează nimic în acest sens, până în decembrie vor da faliment jumătate dintre firmele din România. Încasarea facturilor merge greu şi în situaţii normale, darămite acum, în perioadă de criză. Dacă vrei cu adevărat, găseşti soluţii de atenuare a efectelor crizei", a declarat Ciupe.

Pentru elevii cu deficienţe

■ Proiect între Centrul Şcolar şi Şcoala pentru elevi cu deficienţe de vedere Budapesta.

Arad (V.F.) - Unul dintre cele mai importante proiecte derulate în cursul anului şcolar 2008-200 la Centrul Şcolar Arad (şcoala pentru elevi cu deficienţe de vedere), finalizat în această vară, este proiectul de mobilitate Leonardo da Vinci intitulat „Educaţia modernă în sprijinul elevilor cu deficienţe vizuale", în cadrul Programului de Învăţare pe tot Parcursul Vieţii.

Proiectul beneficiază de un grant în valoare de 21. 900 euro, acordat de către Uniunea Europeană prin intermediul Agenţiei Naţionale pentru Programe Comunitare în Domeniul Educaţiei şi Formării Profesionale.

Partenerul Centrului Şcolar Arad este Şcoala pentru elevi cu deficienţe vizuale din Budapesta, şcoală cu tradiţie în educaţia elevilor cu deficienţe de vedere, care dispune de cadre didactice bine pregătite şi resurse materiale adecvate, astfel încât profesorii din Arad vor putea învăţa cum este pus în practică un sistem educaţional modern în domeniul educaţiei speciale. În acest scop au fost realizate două mobilităţi la Şcoala pentru elevi cu deficienţe de vedere din Budapesta, a câte zece cadre didactice din Centrul Şcolar Arad. Punerea în practică a proiectului s-a realizat prin colaborarea mai multor membri ai şcolii: director Florentina Cirin, coordonatorul proiectului Călin Cismaş, membrii echipei de proiect, beneficiind, de asemenea, de sprijinul coordonatoarei de proiecte, Raluca Martin.

PE SCURT

• **Acţiuni.** În urma acţiunilor efectuate, agenţii de poliţie rutieră au aplicat un număr de 178 de sancţiuni contravenţionale pentru încălcarea regulilor de circulaţie, în valoare de 15.220 de lei, au aplicat un număr de 322 de puncte de penalizare, au reţinut şapte permise auto şi patru certificate de înmatriculare.

Indisciplină pe şosea

Arad (A.G.) - Poliţiştii rutieri au avut de a face cu mai multe infracţiuni la regimul circulaţiei. Andrei V., de 29 de ani, din Măderat, a fost depistat în timp ce conducea fără a poseda permis de conducere, motiv pentru care va fi cercetat penal. Florin P., de 30 de ani, din Ineu, a fost prins de poliţişti conducând cu o alcoolemie de 0,66 la mie de alcool pur în aerul expirat. Andrei S., de 27 de ani, din Peregu Mic, a condus maşina personală pe DN 7 având numărul de înmatriculare expirat.

Cu vitele în trifoi

Cuied (A.G.) - Poliţiştii din Cuied au trebuit să rezolve un caz mai deosebit. Teodor U., din localitate, a sesizat autorităţile despre faptul că trifoiul de pe pământul lui a fost distrus de mai multe ori. În urma verificărilor efectuate, oamenii legii au stabilit că Maria Cristina T., de 52 de ani, din Cuied, fiind îngrijitor de animale, îşi lasă caprele nesupravegheate, iar acestea distrugeau culturile.

Incidente rutiere

Arad (A.G.) - Două incidente rutiere s-au soldat cu rănirea uşoară a cinci persoane. Irina I., de 71 de ani, din Arad, în timp ce conducea un autoturism pe Calea Victoriei, nu a acordat prioritate la trecerea de pietoni din dreptul societăţii SIF Banat Crişana. Florica Ţ., în calitate de pieton, s-a angajat în traversarea respectivei străzi şi a fost accidentată uşor de femeia de 71 de ani. Ion D., de 51 de ani, din Arad, s-a răsturnat pe DN 7, la intrarea în Vladimirescu. Din cauza conducerii sub influenţa alcoolului, a pierdut controlul volanului şi a ieşit în decor. Au fost rănite uşor patru persoane, respectiv şoferul şi alţi trei pasageri aflaţi în autoturism.

Izolaţi de restul lumii

■ Locuitorii de pe cinci străzi din mini-cartierul arădean Silvaş sunt „rupţi" de restul oraşului.

ALIN GHERASIM
alin.gherasim@informmedia.ro

Arad - Nemulţumire şi indignare printre arădenii care locuiesc pe strada Lungă şi străzile Vulturilor, Veseliei, Ion Mehedinţeanu şi Filotei din Arad. Aceştia nu au nicio cale de acces pe care să iasă din cartierul Silvaş. Lucrările de modernizare ale străzii Lungi, care face legătura între Cadaş şi Silvaş s-au oprit înainte să pornească, iar tranşeele lăsate în urmă de muncitori fac imposibilă circulaţia oricărui model de autovehicol. Radu Carol, unul dintre locuitorii de pe Ion Mehedinţeanu, se teme de ce este mai rău. „Să ferească Dumnezeu să avem nevoie de o ambulanţă sau să ia foc vreo casă, pentru că nu o să se poată intra pe niciuna dintre aceste străzi", spune bărbatul. Strada Lungă, cea aflată în construcţie, era singura legătură între celelalte patru străzi afectate şi civilizaţie. Şi asta deoarece capetele celorlalte patru străzi sunt înfundate de Mureşel, pe o parte, şi de un teren viran, pe cealaltă parte.

Au abandonat şantierul

Problemele au început în urmă cu aproximativ două săptămâni. După o ploaie torenţială care a inundat şanţurile săpate, muncitorii au scos utilajele şi au spus că nu mai pot lucra până nu se usucă pământul. La două zile de la acea furtună, solul s-a uscat, dar muncitorii şi-au luat maşinile şi utilajele şi au plecat. De atunci, nimeni nu mai ştie nimic de ei, iar locuitorii au rămas fără căi de acces. Zeci de maşini sunt blocate pe străzile adiacente străzii Lungi, fără a exista vreo posibilitate ca proprietarii să poată circula cu ele. Unii locuitori, mai norocoşi, erau plecaţi cu maşinile în momentul în care au fost făcute săpăturile. Aceştia pot să circule în continuare, dar îşi parchează autoturismele fie pe strada Liviu Rebreanu, fie pe strada Alexandru Volta. Reprezentanţii firmei Amarad, cea care a început lucrarea în acea zonă, spun că vina nu este a lor. Această societate a încheiat contractul strict pentru introducerea canalizării, lucrare ce a fost deja finalizată (şi ea cu greu şi tot cu probleme).

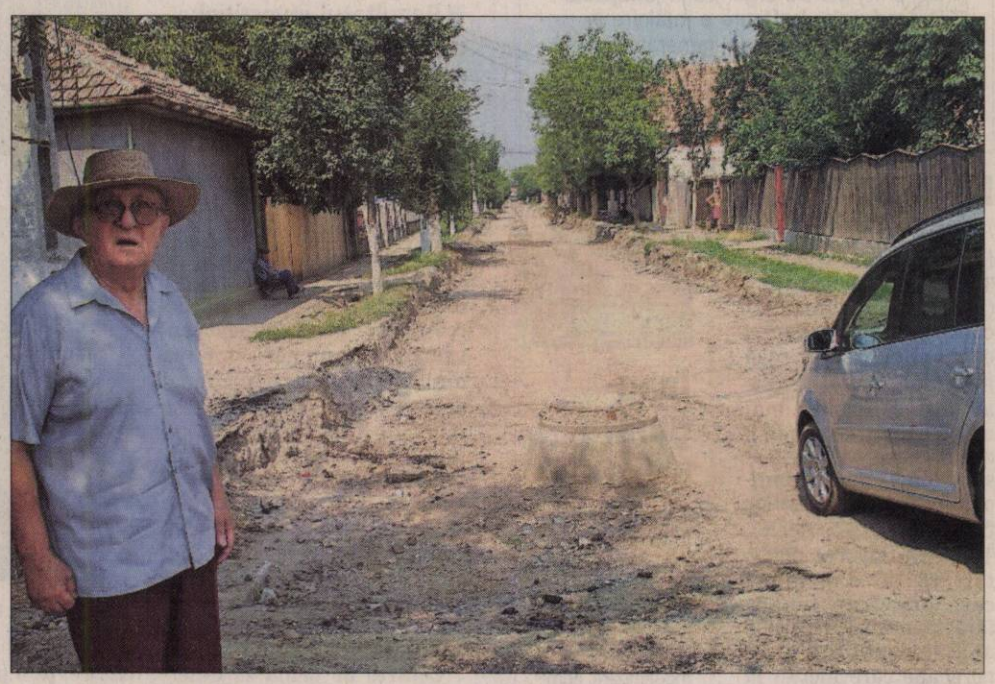

Radu Carol arată tranşeele rămase în urma muncitorilor (Foto A.G.)

Conar- se rezolvă?!

Mai departe este rândul societăţii arădene Conar să continue asfaltarea străzii Lungi, susţin cei de la Amarad. Reprezentanţii firmei Conar nu sunt convinşi că vina le aparţine, ci ar putea să revină tot firmei Amarad, care ar fi trebuit să predea amplasamentul în faza iniţială, după introducerea canalizării. Doru Ardelean, director Conar, ne-a declarat, cu siguranţă, că „strada nu a fost abandonată, ci e în continuare în lucru.

Nu cunosc să fie probleme de acces, dar voi suna imediat pe cei de acolo. Dacă sunt astfel de probleme, le vom rezolva imediat, aşa cum s-a mai întâmplat în Bujac, când am chemat oamenii şi în două-trei ore totul s-a rezolvat. Dacă se impune o să trimitem acolo buldozerul ca să netezească drumul".

VOR ÎNŢELEGERE

Locuitorii din Silvaş nu caută neapărat să găsească vinovaţii (firma Amarad, care se confruntă cu astfel de probleme şi în cartierul Sânicolaul Mic, sau firma Conar) ci vor doar ca, măcar după două săptămâni, muncitorii să se întoarcă la lucru iar accesul la case să le fie permis. Cred încă că Primăria Arad ar trebui să monitorizeze lucrările de aici iar termenii stabiliţi în contractul cu firmele să fie cât de cât respectat.

Somnambulul ajuns la spital

■ Un arădean a ajuns la spital după ce, în somn, a căzut de la etajul patru.

Arad (A.G.) - Medicii de la secţia de Urgenţe a Spitalului Judeţean Arad au rămas şocaţi când autospeciala SMURD a adus un pacient căzut de la etajul patru. Rănile acestuia nu au fost atât de grave pe cât se aşteptau medicii. Bărbatul, de 32 de ani, avea funcţiile vitale stabile, singura problemă de sănătate fiind o fractură a gambei, o fractură costală şi tasarea a două vertebre. Şi pentru ca misterul să fie complet, tânărul a declarat că nu ştie cum a ajus să cadă de la etajul patru. „Am căzut peste o maşină, iar asta a atenuat impactul, pentru că altfel eram între patru scânduri. M-am culcat la 2 noaptea, am stins televizorul şi dimineaţă eram jos, pe maşină, auzeam gălăgie, soţia îmi striga numele. Nu ştiu ce s-a întâmplat", a declarat Marius Purcariu, victima incidentului.

Bărbatul a ajuns la spital adus de SMURD (Foto A.G.)

La şase dimineaţa

Bărbatul a căzut în jurul orei şase dimineaţa, iar medicii spun că s-ar putea să sufere de somnambulism, o afecţiune care se manifestă precum o stare de automatism inconştient manifestată prin părăsirea patului în timpul somnului şi executarea unor acte coordonate, de care individul în cauză nu-şi mai aminteşte la trezire.

Bătută la semafor de un ţigan

■ O femeie a fost bătută la semafor de un şofer, ţigan, pentru că l-a claxonat.

Arad (A.G.) - O arădeancă susţine că a fost lovită de către conducătorul unui autoturism în timp ce stătea la semafor. Virginia Bradin se deplasa cu maşina sa spre serviciu şi a oprit la semaforul care indica culoarea roşie. „Am stat pe banda mea, iar când s-a făcut verde am pornit. În faţă mi-a intrat brusc un alt autoturism, un Jeep, condus de către un ţigan. În acel moment am claxonat", povesteşte femeia. Ce a urmat pare a fi de domeniul filmelor. Şoferul Jeep-ului a coborât din maşină, a venit la geamul femeii, a scuipat-o şi a lovit-o de mai multe ori. „Am sunat la 112 după ce am ajuns la serviciu. Doamna care a răspuns mi-a spus că nu are ce să facă. A mai spus că poate şoferul a ieşit deja din ţară. Într-adevăr, poate are dreptate, dar eu cred că meritam măcar să îmi fie luate datele şi numărul maşinii conduse de cel care m-a lovit. Doamna de la telefon a închis fără să îmi ofere vreo explicaţie", mai spune Virginia Bradin. Femeia este hotărâtă să îşi caute dreptatea, aşa că a depus o plângere la Poliţie. Un element-cheie în rezolvarea cazului ar putea fi numărul de înmatriculare al Jeep-ului. „Cu toate că maşina era înmatriculată în altă ţară, am notat numărul. Sper să le fie de folos poliţiştilor", a încheiat femeia.

Oprirea la semafor a costat scump (Foto FAN)

RECLAMĂ

JURNAL ARĂDEAN
SPORT

Meci special, cu sare şi piper

■ După start „Bătrâna Doamnă" caută alte trei puncte în confruntarea cu FC Bihor.

Edson „arde etape" pentru a reîmbrăca tricoul alb-roşu (Foto FAN)

Arad (A.H.) - UTA priveşte deja către meciul de la sfârşitul săptămânii, când va da piept, pe arena proprie, cu FC Bihor Oradea, echipă de care o desparte o rivalitate destul de vie.

Avem abonamente disponibile, de toate categoriile

Dorin Stana

Nu atât de aprinsă, ce-i drept, precum în cazul Timişoarei, dar tot rivalitate se numeşte. Există destule animozităţi între galeriile albroşie respectiv roş-albastră, ce datează din sezoanele precedente şi formează o anumită încărcătură în jurul duelului.

A venit Popovic

Până pe 1 septembrie, conform reglementărilor în vigoare, gruparea arădeană are dreptul să facă transferuri pentru a-şi completa lotul de jucători. Un post încă deficitar este cel de fundaş stânga, în consecinţă oficialii utişti se mişcă în această direcţie. Sârbul Popovic a sosit în oraşul nostru şi se pregăteşte sub comanda antrenorilor Ionuţ Popa, Roli Nagy, Dan Stupar şi Dan Ţapoş. Pasul următor ar fi legitimarea fotbalistului (care a evoluat, ultima dată, la Liberty) şi înregistrarea transferului la Federaţie. Se estimează că nu vor exista niciun fel de probleme pentru ca Popovic să joace, în viitorul apropiat, la UTA.

Edson, progrese

După şedinţe de fizioterapie întinse pe durata mai multor săptămâni, portughezul Rolando Edson face progrese îmbucurătoare în ceea ce priveşte pregătirea. El a început antrenamentele, însă datorită faptului că trebuie să recupereze la capitolul fizic, şansele să joace sâmbătă par scăzute, revenirea sa amânându-se puţin.

Pe de altă parte, Mihuţ şi Mutulescu nu intră în calculele staff-ului tehnic, ambii fiind, în continuare, accidentaţi.

Poftiţi la abonamente!

Victoria din Dealul Florilor are darul să deschidă apetitul susţinătorilor în alb şi roşu, aşteptaţi să populeze arena din Calea Aurel Vlaicu. Până în acest moment s-au vândut aproximativ 550 de abonamente, dar numărul lor va creşte, cu siguranţă, considerabil. „Abonamentele se vând bine. Inclusiv la tribuna VIP am vândut aproape zece. Recomand tuturor suporterilor să vină la stadion şi să le procure din timp. Biletele le vom comercializa de joi şi sperăm să nu intervină dubluri pe locuri" - spune Dorin Stana, organizatorul de competiţii al clubului UTA.

***

Aseară, într-un meci de antrenament: UTA - Avântul Târnova 3-0 (goluri: Manea, Riviş şi Batin).

PREŢURI DE BUN SIMŢ

Iată preţurile percepute la abonamente:

tribuna VIP - 5000 lei;
tribuna I - 225 lei;
tribuna II - 200 şi 175 lei (funcţie de sector);
peluza I - 75 lei; peluza II - 75 lei;
peluză elevi şi studenţi - 50 lei.
Orarul eliberării lor este următorul: orele 10-14 şi 15-18, iar sâmbătă între orele 10-14.

PE SCURT

● **Atac la preşedinte.** Octogenarul preşedinte peste fotbalul judeţean, Nicu Selejan (foto) a fost băgat „în corzi" la ultima şedinţă a Comisiei Judeţene de Arbitrii. În aplauzele asistenţei, observatorul AJF Arad, Cornel Tiulea a avut curajul de a-l trage la răspundere, vizavi de modul de delegare al observatorilor şi calitatea îndoielnică a unora dintre aceştia.

● **Finala.** Astăzi, ora 17, pe terenul din Sânicolaul Mic are loc finala „Campionatului fără frontiere", între singurele echipe neînvinse în competiţie, Frontiera Curtici şi Progresul Pecica. Oficiază Cristian Burza, asistat de doi arbitrii din Ungaria, sub privirile observatorului Ioan Şandor.

Achiziţie

Arad (D.S.) - B.C. ICIM a mai bifat o achiziţie în inter-sezon. Este vorba despre Gabriela Putici, care a fost investită în funcţia de maseur. Studentă în anul II la profilul kinoterapie al Facultăţii de Educaţie Fizică şi Sport din cadrul UVVG, Gabriela îşi va exercita meseria în condiţii excelente, în noul cabinet de masaj amenajat la „Polivalentă".

Modificări

Arad (D.S.) - Cum două echipe au spus „pas" înaintea debutului în Cupa Europei Centrale de rugby, s-au efectuat modificări în componenţa celor două grupe. Elevii lui Ovidiu Şerban, de la CSU Aurel Vlaicu, vor întâlni Donnau Viena (Austria), Esztergomi Vitezek (Ungaria) şi Univ. Timişoara.

Ovidiu Şerban (Foto: L.S.)

Sheana Moore (Foto: D.S.)

Revine la Arad

Arad (D.S.) - Una dintre cele mai valoroase straniere care a evoluat, din toate timpurile, pentru B.C. ICIM se întoarce la Arad. Este vorba despre americanca Sheana Moore, o jucătoare foarte îndrăgită de fanii baschetului arădean. Numai că extraordinara conducătoare de joc va reveni în oraşul nostru în postura de adversară, recent, Moore semnând un contract super-avantajos cu gruparea turcă, Botas Spor, adversara ICIM-ului în faza grupelor din noua ediţie a FIBA Europe Cup.

Aproape 5 miliarde pentru UTA

Arad (D.S.) - Astăzi, la Centrul Cultural Judeţean s-a semnat contractul de colaborare între Consiliul Judeţean Arad şi clubul UTA. „Este o promisiune pe care am onorat-o şi prin care, astfel, vrem să redăm clubului fanion al oraşului şi municipiului strălucirea de altădată. Suma nu e foarte mare, dar sper ca acest gest al nostru să fie semnalul seriozităţii cu care Consiliul Judeţean tratează fenomenul fotbalistic din Arad", a afirmat Nicolae Ioţcu, preşedintele Consiliului Judeţean Arad.

Contractul semnat este în valoare de circa 491.100 lei şi va fi plătit în trei tranşe, în funcţie de îndeplinirea parametrilor prevăzuţi în proiectul depus de reprezentanţii clubului UTA.

Locuri vacante în Liga III

Bucureşti (D.S.) - FRF a definitivat, ieri, pentru a treia oară, componenţa seriilor eşalonului trei. Grupările arădene, 4 la număr, fac parte din Seria a V-a, care (mai) are două locuri vacante. Chiar şi-n condiţiile acceptării unei echipe noi, FC Şcolar Reşiţa. Dacă până vineri, 21 august, acestea nu se vor completa, câte două echipe vor sta în fiecare rundă.

În etapa de debut a sezonului, reprezentantele Aradului joacă după programul: CSU Vasile Goldiş - CS Ineu, FC II Timişoara - Gloria şi Unirea Sânnicolaul Mare - Naţional Sebiş.

Lausanne, ultima speranţă

■ Geta Onu, preşedintele CSU Arad, este convinsă că va câştiga bătălia cu Federaţia.

Arad (D.S.) - Invitată luni seara „Dincolo de gazon", pe Info TV, Geta Onu (foto), preşedintele CSU Vasile Goldiş a lansat un „tir" necruţător la adresa componenţilor Comisiei de Disciplină din cadrul FRF. „Este inadmisibil cum au procedat. Nu ne-au dat dreptul la apărare. Până şi condamnatul la moarte are dreptul la un recurs. Nouă ni s-a refuzat acest drept, Comitetul de Urgenţă ratificând hotărârea primei instanţe de judecată, înainte ca apelul nostru să fie judecat". - a subliniat, Geta Onu, una din multele greşeli ale federalilor, care o va ajuta să-şi câştige dreptatea la Tribunalul de Arbitraj Sportiv de la Lausanne.

Geta Onu (Foto: J.A.)

„Voi cere despăgubiri-record. Vor fi două procese, al echipei şi al meu, personal, în care voi ataca suspendarea pe doi ani pentru nişte fapte nedovedite încă de nici o instanţă de judecată" - a adăugat Geta Onu. Care, se întreabă, cum poate o echipă, FCM Târgovişte, care n-a realizat baremul de puncte în sezonul trecut, să fie reprimită în Liga II?

Reorientare

Arad (D.S.) - După o colaborare de un an cu CS Atletico Arad, Geta Onu a găsit un alt partener pentru sectorul juvenil al CSU Vasile Goldiş. A ales să meargă pe „filiera Liberty Salonta", grupele de juniori A şi B ale clubului patronat de Marius Vizer urmând să reprezinte gruparea din Aradul Nou în competiţiile oficiale organizate de FRF.

Debutează Marius Copil

Arad (L.S.) - Ieri, la Arad a debutat turneul de tenis masculin „Ţiriac Trophy". Au fost doar şase meciuri de pe tabloul principal la simplu, însă la dublu a evoluat şi o pereche arădeană. Rezultatele primei zile de întreceri, în proba de simplu, au fost următoarele: Capello (ITA) - Leonte (ROM) 4-3 abd.; Coman (ROM) - Dăncescu (ROM) 7-5, 6-1; Pauffley (GBR) - Pospisil (CAN) 3-6, 2-6; Gavrilă (ROM) - Mahmoud (ROM) 2-6, 6-2, 6-3; Puşcaşu (ROM) - Capone (ITA) 0-6, 6-7; Tatomir (ROM) - Ilg (GER) 6-2, 6-1. În proba de dublu, în ultimul meci de pe terenul central, dublul arădean Doncea - Neică a pierdut în faţa cuplului italian Capone - Vianello, cu scorul de 1-6, 3-6. Astăzi, la ora 10.00, în chiar primul meci pe arena centrală a „Green Place", arădeanul Marius Copil (foto) va debuta la „Ţiriac Trophy", împotriva slovacului Zalan Klempa, jucător venit din calificări.

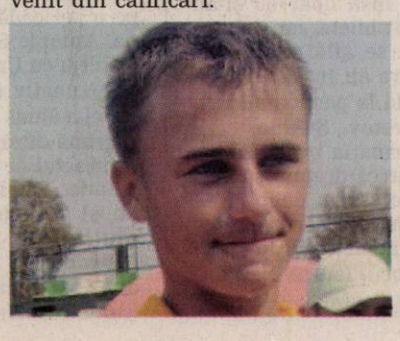

RECLAMĂ

PE SCURT

● Locul 7. Atleta Cristina Bujin a terminat, luni, pe locul 7 finala probei de triplusalt de la Campionatul Mondial de la Berlin, cu o performanţă de 14,26 metri. Bujin a reuşit cea mai bună săritură la prima încercare, la celelalte patru înregistrând următoarele rezultate: 14,00 m, 14,03 m, 14,20 m, 14,16 m şi 14,15 m.

Interes negat

Sankt Petersburg - Clubul rus Zenit Sankt Petersburg a dezmințit luni, pe site-ul oficial, că ar fi interesat de transferul atacantului român Adrian Mutu de la Fiorentina, aşa cum a susţinut presa din Rusia. „FC Zenit ţine să dezmintă oficial informaţiile referitoare la orice fel de negociere pentru transferul fotbalistului român Adrian Mutu de la Fiorentina. Acest jucător nu este în sfera de interes a lui Zenit, aşa că nu au existat negocieri pentru achiziţionarea lui", se arată pe site-ul oficial al fostei câştigătoare a Cupei UEFA. Presa din Rusia a scris că Zenit i-ar fi oferit lui Mutu un salariu stagional de 5 milioane de euro şi un contract valabil trei sezoane. Informaţia a fost preluată şi de massmedia din Italia şi România. (sursa NewsIn)

Adrian Mutu (Foto: EPA)

Fernando Alonso (Foto: EPA)

Pedeapsă anulată

Valencia - Echipa Renault va putea participa la Marele Premiu al Europei, care va avea loc duminică, la Valencia, a anunţat, luni, Federaţia Internaţională de Automobilism (FIA), care a înlocuit suspendarea cu o amendă de 50.000 de dolari. Renault a fost suspendată pentru o etapă, la 26 iulie, pentru că nu a respectat regulile de securitate în timpul Marelui Premiu al Ungariei. FIA şi-a motivat decizia prin faptul că pilotul echipei franceze Fernando Alonso a plecat de la boxe fără ca una dintre roţi să fie bine asigurată, fapt ce ar fi putut duce la un accident foarte grav în timpul cursei. (sursa NewsIn)

Arbitri români, în Europa

Bucureşti - Centralii români Alexandru Tudor şi Alexandru Deaconu au fost delegaţi de UEFA la două partide din play-off-ul Ligii Europa, partide care vor avea loc pe 20, respectiv 27 august.

Astfel, Alexandru Tudor va conduce partida tur dintre Rapid Viena (Austria) şi Aston Villa (Anglia), care se va disputa joi, la Viena. Tudor va fi ajutat la cele două tuşe de asistenţii Cristian Nica şi Aurel Oniţa.

De cealaltă parte, Alexandru Deaconu va oficia la jocul retur dintre FC Qarabah (Azerbaidjan) şi FC Twente (Olanda), meci ce se va disputa la data de 27 august. Deaconu va fi ajutat de asistenţii Adrian Vidan şi Sebastian Gheorghe. (sursa NewsIn)

Favorit principal Cea de-a 17-a ediţie a turneului BCR Open România va avea loc între 19 şi 27 septembrie, iar oraganizatorii au anunţat că principalul favorit al competiţiei va fi rusul Igor Andreev, numărul 28 în clasamentul ATP. (Foto: EPA)

Fac apel împotriva suspendării

■ Gaţu a anunţat că naţionala de handbal nu este afectată de decizia în cazul lui Aihan Omer.

Bucureşti - Preşedintele Federaţiei Române de Handbal, Cristian Gaţu, a declarat, după şedinţa Consiliului de Administraţie, că suspendarea lui Aihan Omer din funcţia de selecţioner nu va afecta naţionala masculină având în vedere că până în luna octombrie nu va avea nicio acţiune.

Eu refuz să cred că Omer s-a plimbat cu geanta de bani prin Budapesta.

CRISTIAN GAŢU

„Pentru moment, suspendarea lui Aihan Omer nu afectează naţionala pentru că până în octombrie nu are nicio activitate. Noi ne vom sfătui cu nişte juristi specializaţi şi vom vedea dacă putem depune apelul. Aihan Omer este un antrenor bun şi a avut rezultate. Eu tot ce i-am spus a fost că nu are ce căuta la Budapesta, niciun alt selecţioner nu a mers vreodată să primească arbitrii, existau deja persoane desemnate să facă asta", a explicat Cristian Gaţu. Consiliul de Administraţie al Federaţiei Române de Handbal s-a reunit în vederea discutării cazului tentativei de mită în care au fost implicaţi selecţionerul Aihan Omer şi fostul vicepreşedinte al FRH, Petre Paleu. După şedinţă, Elena Frâncu şi Ştefan Birtalan au fost cei care au anunţat deciziile luate în această şedinţă. Cristian Gaţu a vorbit despre posibiltatea de a face apel la această decizie şi despre teama că înregistrarea făcută de Academia Caţavencu, în care el recunoaşte că ştia despre tentiva de mită, ar putea fi folosită ca proba în cazul unei noi decizii. Consiliul de Administraţie al FRH a anunţat că îşi asumă răspunderea pentru decizia EHF în cazul mituirii arbitrilor, iar în perioada următoare va analiza posibilitatea depunerii unui apel. Membrii Consiliului de Administraţie au mai decis ca selecţionerul naţionalei masculine să fie suspendat din funcţie până la soluţionarea apelului, în cazul în care acesta va fi depus.

Selecţionerul naţionalei României, Aihan Omer, şi fostul vicepreşedinte FRH, Petre Paleu, au fost excluşi de EHF din orice competiţie internaţională pe o perioadă de cinci ani, iar FRH a fost amendată cu 27.500 de euro în urma scandalului de corupere a arbitrilor din preliminariile CM 2009. (sursa NewsIn)

Federaţia încearcă să-l protejeze pe antrenorul naţionalei, Aihan Omer (Foto: FAN)

Isinbaeva, detronată de Rogowska

■ Multipla campioană rusă şi deţinătoare a recordului mondial a pierdut tot la Berlin.

Berlin - A doua reprezentantă a României prezentă luni în competiţie, Angela Moroşanu, a câştigat seria din care a făcut parte în proba de 400 de metri garduri şi s-a calificat în semifinale cu timpul de 54,70 secunde.

Luni s-au mai disputat finalele altor 5 probe. Astfel, slovenul Primoz Kozmus a câştigat medalia de aur la aruncarea ciocanului, poloneza Anna Rogowska şi-a adjudecat aurul la săritura cu prăjina, Marta Dominguez (Spania) - aur la 3.000 de metri obstacole, etiopianul Kenenisa Bekele - aur la 10.000 de metri şi jamaicanca Shelly-Ann Fraser - aur la 100 de metri. La săritura cu prăjina, rusoaica Elena Isinbaeva, multiplă campioană mondială, europeană şi olimpică şi deţinătoarea recordului, 5,05 metri, a ratat toate cele trei încercări, ultima la 4,55 m, şi a pierdut titlul în favoarea polonezei Anna Rogowska, care a reuşit o performanţă de 4,75 metri. De altfel, Isinbaeva s-a situat în afara clasamentului. (sursa NewsIn)

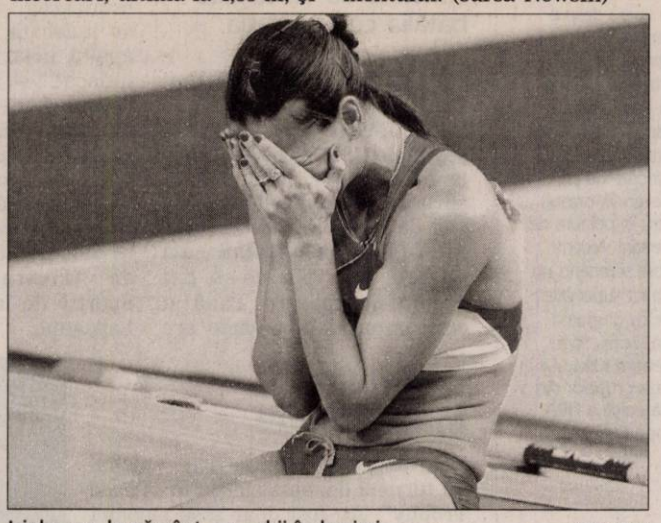

Isinbaeva, la pământ, cu ochii în lacrimi (Foto: EPA)

Pune condiţii

Bucureşti - Înotătoarea Camelia Potec a declarat că este hotărâtă să nu se retragă încă din activitate, dar dacă antrenorul său Philippe Lucas nu va avea un contract şi un salariu în România, atunci va fi nevoită să renunţe la natație.

„După Mondialele de la Roma, multă lume m-a întrebat ce voi face. Acum am răspunsul şi, în proporţie de 80%, vreau să continui. Am discutat cu Philippe Lucas şi el mi-a spus că dacă nu va fi plătit nu mă va mai antrena.

Dacă nu ajungem la o înţelegere, atunci singur mă voi retrage, mă apuc de făcut copii, de altceva", a explicat Camelia Potec.

(sursa NewsIn)

AC Milan a câştigat trofeul „Luigi Berlusconi"

Milano - Formaţia AC Milan a câştigat, luni seară, Trofeul Luigi Berlusconi, după ce a învins la loviturile de departajare pe Juventus Torino.

Scorul la finalul celor 90 de minute era la egalitate, 1-1, golurile fiind reuşite de Diego (28) şi Pato (69). AC Milan a câştigat la executarea loviturilor de departajare cu 5-4.

Pentru formaţia antrenată de Leonardo au marcat Pirlo, Ronaldinho, Borriello, Inzaghi şi Thiago Silva, iar pentru Juventus a înscris prin Trezeguet, Felipe Melo, Marchisio şi Amauri, în timp ce Iago a ratat.

AC Milan: Storari - Zambrotta, Nesta, Thiago Silva, Jankulovski (Antonini 70) - Gattuso (Abate 60), Pirlo, Flamini - Ronaldinho - Pato (Inzaghi 78), Huntelaar (Borriello 60).

Juventus Torino: Buffon - Grygera (Zebina 60), Cannavaro, Legrottaglie, De Ceglie (Molinaro 46) - Marchisio, Felipe Melo, Salihamidzic (Poulsen 83) - Diego (Iago 71) - Trezeguet, Iaquinta (Amauri 46).

(sursa NewsIn)

Vin fani irlandezi

Bucureşti - Partida de joi va avea loc cu porţile închise, iar clubul irlandez va avea însă posibilitatea să distribuie 200 de invitaţii VIP, însă doar câteva zeci dintre ele au fost oferite susţinătorilor şi sponsorilor care vor face deplasarea în Bucureşti, scrie ediţia online de marţi a Irish Independent. Oficialii lui Saint Patrick's au primit un fax din partea UEFA referitor la detaliile partidei cu Steaua, iar clubul oaspete poate să aibă o delegaţie de 200 de persoane, însă doar 60 şi-au rezervat bilete, iar printre aceştia se află şi cei trei fani care au însoţit echipa în Rusia la partida cu Krilia Sovetov. Steaua, care este formaţia organizatoare, va avea dreptul să permită accesul a doar 75 de persoane, din care vor face parte inclusiv jucătorii şi antrenorii. (sursa NewsIn)

Semedo, la Urziceni

Urziceni - Atacantul portughez Antonio Semedo (foto) a devenit, marţi, oficial jucătorul echipei Unirea Urzicei, cu care a semnat un contract valabil pe o perioadă de patru sezoane. Antonio Semedo se pregătea deja cu Unirea Urziceni de aproximativ două săptămâni, iar el a ajuns la gruparea ialomiţeană după ce a şi-a reziliat contractul de comun acord cu Steaua. Oficialii campioanei au şi înregistrat transferul său la LPF, iar jucătorul ar putea evolua în următorul joc din Liga I, cu FC Timişoara. (sursa NewsIn)

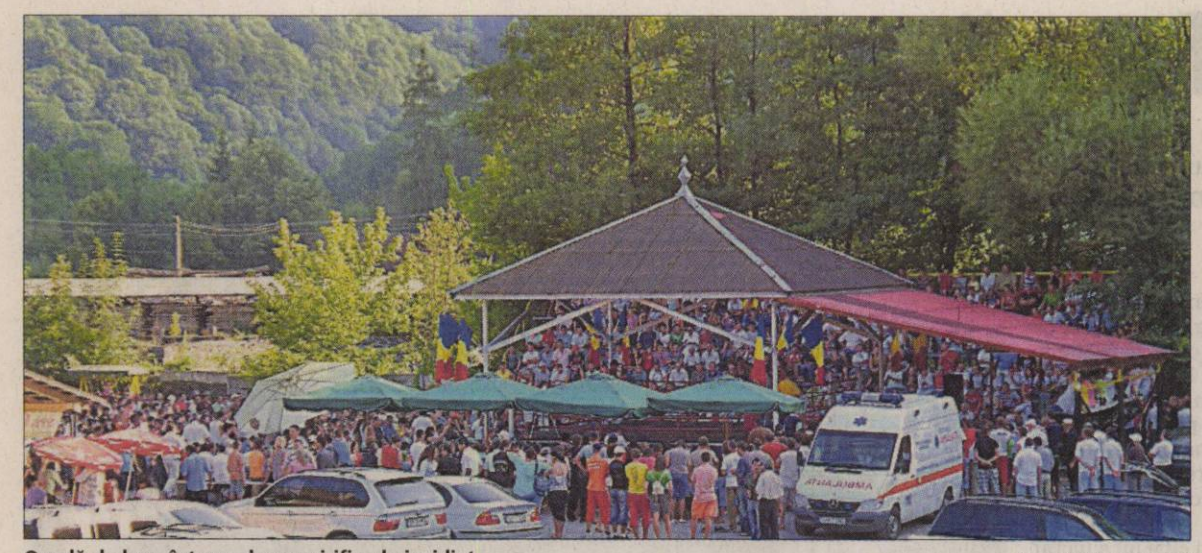
O gală de box, într-un decor mirific, de invidiat (Foto: Vasile Zărăndan)

Un croşeu care nu a nimerit „ţinta" (Foto:V. Z.)

O zi pentru sufletul moţilor

■ Cupa Silva Lazăr, ediţia XII, o combinaţie perfectă între box, gimnastică şi muzică.

Vârfurile (D.S.) - Fără a beneficia de sprijinul Consiliului Local, Vasile Lazăr a ţinut să demonstreze locuitorilor din comuna Vârfurile şi împrejurimi că poate organiza tradiţionala competiţie pugilistică dotată cu Cupa Silva Lazăr. Este drept, o mână de oameni inimoşi i-au fost alături, în frunte cu Cornel Lucaci, omul care s-a îngrijit ca toţi cei peste 2 000 de spectatori prezenţi la sărbătoarea moţilor să guste din fasolea cu cârnaţi pregătită special pentru ei, în şase cazane imense.

Chiar dacă a fost văduvită de prezenţa sportivilor celui mai galonat club al Aradului, Box Club UVVG şi a invitatului de onoare, Mihai Leu, gala de box a avut 12 meciuri oficiale şi alte cinci amicale. Dacă mai punem la socoteală, cele trei partide de kick box susţinute de sportivii antrenorilor Sorin Jurma, Ady Burzo şi Gabi Moţ, şi demonstraţia de gimnastică - aplaudată la scenă deschisă, chiar şi de fosta mare campioană, Gina Gogean şi antrenorul lotului olimpic, Nicolae Forminte - oferită de viitoarea stea, Ana Maria Lazăr (7 ani), avem în faţă imaginea unui „tablou" reuşit. Culoarea acţiunii a fost dată de taraful din Vârfurile şi interpreţii de muzică populară, Nelu Barna şi Tinu Vereşezan. O notă în plus, pentru verisorii primari născuţi în aceeaşi zi, 25 august, în ani diferiţi, Mihael Bujorel Tulea (5 ani) şi Emanuel Andrieş (9 ani), al căror mini-recital a smuls ropote de aplauze printre locuitorii din Ţara Moţilor.

Un gest extraordinar a fost cel comis de Gheorghe Cosma, patronul Cotta Internaţional, care l-a premiat pe medaliatul cu bronz la Cupa României de seniori, fiul comunei, Iulian Morar, cu exact suma pe care Consiliul Local Vârfurile, la propunerea primarului Radu Giurgelea, a refuzat să o facă. Tombola cu premii, constând în mingi, a făcut deliciul celor micuţi, numai puţin de 20 dintre ei numărându-se printre câştigători. Ajungând la acest capitol, trebuie să remarcăm faptul că Vasile Lazăr a încercat să nu lase pe nimeni nepremiat, fie că a fost vorba despre sportivi, antrenori, arbitrii ori oficiali. Un premiu special i-a fost oferit medaliatului european de seniori, Petrişor Gănănău (Pandurii Tg. Jiu), al cărui meci demonstrativ cu „mascatul" Marius Tătaru (Motorul „Silva Lazăr") a încheiat o gală de box, care va rămâne în amintirea vârfurenilor, cel puţin până la ediţia cu numărul 13 a Cupei „Silva Lazăr".

ARAD ONLINE **www.aradon.ro**
Aici video şi mai multe fotografii

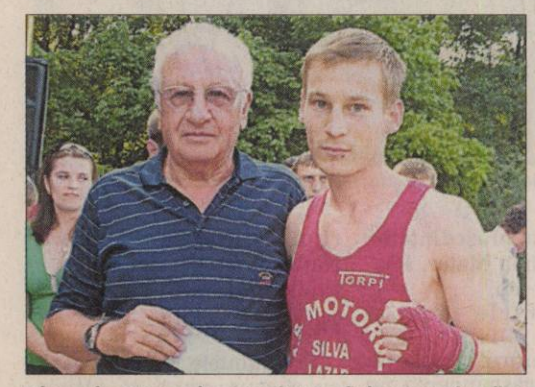
Gheorghe Cosma l-a premiat pe fiul comunei, Iulian Morar (Foto:V. Z.)

Nobila artă prinde şi-n rândul sexului frumos (Foto:V. Z.)

Invitaţie la fair-play (Foto:V. Z.)

Vasile Lazăr, un om pentru istoria comunei Vârfurile (Foto:V. Z.)

O viitoare stea a gimnasticii, Ana Maria Lazăr (Foto:V. Z.)

CÂŞTIGĂTORII GALEI

Copii
Cat. 40 Kg, Szold Csonka (Berekboszormeny, Ungaria), Cat. 30 Kg, Dacian Covaci (Ring Arad), Cat. 48 Kg, Petru Moise (Ring), Cat. 46 Kg, Renato Pukoli (Ungaria), Cat. 54 Kg, Anton Mandin (Ring)

Juniori
Cat. 54 Kg. Vasile Craiu (Iaşi), Cat. 60 Kg, Dorel Moţocan (Motorul), Cat. 64 Kg, Daniel Holeartoc (Motorul), Cat. 64 Kg, Andrei Copăceanu (Motorul)

Tineret
Cat. 57 Kg, Gabroel Maruşca (Motorul), Cat. 69 Kg, Alin Grigoraş (Motorul)

Seniori
Cat. 48 Kg, George Brădean (Ring), Cat. 54 Kg, Iulian Morar (Motorul), Cat. 75 Kg, Cătălin Roşu (Motorul), Cat. 64 Kg, Georgian Neiky (Motorul), Cat. 81 Kg, Ruben Stoia (Motorul), Cat. + 91 Kg, Petrişor Gănănău (Pandurii Tg. Jiu) meci nul Marius Tătaru (Motorul).

Berea şi domnişoara au avut trecere (Foto:V. Z.)

Echipa Motorul „Silva Lazăr", înaintea galei de la Vârfurile (Foto:V. Z.)

Mihael Bujorel Tulea şi Emanuel Andrieş, două speranţe ale folclorului arădean (Foto:V. Z.)

Demonstraţiile de kick box au fost savurate de spectatori (Foto:V. Z.)

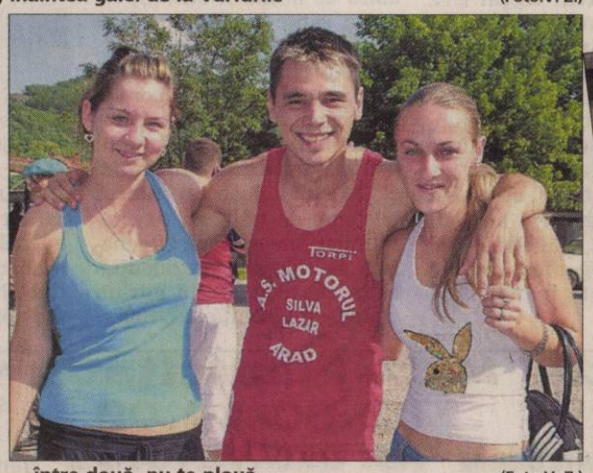
... între două, nu te plouă (Foto:V. Z.)

Au (în) cântat Tinu Vereşezan şi Nelu Barna (Foto:V. Z.)

PE SCURT

• Aproximativ 300 de polițiști au protestat, marți, pentru a doua zi consecutiv în Capitală, amenințând că vor opri lucrul timp de 24 de ore dacă nu-și vor primi banii pentru orele suplimentare, echipamente și pentru chirie.Sindicaliștii au amenințat că este posibil ca, în perioada următoare, să se declanșeze o grevă generală la nivelul întregii țări, în cazul în care revendicărilor lor nu vor fi acceptate.

Disponibilizări

București - Companiile au notificat Agenția Națională pentru Ocuparea Forței de Muncă circa 15.000 de disponibilizări până la sfârșitul anului, ceea ce ar ridica numărul șomerilor la aproape 600.000, dar ANOFM ia în calcul prognoza FMI, de 800.000 de șomeri, a declarat, pentru NewsIn, președintele Agenției. „Mergem pe prognoza făcută de Fondul Monetar Internațional întrucât suntem într-o etapă de criză. Am fundamentat și bugetul pe acest an în acest sens", a spus președintele ANOFM, Silviu Bian.

Plângeri penale

Reprezentanții Ministerului Turismului și ministrul Turismului au depus la Parchetul General plângeri penale separate împotriva lui Ludovic Orban, pentru abuz în serviciu, în urma declarațiilor făcute, joi, de acesta, în calitate de președinte al Comisiei de anchetă, conform unor surse judiciare. Surse din Ministerul Turismului au spus, de asemenea, pentru NewsIn, că Elena Udrea îl acuză și de calomnie pe președintele Comisiei de anchetă. Sursa: NewsIn

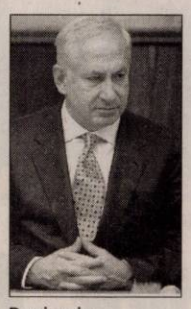

Benjamin Netanyahu (Foto: EPA)

Compromis

Ierusalim - Premierul israelian Benjamin Netanyahu este dispus să oprească temporar și parțial colonizarea în Cisiordania, la cererea Washingtonului, au anunțat ieri surse guvernamentale citate de AFP.
Netanyahu a ajuns la un acord cu ministrul apărării, Ehud Barak, și cu ministrul locuințelor, Ariel Attias, pentru a transmite Statelor Unite că Israelul ar accepta o astfel de măsură, au declarat pentru AFP înalți oficiali din aceste ministere.
Măsura, care urmează să fie aprobată de Guvern, ar prelungi suspendarea licitațiilor organizate de Ministerul Locuințelor, dar nu și proiectele de construcție private, în curs de nouă luni. Sursa: NewsIn

Show aerian Premierul rus Vladimir Putin a ținut ieri un discurs în deschiderea spectacolului aerian inernațional MAKS-2009 de la Zhukovski. (Foto: EPA)

Obligatorie doar prin lege

București - Avocatul Poporului consideră că impunerea a 10 zile de concediu fără plată pentru toți bugetarii poate fi obligatorie din punct de vedere juridic doar dacă este stabilită printr-o lege adoptată de Parlament sau printr-o ordonanță a Guvernului, potrivit unui comunicat remis, ieri, NewsIn. „Considerăm că impunerea a 10 zile de concediu fără plată pentru toți bugetarii poate fi obligatorie din punct de vedere juridic doar dacă este stabilită printr-o lege adoptată de Parlament sau sau printr-o ordonanță a Guvernului, emisă în condițiile articolului 115 din Constituție", se arată în comunicatul remis de Avocatul Poporului. Potrivit articolului 115, Parlamentul poate adopta o lege specială de abilitare a Guvernului pentru a emite ordonanțe în domenii care nu fac obiectul legilor organice.

Reformă, nu „cosmetizare"

■ **Ecaterina Andronescu despre codul educației: Orice document este perfectibil.**

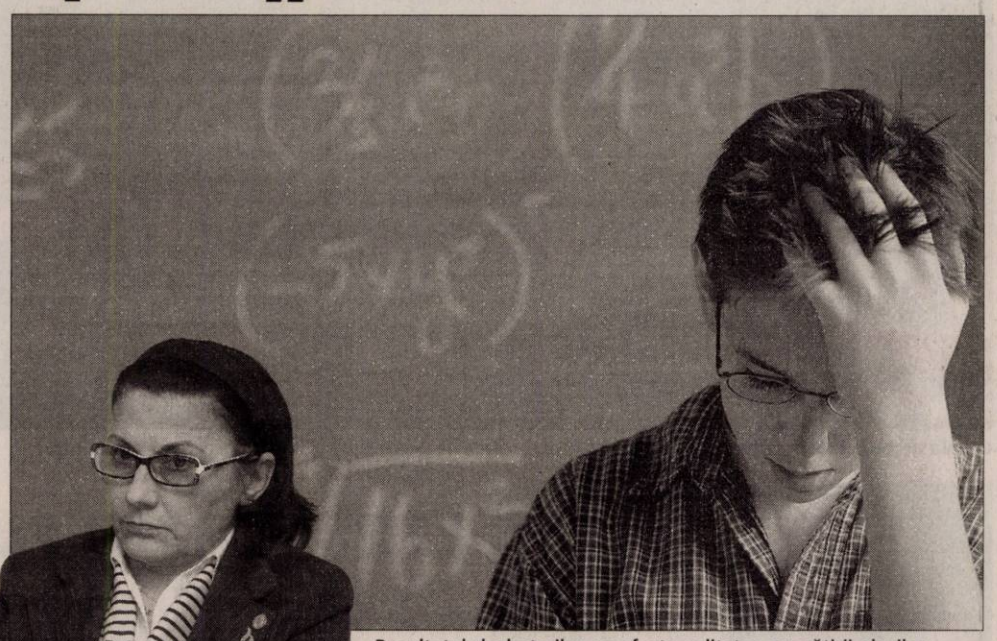

Rezultatul dezbaterilor va afecta calitatea pregătirii elevilor (Foto: EPA)

București - Ministrul Educației a susținut, ieri, la dezbaterea pe legile educației, că proiectul pe care îl propune este cel mai bun posibil, în condițiile în care „niciun document nu poate fi declarat ca fiind deținătorul adevărului absolut", respingând ideea că „ar fi peticit o legislație".

Ecaterina Andronescu a spus că numai cine nu a lucrat în sistem ar putea pretinde ca educația, care vizează 20% din populația României, să nu fie folosită „în niciun fel și de niciunul dintre actorii politici de pe scena în care azi trăim cu toții". „Am înțeles foarte exact sistemul, sunt un slujitor al lui și din această poziție am abordat toate problemele care țin de învățământ", a adăugat Andronescu.

Totodată, Ecaterina Andronescu a reiterat ideea că proiectul de legi pe care l-a inițiat a fost conceput „împreună cu cei care au o expertiză, care reprezintă partenerii sociali, cei care lucrează în sistemul de învățământ", urmând a fi supus dezbaterii publicie, întocmai pentru că „orice document este perfectibil"".

Finanțare de la stat

Andronescu a revenit, ieri, asupra propunerii ca învățământul preuniversitar privat să primească finanțare de la stat, inițiativă care-i aparține lui Mircea Miclea, deși ministrul Educației a susți-

> *Școala românească nu își mai poate permite să fie codașa clasamentelor internaționale*
> **Traian Băsescu**

nut până acum că acest lucru ar defavoriza învățământul de stat, oricum subfinanțat. În plus, ministrul Educației a precizat că este important să se stabilească niște criterii de calitate pentru a acorda mai multe fonduri instituțiilor performante. Premierul Emil Boc a declarat la finalul dezbaterilor pe Educație, că va susține soluțiile reale la problemele din învățământ, indiferent de unde vin acestea, subliniind că opțiunea sa este pentru reformă, și nu pentru „cosmetizarea situației actuale".

Dezbatere parlamentară

Sindicaliștii din educație prezenți la dezbatere au adus argumente împotriva asumării răspunderii guvernului pe pachetul legislativ inițiat de Ecaterina Andronescu, propunând o dezbatere parlamentară prin care codul să fie corectat și ajustat.

„Vrem ca pachetul de legi să fie dezbătut în Parlament, este vorba despre o lege importantă, la care am lucrat îndelung", a justificat președintele Federației „Spiru Haret", Gheorghe Isvoranu.

Pe de altă parte, secretarul general al FEN a spus că perioada de două săptămâni pusă la dispoziție pentru dezbaterea codului educației nu este suficientă. Mai mult, „reformă fără bani nu se poate", au susținut sindicaliștii,

> *Vrem ca pachetul de legi să fie dezbătut în Parlament*
> **Gheorghe Isvoranu**

a educației lipsesc reprezentanții PNL, care au acuzat Guvernul că nu și-a asumat organizarea dezbaterii.

Șeful statului a criticat modul de lucru al echipei conduse de ministrul Educației, Ecaterina Andronescu, care a elaborat Codul Educației. „Îmi exprim dezamăgirea față de cei care au redactat în câteva săpămâni un Cod al educației, la elaborarea căruia nici măcar nu i-au invitat pe membrii Comisiei Miclea.

Astfel s-a introdus o formă de rivalitate care contrazice atât spiritul nepartizan al Comisiei Miclea, cât și spiritul consensual al Pactului Național pentru Educație", a explicat Băsescu.

Diplome false

Președintele Traian Băsescu a spus marți că vitime ale falsului în diplome sunt și studenții de la stat, nu numai cei din sectorul privat, iar „Oradea, Târgu Jiu, mai nou Alexandria sau Universitatea de Medicină din Iași, sunt echivalentele lui Spiru Haret".

„Școala românească nu își mai poate permite să fie codașa clasamentelor internaționale și producător de șomeri pe bandă rulantă și de diplome pe bandă rulantă, aproape la fel de vizibil și în sistemul privat și în sistemul de stat", a afirmat Traian Băsescu.

Băsescu a criticat păstrarea și extinderea formei de învățământ la distanță, dar și forma conducerii universităților-structurile colegiale, care sunt folosite doar de trei dintre cele 500 cele mai bune universități din lume.

Modificarea sistemului de admitere la liceu, micșorarea numărului de probe la bacalaureat și înființarea unui Colegiu al profesorilor, după modelul Colegiului Medicilor, sunt principalele noutăți pentru învățământul preuniversitar, propuse de Ministerul Educației după discuțiile cu sindicatele. Sursa: NewsIn

Talibanii au atacat cu rachete

■ **Un atac cu rachete a vizat palatul prezidențial din Kabul, cu două zile înainte de alegeri.**

Kabul - Doi angajați ONU au fost uciși și mai mulți militari ai forței NATO din Afganistan au fost uciși sau răniți într-un atentat sinucigaș care s-a soldat și cu moartea a șapte civili afgani ieri, la Kabul, relatează AFP.

„Sunt șocat și extrem de îndurerat că doi dintre angajații mei figurează printre persoanele ucise în atentatul sinucigaș comis marți pe drumul Jalalabad-Kabul", a spus reprezentantul special al secretarului general al ONU în Afganistan, Kai Eide. „Un al treilea coleg a fost rănit și acum primește îngrijiri", a adăugat el.

„Soldați ai ISAF au fost uciși sau răniți", a spus, la rândul său, un purtător de cuvânt al forțelor NATO.

Revendicat

Un kamikaze a detonat mașina-capcană în care se afla în apropierea unei baze americane, pe un drum foarte circulat care face legătura între Kabul și Jalalabad. În afară de militarii străini, cel puțin șapte civili afgani au fost uciși și alte 51 de persoane au fost rănite.

Atacul a vizat „un convoi de alimentare a forțelor internaționale", a declarat șeful poliției din Kabul, precizând că atacul a fost revendicat telefonic de talibani. Atentatul intervine cu două zile înainte de alegerile prezidențiale, ce vor avea loc joi într-un climat de violență extremă.

Militarii țin la distanță presa (Foto: EPA)

Potrivit corespondentului Sky, rachetele au lovit o bucătărie și o aripă cu dormitoare a palatului prezidențial. Purtătorul de cuvânt al talibanilor, Zabihullah Mujahid, a declarat într-un mesaj trimis pe telefoanele mobile ale reporterilor, că gruparea sa a lansat patru rachete în capitală.

Sursa: NewsIn

JURNAL ARĂDEAN
MARE Publicitate: 08.00-17.00 Tel: 0257/280904(int.8488)
MICA Publicitate: 08.00-19.00 Tel: 0257/210775
Anunțurile de mica publicitate (pentru a doua zi) se primesc până la ora **16.00** la ambele sedii, cu excepția anunțurilor de **deces**, care se primesc până la ora 19.00, la sediul din Bd. Revoluției 81.

AP.1 CAMERĂ

• **Vând apartamente** cu 1 şi 2 camere, bloc nou, zona Spitalului Judeţean. 0746.194.428; 0762.213.545. 171097

AP.2 CAMERE-ARAD

• **Vând apartament** zona Fortuna, confort 2, etaj 1, 0722470766. 269505

• **Vând apartament** 2 camere- 73 mp, etaj 2, renovat, garaj, 6 Vânători, 40.000 Euro, negociabil, sau schimb cu garsonieră confort. 0745127074. 262800

• **Vând apartament** 2 camere, Micălaca 300, etaj 1, amenajat, 0724.673.171. 262857

• **Vând apartament** 2 camere, la cheie, în bloc nou, lângă Euromedic, zona 300. Telefon 0744.568.881. 265772

• **Vând apartament** 2 camere, parter Podgoria, renovat, modifica recent. Totul nou, garaj, preţ 40.000 Euro, telefon 0744517758, 0751964907. 271476

• **Vând/schimb apartament** 2 camere, cu 1 cameră Romanilor, 0257/282006. 269382

AP.3 CAMERE-ARAD

• **Vând apartament** Samantha, etaj 3/4, Bd. Praporgescu, BI 17, neîmbunătăţit, preţ 70.990 Eur negociabil. Telefon 0744.628.605, 0730.023.800. 258531

• **Vând apartament** 3 camere, zona Gării, 105 mp, decomandat, clima, centrală Bucătărie, mobilată, termopane, totul este modificat şi amenajat modern, preţ 63.000 Euro, telefon 0722.577.061. 242783

• **Vând apartament** 3 camere, pe str. Mihai Eminescu, nr. 15, în curte. Preţ informativ, 70.000 Euro, negociabil. Telefon 0729.963.747. 271316

• **Vând urgent** apartament cu 3 camere decomandat, renovat recent, zona Gării. Preţ avantajos, 0723.708.277. 240613

AP.4 CAMERE-ARAD

• **Vând apartament** 4 camere, aer condiţionat, termotecă, Peneş Curcanul (lângă Tricoul Roşu). Telefon 0747.989.901, orele 07.00- 17.00 211644

• **Vând apartament** 4 camere, zona Vlaicu, negociabil, 0729.740.629. 266170

• **Vând apartament** 4 camere, 73 mp, etaj 6/10, Vlaicu 32.500 Eur, 0744.542.931. 271331

CASE-ARAD

• **Ocazie! Vând** casă nouă în Arad, finisată complet, 28.000 Eur, plata până la 4 ani, rate direct la proprietar, fără dobândă. Telefon 0748.701.426. 271958

• **Vând căsuţă** nr.127 pe ştrand, zonă deosebită, teren 160 mp, merită văzută. Telefon 0257/256770, 0722/325198. 269310

• **Vând casă** cu teren intravilan mare, SC= 80 mp, ST= 1458, FS= 20, în Micălaca, str. Voinicilor, negociabil. Telefon 0745.320415. 266527

• **Vând casă** Grădişte, 4 camere, 2 băi, bucătărie, hol mare, curte+ grădină, toate utilităţile, suprafaţă 670 mp. Telefon 0727.798.269. 221144

• **Vând casă** în Arad, 3 camere, baie, bucătărie+anexă, preţ negociabil, 0742.370.339. 271856

• **Vând casă** solidă, central, 3 camere, teren, 530 mp, 149.000 Eur. Informaţii telefon 0257/282793, 0744.623.459. 238750

• **Vând urgent** casă, str. Libertăţii nr. 28. Telefon 0745.766.879. 262389

• **VAND CASA** CU TEREN (TOTAL 250 MP) IN ZONA PARNEAVA. PRET 47000 EURO NEG. TEL 0734840490 271268

• **Vand urgent&ieftin** casa&teren str.Stanjenel,Micalaca si str.O.Goga.Tel0744568885 265334

CASE-JUDEŢUL ARAD

• **Vând casă** ţărănească, localitatea Sebiş, str. Someşului nr. 43, front stradal 9,5, preţ negociabil. Telefon 0744.173.714. 267992

• **Vând casă** Curtici 3 camere, bucătărie, grajd, apă, grădină. Telefon 0745505122. 261216

• **Vând casă** în localitatea Avram Iancu nr. 148, comuna Vârfuri. Telefon 0724.192.707. 273720

• **Vând casă** în Peregul mic, urgent! la şosea, preţ foarte avantajos, telefon 0745500840. 234844

• **Vând casă** Săntana, Câmpului nr. 15, toate utilităţile+ 900 mp grădină. Preţ negociabil 40.000 Eur. Telefon 0740.311.528, 00306973713274. 271305

• **Vând casă** 2 camere, dependinţe din cărămidă, Călugăreni(Bodrog), poziţie excelentă, termoizolaţie 10cm, termopan, apă- canal, încălzire centrală, telefon, cablu, salubritate, acoperiş nou, garaj(magazie), curte cu vie, grădină 400 mp, bucătărie utilată. 0744231285. 271670

• **Vând loc** casă intravilan în noul cartier rezidenţial din Mândruloc. Telefon 0723.513.102. 267978

• **Vând în** Ineu, casă, grădină, utilităţi, 14 arii, 35000 Euro, telefon 0744690446. 273961

• **Vând urgent** casă, Săntana, 4 camere, baie, bucătărie, anexe, 0788.144.518. 268800

• **Vând urgent** casă, 2 camere, bucătărie, fântână, curent, nelocuită de 5 ani, necesită reparaţii, sat Groşii Noi, comuna Bârzava. Telefon 0744.101.827. 271319

CASE-ALTE JUDEŢE

• **Vând casă** nouă în roşu în localitatea Bătania- aproape de ştrand, toate utilităţile, apă, gaz, curent. Informaţii telefon 0751.066.259, 0721.519.511. 249748

VILE-ARAD

• **Vând vilă** mare 600mp, construit demisol, parter, etaj 1- 2, grădină 900mp, sau închiriez vilă. Informaţii 0744587713. 271270

TERENURI LOCAL

• **Teren 3x466** mp, în Bujac, pe Orizontului. Telefon 0720.301.120, 0788.327.800. 922426

• **Vând teren** intravilan 1000 mp,în Subcetate, FS- 24 ml, cu toate utilităţile pe teren. Informaţii: 0722.509.092. 246869

• **Vând teren** intravilan, drept de construcţie cca 300 mp, zona centrală, Calea ROmanilor, Arad, telefon 0753.568.055. 268815

• **Vand teren** cu utilitati&proiect sediu firma,zona aeroport,langa autobanda.Tel0744432812 265336

TERENURI JUDEŢE

• **Vând loc** casă intravilan în noul carier rezidenţial din Mândruloc. Telefon 0723.513.102. 267978

• **Vând locuri** de casă la Măsca, la şosea, 0741.066.035. 254271

• **Vând parcelă** 3000 mp, în parc industrial, la centură cu Puz, telefon 0733501502. 147347

• **Vând teren** casă, Călugăreni, 615 mp, toate utilităţile sau la schimb pe maşină. Telefon 0722.226.403. 249186

• **Vând teren** extravilan 1 ha, la intrarea în Şofronea, pe partea stângă, 16 Euro/mp, negociabil. Vând teren extravilan 1,15 ha, vizavi de Moghi pe şoseaua de centură, 16 Euro/mp, negociabil. 0727841312. 271307

• **Vând Teren** în parc industrial cu PUZ 3,8 ha, telefon 0733501502. 147347

• **Vând 5** ha teren cu Puz la centură front 82 ml, telefon 0732.733624. 147347

• **Vând 8000** mp cu Puz, pentru construcţii industriale şi servicii. Telefon 0733501502. 147347

• **21200 mp** GHIOROC, zona LAS VEGAS, agrement, pescărie, fotbal, 0722- 257409. 258033

• **50000 mp** la şoseaua NĂDLAC lângă PUZ, curent electric, 0722- 257409. 258030

TERENURI ALTE JUDEŢE

• **Vând în** Battania, Ungaria, teren 550mp, arteră principală, aproape de ştrand, 5500euro, şi teren 896mp, ideal pescuit, allomas nr.6, 4500euro. 0744.568.881. 217034

IMOBILE CHIRII

• **Închiriez apartament** cu 2 camere, Vlaicu, mobilat. Informaţii 0257/289235. 239492

• **Închiriez apartament** 2 camere mobilat, Vlaicu. Telefon 0723.447.510, 0728.364.169. 246052

• **Închiriez apartament** 2 camere, central, mobilat, preţ negociabil, telefon 0751288499. 262689

• **Închiriez apartament** 3 camere, mobilat, etaj 1, cu termotecă Alfa. Informaţii telefon 0741110650. 268133

• **Închiriez apartament** 1 cameră, Praporgescu, mobilat, de astăzi şi din 20 septembrie 2 camere, lângă BRD, Gară, mobilate, 0744.127.569. 266556

• **Închiriez apartament** 2 camere, decomandat, Micălaca 300, mobilat impecabil, utilat, 250 Euro/lună, 0723.308.286. 267148

• **Închiriez apartament** 2 camere mobilat, utilat, Vlaicu, 200 Euro/lună, 0723.308.286. 267157

• **Închiriez apartament** 2 camere, decomandate, mobilat, 170 Euro/lună,P- ţa Mică, 0723.308.286. 267163

• **Închiriez apartament** 2 camere, zona Vlaicu, 500 RON, 0747.230.521, 0770.231.827. 268711

• **Închiriez apartament** 2 camere, semimobilat, 160 Euro, telefon 0741953196. 268722

• **Închiriez apartament** 2 camere, Micălaca, telefon 0746174540. 269261

• **Închiriez cabană** la Arieşeni, 6 camere, 2 băi, bucătărie, living, toate utilităţile. Telefon 0742.510.975. 273095

• **Închiriez cameră** demisol mobilat, gresiat, două persoane. Telefon 0723693664, 0770217080. 268164

• **Închiriez garaj,** grădină, 700 mp, pe strada Episcop Roman Ciorogariul în Alfa, 100 Euro pe lună. Informaţii 0742733350. 269151

• **Închiriez garsonieră** pe Calea 6 Vânători. Informaţii la telefon 0748.223.381. 262803

• **Închiriez garsonieră** modern amenajată şi utilată 130 Euro/lună. 0744627861. 271503

• **Închiriez garsonieră** pe termen lung, zona Miorita, contorizată, mobilată, etaj 1, cu garanţie. Informaţii 0745127137. 271536

• **Închiriez garsonieră** confort 1, în Micălaca, P-ţa Soarelui. Telefon 0740.872.647. 273373

• **Inchiriez (ofer)** apartament 2 camere, total contorizat, mobilat, et.1, zona UTA.Tel.0744804269, 0723467248. 270608

• **Inchiriez apartament** 2 camere,contorizat,utilat,mobilat,strOituz.Telefon 0744936357 268125

• **Închiriez** vilă în Cladova pentru sfârşit de săptămână, 3 dormitoare, living, bucătărie, teren tenis de câmp, 0744.531.867. 271942

SPAŢII COM-ARAD

• **Închiriez spaţiu** comercial strada Mihai Eminescu. Telefon 0744784910. 252826

• **Ofer hale** spre închiriere în Parcul Industrial Uta. Telefon 0721.288.570. 267176

AP. 1 CAMERĂ-ARAD

• **Caut apartament** cu o cameră sau două, etaj 1, 2 zona Micălaca, preferebil Coraura. Informaţii la telefon 0722.621.611. 268887

AP.2 CAMERE-ARAD

• **Cumpăr apartament** 2 camere decomandat, 30.000 Eur, plata pe loc (sunt persoană fizică). Telefon 0745.390.313. 272343

OFERTE LOCURI DE MUNCĂ

• **Abngajez confecţioner** tâmplărie PVC şi Al. Telefon 0722.677.100. 271334

• **Angajăm şofer** cu autorizaţie de macaragiu. Telefon 0257/270079. 262998

• **Angajăm gestionar,** cunoştinţe solide de operare calculator+ cunoştinţe solide de contabilate primară. Experienţă minim un an. Contact la telefon 0723.089.385, e- mail psimona15@yahoo.com 270790

• **Angajăm operator** calculator, cunoştinţe solide de operare PC Windows,Word,Excel, persoană dinamică, responsabilă, serioasă, atentă la detalii, cu abilităţi de comunicare, disponibilitate la program prelungit.Experienţă minim un an. Telefon 0723.089.385, e- mail psimona@yahoo.com 270790

• **Angajez şofer** cunoscător lb. germană. Telefon 0742.057.643. 271378

• **Angajez barmăniţă** Pizzerie Şagu, cu sau fără experienţă. Relaţii telefon 0744.333.225. 270834

• **Angajez chelneriţe** cafenea nouă în Armonia Center (Careffour). Telefon 0727.888.305. 262864

• **Angajez vânzătoare** pentru magazin nonstop. Experienta constituie avantaj. Telefon 0257/210919. 272171

• **Caut măcelari** şi tranşatori calificaţi, mai multe informaţii 0757.895.223 sau 004915771651189. 272165

• **Firmă tapiţerie** Bujac, angajăm tapiţer, montator schelete, femei croit- cusut, 0257/349155. 266486

• **Producător tâmplărie** aluminiu- PVC angajează montator cu experienţă. Telefon 0257/369123. 265320

• **SC angajează** şofer distribuţie pâine, gestionar(ă) şi dispecer(ă). Telefon 0730.030.119. 260625

• **SC din** Arad angajează operator mase plastice cu experienţă minim 6 luni. Telefon 0740.130.259. 267100

• **Societate comercială** angajează tinichigiu şi vopsitor auto. Telefon 0744.283.053, 0257/514983. 258516

• **Societate comercială** angajează operator calculator (femeie). CV telefon fax 0357/ 429202. 271325

• **societate comerciala** angajeaza sofer taxi,reprezentant vanzari piese auto,mecanic ,electrician si tinichigii auto.inf tel 0257/227056 260580

PRESTĂRI SERVICII

• **Acord garanţie** reparaţii maşini spălat rufe domiciliu, 0744241398, 0357/401569, 0257/259146 258026

• **Executăm lucrări** foraj fântâni. Telefon 0745.383.703. 273247

• **Firmă execut** construcţii la roşu sau la cheie, acoperişuri, fundaţii fără alcool, ofer calitate şi garanţie. Informaţii 0742493438. 266821

• **REPARĂM MAŞINI SPĂLAT, FRIGORIFICE, TV; EXECUTĂM TERMOPANE, MOBILIER, TAPIŢERIE, 0726.796.542.** 947991

CONSTRUCŢII

• **AB Absolut** acasă aduc balast nisip, pământ gazon duc molozul, demolări. 0744987273, 0720747753. 271380

• **AB Absolut** acasă balast, nisip, pământ, moloz, lemne foc, esenţă tare, 0742749698. 269507

• **AB Absolut,** acasă aduc balast, nisip, piatră, pământ, 2- 22 MC, duc molozul ieftin, 0745036969, 0722389480. 190585

• **AB aduc** acasă balast, nisip, sorturi între 2- 5mc, la cel mai mic preţ. 0741.972.216 71105

• **Vând plasă** gard zincată de la 4,5 lei/mp, cuie 3,7 lei/kg, rabitz 0,8 mm 5,5 lei/kg, sârmă neagră şi zincată, etc. str. Vrabiei 4. Telefon 0257/289997, 0744.289.997, etc., www.garduri.ro. 490820

AUTO ROMÂNEŞTI

• **Vând Dacia** 1310 din 1994, stare bună şi remorcă auto 7 tone. Informaţii telefon 0257/358038. 251606

• **Vând Logan** avariat partea dreaptă. an 2007, stare piese impecabile. Informaţii 0748155257. 271297

• **VAND SCHIMB** CIELO DAEWO COREAN CU GAZ OMOLOGAT, ALARMA, STARE FOARTE BUNA DE FUNCTIONARE. INFORMATII LA TELEFON 0742057833 228204

AUTO STRĂINE

• **Ocazie! Vând** la preţ avantajos Kia Picanto, 9000 km. Telefon 0722.402.217. 262782

• **Vând Mercedes** E 200D, înmatriculat din 1996, stare bună, 4.500 Eur, Dacia Logan 2006, 1,4, benzină, 3.500 Eur şi Dacia 1310 din 1999, pe GPL. Telefon 0726.689.406. 251602

• **Vând Skoda** Fabia 1,9, SDI din 2006. Preţ 8.700 Eur negociabil. Telefon 0744.283.053. 259127

• **Vând Skoda** Octavia Tour 1,9TDI din 2008. Preţ 9.700 Eur negociabil. Telefon 0744.283.053. 258905

• **Vând Tico,** Damas Daewoo, Renault rapid, Fiat 600, Trabant WPolo, scutere, motorete, 0721.055.078, 0770.761.474. 918668

ELECTRONIC PLUS

• **Vând Combină** frigorifică marca Indesit nouă, clasa A, preţ 500 lei (5.000.000). Informaţii 0740702351. 271632

• **Vând ieftin - RATE/CASH ELECTROCASNICE NOI/SECOND HAND, TERMOPANE, VITRINE FRIGORIFICE VERTICALE-ORIZONTALE, MOBILĂ, CANAPELE, SCUTERE, BICICLETE, ANVELOPE CAMIOANE. ROTARU, LIPOVA- 0726.796.542.** 8694

PIERDERI

• **Pierdut acte** firmă, certificat de înregistrare şi autorizaţie pe numele lui Lucaci Cornelia firma PFA Beatrice Otniel. Le declar nule. 271282

• **Pierdut certificat** constatator număr. 15469 din 18/04/2008 pe SC Optimus Consulting SRL, în originial CUI 23768475, declar nul. 271403

• **Pierdut comunicare** AMEF Carat Colibri, seria BT007158 nr. ordine 009971 a Raluca Com S.R.L. Arad. O declar nulă. 271834

• **Pierdut poliţă** RCA în original nr. HI002287755 (AR- 87- AGG) S.C. BCR Asigurări S.A. O declar nulă. 271840

ANIMALE-PĂSĂRI DOMESTICE

• **Vând căţei** Ciobănesc German(Lup), 60 Euro/buc, 0357/422154, 0744.958.818. 266808

MASINI,UTILAJE,INSTALATII

• **Vând buldozer** S 651, în stare de funcţionare, Căpruţa, comuna Bârzava. Telefon 0744.791.908. 262860

AFACERI

• **Vând pensiune-** restaurant club, Arad, central, avantajos, 0740.886.894. 247231

IMPRUMUTURI FINANCIARE

• **Oferim împrumuturi** în valută(Euro) 12 luni. Întreaga plată la final. 0257/279512, 0726842692, 0743787609. Posibilităţi prelungire contract, împrumut notarial, 0% dobândă. 242794

CITAŢII

• **Se citează** debitoarea SC Stiren - Ro SRL cu sediul în Jimbolia, Calea Timişorii.nr. 78, jud. Timiş, la Judecătoria Arad, cu termen la 25.08.2009, ora 8, sala 147, dosar civil 8707/55/2009. 271308

DIVERSE

• **Cumpăr cupru** la 12 lei, baterii vechi la 1 leu şi 10 bani alamă la 7 lei şi 50 bani şi radiatoare vechi şi fier vechi, 0758.506.342. 265326

• **Cumpăr cupru,** fier vechi, alamă, pene şi radiatoare vechi, 0741.134.368. 265327

• **Cumpăr cupru,** fier vechi, alamă, pene şi radiatoare vechi, 0748.912.117. 265328

• **Cumpăr mobilă** din lemn, porţelanuri, cărţi şi alte obiecte vechi. Telefon 0744.203.945. 239347

• **Vând ţuică** de prună 52 grade, informaţii telefon 0756495707. 175565

• **Vând ieftin** vibrocompactor german Wacker 410 kg, strung, cositoare, benzină, aspiratoare profesionale. 0726.796.542. 214158

• **Vând lemne** foc, esenţă tare şi lemne pentru cuptor pizza. Informaţii 0722643354, 0752661957. 262770

• **Vând tocătoare** tulei şi resturi vegetale. Informaţii 0754066191. 273835

Program mica publicitate: pe B-dul Revoluţiei, nr. 81 luni-vineri: 8.00-19.00, duminică: 9.00-13.00, pe Poetului 1C (hala 36) luni-vineri: 9.00-16.00.

Preluarea anunţurilor pentru următoarea zi se face până la ora 16.00 la ambele sedii, cu excepţia anunţurilor de deces, care se primesc până la ora 19.00, la sediul din Bd. Revoluţiei 81 .

EXPERŢI ÎN IMOBILIARE

romimo.ro

PIAŢA DE IMOBILIARE A ROMÂNIEI

SC CET ARAD SA

informează consumatorii arondaţi punctului termic PT 9 MATERN, că începâmd cu data de 21.08.2009, orele 8 şi până în data de 22.08.2009 orele 20, se va sista furnizarea de apă caldă menajeră, datorită lucrărilor de reabilitare reţelei termice executate de SC AMARAD S.A.

(I1-234652)

SC PAPP SRL

cu sediul în Arad, str. Eminescu nr. 32, telefon 280840, fax 281845 doreşte să obţină autorizaţie de mediu pentru punctul de lucru din Arad, str. Eminescu nr. 32, telefon 280840, fax 281845 unde se desfăşoară activitatea de: **-alimentaţie publică cod CAEN 5610 în scopul de alimentaţie publică.**

Măsuri de protecţie a factorilor de mediu:
apă - separatoare de grăsimi cu evacuarea în reţea,
aer - nu e cazul,
sol - nu e cazul,
gestiunea deşeurilor - pubele.

Observaţiile publicului formulate în scris/informaţiile privind potenţialul impact asupra mediului se depun/ pot fi consultate la sediul Agenţiei pentru Protecţia Mediului Arad, B-dul Dragalina nr. 16, telefon 0257/280331, 0257/282996, în timp de zece zile lucrătoare după data publicării prezentului anunţ.

11-271737

SC PALMAR VALI SRL sediul în Pecica, STR. 1 NR. 58
ARENDEAZĂ TERENURILE AGRICOLE A ACŢIONARILOR IAS MUREŞ
pe care acesta nu le mai lucrează.
Informaţii la telefon 0742.303.743.

H-2305529

INFORM MEDIA

INFORM MEDIA, editorul cotidianelor Jurnal Arădean şi Arad Expres, parte a grupului multinaţional Inform Media, care îşi desfăşoară activitatea în domeniul presei locale tipărite

CAUTĂ

Distribuitor de presă (în cutii poştale) pentru cartierele Bujac şi pentru localităţile: Păuliş, Ghioroc, Cuvin, Miniş, Radna, Frumuşeni, Mândruloc, Sâmbăteni

Cerinţe:
- Seriozitate
- Dinamism
- Conştiinciozitate

Se oferă:
- Salar atractiv
- Timp de lucru 2 ore

Informaţii suplimentare la telefon: 0257-281.802 sau 0729.989.504.

Postează-ţi singur anunţul online!

De acum este mult mai simplu să-ţi postezi anunţul în ziar! Accesează **www.jurnalaradean.ro,** urmează instrucţiunile şi gata... Anunţul tău va fi publicat în ziua şi la rubrica dorită!

Pentru mai multe informaţii sunaţi-ne la nr: **0801000068**

www.jurnalaradean.ro

JURNAL ARĂDEAN

publitim.ro Devine

publi24.ro

SC.ROSKO TEXTIL SRL

SC ROSKO TEXTIL SRL este unul dintre cei mai importanți investitori din județul Arad cu sediul in Zona Liberă Curtici, societatea face parte din grupul DIM Branded Apparel cu sediul în Franța și are ca obiect de activitate producția de lenjerie intimă.

Societatea angajează urgent pentru:

- **Punct de lucru Arad - Parcul Industrial UTA-str.Poetului nr1/C - Hala 49-53**

Confecționeri/e textile calificați/te

Cerințele și abilitățile candidatului:

- **sc.profesională textilă/liceu textil/ curs calificare confectioner;**
- **îndemanare;**
- **acuitate vizuală;**
- **persoană disciplintă, organizată;**
- **disponibilitate de lucru în două schimburi;**

DB Apparel

Societatea oferă:

Pachet salarial avantajos care mai conține:

- **tichete de masă din prima zi de angajare;**
- **primă de prezență;**
- **primă de producție;**
- **primă de calitate;**
- **transportul este asigurat de societate sau decont pentru transport;**
- **se asigură asistență medicală permanentă;**
- **la angajare analizele medicale sunt decontate;**

Persoanele interesate pot depune un CV sau o cerere de angajare la Sediul Societății in Zona Liberă Curtici sau la Punct de lucru Arad pe str.Poetului nr. 1C -Hala 49-53; pe fax.0257/465629 sau pe e-mail DanaAdam@dbaeu.com. Pentru informații suplimentare vă puteți adresa Departamentului Resurse Umane la nr. de telefon: 0257-208627; 0257-208676.

(H-271429)

EUROCONSULT
smart's partner

(H-267150)

ANGAJEAZĂ ECONOMIST

- studii în domeniul contabilității, analize economico financiare
- cunoştinţe privind conducerea evidenţei financiar-contabile până la nivel de bilanţ inclusiv
- cunoştinţe operare PC
- cunoaştere legislaţie fiscală
- vechime minim 1 an
- spirit de leader, spirit de echipă
- iniţiativă, seriozitate, responsabilitate

CV-urile + scrisoarea de intenţie se depun prin fax la 0257-206335 sau la adresa de e-mail: arad@euroconsult.ro

Termenul limită pentru depunerea CV-urilor şi scrisorilor de intenţie este 24.08.2009.

Vor fi solicitaţi pentru interviu doar candidaţii selecţionaţi.

Motorul de căutare locuri de muncă potrivit pentru tine !

*Societate comercială cu experiență și potențial în domeniul exploatării jocurilor de noroc de tip **"SLOT-MACHINE"** oferă partenerilor interesați cadrul legal de funcționare instituit prin noile reglementări prevăzute de OUG nr.77/2009.*

Relații la tel: 0758-102 937

(H-226021)

SC CET ARAD SA

informează consumatorii arondați punctului termic PT SIMION BALINT, că în data de 17.08.2009 orele 8 și până în data de 19.08.2009 orele 20, se va sista furnizarea de apă caldă menajeră, datorită intervenției în regim de avarie la magistrala II de termoficare ce alimentează acest punct termic.

(H-267152)

DECESE

Cu durere în suflet şi multă tristeţe anunţăm încetarea din viaţă a iubitei noastre mătuşi

VENCZEL GULYAS ECATERINA.

Înmormântarea va avea loc astăzi, 19 august 2009, ora 14,00 la Cimitirul Pomenirea. Dumnezeu să-l ierte şi să-l odihnească.

Familia îndoliată

Cu adâncă durere în suflet anunţăm încetarea din viaţă a iubitului nostru tată, bunic, socru

SZABAD LAZĂR.

Dumnezeu să-l odihnească în pace. Înmormântarea va avea loc joi 20 august, ora 15, la Cimitirul Eternitatea.

Familia îndoliată Szabad

Cu adâncă durere anunţăm încetarea din viaţă a celui care a fost soţ şi tată

SABĂU - ARDELEAN ANTONIU

la data de 18.08.2009.

Dumnezeu să-l odihnească în pace. Înmormântarea va avea loc joi 20 august 2009, ora 14, la Cimitirul Eternitatea.

Familia Sabău-Oraviţan

Cu durere în suflet anunţăm plecarea la Domnul a iubitei noastre soţii şi mame

FLORICA MARINCA.

Înmormântarea va avea loc azi 19 august 2009, orele 15, de la domiciliul din Arad, str. Timişorii nr.89.

Familia îndoliată

Copleşită de durere şi neputincioasă în faţa crudului destin, anunţ trecerea la cele veşnice, după o lungă suferinţă a iubitei mele mame

KRISCH ROZALIA.

Înmormântarea va avea loc astăzi, 19 august 2009, ora 14.00, la Cimitirul Eternitatea.

Rămâne pe veci nemângâiată fiica Ildi

S-a stins o stea! Iubitul nostru soţ şi tată

CIRIMPEI GHEORGHE

ne-a părăsit lăsându-ne veşnic neconsolate. A fost un om bun, de onoare, respectat şi iubit de familie şi de numeroşii săi prieteni. Ne-a iubit, ne-a învăţat şi ne-a ocrotit! Nu îl vom uita niciodată! Înmormântarea va avea loc joi, 20 august, orele 13.00, la Cimitirul Pomenirea. Aşteptăm pe cei care l-au cunoscut să-i fie alături pe ultimul drum. Dumnezeu să-l odihnească în pace!

Soţia şi fiica

CONDOLEANŢE

Familia îndurerată Bâc Teodor şi Melania este alături de familia Cirimpei, mamă şi soră, în cumplita durere pricinuită de trecerea în eternitate a celui care a fost

CIRIMPEI GHEORGHE,

om minunat şi bun. Dumnezeu să- odihnească în pace!

Suntem alături de familia Frăţilă la despărţirea de cel care a fost

FRĂŢILĂ VIOREL.

Sincere condoleanţe!

Familia Bulzan

Împărtăşim durerea verişoarei noastre Deliana şi a fiicei sale, Mihaela, la despărţirea de

FRĂŢILĂ VIOREL,

soţ şi tată bun şi iubitor.

Geta şi Viorel Putin

Suntem alături de colega noastră Krisch Ildiko în aceste clipe grele pricinuite de decesul dragei sale mame. Sincere condoleanţe!

Colectivul S.C. Oscar 91 Arad şi Lipova

Suntem alături de Nelu Marinca şi familia lui la trecerea în nefiinţă a cumnatei noastre

FLORICA MARINCA.

Sincere condoleanţe.

Sora Cati, Geo şi Călin - Sferlea din Căpîlna - Bihor

Cu regrete ne despărţim de cea care a fost o bună vecină

VENCZEL ECATERINA.

Dumnezeu să o ierte şi să o odihnească. Condoleanţe familiei.

Asociaţia de proprietari Bloc 26, Pasaj

Sincere condoleanţe fam. dr. ing. Mihalca Alexandru datorate decesului fratelui

dr. ing. **EMILIAN MIHALCA**

director tehnic la I.C.V.V. Valea Călugărească.

Din partea colectivului de cercetători SC DVV Miniş

În cele mai grele clipe ale vieţii suntem alături de tine Betina şi rugăm pe bunul Dumnezeu să te ajute să depăşeşti durerea despărţirii de fiinţa cea mai dragă - mama.

Colectivul clasei a XII-a C Liceul German

Cu adâncă durere în suflet anunţăm încetarea din viaţă a iubitului nostru tată, frate, cumnat, socru

SABĂU ANTONIU.

Dumnezeu să-l odihnească în pace. Înmormântarea va avea loc la Cimitirul UTA joi 20 august 2009, ora 14.

Fam. Sabău

Suntem cu sufletul alături de naşii noştri, Mihai şi Adriana Androne, în momentele grele pricinuite de decesul mamei sale dragi

ANDRONE AURELIA.

Dumnezeu să-i dea lumină şi odihnă veşnică.

Finii Denis, Monica şi Doru Petran

COMEMORĂRI

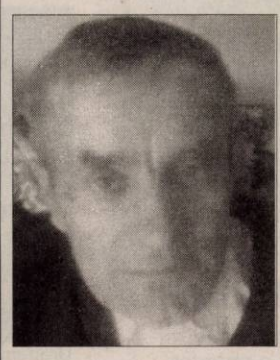

Azi se împlineşte 1 an de când ai plecat dintre noi,scumpul nostru soţ, tată, socru, bunic, străbunic,

URSU GHEORGHE

din Iermata.

Trăim cu speranţa revederii.

Te plâng soţia şi copiii cu familiile lor

Mica publicitate telefon 0257/210.775

www.Doliu.ro

Anunţurile de deces se publică GRATUIT!

IN MEMORIAM NON STOP!

KUKI - servicii funerare complete

Oferă toată gama de sicrie, accesorii şi servicii funerare la preţuri avantajoase.

- cameră toaletat
- cameră frigorifică
- capac frigorific

Transport Intern şi Internaţional

Contact: Arad, str. Mihai Eminescu, nr. 4 (în curte)

Tel: 0257/211.929, 0357/801.644, mob: 0723343964

www.inmemoriamkuki.com

(H-67178)

Preluarea anunţurilor pentru următoarea zi se face până la ora 16.00 la ambele sedii, cu excepţia anunţurilor de deces, care se primesc până la ora 19.00, la sediul din Bd. Revoluţiei 81 .

RO STYL COMPANY SERVICII FUNERARE

Arad, Str. Eminescu nr. 22 (lângă Poştă)

tel. 21.44.22, mob. 0728.690.121

TOTUL ESTE NEGOCIABIL

Gratuit:

- capac frigorific
- transport sicriu gol în Arad

PLATA DUPĂ ÎNMORMÂNTARE

TRANSPORT INTERN ŞI EXTERN

(H-69413)

www.Doliu.ro

PE SCURT

• **Protest.** O mie de persoane, majoritatea proprietari de cafenele, au manifestat ieri în faţa Ministerului Sănătăţii împotriva recentei interziceri a fumatului în cafenelele, barurile şi restaurantele din Turcia, relatează AFP. De la 19 iulie, fumatul este interzis în barurile şi restaurantele din Turcia.

Pretind că au fost răpiţi

Los Angeles - Blockbusterele SF „Independence Day" (Ziua Independenţei) şi „Close Encounters of the Third Kind" (Întâlnire de Gradul Trei) au stimulat imaginaţia britanicilor, lansările filmelor fiind urmate de creşteri semnificative ale numărului de pretinse întâlniri de gradul unu, potrivit BBC. În 1977, după ce „Close Encounters of the Third Kind" a început să ruleze la cinema, peste 700 de britanici au declarat că au văzut nave extraterestre, potrivit raportărilor înregistrate de Ministerul Apărării, în condiţiile în care, un an mai devreme, se înregistraseră cu puţin peste 400 de cazuri. Situaţia s-a repetat în 1996, după „Independence Day".

I s-a tras de la infecţie

Londra - Misterioasa moarte a lui Wolfgang Amadeus Mozart la vârsta de 35 de ani beneficiază de o nouă teorie, conform căreia compozitorul ar fi contractat o infecţie bacterială la gât, care i-a provocat în cele din urmă decesul, după ce au fost vehiculate ipoteze ca otrăvirea ori febra. Autorii anchetei, Richard Zegers, Andreas Weigl şi Andrew Steptoe, îşi fundamentează concluziile pe compararea unor relatări istorice despre boala compozitorului, care vorbesc despre febră, durere de spate şi eczeme.

Tommy Lee (Foto: EPA)

Şi-a ars degetele

Los Angeles - Cunoscutul rocker Tommy Lee, toboşarul trupei Mötley Crüe, şi-a ars două degete de la mâna stângă în timpul unui concert care a avut loc săptămâna trecută şi, din acest motiv, riscă să nu poată participa la următoarele show-uri ale formaţiei, potrivit BBC. Lee apare încă pe scenă la concertele trupei, cu mâna bandajată, animă publicul şi ajută vocaliştii. Până la refacerea completă a lui Tommy Lee, locul său a fost luat de toboşarul Morgan Rose din trupa americană Sevendust.

Papagalul minune

Clipul zilei Un papagal uimeste audienta si invitatii unei emisiuni tv dupa ce poarta o conversatie cu stapana sa. Pe parcursul conversatiei acesta reuseste sa imite diferite animale.

http://video.aradon.ro/video/43833/papagalul-minune

Studioase Maimuţele boliviene „citesc" o revistă la grădina zoologică din Londra. (Foto: EPA)

Reader's Digest în faliment

New York - Editura care publică revista Reader's Digest în Statele Unite a anunţat luni că se va plasa sub protecţia legii americane a falimentului, dar măsura nu pare să privească activităţile grupului din alte ţări, printre care România. Editura Reader's Digest Association a explicat că acordul de restructurare prevede ca o „parte importantă" din datoriile sale, care se ridică la 1,6 miliarde de dolari, să fie convertite în acţiuni. Reader's Digest a anunţat că se plasează sub protecţia legii americane a falimentului, care permite unei societăţi să se restructureze, protejându-se de cererile creditorilor săi. Sursa: NewsIn

S-au vândut şi bilete false

■ Cei care au cumpărat bilete la concertul Madonnei pot verifica autenticitatea acestora.

Mai e puţin până la concert (Foto: FAN)

Bucureşti - În urma depistării unor cazuri de falsificare a biletelor pentru concertul pe care Madonna îl va susţine în Capitală pe 26 august, furnizorul oficial de bilete oferă fanilor posibilitatea de a verifica autenticitatea acestora, anunţă organizatorul evenimentului, Emagic.

După descoperirea unor cazuri de vânzare de bilete false, cazuri cercetate de organele abilitate, organizatorii concertului îi sfătuiesc pe cei care nu şi-au achiziţionat biletele de la punctele de vânzare autorizate să contacteze serviciul de asistenţă tehnică al Myticket.ro, la numărul de telefon 0720 245 383, pentru a se asigura de autenticitatea lor. Serviciul se adresează doar persoanelor care nu au achiziţionat biletele din punctele oficiale de vânzare (librăriile Diverta şi Myticket.ro) şi este disponibil zilnic, între orele 10 şi 18, până vineri 21 august.

Valabilitatea biletelor va putea fi verificată şi online, pe www.myticket.ro/madonna, începând cu 18 august, ora 15. Pe această pagină va fi disponibil un formular care va permite utilizatorului să introducă datele de contact, numărul de sub codul de bare de pe bilet, seria şi numărul biletului. Sistemul va trimite apoi utilizatorului un răspuns cu privire la autenticitatea biletului.

Tricouri cu poza lui Jackson

Los Angeles - Curtea Superioară de la Los Angeles a aprobat luni fabricarea de produse derivate cu efigia lui Michael Jackson şi a amânat pentru vineri decizia privitoare la o expoziţie cu obiecte care i-au aparţinut cântăreţului, transmite AFP.

Judecătorul Mitchell L. Beckloff a validat contractul semnat între societatea Bravado, care fabrică produse derivate, şi administratorii bunurilor lui Jackson, avocatul John Branca şi producătorul muzical John McClain.

Proiectul companiei Bravado, care intenţionează să comercializeze în special haine pe care vor fi imprimate fotografii ale cântăreţului, pare să aibă şi asentimentul mamei cântăreţului, Katherine Jackson, şi a avocatului ce reprezintă interesele celor trei copii ai acestuia. În schimb, acest lucru nu este valabil şi pentru expoziţia itinerantă de obiecte care i-au aparţinut lui Michael Jackson. Sursa: NewsIn

Bianca este o fată prietenoasă, îi place să asculte muzică

www.aradon.ro

Foto: Studio Roberto Franco
www.robertofranco.ro
0257/338.313
Agenţia Angels Events

Sinatra, violent şi alcoolic

■ Legăturile lui Sinatra cu mafia nu sunt dorite de familia artistului în filmul lui Scorsese.

Frank Sinatra era prieten cu mafioţi din Los Angeles (Foto: FAN)

Los Angeles - Planurile regizorului Martin Scorsese pentru filmul despre viaţa lui Frank Sinatra, care aduce în prim-plan legăturile acestuia cu mafia, au deranjat-o pe fiica legendarului cântăreţ, Tina, care este şi producător executiv al filmului.

Scorsese vrea să exploreze în filmul biografic partea întunecată a vieţii lui Frank Sinatra, însă fiica cântăreţului, Tina, se opune prezentării acestuia ca fiind un om violent şi alcoolic, cerând o versiune mai „curată" a scenariului despre viaţa lui Sinatra.

În luna mai s-a anunţat că Scorsese, regizor care a câştigat un Oscar şi a făcut mai multe filme despre gangsteri, va fi regizor al filmului care va prezenta viaţa lui Frank Sinatra, programat pentru lansare în 2011.

După negocierile pentru preluarea drepturilor asupra vieţii şi muzicii lui Sinatra care au durat doi ani, fiica acestuia a fost numită producător executiv al filmului. Tina Sinatra vrea ca în această peliculă tatăl său să fie prezentat într-o lumină favorabilă.

FBI a ţinut un dosar secret despre Sinatra timp de decenii, în care detaila afacerile sale personale şi prietenia cu mai multe figuri ale mafiei din Los Angeles.

Proiectul lui Scorsese este primul lung metraj dedicat vieţii cântăreţului. Potrivit zvonurilor, Leonardo DiCaprio ar fi alegerea regizorului pentru rolul principal, în timp ce Tina Sinatra l-ar prefera pe George Clooney, iar studioul de producţie pe Johnny Depp. Sursa: NewsIn

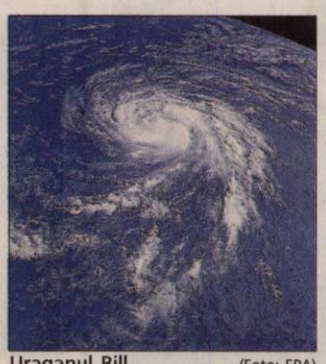

Uraganul Bill (Foto: EPA)

Bill este uragan de nivel doi

Miami - Uraganul Bill, primul din sezonul 2009 din Atlantic, a atins ieri nivelul doi pe scara Saffir-Simpson, viteza vântului putând ajunge până la 160 de kilometri pe oră, a anunţat Centrul Naţional pentru Uragane (NHC), cu sediul la Miami. „Va creşte şi mai mult în intensitate în următoarele 48 de ore", a subliniat NHC într-un comunicat. La ora 3.00 GMT, uraganul se afla în mijlocul oceanului Atlantic, la 1.395 kilometri est de Antilele Mici, şi avansa în direcţia vest-nord-vest cu viteza de 28 de kilometri pe oră.

Dacă îşi va menţine traiectoria actuală, Bill nu va ajunge în Antile, însă ar putea lovi arhipelagul Bermude la sfârşitul săptămânii.

Sursa: NewsIn

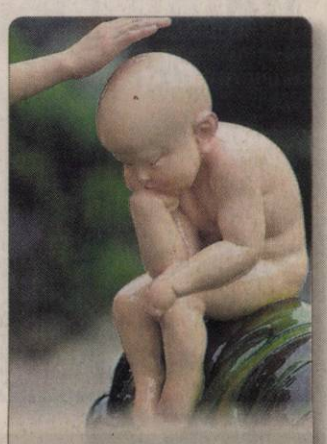

O sculptură a artistului chinez Dou Fu Kun este expusă în faţa unui mall din Beijing, parte a unui proiect cultural. (Foto: EPA)

CULTURĂ
Zilele oraşului Pecs la Arad /p.6

INIŢIATIVĂ
Adrian Dărăbanţiu cere sprijin pentru proiectul privind finanţarea sănătăţii /p.5

FESTIVAL
Tiziano Ferro, invitatul „Cerbului de Aur" /p.16

TENIS
Arădeanul Marius Copil a trecut de primul tur al turneului „Ion Ţiriac", de la Arad /p. 9

Astăzi: 25 locuri de muncă /p. 13

E-MAIL:
redactia.jurnalaradean@informmedia.ro
adevaruldearad@informmedia.ro

publicitate.jurnalaradean@informmedia.ro
publicitate.adevarul@informmedia.ro

JURNAL ARĂDEAN

FONDAT 1989
APARE LA ARAD
☎ 0257/281.802
Anul XXI, nr. 5819
16 pagini • 1,2 lei

Joi
20 august 2009

29°C Vreme frumoasă, cer senin, soare.

Dimineaţa | La prânz | Seara

Sintea'n război de gherilă

■ Campania electorală pentru turul doi ia aspectul de front comun contra unuia singur.

SIMION TODOCA
simion.todoca@informmedia.ro

Sintea Mare - Campania pentru turul doi al alegerilor de primar de la Sintea Mare, care se va desfăşura duminică, avându-i ca protagonişti pe candidaţii UDMR şi PD-L începe să capete aspect de război de gherilă. Partidele ai căror candidaţi au pierdut în primul tur acuză la unison PD-L că face presiuni asupra cetăţenilor, ameninţând că Primăria nu va mai primi niciun ban pentru investiţii, iar lucrările deja începute vor rămâne de izbelişte, dacă votează candidatul UDMR. De fiecare dată, acuzatorii arată în special spre Nicolae Ioţcu, secretar executiv al PD-L Arad, dar şi preşedinte al Consiliului Judeţean. Acesta, la rândul său, declară că toate sunt minciuni, celelalte partide făcând front comun, nu împotriva candidatului, ca persoană, ci împotriva PD-L. Mai mult decât atât, preşedintele PD-L din localitate, care este şi consilier local, a refuzat pe faţă să îl sprijine pe candidatul partidului său, acuzându-l de afaceri dubioase cu Primăria, respectiv cu fostul primar, nimeni altul decât tatăl său, decedat. Drept care liderul democrat-liberal a fost exclus din PD-L, urmând să fie înlocuit şi în Consiliul Local. /p.5

Furtişaguri în CLM

Arad (A.B.)- Consilierul local Teodora Hotăran *(foto)* cere Prefecturii Arad (deşi nu are neapărat încredere în prefectul Călin Bibarţ) să analizeze hotărârea buclucaşă, prin care aleşii au scumpit, fără să ştie (susţine reprezentantul PSD) parcările cu plată în Arad. Hotăran acuză executivul şi consilierii Puterii de furtişaguri, măgării şi şmecherii. Alesul crede că acesta este cel mai grav fapt petrecut în CLM din 2008 încoace. /p.3

Fără hrană?

Arad (A.G.) - Directorul Spitalului Judeţean Arad şi cel al societăţii care se ocupă cu cateringul vor avea astăzi o întâlnire decisivă în ceea ce priveşte colaborarea unităţilor pe care le conduc. Din declaraţiile lui Bogdan Totolici, directorul spitalului, există posibilitatea desfacerii contractului dintre unitatea medicală şi firma de catering. La mâncare sunt însă şi alte probleme... /p. 7

Aspiraţii

SPORT **Arad** (A.H.) - Atât UTA, cât şi FC Bihor îşi pun mari speranţe în duelul direct de sâmbătă, ce urmează să se dispute la ora 11, pe arena din Calea Aurel Vlaicu. Starea de spirit pare să avantajeze formaţia arădeană, însă, după ambiţia bihorenilor, se anunţă o partidă dificilă, deschisă oricărui rezultat. /p.9

JURNAL ARĂDEAN
Arad, Str. Poetului Nr. 1C
0257-281802
6 422225 000018

În subteran

Munca nedeclarată a scăzut doar statistic în ultimii ani. În termeni reali, este mult mai mare, prin raportare la valoarea PIB.

Grafica: Jurnal bihorean, sursa: INCSMPS

Asfalt-viteză Asfaltarea pe Podul Grădişte va fi finalizată în momentul în care preşedintele Traian Băsescu va vizita Astra Vagoane Călători. /p.7

(Foto: M. Ardelean)

Chirii de zece lei în Arad

Arad (A.G.) - La Administraţia Finanţelor Publice Arad sunt înregistrate 7.114 contracte de închiriere ale imobilelor. Dintre acestea, cele mai multe au valori derizorii, între 10 şi 100 de lei, proprietarii încercând să evite plata impozitelor pe suma primită de la chiriaşi. /p. 8

Arad. -Str. Pădurii nr. 24 (la intrarea în Piaţa Obor), Tel.: 0257 270 090
NOU NOU NOU NOU NOU NOU
e.mail: info@vignetoconsult.com
www.vignetoconsult.com
Universul Verde
(H-67/1135)
TOATĂ GAMA DE ARBORI ŞI ARBUŞTI ORNAMENTALI
ÎN VAS, CU POSIBILITATEA DE PLANTARE ÎN TOT ANUL
PROIECTARE REALIZARE, ŞI ÎNTREŢINERE GRĂDINI
Orar:
Luni - Sâmbătă: 10.00 - 12.00 / 13-00 - 19.00
Duminica: Închis
TOT MATERIALUL SĂDITOR ESTE CERTIFICAT ŞI GARANTAT

Au fugit de oraş Sute de orăşeni din judeţ au luat decizia de a se muta în mediul rural. Populaţia din mediul rural a crescut cu peste 600 de persoane într-un an. /p.3

PRIMĂRIA MUNICIPIULUI ARAD
CASA DE CULTURĂ A MUNICIPIULUI ARAD
17 - 23 august 2009
ZILELE ARADULUI
EVENIMENTE CULTURALE, CONCERTE, CONCURSURI, DECERNĂRI DE PREMII
RECLAME

REMEMBER

20 august

1741 Exploratorul danez Vitus Bering a descoperit Alaska
1818 S-a născut Emy Bronte, scriitoare engleză (d. 1848)
1827 S-a născut Josef Strauss, compozitor şi dirijor austriac (d. 1870)
1864 S-a născut Ionel I.C.Bătianu (d. 1927)
1872 A încetat din viaţă scriitorul Dimitrie Bolintineanu (n. 1825)
1875 S-a născut istoricul Constantin Giurescu (d. 1918)
1899 S-a născut chimistul şi mineralogul Jöns Jakob Berzelius (d. 1848)

Josef Strauss

1901 S-a născut poetul Salvatore Quasimodo (d. 1968)
1920 S-a născut Zoe Dumitrescu Buşulenga, critic şi istoric lietrar (d. 2006)
1921 S-a născut scriitorul Zahu Pan· (d. 2001)
1923 A încetat din viaţă compozitorul Alexis Catargi (n. 1876)

BINE AŢI VENIT!

• Macovici Mihaela, Miclea Bogdan Mircea, Botaş Alicia Beatrice, Roş Daria Maria, Crişan Clara Maria, Mereu Giulia Melissa, Gontean Lavinia

AU PLECAT DINTRE NOI

Rabotka Elisaveta (1922), Bolchiş Viorica (1951), Lipitor Zidonia (1946), Demian Lucia (1936)

PIEŢE, TÂRGURI

• **Azi** este zi de piaţă agroalimentară la Curtici, Sebiş, Bata, Cermei, Zădăreni, Ghioroc, Săvârşin, Secusigiu, Sântana, Târnova, Zăbrani, Zerind. Tot astăzi au loc târguri săptămânale la Curtici, Sebiş, Cermei, Săvârşin, Secusigiu, Zerind.

• Mâine, vineri, se desfăşoară târguri săptămânale la Ineu, Şepreuş, Şimand.

ÎNTRERUPERI DE CURENT

• Joi, 20 08 2009- municipiu, orele 9-15 :IAS Ceala - Ferma SAM, ISCIP Ceala Staţia de pompare, ISCIP Ceala - Staţia de epurare I, ISCIP Ceala Staţia de epurare II, Mixturi astfaltice - Santoma, judeţ: orele 9-20: Vladimirescu (p); orele 9-15: Valea Mare (p), Gurahonţ (p), Ineu:str. Republicii (p), Ardealului, Bihorului, Cloşca

SUDOKU

Reguli:

În fiecare bloc sunt câteva cifre între 1 şi 9, stabilite dinainte. Acestea trebuie completate cu cifrele lipsă, în aşa fel încât fiecare număr să figureze o singură dată. De asemenea, cifrele de la 1 la 9 trebuie să figureze o singură dată atât pe rândurile orizontale cât şi pe coloanele verticale ale celor nouă blocuri luate împreună.

ÎNCEPĂTORI

3								7
	2	6	8					
7	8			5			2	
	9				2			8
		1		8		9	5	
			1		5	3		2
				6	8	2		
		5		2			6	
9			7		1			3

AVANSAŢI

6	1				2			4
8			6		9			
					3	2	5	
	9		4			6		3
				3		7	1	
2	3	1						
		8	5	7				
		5		9			6	1
9			3				7	

Soluţia jocului din numărul precedent

1	8	2	3	9	5	7	6	4
9	3	5	7	4	6	2	1	8
4	7	6	1	8	2	5	3	9
8	6	4	5	1	3	9	2	7
3	1	9	2	7	4	6	8	5
5	2	7	9	6	8	1	4	3
2	4	1	8	5	7	3	9	6
7	9	8	6	3	1	4	5	2
6	5	3	4	2	9	8	7	1

ÎNCEPĂTORI

5	3	8	2	7	9	1	6	4
2	6	4	1	5	3	9	8	7
1	7	9	4	6	8	2	3	5
8	5	2	3	4	7	6	9	1
4	1	3	9	2	6	5	7	8
7	9	6	8	1	5	4	2	3
9	2	7	5	8	1	3	4	6
6	4	5	7	3	2	8	1	9
3	8	1	6	9	4	7	5	2

AVANSAŢI

UNDE MERGEM în Arad

CINEMA

DACIA

• **În ordine alfabetică** (SUA), orele 11; 14; 17; 20.

ARTA

• **Cea mai fericită fată din lume** (România), orele 15; 17,30; 20.

ZILELE ARADULUI

• **Ora 18.00** - Concerte în cartiere: Grădişte - Orchestra de acompaniament, Ansamblul Cununiţa al Universităţii Vasile Goldiş, Tina Groza, Nelu Zadic, Ansamblul Şiriana, Sârbislav Maximovici, Tinu Vereşezan; • Sânnicolau Mic - Orchestra de acompaniament, Irina Iovescu, Ionuţ Blaj, Lucian Zadic, Ansamblul Doina Mureşului, Laza Cnejevici, Tinu Vereşezan; • Bujac - Orchestra de acompaniament, Estera Moldovan, Marius Neşcu, Ansamblul Armonia Mureşană din Sâmbăteni, Maria Raşca, Florin Novac, Valentina Novac, Viorel Leric şi Tinu Vereşezan

FESTIVALURI

• Festivalul-Concurs Judeţean de Folclor „Autentic Fest", ediţiei I (vineri, 21 august, de la ora 11, în Grădina de vară a staţiunii Moneasa). •„Târgul meşterilor populari" (sâmbătă, 22 august, de la ora 11, pe aleea din faţa Hotelui „Parc" Moneasa) • Festivalul cântecului popular din Ţara Zărandului, ediţia a 40-a (duminică, 23 august , începând cu orele 13.30, la Grădina de vară a staţiunii Moneasa).

EXPOZIŢII

• Galeriile de Artă „Delta": Expoziţie retrospectivă de pictură Francisc Baranyai (orele 9-17

SĂNĂTATE

• **MEDLINE SERVICE** - injecţii, pansamente, perfuzii, recoltări analize la domiciliu, 7 zile din 7. Tel. 0257.338.578; 0728.285.762; 0728.285.760.

HOROSCOP

BERBEC
Sunteţi decis să vă ocupaţi de probleme ale căminului. Un bărbat mai în vârstă din familie vă oferă ajutorul, dar încearcă să vă convingă că nu faceţi bine.

TAUR
Se pare că sunteţi preocupat de un schimb de locuinţe. Vă sfătuim să nu vă grăbiţi şi să vă consultaţi cu familia, pentru a evita orice reproşuri ulterioare.

GEMENI
O afacere demarată de curând începe să vă aducă beneficii serioase. Vă recomandăm să evitaţi speculaţiile şi acţiunile la limita legii, ca să nu intraţi în conflict cu autorităţile.

RAC
Sunteţi creativ şi ingenios, calităţi pe care ar fi bine să le folosiţi pentru a porni o afacere foarte profitabilă.

LEU
Dimineaţa primiţi un ajutor financiar nesperat şi reuşiţi să începeţi o activitate laborioasă.

FECIOARA
O persoană pe care o cunoaşteţi întâmplător vă dezvăluie câteva din secretele sale de afaceri şi vă stimulează să porniţi o mică afacere.

BALANŢA
Este foarte posibil să faceţi un pas foarte important în viaţă. Rudele şi prietenii vă susţin în tot ce faceţi. Dacă nu staţi prea bine cu banii, nu vă faceţi griji!

SCORPION
Sunteţi hotărât să începeţi o viaţă nouă şi să intraţi în afaceri. Nu este exclus ca după-amiază să găsiţi formula optimă pentru a începe. Nu neglijaţi odihna.

SĂGETĂTOR
Este un moment bun pentru a începe o investiţie. Deşi riscurile sunt destul de mari, sunteţi optimist, pentru că vă bucuraţi de sprijinul partenerului.

CAPRICORN
Sunteţi într-o formă excelentă şi puteţi avea succes în afaceri, în călătorii şi pe plan sentimental.

VĂRSĂTOR
Aveţi ocazia să rezolvaţi problemele financiare acumulate în ultima perioadă

PEŞTI
Sunteţi în formă şi este momentul să începeţi noi activităţi în cămin. Partenerul vă sprijină, iar o rudă mai în vârstă este dispusă să vă ajute financiar.

„Jurnal arădean" vă ascultă

■ Între orele 11.00-13.00, la telefonul 0257.280.943, redactorul nostru vă stă la dispoziţie.

Arad (V.F.) - **Bartok Albert** este revoltat de ce se întâmplă acum în cartierul Bujac. Din martie-aprilie au început lucrările aici, se mişcă ceva şi acum, dar e „teroare" în sensul că în zonă nu se poate intra cu maşina: „Pe străzi ca Septimiu, Aron Pumnul, Petru Maior şi multe altele, dacă este cineva bolnav, salvarea nu are cum să ajungă. Ferească Dumnezeu de un incendiu, că pompierii nu au cum te ajuta. Nu mai spunem că, dacă ai dori să-ţi cumperi o mobilă, de exemplu, nu ai cum să o duci acasă. Apoi, vine toamna, oamenii doresc să se aprovizioneze cu lemne, dar maşinile nu au cum să străbată până în curţile lor. Ce să mai spunem, cum va fi dacă încep ploile? Va fi o nenorocire". Purtătorul de cuvânt al Primăriei, Corina Drăghici, ne răspunde: „Ne cerem scuze pentru discofortul cetăţenilor. Sunt lucrări foarte mari dar, pe măsură ce se finalizează tronsoane de străzi la lucrările de montare a conductelor, se va trece şi la modernizarea drumurilor"

Alb Ioan din Sânicolau, str. Flacăra, reclamă că administratorul de la blocul Flacăra a mutat containerele de gunoi pe şosea, pe strada principală, chiar lângă staţia de autobuz. Şoseaua este îngustă şi călătorii riscă să fie accidentaţi ca să nu mai vorbim de mirosul gunoaielor. Întrebat de ce a luat această decizie, administratorul s-a lăudat că a ştiut el la ce uşă să bată. „Este o situaţie provizorie - spune purtătorul de cuvânt al Primăriei, Corina Drăghici - până când se face platforma gospodărească de lângă AZOMA".

CURS VALUTAR

Astăzi

Denumirea Valutei	BNR	BCR		BRD		San Paolo IMI BANK		Banca Românească		MKB Romexterra Bank		Alpha Bank		Casa Schimb LUXOR	
		C	V	C	V	C	V	C	V	C	V	C	V	C	V
Euro	4,21	4,17	4,26	4,15	4,28	4,19	4,24	4,17	4,25	4,18	4,27	4,11	4,33	4,17	4,21
Dolar SUA	2,98	2,93	3,04	2,93	3,04	2,97	3,02	2,93	3,03	2,95	3,05	2,86	3,11	2,94	2,98
Forint	0,0154	0,0149	0,0160	0,0148	0,0161	0,0151	0,0162	-	-	-	-	-	-	0,0154	0,0158
Gram aur	90,05	63,04													

Joi, 20 august 2009

Biserica ortodoxă
Sf. Prooroc Samuel; Sf. Mc. Sever şi Eliodor.

Biserica romano - catolică
Ss. Bernard, abate, înv. ; Laura, m. LN

Biserica greco - catolică
Sf. Samuil, pf (+ 1045 îHr), Sf. Bernard, c (+ 1153)

VREMEA joi

ARAD ON LINE http://meteo.aradon.ro
Prognoza meteo pentru Arad

Umiditate: 55%
Presiune:100 KPA
Precipitaţii: 0%
Vânt: 14 km/h
Direcţie vânt: NE

Soarele răsare: 6:39
Soarele apune: 20:37

Prognoza meteo pentru astăzi:

Temperaturile se vor situa între 15 şi 29 grade. Vântul va sufla cu 14 km/h, dinspre NE.

Prognoza meteo pentru 3 zile:

Temperaturile minime vor fi cuprinse între 12 şi 15 grade, iar cele maxime între 24 şi 31 grade.

Temp. minime: 12 la 15°C
Temp. maxime: 24 la 31°C

joi	vineri
Însorit	Însorit
Min.:15°C Max.:29°C	Min: 12°C Max.:31°C

sâmbătă	duminică
Parţial noros	Parţial noros
Min.: 12°C Max.:31°C	Min.:13°C Max.:24°C

JURNAL ARĂDEAN
Str. Poetului nr. 1C, Arad
Auditat de BRAT
Reclamaţii difuzare: 0257/228586

Director editor: Mircea Ţişcă (8465)
Secretariat: 0257.281802 (centrala), fax - 0257.280655
Şef departament difuzare: **Carmen Csordas**
Marea publicitate: 0257.280904 (int. 8488)
Mica publicitate: 0257.210775
Tiparul executat la: SC Inform Media SRL,
Calea Torontalului, DN 6, km 5,7, Timişoara

Editor coordonator: Adriana Barbu (8410)
Responsabil de număr: Vasile Filip
Secretar general de redacţie: Gabriela Groza (8417) **Departamente: Eveniment: Simona Butaru** (8412), Monica Ardelean (8446), Alin Gherasim, Margareta Szegö (8403); **Politic: Tristan Mihuţa** (8431), Simion Todoca (8425); **Economic:** Andreea Pintea (8419); **Cultură, Învăţământ: Vasile Filip** (8428), Vasile Sărăndan (8401); **Social: Diana Duţu** (8429); **Sport: Daniel Scridon** (8427), Adrian Hărţău (8433), Leonard Sfâra (8434); **Tehnoredactare:** Ghizela Şerban, Ramona Vidulescu, Leonardo Negoiţescu; **Designer:** Evelyn Kovago.
REDACŢIE : tel. 0257.281802 (centrala); fax 0257.280655 (int. 8490), 0257.281797 (int.8489); e-mail:redactia.jurnalaradean@informmedia.ro, adevaruldearad@informmedia.ro, publicitate.jurnalaradean@informmedia.ro, publicitate.adevarul@informmedia.ro

PE SCURT

• **Acţiuni.** În urma acţiunilor efectuate, agenţii de poliţie rutieră au aplicat un număr de 223 de sancţiuni contravenţionale pentru încălcarea regulilor de circulaţie, în valoare de 39.180 de lei, au aplicat un număr de 310 puncte de penalizare, au reţinut zece permise auto şi două certificate de înmatriculare.

Fotografia ta în „JA“

Eu sunt Alesia Theodora, am 2 ani şi 7 luni şi pregătesc ceva bunnnn pentru bunicu Zio şi Gina. (Foto:B.V.)

JURNAL Trimite-ne cele mai frumoase fotografii făcute de tine cu familia sau copiii tăi, cu animalul tău preferat sau orice fotografie interesantă surprinsă de aparatul de fotografiat şi o vei vedea publicată în Jurnal arădean. Fotografiile pot fi trimise pe e-mailul nostru: redactia.jurnalaradean@informmedia.ro

Află cât costă reabilitarea

Arad (S.B.) - Proprietarii din cele 58 de blocuri înscrise în programul de reabilitare termică a imobilelor vor fi chemaţi în cursul lunii septembrie la şedinţe de bloc, unde li se vor prezenta studiile de fezabilitate realizate la comanda Primăriei. În documente, i-a informat Corneliu Neamţiu - şeful Biroului Societăţi Comerciale din cadrul Primăriei, sunt menţionate lucrările ce trebuie făcute, termene de realizare, precum şi costuri. Proprietarii vor fi puşi în situaţia de a decide dacă aprobă sau nu documentele, abia apoi acestea urmând să fie aprobate de consilierii locali. Lucrările efective la blocuri vor începe abia în cursul anului viitor.

În umbră

Arad (S.B.) - ULALA a aderat la Federaţia Organizaţiilor Neguvernamentale Arad. Organizaţia are ca principal obiectiv realizarea unei platforme de colaborare cu autorităţile locale, de reprezentare a intereselor cetăţenilor în relaţia lor cu aceste autorităţi şi de creştere a gradului de intervenţie în procesele decizionale şi administrative ale autorităţilor locale. „ULALA va face întotdeauna politica apărării Asociaţiilor de Proprietari, a intereselor proprietarilor şi cetăţenilor Aradului. În acest sens am aderat ca membru fondator al Federaţiei Organizaţilor Neguvernamentale Arad", informează preşedintele ULALA, Dorina Lupşe *(foto)*.

Renunţă la protest

Arad (A.G.) - Poliţiştii arădeni membri ai sindicatului renunţă, momentan, la mitingurile de protest desfăşurate zilnic în faţa Inspectoratului Judeţean de Poliţie (IPJ). Ca urmare a faptului că preşedintele Traian Băsescu a promis că se va întâlni cu reprezentanţii sindicatului duminică, pentru a purta negocieri în privinţa salariilor şi sporurilor, oamenilor legii au renunţat la proteste. O delegaţie, formată din 10 poliţişti, va merge duminică la Palatul Victoria unde, la ora 12, va intra în audieri la preşedinte. Radu Botaş, liderul sindical arădean, a declarat că „am suspendat protestele până duminică, deoarece am fost primiţi în audienţă la preşedintele Traian Băsescu. În funcţie de concluziile negocierilor, vom lua o decizie. Dacă nu se va rezolva nimic, ne gândim la alte forme de protest".

Merg să se întâlnească cu Băsescu (Foto: A.G.)

Sute de arădeni au fugit de oraş

Populaţia judeţului a scăzut cu 12 persoane într-un an, însă sute de orăşeni s-au mutat la sat.

SIMONA BUTARU
simona.butaru@informmedia.ro

Mediul rural este din ce în ce mai atractiv pentru orăşeni (Foto: S.B.)

Arad - Populaţia judeţului Arad îmbătrâneşte continuu şi se împuţinează. Aceasta este concluzia la care a ajuns Direcţia Judeţeană de Statistică, în urma unei analize economico-sociale realizate de instituţie pentru perioada iunie 2008 - iunie 2009. „Institutul Naţional de Statistică a semnalat cu îngrijorare o scădere continuă a populaţiei ţării, precum şi îmbătrânirea continuă a acesteia. Judeţul Arad se înscrie din păcate pe aceeaşi traiectorie ca şi cea înregistrată la nivel naţional", menţionează conducerea Direcţiei de Statistică într-un raport înaintat Prefecturii. Cu toate acestea, însă, datele statistice relevă faptul că mediul rural devine din ce în ce mai atractiv pentru persoanele care locuiesc la oraşe. Într-un singur an, sute de arădeni s-au mutat din oraşe şi s-au refugiat la sat.

Populaţia, în scădere

La nivelul întregii ţări, populaţia a înregistrat o scădere de la 21.528.627 persoane, în anul 2008, la 21.498.616 persoane, în 2009. La nivelul regiunii (din care fac parte judeţele Arad, Timiş, Caraş-Severin şi Hunedoara) s-a înregistrat o scădere de la 1.926.700 persoane în 2008 la 1.924.488 persoane în 2009.

Dacă se are în vedere doar populaţia din mediul urban, la nivel naţional s-a înregistrat o scădere de la 11.872.270 la 11.835.100 persoane; iar la nivelul euroregiunii din care facem parte, s-a înregistrat o scădere de la 1.220.230 - în 2008, la 1.214.154 persoane în 2009. „În mediul rural a fost înregistrată o uşoară creştere a populaţiei la toate nivelele, informează Direcţia de Statistică.

La nivel naţional, populaţia a crescut de la 9.656.357 persoane în 2008 la 9.663.516 persoane în 2009, respectiv, în la nivel regional, de la 706.470 persoane în 2008 la 710.334 persoane în 2009.

Scăderea populaţiei din judeţul nostru, comparativ cu situaţia din alte zone ale ţării, nu este atât de puternică. În decurs de un an, în judeţul Arad se înregistrează doar cu 12 locuitori mai puţin! Potrivit datelor statistice, în judeţul nostru, populaţia a scăzut de la 457.318 persoane în 2008 la 457.306 persoane în 2009. Trebuie menţionat, în schimb, că din datele care urmăresc situaţia populaţiei în zone urbane şi rurale se observă o tendinţă clară a arădenilor de a „fugi de oraş" şi de a se muta la sat. În mediul urban, la nivelul judeţului, s-a înregistrat o scădere de la 252.679 în 2008 la 252.028 persoane în acest an. În acelaşi timp, în mediul rural a fost înregistrată o creştere a populaţiei de la 204.639 persoane în 2008 la 205.278 persoane în 2009.

NOTĂ DISCORDANTĂ

La nivelul euroregiunii, judeţul Arad se înscrie în trendul naţional de creştere a populaţiei în mediul rural. „Doar judeţele Caraş – Severin şi Hunedoara fac notă discordantă, înregistrând scăderi ale populaţiei şi în mediul rural, în anul 2009 faţă de 2008", informează Direcţia de Statistică.

Consilierii au votat altceva? (Foto: A.B.)

„Furtişaguri" la parcarea cu plată

Arad (A.B.) - Nu a votat aşa ceva şi nici nu a văzut vreo anexă cu modificări de tarife la parcare. Este vorba de consilierul local Teodora Hotăran, care vine să confirme cele scrise acum două zile în ziarul nostru. Alesul a afirmat ieri că nici în cadrul proiectului supus transparenţei, nici în cazul amendamentelor puse pe hârtie şi nici la momentul votului, anexa buclucaşă, care duce la dublarea unor tarife la parcarea cu plată (măsură aplicată de luni), nu a apărut nicăieri. Totuşi, în hotărârea finală, din 10 iulie, tarifele au fost majorate prin votul consilierilor. „Atât în comisii, cât şi în plen se întâmplă tot felul de măgării şi şmecherii. Când vor să ascundă ceva (executivul şi consilierii Puterii - n.r.), fac aşa cum s-a procedat acum, în problema parcărilor, nu îşi asumă public responsabilitatea, ci preferă furtişagurile. În cazul în care vin în plen cu trei pagini de amendamente, pe care nu ni le înaintează, citesc amendamente, mârâie ceva, doar atât, ca să nu se înţeleagă nimic. În acea şedinţă de consiliu, eu personal nu îmi amintesc ca cineva să citească vreun amendament cu scumpirea tarifelor de parcare, pentru că nu aş fi votat sub nici o formă acele majorări".

La Prefectură

Teodora Hotăran este de părere că ceea ce s-a întâmplat acum depăşeşte orice imaginaţie şi limită „şi de aceea pe acest subiect, chiar dacă nu am încredere în domnul Bibarţ, am să fac plângere administrativă către Instituţia Prefectului ca să verifice legalitatea acestei hotărâri, să vadă cum a fost votat acel proiect".

DESPRE BĂRBĂŢIE

Hotăran a dat, totodată, replică unei acuze aduse de primar, legată de lipsa de bărbăţie a celor din PSD, precizând faptul că edilul nu are nici măcar curajul să îşi asume public deciziile pe care le propune, ci preferă să „recurgă la furtişaguri de acest gen".

Caută angajatori pentru instituţionalizaţi

Arad (S.B.) - AJOFM organizează în 21 august, în incinta restaurantului Bucegi din Piaţa Gării nr. 11 (fosta sală Bingo), între orele 9 - 12, Bursa locurilor de muncă pentru tinerii postinstituţionalizaţi (tineri proveniţi din centre de ocrotire a copilului). „Pe această cale dorim să lansăm invitaţia de a participa la acest eveniment instituţiilor / organizaţiilor / asociaţiilor care au în obiectul lor de activitate integrarea socială a tinerilor proveniţi din centre de ocrotire a copilului", menţionează AJOFM într-un comunicat.

Pentru a facilita accesul la un loc de muncă al tinerilor marginalizaţi, legea prevede subvenţionarea angajatorilor: AJOFM Arad se angajează să ramburseze lunar salariul de bază stabilit la data angajării tinerilor, dar nu mai mult de 75% din câştigul salarial mediu net pe economie, iar dacă la expirarea contractului tinerii vor fi angajaţi cu contract individual de muncă pe durata nedeterminată, aceştia beneficiază de rambursarea lunară a unei sume, în cuantum de 50% din indemnizaţia de şomaj cuvenită conform legii, pe care tânărul beneficiar ar fi primit-o dacă ar fi fost disponibilizat la acea dată.

RECLAMĂ

PE SCURT

• **Drum.** De zeci de ani, şepreuşenii aşteaptă să poată merge la Apateu pe drumul „peste hotar", mai scurt decât cel de pe şosea cu peste 20 de kilometri. În sfârşit, după atâta aşteptare, promisiunea a fost îndeplinită : mai sunt de asfaltat circa 600 de metri, iar căruţele, maşinile sau alte mijloace de locomoţie nu se vor mai împotmoli.

Fără Siemens la tramvaie

Arad (A.B.) - Astra Vagoane Călători Arad a întrerupt colaborarea cu Siemens în cadrul proiectului de fabricare de tramvaie. Negocierile dintre cele două companii, prezentate de ziarul nostru ieri, au fost întrerupte în ultimul moment, Astra decizând să facă singură tramvaie şi să prezinte în 2010 propriul prototip, destinat pieţei româneşti.

Negocierile dintre Astra şi Siemens, care au durat câteva luni bune, trebuiau finalizate prin semnarea unui contract chiar în faţa preşedintelui României, sâmbătă, la Arad. Cum germanii s-au dovedit rigizi, patronul firmei arădene a decis să nu mai semneze nimic. "Zilele trecute chiar am bătut palma însă luni, când am citit contractul pentru a fi pregătit până sâmbătă, am găsit cu totul altceva şi am renunţat", a afirmat Blidar. Omul de afaceri a mai adăugat că "Cu Siemens sau fără, vom ieşi cu un tramvai pe piaţă, nu vom ceda moşturilor marilor societăţi din vest".

Tramvaiul pe care compania arădeană îl va produce va fi prezentat la mijlocul anului viitor, va fi cu podea joasă, foarte modern şi la un preţ mai mic decât cele din vest. Investiţia va fi, pentru început, de cel puţin patru milioane de euro.

Cuvinte norocoase!

Concursul „Cuvinte norocoase!" continuă. Completaţi toate integramele din perioada 5-20 august a.c. şi trimiteţi-le, împreună cu un (singur) talon de concurs, pe care îl găsiţi alături, pe adresa JURNAL (str. Poetului nr. 1C sau B-dul Revoluţiei nr. 81), până în data de 24 august a.c. Plicurile cu cele 14 integrame completate şi talonul de concurs aferent, completat la toate rubricile, pot fi depuse şi direct la sediul Redacţiei. În urma unei extrageri care va avea loc în data de 27 august a.c., cel mai norocos fidel al integramelor va câştiga un obiect de uz casnic. Extragerea va avea loc în prezenţa unei comisii. La acest concurs nu pot participa angajaţii Inform Media şi nici rudele acestora de gradele I şi II.

REŢETA ZILEI

Frigărui de pui cu legume

Ingrediente: 600 g file de piept de pui, 2 căţei usturoi, 8 linguri ulei, 3 linguri suc de lămâie, praf de curry, 2 morcovi mari, un ardei gras roşu şi unul verde, 12 felii subţiri de slăninuţă, sare şi piper. **Mod de preparare:** Se taie carnea în cuburi. Usturoiul se toacă şi se amestecă cu 5 linguri ulei, suc de lămâie şi curry. Carnea se lasă la marinat în acest amestec o oră. Vasul se ţine acoperit. Morcovii se taie în felii transversale şi se opăresc 30 min. Ardeii graşi se taie cuburi mari, ceapa se curăţă şi se taie în 8. Carnea se scoate din marinată, se şterge şi fiecare bucată se înfăşoară în 1/2 felie de slăninuţă. Se înfig pe frigărui din metal felii de carne alternând cu legume. Se condimentează bine. Se prăjesc şi se stropesc cu marinată. Poftă bună!

ARAD ON LINE **www.aradon.ro**

Pentru mai multe reţete: http:/www.culinar.ro

CITIRE APOMETRE

Joi, 20 08 2009 - Cartierul Micălaca: blocuri 326 - 367; zona Centru 6 Vânători: blocuri Bihorului, O.Ghibu, Calea 6 Vânători, Roşiorilor; zona Grădişte - Podgoria: blocuri; cartierul Aurel Vlaicu: blocuri Z9, Z34, Z3, Z8 „B"„C"„P"„A", X1-X42; zona Pârneava - Confecţii: blocuri L. Rebreanu, Târgului, N.Oncu, Streinului, Baladei, Rodnei; zona centru blocuri: C. Coposu, T.Vladimirescu, Ghiba Birta, p-ţa Spitalului, B. Maracine, Ghe. Lazăr, Tr. Dobra, Plevnei, K. Aladar, p-ţa Arenei, Mozart, Dacilor, Paris, Revoluţiei, I.C.Brătianu, p-ţa Luther; cartierul Grădişte: Mierlei, Şt.Iosif, Salontei; cartierul Gai: Dunării, Hatman Arbore, Magnoliei, Leandrului, Iederei; cartierul Pârneava: Clujului cu soţ, Ghe. Doja cu soţ; zona Drăgăşani - Faleza Sud: Hunedoarei, Sibiului, B. Lăutaru; cartierul Şega: Cocorilor, Pelinului, Vrabiei, Cucului, Muşeţel, Ileana Cosânzeana, Aprodu Purice, H. Coandă, Biruinţei.

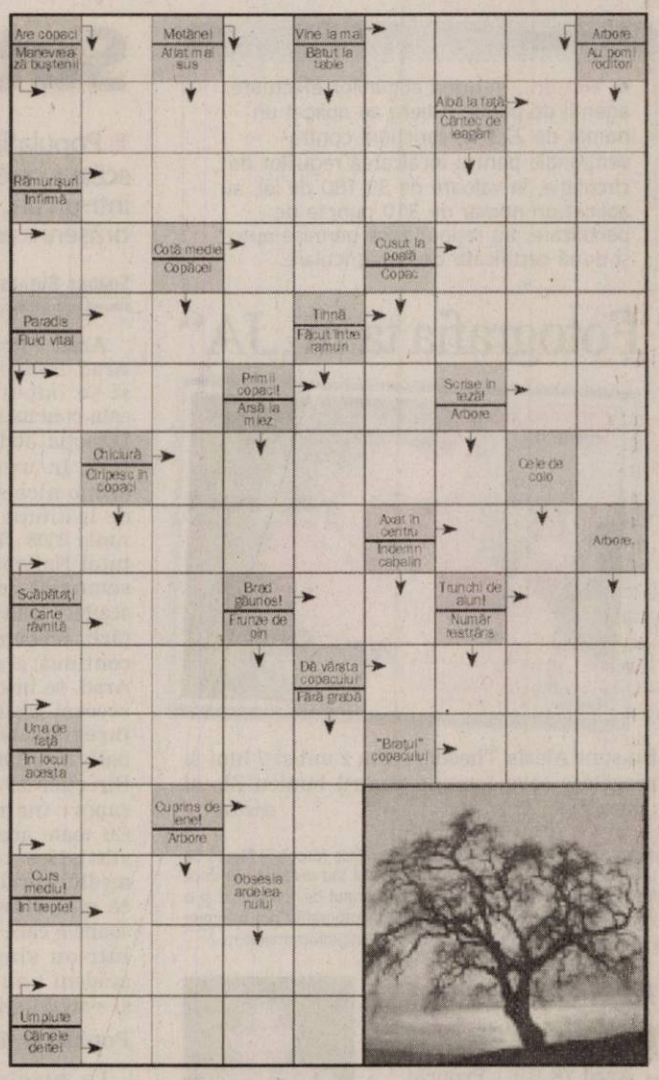

Soluţia integramei din numărul precedent: R - I - I - A - CARNIVORE - GATI - MAL - LESE - PUMA - TIGRI - AS - CE - RUSA - T - A - PI - IACI - TEI - BC - OC - LEOAICA - FELIN - EMU - GET - GHEM - JA - AM - ND - I - ETOLA - EROU

Nume.....Prenume.....
Adresa.....
Tel.....Localitatea.....
Sunteţi abonat la **Jurnalul arădean**? DA ❑ NU ❑

JURNAL

PROGRAME TV

TVR 1

07:00 Telejurnal
07:30 Festivalul Mamaia Copiilor, 2009. (l)
08:35 Flash – back Mamaia
08:40 Garantat 100%. (R)
10:00 Filmoteca veseliei
10:20 Fotbal. Liga Campionilor
11:50 Flash – back Mamaia
12:00 Tezaur folcloric. (R)
13:00 Desene animate
13:30 Curiosul cimpanzeu George. (animaţie)
14:00 Telejurnal Sport Meteo
14:45 Cerbul de Aur forever
14:50 Festivalul George Enescu 2009
14:55 Istorii de buzunar
15:00 Teleshopping
15:30 Akzente
17:10 Giuvaierul palatului. (serial, Coreea, 2003)
18:20 Don Juan îndrăgostit. (serial, Argentina, 2008)
19:20 Tragerile Jocker, Loto 5 /40, Loto 6/49 şi Noroc
19:40 Sport
20:00 Telejurnal Meteo
21:10 Festivalul Naţional de Muzică Uşoara Mamaia, 2009 (I)
23:00 Festivalul Naţional de Muzică Uşoara Mamaia, 2009 (II)
24:00 Telejurnal Sport
00:15 Anatomia lui Grey. (serial, SUA, 2005) Meredith Grey este fiica unui chirurg celebru. Când începe primul an de activitate ca medic într-un spital din Seattle, Meredith încearcă să menţină relaţii bune cu toţi colegii. Dar în această meserie dificilă, competiţia este foarte dură! Fiecare episod al serialului poartă un titlu identic cu numele unor cântece celebre: A hard day's night (Beatles), The first cut is the deepest

PRO TV

07:00 Ştirile Pro Tv
10:00 Promisiunea. (r)
12:00 Tânăr şi neliniştit. (r)
13:00 Ştirile Pro Tv
13:45 Arestat la domiciliu., ep. 57
14:15 Totul pentru fetele mele. (dramă)
16:00 Tânăr şi neliniştit., ep. 3555
17:00 Ştirile Pro Tv. Vremea
18:00 Mesaje de dincolo., ep. 12, anul III
19:00 Ştirile Pro Tv. Sport Vremea Din mijlocul evenimentelor, reporterii transmit cele mai noi şi complete ştiri. Nevoia oamenilor de a fi mereu informaţi a determinat apariţia dinamică a acestui jurnal. De la Ştirile PRO TV nu lipsesc subiectele externe de mare interes şi corespondenţele din centrul evenimentelor importante desfăşurate pe glob, la fel ca şi cele mai importante repere ale zilei în curs.
20:30 Nevastă sub acoperire. (acţiune, Canada, 2007) Regia: George Mendeluk Cu: Shawnee Smith, Michael Woods, Gordon Michael Woolvett, Lori Ann Triolo, Robert Moloney, Jane Sowerby
22:30 Ştirile Pro Tv. Sport Vreau să fiu mare
23:15 Ambientalia
23:45 Chuck., ep. 1, anul I (comedie, SUA, 2007) Regie: Chris Fedak, Josh Schwartz Cu: Zachary Levi, Yvonne Strahovski, Joshua Gomez, Sarah Lancaster, Adam Baldwin, Vik Sahay. Vremea
00:45 Nevastă sub acoperire. (r)
02:25 Omul care aduce cartea. (r)
02:30 Ştirile Pro Tv. (r)
03:30 Ambientalia. (r)

ANTENA 1

06.00 Observator
09.00 În gura presei cu Mircea Badea
10.00 Fast Food (s)
10.30 Gogomanii
11.00 Parteneri de pat ciudaţi (r)
13.00 Observator
14.00 Carmelita (s)
16.00 Observator
17.00 Crimă regizată. (poliţist, SUA 1978) Regia: James Frawley Cu: Peter Falk, Trish Van Devere, Laurence Luckinbill, James McEachin
19.00 Observator. cu Alessandra Stoicescu şi Lucian Mândruţă Sport Meteo Observatorul de la 19, prezentat de către Alessandra Stoicescu şi Lucian Mândruţă în timpul săptămânii şi de Gabriela Vrânceanu-Firea, în weekend, le oferă telespectatorilor ştiri de televiziune de diverse subiecte, locaţii, imagini sau sunet.
20.30 Străinul de lângă mine. (dramă, SUA 2001) Regia: Alan Metzger Cu: Margaret Collin, Jay O. Sanders, Aaron Ashmore, Gary Hudson, Will Estes, Anna Ferguson
22.30 Observator. cu Andreea Beredeanu şi Andrei Zaharescu Sport Meteo
23.15 Clanu' Sprânceană (s)
00.15 Euforia Midnight Sun Tour.
01.30 Gogomanii (r)
01.30 Observator (r)
02.15 Clanu' Sprânceană (r)
03.00 Carmelita. (r) În oraşelul pitoresc în care locuieşte baronul ţigan Baro Zaretsky soseşte vechiul său prieten, Beţbut Astakhov, alături de şatra sa.

HBO

06:00 Henry Poole. Comedie, SUA, 2008.
07:45 Nunţi, muzici şi casete video. Documentar, România, 2008.
08:45 PS Te iubesc. Comedie, SUA, 2007. Regia: Richard Lagravenese.
10:50 Omul de serviciu. Comedie, SUA, 2008. Regia: Chris Lusvardi.
12:15 Jiltul sirenei. Dramă, SUA, 2006. Regia: Steven Schachter.
13:45 Insula din vis. Comedie, SUA, 2008. Regia: Mark Levin, Jennifer Flackett.
15:20 Un gentleman la New York. Comedie, SUA, 1988. Regia: Pat O'Connor.
16:55 De la capăt. Dramă, Italia, 2008. Regia: Anna Negri.
18:30 Cei patru fantastici: Ascensiunea lui Silver Surfer. SF, SUA, 2007. Regia: Tim Story.
20:00 Foc încrucişat. Acţiune, Franţa, 2008. Regia: Claude-Michel Rome. Cu: Richard Berry, Pascal Elbé, Zabou Breitman, Aïssa Maïga, Bernard Blancan
21:35 Apocalipsa androizilor. SF, SUA, 2006. Regia: Paul Ziller. Cu: Shannon Jardine, Wendy Anderson, Scott Bairstow
23:10 Steaguri pline de glorie. Dramă, SUA, 2006. Regia: Clint Eastwood. Cu: Ryan Phillippe, Jesse Bradford, Adam Beach, John Benjamin Hickey, John Slattery
01:20 Pescuit sportiv. Dramă, România, 2007. Regia: Adrian Sitaru. Cu: Ioana Flora, Adrian Titieni, Maria Dinulescu
02:45 Sărutul morţii.

TVR 2

09:00 Maniacii - Ediţie veche **10:00** Oraşele lumii (doc.) **10:30** Telejurnal **11:00** Natură şi aventură **11:30** Miracole (s) **12:30** Dovadă de iubire (s) **13:30** Lecţia de ecologie (doc.) **14:30** Împreună în Europa! - Szieszta (emisiune în limba maghiară) **15:30** Fotbal: Meci tur din play-off Liga Campionilor **17:20** Fotbal - Rezumat al meciurilor din ziua a II-a - Liga Campionilor **18:50** Jurnalul Euronews pentru România **19:10** Atletism: Campionatul Mondial. Transmisiune directă de la Berlin

AXN

08:00 David Letterman Show **09:00** Stăpânul fiarelor III Aventuri, SUA, **2001**. Cu: Daniel Goddard **10:00** Poliţia portuară IV Acţiune, SUA, **1999**. Cu: Colin Friels **10:55** Zoom **11:00** Schimbul trei III **12:00** Spitalul All Saints VII **13:00** Reţeaua terorii I **14:00** Stargate SG-1 IV **15:00** Stargate SG-1 IV **16:00** The Amazing Race IX **16:55** Zoom **17:00** Stăpânul fiarelor III **18:00** Spitalul All Saints VII **19:00** Stargate SG-1 IV **20:00** Stargate SG-1 IV **20:55** Zoom **21:00** Reţeaua terorii I

CINEMAX

07:00 Drumul spre casă Comedie, China, **2007**. Regia: Yang Zhang. Cu: Benshan Zao **08:40** Întâlnire cu Joe Black Dramă, SUA, **1998**. Regia: Martin Brest. Cu: Brad Pitt, Anthony Hopkins, Claire Forlani, Jake Weber, Marcia Gay Harden **11:35** Un strop de ciocolată **13:25** Moarte la Veneţia **15:35** Raza verde **17:10** Drumul spre casă **18:50** Momente veşnice **21:00** Miami Vice **23:10** Ploaie de vară **01:05** Oraşul speranţei **03:15** Cursa de noapte **05:05** Melissa P.

PRIMA TV

09:45 Super recorduri **10:30** Nimeni nu-i perfect **11:00** Walker, poliţist texan - serial acţiune, SUA (r) **12:00** Teleshopping **12:30** Ursuletul luptator - desene animate **13:30** Camera de râs **14:00** Teleshopping **14:30** Dragoste în stil indian - telenovelă, India **15:00** Focus **15:30** Walker, poliţist texan - serial acţiune, SUA **16:30** SMURD – Misiune Posibilă **17:00** Şantier în lucru **18:00** Focus **18 19:30** Cireaşa de pe tort **20:30** Dragoste fără sfârşit (drama, S.U.A. **1981**) **22:30** Trasniti din N.A.T.O

PRO CINEMA

09:45 Dădaca (sezonul III) (r) **10:30** Batman (sezonul II) **11:00** Captain Planet (s) **11:30** Happy Hour (redifuzare) **12:30** Teo (r) **13:30** Teleshopping **13:45** Contact (r) **16:30** Bau Bau: Greşeli din lumea filmului (s) **17:00** Aloha, Scooby Doo! (animaţie, SUA, **2005**) Regie: Tim Maltby Cu: Casey Kasem **18:30** Dădaca (sezonul III) **19:00** Serii fără limite: Soţul şi soţia (s) **20:00** E-Ring (s) **21:00** Anturaj (sezonul II) (s) **22:00** Minciună şi trădare **00:00** Fetele de la Starbucks (erotic)

ANTENA 2

09:00 Incredibil dar adevărat (r) **10:00** Odraslele Hollywood-ului (r) **10:20** Teleshopping **11:00** Dincolo de aparenţe (r) **12:00** Celebri sau nu la Mihaela tatu (r) **13:00** Agentul VIP (r) **14:35** Teleshopping **15:00** Trăieşte Sănătos **16:30** Teleshopping **16:45** Adevăr sau baliverne cu Irina Cordoneanu **18:00** Celebri sau nu la Mihaela Tatu **19:00** Odraslele Hollywood-ului **19:30** Stele sub lupă (cu Ilinca Vandici) **21:30** Agentul VIP **23:00** Dincolo de aparenţe

ACASĂ

10:00 Celebritate (s) **11:30** Tequila cu suflet de femeie (s) **12:45** Betty cea urâtă (s) **14:00** Teleshopping **14:15** Văduva Blanco (s) **15:30** Valeria (s) **16:25** Vremea de ACASĂ **16:30** Valeria (s) **17:30** Poveştiri adevărate - emisiune cu poveşti reale despre viaţă, prezentată de Ioana Maria Moldovan **18:30** Focul iubirii (s) **19:30** Dona Barbara (s) **20:30** Fără sâni nu există Paradis (r) (s) **22:00** Poveştiri de noapte – emisiune prezentată de Cabral şi Mircea Solcanu (divertisment) **23:00** Clona (s)

B1

09:30 Teleshopping **10:00** Documentar: Roma, atributele cetăţii eterne **10:45** O noapte furtunoasă (r) **12:00** ŞTIRI cu Ioana Reit **12:30** Teleshopping **13:30** Documentar: Apolodor din Damasc **14:00** Fraţii Jderi (r) **16:45** Documentar: Trecător printr-un sat de celţi **18:00** 6! VINE PRESA cu Livia Dilă şi Mbela Nzuzi **20:00** DREPTATEA (dramă, **1990**) Regia: Andrei Blaier Cu: Valentin Uritescu, Ilinca Goia, Dorina Lazăr, Mircea Albulescu **23.00** Documentar: Arte (r)

TVR CULTURAL

09:40 Lecţia de privit (r) **11:00** Cine este cel mai deştept? (doc.) (r) **11:55** Cu rolele prin Bucureşti (r) **12:00** Jurnalul cultural (r) **12:50** Istoria literaturii române (r) **15:00** Parol (r) **15:05** Muzici dintr-o expoziţie (r) **16:20** Momentart (r) **16:30** Minorităţi **17:00** Festivalul International al Copiilor de la Şibenik-Croaţia, ediţia a 49-a, Partea I **17:30** Zodiac (r) **19:00** Jurnalul cultural **19:55** FESTIVALUL George Enescu 2009 **20:00** Concertele TVR Cultural **21:00** Înapoi la argument (r) **22:00** Un an în Tibet (doc.) **23:00** Jurnalul cultural

M1

9:50 Pentru copii **10:10** Kazar **11:00** Ziua lui Sf. Ştefan **11:55** Pe urmele măsurării **12:40** Sărutul muselor verzi **13:01** Ştiri **13:10** Cântece de petrecere **13:40** Pe meleaguri ardeleneşti **14:10** 100 de ani de teatru **17:55** Dreptul Sfânt **20:30** Ştiri, sport **21:10** Dedicaţii **21:55** Focul de artificii 2009 **22:35** Film: Acea zi minunată (istoric, Ungaria) **0:40** Ştiri **0:50** Concert Grencso Kollektiva

Nu ne asumăm răspunderea pentru modificările survenite în programe.

HALLMARK

10:00 AMY 5. **11:00** TOUCHED BY AN ANGEL III **12:00** JANE DOE: CUM SĂ-ŢI CONCEDIEZI ŞEFUL **14:00** FIICELE LUI MCLEOD V. **15:00** SACRIFICIU DIN DRAGOSTE. **17:00** AMY 5 **18:00** CRIMELE DIN MIDSOME IX. Necazurile nu par să ocolească deloc Midsomer, un sat departe de a fi liniştit. **20:00** LEGE ŞI ORDINE: INTENŢII CRIMINALE VII. **21:00** DISPĂRUTĂ, DAR NU UITATĂ **23:00** SERIE ÎN PREMIERĂ **2 00:00** SEVENTEEN AND MISSING

DISCOVERY

10:00 Meserii murdare **11:00** Echipa de revizie **12:00** În viteza a cincea **13:00** Cum se fabrică? **14:00** Vânătorii de mituri **15:00** Proiecte de vis **16:00** L.A. Ink **17:00** Meserii murdare **18:00** O pradă mortală **19:00** Cum se fabrică? **21:00** Time Warp **22:00** La un pas de moarte **23:00** Lupta cu forţele naturii **00:00** Megaconstructori **01:00** Dosarele FBI Seria prezintă o nouă rundă de investigaţii ale laboratorului criminalistic al FBI-ului, momente care vă vor ţine cu sufletul la gură.

PE SCURT

• **Târguri.** În prima jumătate a anului 2009 Expo Arad a organizat peste 14 târguri şi expoziţii, întâlniri de afaceri, seminarii, conferinţe şi cursuri de formare profesională. Până la finele anului mai sunt programate încă cel puţin 6 asemenea evenimente.

Începe concertele!

Arad (A.B.) - Începe agitaţia de Zilele Aradului. De astăzi, de la ora 18.00, se dă startul la muzică populară în trei cartiere. În Grădişte vor concerta Tina Groza, Nelu Zadic, Ansamblul Şiriana, Ansamblul Cununiţa al UVVG, Sârbislav Maximovici, Tinu Vereşezan, în Sânicolaul Mic Irina Iovescu, Ionuţ Blaj, Lucian Zadic, Ansamblul Doina Mureşului, Laza Cnejevici, Tinu Vereşezan iar în Bujac Estera Moldovan, Marius Necşu, Ansamblul Armonia Mureşană din Sâmbăteni, Maria Raşca, Florin Novac, Valentina Novac, Viorel Leric, Tinu Vereşezan.

Sesizări la ITM

Arad (A.G.) - Pe parcursul lunii iulie la Inspectoratul Teritorial de Muncă (ITM), au fost depuse 82 de sesizări. Dintre acestea, 41 sunt pentru neacordarea drepturilor salariale, 10 pentru neîntocmirea în formă scrisă a contractelor individuale de muncă, iar restul pentru alte abateri. 25 de sesizări au fost deja soluţionate, urmând ca celelalte să fie terminate în cel mai scurt timp.

Târgul Agromalin

Arad (M.A.) - La Expo Arad se va desfăşura, în perioada 10-13 septembrie, cea de XX-a ediţie a Târgului Agromalim – târg internaţional de agricultură, industrie alimentară şi ambalaje. Precedenta ediţie a fost una record, reunind 250 de firme şi crescători de animale *(foto)*, 181 din România şi 69 din Ungaria, Austria, Germania, Italia, Serbia şi Spania care au expus în cele două pavilioane ale complexului şi pe platformele exterioare pe o suprafaţă totală de 19.500 mp. Ediţia din acest an a târgului Agromalim va aduce noutăţi şi noi oportunităţi în domeniul agriculturii, noi participanţi şi o paletă cât mai diversificată de produse şi servicii.

Colecţie de infracţiuni

Ţela (A.G.) - Poliţiştii din comuna Bata au avut mult de lucru cu Irimie Cuzman M., de 45 de ani, din localitatea arădeană Ţela, aparţinătoare de comuna Bata. În data de 16 august oamenii legii au fost chemaţi să intervină la un scandal. Bărbatul de 45 de ani şi-a bătut soţia şi a ameninţat-o cu moartea. Deplasaţi la faţa locului, poliţiştii au întocmit pe numele infractorului un dosar penal pentru loviri şi alte violenţe şi ameninţare. În următoarea zi, un nou apel chema Poliţia în aceeaşi localitate, dar la o altă adresă. Proprietarii casei au reclamat faptul că s-a intrat în locuinţă fără drept, iar victima este ameninţată că i se va da foc la casă. Agenţii de Poliţie deplasaţi la faţa locului au avut surpriza să dea peste acelaşi Irimie Cuzman M., cu care au avut probleme în ziua precedentă. I s-a întocmit un nou dosar penal pentru violare de domiciliu şi ameninţare.

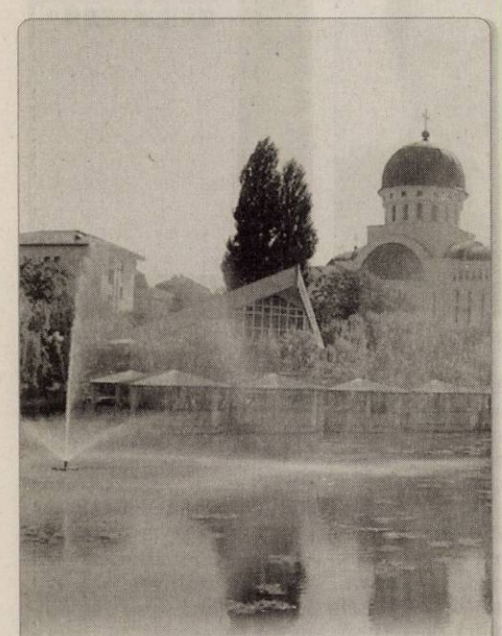

Nici măcar arteziana nu mai poate salva farmecul lacului.... (Foto:M.A.)

Război de gherilă la Sintea

■ **Campania electorală pentru turul doi ia aspectul de front comun contra unuia singur.**

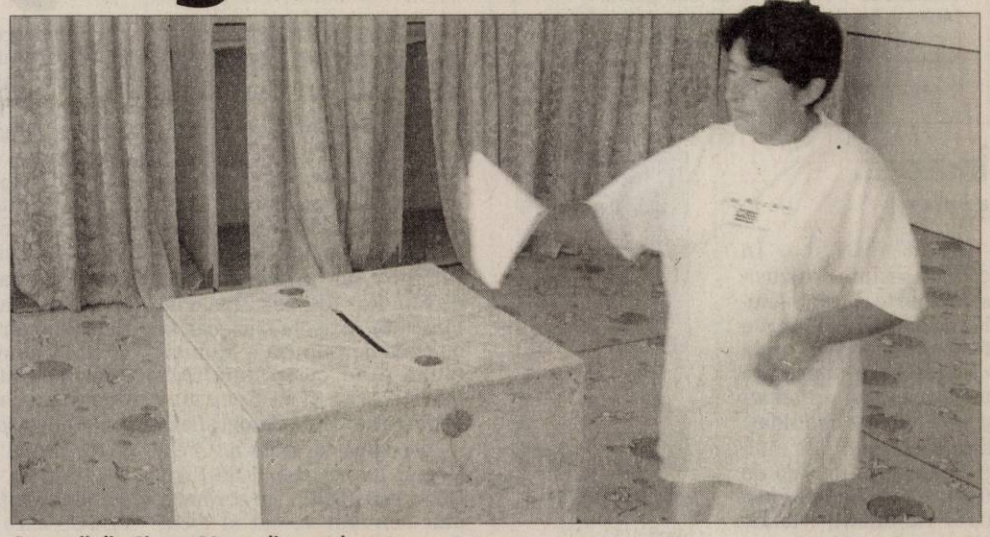

Oamenii din Sintea Mare, din nou la vot (Foto : V.O.)

Sintea Mare (S.T.) - Deşi comportamentul celor doi candidaţi care se vor confrunta, duminică, în turul doi al alegerilor de primar la Sintea Mare pare de un fair-play desăvârşit, reprezentanţii partidelor (sau, poate, simpli susţinători fără apartenenţă politică) au declanşat un război psihologic fără precedent, de care, deocamdată, este afectat exclusiv candidatul PD-L. Distribuite de nu se ştie cine, prin toată comuna circulă foi volante, în care candidatul PD-L este acuzat că

> *Este cea mai urâtă campanie pe care am văzut-o vreodată la Sintea*
>
>
>
> **Florea Semerean**

a derulat afaceri dubioase cu Primăria, respectiv cu fostul primar, nimeni altul decât tatăl său, decedat. De asemenea, reprezentanţii partidelor politice care au pierdut alegerile au acuzat la unison PD-L că a menţinut o presiune constantă asupra oamenilor din comună, ameninţându-i că, dacă îl vor vota pe reprezentantul UDMR, comuna va rămâne fără bani pentru investiţii, iar cele aflate în derulare vor rămâne în aer. Mai exact, toate ameninţările şi presiunile îi sunt atribuite secretarului executiv al PD-L Arad şi preşedinte al CJA, Nicolae Ioţcu, cel care a coordonat toate campaniile de alegeri ale democrat-liberalilor.

„Deviza lor, minciuna"

Nicolae Ioţcu spune că toate sunt minciuni, folosite ca singură armă electorală, în lipsă de argumente şi potenţă: „Pentru că de altceva nu sunt în stare, partidele contracandidaţilor lui Ciprian Ban, candidatul PD-L, şi-au luat ca deviză minciuna, pe tot parcursul campaniei de la Sintea Mare. Cam aşa fac cei care nu au ce oferi cetăţenilor comunei, au ajuns să întineze memoria fostului primar, pe care oamenii comunei l-au ales din primul tur, numai şi numai pentru că a fost părintele actualului candidat al PD-L". Cât despre ameninţările referitoare la fonduri, Ioţcu spune că : „ nu am ameninţat pe nimeni, martori îmi sunt oamenii care au participat la întâlnirea cetăţenească de dinainte de campanie. Le-am spus că dacă cineva, indiferent că este localnic sau este o personalitate în trecere prin Sintea Mare, le promite marea cu sarea, să îl întrebe de unde le va da ce a promis. Pentru că, să ştiţi, au fost destui din cei care nu au nicio pârghie de a ajuta comuna, dar au promis că, dacă va fi ales candidatul lor, vor face şi vor drege".

Victimă de campanie

În urma unei discuţii cu o sursă din Sintea Mare, am aflat că Ioţcu l-ar fi ameninţat cu excluderea din partid pe însuşi preşedintele filialei PD-L din localitate, Viorel Petrişor, consilier PD-L în Consiliul Local din comună. Şi asta, nu oricum, ci în public. Contactat telefonic, Ioţcu a declarat : „L-am şi exclus deja şi şi-a pierdut şi mandatul de consilier, pentru că a refuzat să îl susţină pe candidatul nostru la Primărie, colegul său de partid ! Trebuie să se ştie că PD-L este un partid de echipă, iar cei care nu înţeleg acest lucru, nu au ce căuta la noi". Viorel Petrişor nu a putut fi contactat, dar sursa susţine că, la discuţia în public, Petrişor i-ar fi spus că cele scrise în foaia volantă despre Ban sunt adevărate, iar el refuză să îi facă campanie tocmai din acest motiv. Una peste alta, urmează să vedem dacă, indiferent de calităţile unuia sau altuia dintre candidaţi-unul român şi unul maghiar, românii majoritari vor vota pentru maghiar.

Alături de medici

Arad (S.T.) - Liderul medicilor de familie din Arad, Adrian Dărăbanţiu, apelează la sprijinul parlamentarilor arădeni, dar şi la cetăţenii Aradului, pentru promovarea unui proiect de iniţiativă legislativă privind nivelul fondurilor anuale minime obligatorii destinate finanţării sănătăţii. Conform proiectului, „totalul fondurilor anuale destinate finanţării reprezintă cel puţin 6% din PIB, iar fondul anual destinat asistenţei medicale primare reprezintă minim 125 din Fondul naţional unic de asigurări sociale de sănătate".

Proiect cetăţenesc

Proiectul a fost alcătuit în urma colaborării mai multor cetăţeni, iar sprijinul larg se preconizează a fi obţinut în urma adunării de semnături de la pacienţii medicilor de familie, cărora li s-au pus la dispoziţie tabele.

Dr. Dărăbanţiu a ţinut să precizeze că nu este vorba despre veniturile salariale ale medicilor, ci de dotarea cabinetelor cu aparatură medicală, în aşa fel încât pacienţii să se bucure de asistenţă medicală de calitate. „Medicina de familie este gestionarul stării de sănătate a întregii populaţii. În cabinetele medicilor de familie se acordă minimum 50 milioane de consultaţii pe an şi se rezolvă peste 80% din solicitările de asistenţă medicală.", se arată în expunerea de motive a proiectului legislativ.

Medicii de familie, peste 50 milioane de consultaţii pe an (Foto : FAN)

JURNAL ÎNTREABĂ: *„Cum v-a afectat criza economică?"*

„Criza financiară ne-a afectat foarte mult, deoarece salariul este foarte mic, iar preţurile foarte mari. Sper că această situaţie se va schimba cât de curând," punctează **Dorina Anghelin.** Unii spun că cei din conducere sunt vinovaţi. „Ne-a afectat foarte mult, pentru că nu mai sunt locuri de muncă, iar cei care sunt angajaţi, au salariul foarte mic. Cred că politicienii sunt vinovaţi, ei ne-au adus în această situaţie," consideră **Cristina Şaijgo.** Alţii sunt de părere că România este într-o permanentă criză. „Într-adevăr se simte lipsa banului, dar nu cred că este datorită crizei economice, deoarece ţara noastră este într-o permanentă criză financiară," precizează **Marta Secelean.** Şi alţii sunt de aceeaşi părere. „Salariul este foarte mic, iar preţurile foarte mari, dar la noi în ţară acest lucru este ceva obişnuit, poate în această perioadă este mai mediatizat," menţionează **Marian Secelean.** Majoritatea arădeniilor, speră că această situaţie se va schimba. „Financiar ne-a afectat foarte mult, dar sper că până în anul 2010 situaţia se va schimba şi ne vom reveni din punct de vedere al economiei," spune **Alexandru Colneac.** Şi alţii speră că România va progresa pe plan economic. „Criza nu ne-a afectat foarte mult, pentru că la noi în ţară tot timpul s-a simţit lipsa baniilor", afirmă **Mara Stănuş.**

Dorina Anghelin: Criza financiară ne-a afectat foarte mult.

Cristina Şaijgo: Politicienii sunt vinovaţi de această situaţie.

Marta Secelean: România este într-o permanentă criză financiară

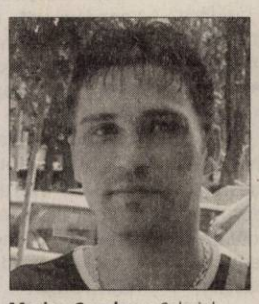

Marian Secelean: Salariul este foarte mic, iar preţurile foarte mari.

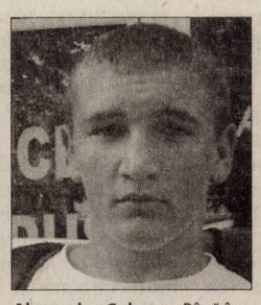

Alexandru Colneac: Până în anul 2010 situaţia se va schimba.

Mara Stănuş: La noi în ţară, tot timpul s-a simţit lipsa banilor.

PE SCURT

• **Vernisaj.** Cenaclul de artă plastică „Ion Andreescu", împreună cu Complexul Muzeal Arad, vă invită la expoziţia de pictură „în loc de retrospectivă, Klug Francisc". Vernisajul va avea loc marţi, 1 septembrie, ora 18, la Sala Clio.

Începe... scrisul

Arad (V.F.) - În cadrul sesiunii august-septembrie a examenului de bacalaureat, ieri a fost ultima probă orală - la Limba şi literatura modernă. S-au prezentat peste 150 de candidaţi dintre care cei mai mulţi la engleză, urmată de franceză dar şi de...rusă (trei candidaţi). Astăzi va avea loc primul examen scris - la Limba şi literatura română - care se va desfăşura în cele două centre: Grupul Şcolar de Industrie Alimentară Arad şi Colegiul Economic Arad.

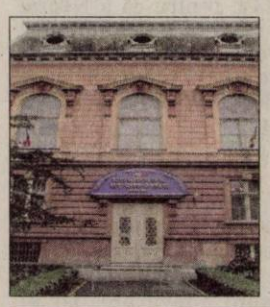

Adunare

Arad (V.F.) - Cu binecuvântarea I.P.S. Timotei Seviciu, Arhiepiscop al Aradului, duminică, 23 august, va avea loc Adunarea anuală a Oastei Domnului, la Catedrala Veche din Arad. Programul duhovnicesc cuprinde: Utrenia (orele 8-10), Sfânta Liturghie Arhierească (10-12), Adunarea Oastei Domnului (14-18), Vecernia (18-19). Oastea Domnului este o fiică a bisericii şi are binecuvântarea Sfântului Sinod al B.O.R.

Fotocaricaturi cu VIP-uri

Arad (V.F.) - În cadrul manifesărilor prilejuite de „Zilele Aradului", marţi seara, la Casa universitarilor şi studenţilor a Universităţii de Vest „Vasile Goldiş" s-a vernisaj, în prezenţa unui select public, expoziţia de fotocaricaturi a cunoscutului artist fotograf Virgiliu Jireghie. Despre autor şi lucrările acestuia au vorbit prof. univ. dr. Aurel Ardelean, rectorul UVVG şi prof. Horia Truţă. Participanţii (foto) s-au delectat apoi privind chipurile unor cunoscuţi politicieni, oameni de cultură, ziarişti, caricaturizate cu ajutorul tehnicii foto de maestrul Virgiliu Jireghie.

Cinematografie de înaltă clasă

Festivalul Internaţional de Film Ro – IFF (sau) zeci de filme, trei secţiuni, invitaţi speciali, la Arad.

Arad (V.F.) - Între 26 septembrie şi 4 octombrie, Aradul va fi locul în care cinematografia de înaltă clasă îşi dă întâlnire, graţie festivalului de film Ro – IFF, organizat de Fundaţia Artis, în parteneriat de Casa de Cultură a Municipiului Arad, cu sprijinul Primăriei Arad şi al Centrului Naţional al Cinematografiei.

Începând cu acest an, Festivalul Internaţional de Film Bucureşti (BIFF) îşi schimbă atât denumirea, cât şi locul de desfăşurare, el transformându-se în Ro – IFF şi fiind găzduit de Arad.

Cu această ocazie, marelui cineast Emir Kusturica îi va fi înmânat Trofeul de Excelenţă al Ro – IFF.

OVIDIU BALINT

O dată cu schimbarea denumirii şi a locului de desfăşurare, Ro – IFF capătă şi un nou format, festivalul urmând a fi prezentat, după încheierea evenimentelor de la Arad, la Bucureşti, Râmnicu Vâlcea şi Mangalia, iar anul viitor la Pecs – Capitala Culturală Europeană a anului 2010.

Cinefilii trebuie să ştie că ediţia care va începe la data de 26 septembrie are un caracter competitiv şi va cuprinde trei secţiuni. Prima dintre ele este o noutate absolută: intitulată „Femeia în cinema" (Woman in Cinema), ea se adresează filmelor realizate exclusiv de femei. Cea de a doua secţiune este dedicată filmelor din ţările din bazinul Mării Negre, aceasta fiind, de fapt, secţiunea principală a festivalului. În cadrul său vor fi prezentate lung metraje, scurt metraje şi documentare din Rusia, Republica Moldova, Ucraina, Georgia, Armenia, Azerbaidjan, Bulgaria, Grecia, Turcia şi România.

Cinefilii vor fi atraşi, cu siguranţă, de secţiunea FOCUS care în acest an este dedicată marelui cineast Emir Kusturica. Astfel, FOCUS va propune publicului (re)întâlnirea cu peliculele de mare succes realizate de Kusturica „Arizona Dream", „Vremea ţiganilor", „Underground", „Pisica albă, pisica neagră", „Viaţa e un miracol", „Când tata e plecat cu afaceri" şi „8 povestiri scurte". Mai mult, cei care vor veni în sălile de proiecţie pentru creaţia lui Emir Kusturica vor avea şansa să-l întâlnească în carne şi oase, chiar în seara de deschidere a festivalului, atunci când, alături de trupa NO SMOKING, Kusturica va susţine un concert, la Sala Polivalentă din Arad. Biletele pentru concertul din seara zilei de 26 septembrie sunt puse în vânzare în magazinele Germanos, Vodafone, librăriile Cărtureşti, precum şi online, pe site-ul www.eventim.ro.

Fiind vorba despre un festival cu caracter competitiv, Ro – IFF va avea juriii formate din personalităţi importante ale cinematografiei.

Printre acestea se va număra şi cunoscuta actriţă Rona Hartner, domnia sa făcând pate din juriul competiţiei principale, care se adresează filmelor produse în ţările din bazinul Mării Negre.

Deschiderea festivă a Zilei Oraşului Pecs la Arad

Zilele oraşului Pecs la Arad

Deschiderea festivă a Zilei Oraşului Pecs a avut loc marţi la Sala Clio.

Arad (C.L.) - În cuvântul de deschidere Kunszt Marta, viceprimarul oraşului Pecs şi Levente Bognar, viceprimarul Aradului, au vorbit despre importanţa relaţiilor de colaborare dintre cele două oraşe, relaţii ce durează deja de câţiva ani.

Apoi a fost inaugurată expoziţia de artă plastică, cuprinzând lucrări de pictură şi grafică realizate de Studioul Independent de Arte Plastice IH al Centrului de Tineret din Pécs. Atmosfera a fost completată de muzica simfonică – publicul prezent a putut audia câteva din cele mai cunoscute lucrări ale compozitorilor maghiari în interpretarea Orchestrei de Coarde din Pécs.

Programul Zilei Oraşului Pecs la Arad a continuat la Sala Studio a Teatrului Clasic „Ioan Slavici" Arad cu „Strigă pentru iubire!".

Seara, centrul de interes s-a mutat pe scena din Parcul Mihai Eminescu unde a avut loc un concert al formaţiei Kaszás-Katona Akusztik Band. A urmat spectacolul de teatru - dans „István, a király" – "„Ştefan regale", prezentat de Teatrul de Dans PIK IH Eurodance.

Manifestările au continuat cu dansuri populare maghiare interpretate de ansamblul folcloric Misina şi s-au încheiat cu concertul formaţiei Zagastic Sound System. Oaspeţii din Pecs au pregătit pentru arădeni şi o degustare de vinuri din zona Pécs şi un târg de produse de artizanat specifice. De asemenea a fost prezentat programul „Pécs - Capitală Culturală Europeană 2010", program în care s-au înscris deja mai multe manifestări ale artiştilor arădeni.

NOTE DE LECTURĂ

Resurecţia literară a coloneilor arădeni în rezervă

Col.(r.) Horea Gana a publicat, recent, volumul „EXIL ETERN", la Editura MEGA.

EMIL ŞIMĂNDAN
redactia.jurnalaradean@informmedia.ro

Subliniam într-o recenzie publicată nu demult în cotidianul „Jurnal arădean", consacrată romanului „Signora de Banat" aparţinând colonelului (r.) Gavrilă Man Căvnicarul că asistăm în prezent la o adevărată resurecţie literară a coloneilor arădeni în rezervă. Afirmaţia mea a suscitat o avalanşă de întrebări venite din diferite medii literare arădene, cerându-mi-se, aproape imperativ, o explicaţie, să prezint cine sunt coloneii în rezervă care s-au apucat să scrie literatură? Fără să intru în amănunte, amintesc că în prezent se afirmă pe scena literaturii locale coloneii în rezervă: Contantin Butunoiu (în poezie şi publicistică), Ion Stăncioiu (în roman şi poezie), Găvrilă Man Căvnicaru (în roman), Alexandru Bochiş (în memorialistică) şi, nu în ultimul rând, remarcabilul poet şi istoric militar col. (r.) Horea Gana, care, recent, a publicat volumul de versuri „EXIL ETERN", la Editura MEGA din Cluj-Napoca. Înainte de a mă referi la această nouă apariţie editorială semnată de un cadru militar în rezervă, doresc să mai subliniez pentru cei care au cuvinte ironice la adresa unor debuturi literare sexagenare şi septuagenare, aparţinând categoriei sociale amintite, că aceste cadre militare au o experienţă de viaţă uluitoare, unii sunt veterani ai celui de al Doilea Război Mondial (ca de exemplu col.(r) Grigore Popescu, cavaler al Ordinului „Mihai Viteazul", care a publicat la Ed. Fundaţiei „Ioan Slavici" volumul „Jurnal de război"), altele au participat ani de zile la construcţia canalului Dunăre – Marea Neagră şi Midia - Năvodari, ori la Casa Poporului (astăzi sediul Parlamentului României), la construcţia Transfăgărăşanului, ori pe marile şantiere hidrografice ale ţării. Aceste cadre militare au ce să ne povestească, nimeni nu are dreptul să-şi bată joc de încercările lor literare, ori de creaţiile lor materializate în cărţi.

Spre zori de ziuă glasuri de cocoşi / Ne vor vesti că ai de-acuma parte / Să te întâlneşti cu bunii tăi strămoşi / care-au scăpat de teama lor de moarte.

HOREA GANA

Ei nu doresc pensii suplimentare promise de USR, nu „atacă" bugetul statului, îşi sponsorizează singuri apariţiile editoriale, aşa cum pot.

Am citit cu multă plăcere poeziile col. (r.) Horea Gana din recentul volum „EXIL ETERN". Poetul se dovedeşte pe întreg cuprinsul cărţii a fi un priceput mânuitor al limbajului metaforic clasic, versurile stau sub semnul unei prelungite stări elegiace, o elegie izvorâtă din conştiinţa dureroasă a pierderii unor fiinţe dragi, iar acest sentiment este resimţit în mod deosebit când se referă la dispariţia mamei sale: „În noaptea asta cerul s-a aprins / Cu stelele ce drumul ţi-l arată / Să poţi ajunge-n noul tău cuprins / De veşnicie, mamă, preschimbată." („Timp înalt"). În acelaşi ton elegiac se rânduiesc şi poeziile „Cuget", „Sub pleoapa de lună...", „Fiecare zi...", „Mai ştiu lumini", „Liniştea lungă", „Rugă pentru mama", poezii în care dincolo de durerea umană şi zbuciumul sufletesc poetul caută drumul unei împăcări lăuntrice, împăcare excedată de propria-i condiţie ca fiinţă efemeră pe pământ. „Ce-i viaţa? – vis în care împletim / Păienjeniş cu statice trăinduri / Ori aşteptări de-a fi să nemurim / Spre Hadesul cu neştiute gânduri?".

Interogaţiile poetului continuă pe acelaşi registru, problematizând răspunsuri retorice ca un „bătrân înţelept".

Putem conchide, că, după ce a publicat de-a lungul anilor numeroase creaţii poetice în mai multe „Antologii literare" ale cadrelor militare, col. (r.) Horea Gana iese impetuos, ca sexagenar, în „agora literară" arădeană (şi transilvăneană), cu un frumos debut poetic în volum, pentru care îl felicităm.

Autorul şi opera sa

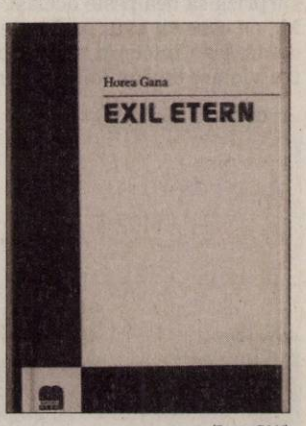

(Foto: FAN)

PE SCURT

• Monument. După şapte ani în care edilii şepreuşeni au umblat prin tribunale, Primăria Şepreuş a câştigat. Deîndată ce s-a dat sentinţa definitivă, actualul primar a dat startul la reabilitarea interioară şi urmează şi cea exterioară, iar unul dintre cele mai valoroase monumente istorice din judeţ va reveni la aspectul iniţial.

Răspuns

Arad (M.A.) - Ministrul transportului a răspuns deputatului Faragó Péter privind construirea drumului expres Arad - Oradea, a autostrăzii Arad - Oradea - Satu Mare şi repararea drumului DN79, Arad - Oradea. Referitor la ultima cerere, ministrul Berceanu a răspuns că: în data de 23 decembrie 2008 a fost atribuit contractul de proiectare şi execuţie a lucrărilor de reabilitare pentru tronsonul DN79 Arad-Oradea. In data de 3 februarie 2009 a fost dat ordinul de începere a lucrărilor iar, în prezent, se derulează organizarea de şantier şi este în curs de elaborare proiectul tehnic. Lucrările urmează a fi finalizate în anul 2011. Celelalte două proiecte urmează a fi analizate în funcţie de bugetul disponibil.

Violată la 73 de ani

Arad (A.B.) -O femeie de 78 de ani din Cicir a fost violată de un tânăr. Bărbatul, şi el din Cicir, a fost reţinut, ieri după-masa, după ce pensionara l-a reclamat. Femeia a povestit poliţiştilor că marţi seara tânărul a atacat-o în curtea casei, a trântit-o pe jos şi a violat-o. Femeia a povestit că acesta a chemat-o în curtea casei spunând că i-au scăpat găinile la vecini, iar, când a ieşit, a trântit-o şi violat-o . Suspectul era urmărit general pentru o condamnare de trei ani de închisoare pentru vătămare corporală. Imediat după arestare, acesta a fost încarcerat, în baza condamnării existente, fiind acum cercetat şi pentru viol.

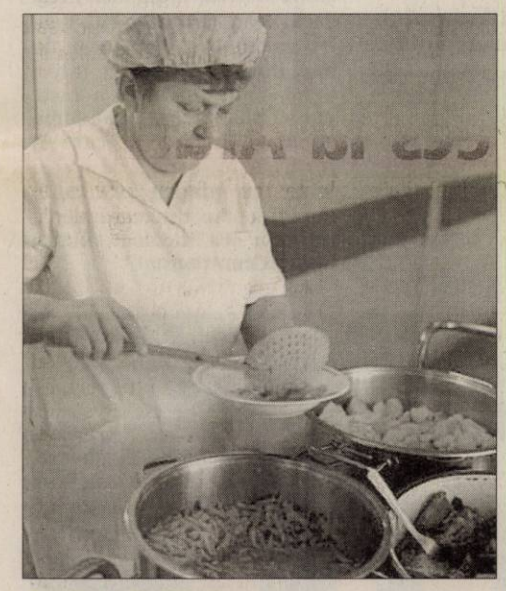

Spitalul fără mâncare?

Arad (A.G.) - Directorul Spitalului Judeţean şi cel al firmei care se ocupă de catering la unitatea medicală vor avea astăzi o întâlnire în care se va decide viitorul colaborării lor. Bogdan Totolici, directorul spitalului, a declarat că în urma întâlnirii de astăzi se va cunoaşte exact situaţia asigurării hranei pentru bolnavi. Cu toate că, deocamdată, contractul este în vigoare, o altă firmă de catering a livrat mâncarea către Spitalul Judeţean, firma care livrează mâncare şi la Municipal şi care este subiect de anchetă la DSP, după ce zeci de pacienţi au făcut toxiinfecţie alimentară. „Această societate ne-a ajutat să ieşim din situaţia gravă în care ne-am aflat. Spre deosebire de firma care este titulara contractului, această societate are toate avizele DSP-ului şi a altor instituţii de control", a declarat, totuşi, Totolici.

Managerul este şi cel care infirmă reclamaţiile bolnavilor şi aparţinătorilor care susţin faptul că mâncarea ajunge cu întârziere acum sau că ar fi probleme de livrare. „Au mai fost întârzieri, dar nesemnificative. Nu poate fi vorba despre întârzieri de ore, cu atât mai puţin despre lipsa totală a mâncării. Pacienţii spitalului nu au rămas înfometaţi", a conchis Totolici.

AICI E LOCUL CARIEREI TALE!
www.romjob.ro
PORTAL NATIONAL DE LOCURI DE MUNCĂ!

Asfalt-viteză pe podul Grădişte

■ Asfaltarea pe Podul Grădişte coincide cu vizita preşedintelui Băsescu la Astra Vagoane.

SIMONA BUTARU
simona.butaru@informmedia.ro

Ritm infernal de lucru la pasajul Grădişte (Foto: M.A.)

Arad - Firma de construcţii contractată de Primărie pentru realizarea reparaţiilor de drumuri în municipiu a demarat de ieri asfaltarea Podului Grădişte. Podul în cauză a rămas abandonat vreme de mai multe săptămâni. Asfaltul a fost decapat pe la finele lunii iunie, când executantul lucrării pe drumurile preluate de Minister lucra la strada Petru Rareş. După decapare, podul a fost lăsat în paragină. Întrebat, la vremea aceea, când se va finaliza asfaltarea pe podul Grădişte, primarul Gheorghe Falcă a subliniat că lucrarea va fi gata undeva în toamnă, deoarece se va finanţa din fondul de reparaţii de drumuri.

Toamna din august

„Toamna", în cazul podului amintit, vine însă mai repede... Ieri, salariaţii firmei timişorene Axela - unul dintre contractanţii lucrărilor de reparaţii la drumurile din municipiu - lucrau de zor la asfaltare. Întrebaţi când vor termina, oamenii au răspuns că lucrarea se termină până astăzi cel târziu. Momentul în care se face lucrarea, însă (realizată în ritm halucinant, mai rar întâlnit în municipiu), coincide cu un alt eveniment: vizita lui Traian Băsescu!

Întâmplător, în programul vizitei de sâmbătă a preşedintelui la Arad se regăseşte şi firma Astra Vagoane Călători. Iar pentru a ajunge la sediul firmei respective, preşedintele va trebui să treacă peste Podul Grădişte...

Proiect mai amplu

La finele lunii iulie, primarul făcea public un amplu proiect de reamenajare a întregii zone dintre pod şi prima staţie de tramvai, moment în care se estima că lucrarea va începe cu amenajarea de parcări şi apoi va continua cu reabilitarea infrastructurii rutiere de pe pod. Acum, lucrările s-au inversat: execuţia de parcări se estimează a demara, potrivit informaţiilor furnizate de Corina Drăghici, purtătorul de cuvânt al Primăriei, în luna septembrie.

ARAD ONLINE Mai multe poze pe: http://www.aradon.ro

SISTEMATIZAREA CIRCULATIEI

„Se va amenaja, la coborârea de pe pod, spre Biserica ortodoxă, o zonă de parcare, pentru a rămâne o bandă liberă din şosea. Nu se va mai parca pe prima bandă, ci în zona din faţa blocurilor. Vor fi amenajate circa 65 de locuri de parcare, la 45 de grade. În zona dintre staţia de tramvai şi pod se va amenaja o insulă pentru sistematizarea traficului, pentru eliminarea conflictului dintre maşinile care merg spre oraş şi tramvaiele care coboară de pe pod", ne-a declarat Corina Drăghici.

Protest contra ministerului

Arad (A.B.) - Primăria Arad nu este singura care a refuzat să semneze protocolul cu Ministerul Sănătăţii prin care medicii din şcoli sunt transferaţi în grija bugetară a instituţiilor locale. Potrivit primarului Gheorghe Falcă, peste un sfert din primăriile din România au procedat la fel ca Primăria Arad în această chestiune, cu toate că manevra a lăsat sute de medici fără salariile aferente lunii iulie. Edilul local, preşedinte al Asociaţiei Municipiilor din România, susţine că este vorba, în acest caz, de o descentralizare prost înţeleasă. Gheorghe Falcă acuză faptul că salarizarea personalului în cauză este asigurată în bugetul ministerului doar până în decembrie. „Nu îi putem prelua, pentru că, conform Ministerului Finanţelor, nu poate fi preluat cineva care nu are asigurată salarizarea integral". Primarii care au refuzat să semneze protocolul au, potrivit lor, şi soluţii: „Guvernul trebuie să emită un act normativ prin care aceste venituri vin din TVA, aşa cum vin veniturile profesorilor, plătiţi de consiliul local din bugetul statului. Trebuie să semnezi un contract cu acei oameni şi nu poţi să îl semnezi pe perioadă determinată, deşi altfel nu ai cum pentru că nu este asigurată salarizarea", a precizat primarul Aradului.

CJA - la Pădurice

Arad (S.B.) - Începând de astăzi, Consiliul Judeţean funcţionează în noul sediu de pe strada Corneliu Coposu, informează reprezentanţii instituţiei pe pagina de internet a CJA. Potrivit informaţiilor furnizate de Nicolae Ioţcu, preşedintele CJA, este primul consiliu judeţean din ţară care şi-a făcut un sediu propriu din banii instituţiei. Aici lucrează, de astăzi, peste 90% din angajaţii instituţiei.

Construcţia are o suprafaţă de 2.500 metri pătraţi. Noul sediu a fost amenajat pe structura fostului sediu SRI, iar, în imediata vecinătate, a fost ridicată o altă construcţie care adăposteşte biroul preşedintelui, sala mare de şedinţe, alte 40 de birouri, iar la parter, parcarea instituţiei. Consiliul Judeţean este singura instituţie arădeană care a amenajat un centru media care va putea fi folosit de reprezentanţii mijloacelor media. Clădirea este accesibilizată pentru persoanele cu handicap şi este dotată un lift din sticlă. Investiţia la imobilul de la Pădurice a fost demarată în 2006, iar valoarea acesteia este de peste 11 milioane de lei.

Apariţie editorială de excepţie

■ O carte recomandată tuturor pasionaţilor de arhitectură şi profesioniştilor din domeniu

BUJOR BUDA
jurnalaradean@informmedia.ro

Arad - A apărut Cartea Neagră (foto) sau, Distrugerea Patrimoniului Arhitectural şi Urbanistic al României. O carte – rechizitoriu, un dosar al fărădelegilor şi abuzurilor ce s-au petrecut în ultimii ani în Bucureşti (vol 1), un volum editat de Ministerul Culturii , Cultelor şi Patrimoniului Naţional.

Semnalez această carte şi o recomand tuturor celor ce iubesc Aradul, arhitecţilor, proprietarilor de case şi palate, consilierilor municipali , Primăriei, Direcţiei pentru Cultură şi Patrimoniu.

Cartea este prefaţată de dl, ministru Theodor Paleologu, din care redau câteva pasaje.

„Patriotismul este, înainte de orice, grija pentru patrimoniu. Etimologia comună nu dau nici o îndoială asupra acestui adevăr fundamental: moştenirea ne face ceea ce suntem, ea ne dă acel sentiment de mândrie şi de siguranţă fără de care rămânem stingheri din punct de vedere identitar. Distrugerea fără precedent a patrimoniului din ultimii ani ne pune în faţa unui adevăr dureros: lipsa de patriotism la toate nivelurile societăţii româneşti, de la proprietarul de casă veche până la funcţionarul din ministere, de la rechinul imobiliar până la vecinul indiferent care nu reacţionează la demolările din imediata lui apropiere. În loc de patriotism avem foarte mult cocoşism, adică un fals patriotism care nu rezistă la testul principal: grija faţă de patrimoniu.

Distrugerea de patrimoniu mai vădeşte o altă tristă realitate: corupţia. În fond lipsa de patriotism şi corupţia sunt două feţe ale aceleiaşi monezi....

...Această carte neagră a patrimoniului vrea să tragă un semnal de alarmă şi să mobilizeze pe aceia care cred că interesul bine înţeles al fiecăruia dintre noi este strâns legat de interesul general, de forţa civismului şi a sentimentului patriotic".

PE SCURT

• **Ordine publică.** Agenţii de ordine publică din cadrul Inspectoratului de Poliţie al Judeţului Arad au aplicat 30 de sancţiuni contravenţionale în valoare de 11.400 de lei, pentru tulburarea ordinii şi liniştii publice.

Lacrimi în discotecă

Zădăreni (A.G.) - Valentin Marius G., de 28 de ani, din Arad, s-a ales cu un dosar de cercetare penală pentru săvârşirea infracţiunii de ultraj contra bunelor moravuri. În noaptea de 17 august, în discoteca NO-LIMIT din Zădăreni, acesta a ales un mod mai deosebit de distracţie. A scos un spray lacrimogen pe care l-a pulverizat în incinta întregii discoteci. Modul lui de distracţie i-a iritat la propriu şi la figurat pe ceilalţi tineri, care au fost nevoiţi să părăsească din cauza gestului făcut de tânăr. Valentin Marius G. va răspunde acum în faţa legii.

Se fac angajări

Arad (A.G.) - Cu toate că suntem în plină criză economică, în judeţul nostru continuă să se facă angajări. Din evidenţele Inspectoratului Teritorial de Muncă (ITM), din numărul total de 94.261 de contracte individuale de muncă active în evidenţa inspectoratului din Arad, 3.585 au fost înregistrate în luna iulie 2009.

Motociclist tupeist

Arad (A.G.) - Poliţiştii arădeni s-au văzut în situaţia de a organiza un blocaj pentru a opri un motociclist care a ignorat total semnalele agenţilor. În data de 18 august, în jurul orei 20, Mario Adrian I., de 20 de ani, din Timişoara, rula cu motocicleta Suzuki pe Calea Timişorii. Oamenii legii i-au făcut semn să oprească, însă acesta şi-a continuat drumul. Poliţiştii au organizat o urmărire ca în filme şi apoi un blocaj, reuşind să îl reţină pe tânăr. Nici nu e de mirare că timişoreanul nu a vrut să oprească, ţinând cont de faptul că nu poseda permis de conducere. Poliţiştii i-au întocmit dosar penal.

Consilierii, daţi în vileag!

Arad (A.B.) - Teodora Hotăran s-a săturat de neregulile din consiliu şi a decis că nu mai e loc de tăcere în faţa ilegalităţilor şi a nesimţirii pe care o vede în zona autorităţilor locale. Consilierul PSD a făcut ieri mai multe dezvăluiri legate de greşelile cel mai probabil voite ale aparatului de specialitate al Primăriei Arad şi de lipsa de cumpătare a unora dintre colegii din consiliu. Cireaşa de pe tortul supărării alesului local a fost hotărârea de consiliu legată de scumpirea pe ascuns a tarifelor la parcarea cu plată. Hotăran şi-a vărsat năduful dezvăluind faptul că există colegi în CLM care activează, pe hârtie, în trei comisii de specialitate şi care încasează de aici... 15 milioane lei vechi. „Sunt colegi care sunt în două, trei comisii, deşi vă daţi seama că într-o perioadă de criză, când toţi vorbesc de reduceri de cheltuieli şi personal, nu ar fi logic să excelezi într-o asemenea chestiune. În loc să ia cinci milioane (lei vechi-n.r.), iau 10, 15 milioane. Problema este că în fiecare comisie se discută, în fapt, aceleaşi lucruri, aceleaşi proiecte, aşa că aleşii nici nu se duc la toate comisiile, dar încasează cu trei mâini indemnizaţiile. Lucrurile se pot verifica în declaraţiile lor de avere", a prezentat situaţia din consiliu alesul PSD.

Ca o concluzie la cele indicate, Teodora Hotăran a precizat: „Vă daţi seama care este viziunea lor exactă faţă de bunăstarea cetăţenilor".

Chirii de zece lei în Arad

Foarte mulţi proprietari aleg să declare la Finanţe valori false ale chiriei pentru a nu plăti impozit.

ALIN GHERASIM
alin.gherasim@informmedia.ro

Arad - La nivelul municipiului Arad există înregistrate la Administraţia Finanţelor Publice un număr de 7.114 de contracte de închirieri ale imobilelor, iar, din estimările specialiştilor, până la sfârşitul anului se va ajunge la 8.000 de contracte. Cu toate că numărul acestora este destul de mare şi în creştere constantă, valoarea contractului este, în cele mai multe cazuri, una fictivă. Proprietarii aleg să treacă în contract o sumă cât mai mică pentru ca impozitul aferent acelui venit să fie proporţional cu suma, respectiv mai mic.

Valoarea cea mai mică a unei chirii este de zece lei pe lună
CĂLIN ARUSTI

De la Călin Arusti, purtătorul de cuvânt al Finanţelor arădene, am aflat că media contractelor de închiriere este de 442 de... lei pe lună, respectiv puţin peste 100 de euro.

32.900 lei pe lună

Este greu de crezut că aceste cifre sunt reale, ţinând cont că ofertele de închiriere pornesc de la un minim de 100 de euro pentru o garsonieră şi pot atinge la 500-600 de euro pentru un apartament ultracentral cu patru camere sau pentru vile aflate în cartierele mărginaşe. Cea mai mică valoare trecută într-un contract de închiriere înregistrat la Finanţe este de 10 lei pe lună. Toată lumea ştie că numerele sunt ireale, dar acest lucru nu se poate dovedi. „Nu se pot face verificări în ceea ce priveşte chiria plătită lunar, decât în urma unor sesizări primite de la una dintre părţile contractante. Iar, astfel de sesizări, nu am primit niciodată", a declarat Arusti. Contracte de închiriere mincinoase mai sunt făcute şi pe alte sume puţin mai mari, cum ar fi 50, 70 sau 100 de lei pe lună. La polul opus, cea mai mare chirie plătită în Arad şi pe care a fost încheiat un contract este de 32.900 de lei pe lună, adică aproape opt mii de euro.

Atenţie la contracte!

Reprezentanţii Administraţiei Finanţelor Publice atrag atenţia proprietarilor că aceste contracte fictive pot fi cu două tăişuri. Iar un caz concret ne-a fost relatat de Călin Arusti, purtătorul de cuvânt: „am avut un contract de închiriere încheiat de o femeie proprietar cu un chiriaş pe o perioadă de cinci ani. La fel cum se obişnuieşte, pe contract a fost trecută o sumă fictivă, mult mai mică decât cerea proprietarul, pentru ca impozitul plătit să fie mai mic. Problema a intervenit când chiriaşul a început să plătească numai suma stipulată în contract, care se învârtea în jurul a 20 de lei lunar. Iar proprietarul nu îl putea scoate din casă deoarece nu era încălcat niciun termen contractual".

Clişeu: Proprietarii sunt sfătuiţi să treacă în contracte suma reală (Foto A.G.)

SUME REALE

Căiln Arusti, purtătorul de cuvânt de la Finanţe, spune că proprietarii ar trebui să încheie contractele cu sumele reale de închiriere, deoarece, altfel, pot apărea diferite probleme. Totodată, termenii contractuali ar trebui să fie însuşiţi atât de proprietar, cât şi de chiriaş pentru a fi cunoscute drepturile şi obligaţiile fiecăruia.

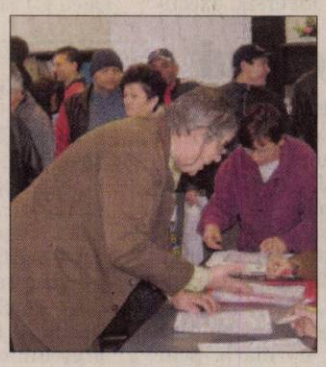

Amenzi pentru întârzieri

Arad (S.B.) - Finanţele din Arad anunţă agenţii economici că riscă să primească amenzi substanţiale în cazul în care întârzie cu depunerea formularelor. DGFP Arad informează agenţii economici că au obligaţia depunerii mai multor formulare până la data de 25 august: 100 100 „Declaraţie privind obligaţiile de plată la bugetul de stat", 101 102 „Declaraţie privind obligaţiile de plată la bugetele asigurărilor sociale şi fondurilor speciale", 102 103 „Declaraţie privind accizele" şi 103 300 „Decont de taxă pe valoarea adăugată".

„Fiscul poate fi îngăduitor prin sancţionarea cu avertisment a contribuabilului care se află la prima abatere, dar, în cazuri de indisciplină repetată, se aplică amenzi pentru depunerea cu întârziere a declaraţiilor. Amenda este de la 500 la 1.000 lei, pentru persoanele fizice, şi de la 1.000 la 5.000 lei, pentru persoanele juridice", informează Călin Arusti, purtătorul de cuvânt al instituţiei.

RECLAMĂ

JURNAL ARĂDEAN
SPORT

Nevoite să puncteze sâmbătă

■ Niciuna dintre combatantele meciului UTA - FC Bihor nu concepe să rămână cu mâna goală.

Arad (A.H.) - UTA se pregăteşte intens pentru a întări impresia favorabilă lăsată în runda inaugurală de campionat. Ceea ce înseamnă că victoria contra maramureşenilor se cere repetată sâmbătă, în faţa bihorenilor, pe propriul teren. O repetiţie generală a avut loc marţi, când arădenii au dispus, într-un joc-şcoală, de Avântul Târnova, cu 3-0, prin reuşitele lui Manea, Riviş - penalty şi Batin.

Vrem rezultate bune şi evoluţii pe măsură.
Roli Nagy

Ionuţ Popa a început meciul folosind rezervele, pentru ca pe durata părţii a doua să arunce în luptă titularii, cu menţiunea că la UTA au jucat, printre alţii, sârbul Popovic, portughezul Edson dar şi Andrei Dan. De remarcat că situaţia lui Popovic se va clarifica în câteva zile, în vreme ce mijlocaşul Andrei Dan este un produs al grupării în alb şi roşu (fost elev al tehnicianului Florian Voinea), fotbalistul evoluând în ultima perioadă la tineretul Vicenzei, în Italia, iar acum intenţionând să se întoarcă în calitate de liber de contract.

La gruparea adversă iată care sunt principalele noutăţi: comparativ cu sezonul trecut, FC Bihor a pierdut 12 jucători, aducând şase.

Pe bani puţini

Este vorba despre portarul Pascal, fundaşul central Tânc, fundaşul stânga Dianu, atacantul Lupaşcu (toţi de la Arieşul Turda), plus Străuţ (Internaţional Curtea de Argeş) şi Kelemen (Minerul Lupeni). În momentul de faţă, Dianu acuză o accidentare la genunchi. În ceea ce îl priveşte pe Cosma, acesta mai are de ispăşit două etape de suspendare. Mai mult, mijlocaşul Andor este ca şi plecat la Gaz Metan Mediaş. Atmosfera în lotul orădean este cam mohorâtă, cauzele fiind reducerea cu 30 la sută a contractelor fotbaliştilor, la cererea expresă a primarului, respectiv remiza de acasă cu Jiul Petroşani. FC Bihor vine, aşadar, la Arad cu gândul de a puncta, pentru a repara astfel semieşecul din runda întâi şi a-şi atinge, la final, obiectivul fixat - menţinerea în Liga a II-a. Pe de altă parte, extrem de motivată financiar nu va fi echipa bihoreană, în condiţiile în care primele sunt modeste: 150 lei un rezultat de egalitate şi 450 lei victoria. Galeria roşalbastră este aşteptată să ajungă în dimineaţa confruntării, cu un autocar pus la dispoziţie de conducere.

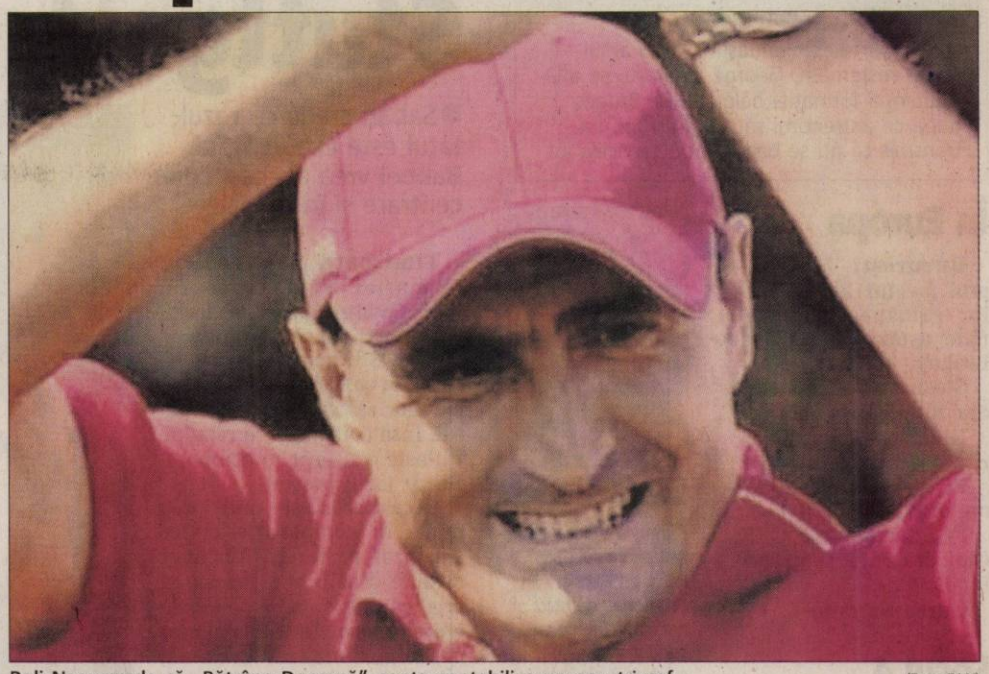
Roli Nagy crede că „Bătrâna Doamnă" poate contabiliza un nou triumf (Foto FAN)

VEDE UN JOC GREU

Antrenorul Roli Nagy (UTA) vede un meci greu împotriva orădenilor: „Ne dorim să legăm două succese consecutive. Adversarul ne poate pune probleme, deşi a avut, la rândul său, destule necazuri. Sper ca rezultatele noastre să rămână pozitive şi să creştem în joc de la meci la meci".

PE SCURT

● **Golgeter.** După disputarea a două etape din noul sezon de Liga IV-Arad, jucătorul Păulişanei Păuliş, Victor Moţ (foto) conduce în ierarhia golgeterilor cu cinci reuşite. El este urmat, cu câte 3 goluri, de Răduţ (Mailat) şi Gherman (Sântana).

● **Premieră.** Călin Fătu va intra, cu siguranţă, în istoria fotbalului nădlăcan, fiind primul preşedinte de club, care duce în oraş o echipă naţională. Evenimentul are loc astăzi, ora 17,30, pe terenul din localitate, când Pro Nădlac dispută un joc amical cu reprezentativa tricoloră Under 16, acţiunea fiind supervizată de antrenorul federal, Lucian Tetileanu.

Pe semicerc

Arad (D.S.) - Patru echipe va avea Aradul în sezonul următor al C.N. de handbal pentru juniori. La masculin, LPS Arad (antrenor Ioan Buruc), cu două grupări, juniori I şi II, dar şi CSŞ Avram Iancu (Laura şi Adi Dreghici), la juniori II. În fine, onoarea fetelor este salvată de junioarele II de la CSŞ Avram Iancu.

Mihai Cristian Bolchiş (Foto FAN)

Kick box

Arad (D.S.) - După 15 ani în care a pus accentul pe karate shotokan, sensei Ady Burzo (Cobra Arte Marţiale Arad) a pus bazele unei secţii de kick-box, unde îşi vor desfăşura activitatea sportivii trecuţi de vârsta majoratului. Astăzi, 7 la număr: Alexandru şi Sorin Mariş, Lucian Miron, Bogdan Andra, Marius Covaci, Lavinia Moraru şi Mihaela Manea.

Ady Burzo (Foto: V.Z.)

Dublu medaliat

Bucureşti (A.H.) - Pe velodromul Dinamo, la „Cupa Stirom", ciclistul arădean Mihai Cristian Bolchiş (Voinţa) s-a clasat pe locul III în proba de viteză juniori mici. Bronzul a fost adjudecat de Bolchiş şi la al doilea eveniment, în speţă Campionatul Naţional de pistă, desfăşurat tot pe velodromul Dinamo. La proba de 200 m lansat, juniori mici, Mihai Cristian Bolchiş (antrenor Peloc Mateiu), în vârstă de 16 ani, a fost despărţit de patru zecimi de secundă de locul I şi titlul naţional.

Selecţionata AJF peste UTA

Arad (D.S.) - Condusă de Dan Cuedan şi Sandu Gaica şi întărită cu jucători de la gruparea de Liga III, Gloria Arad, Selecţionata AJF Arad, jucători născuţi 1992, a învins UTA, scor 4-0, într-un joc-test. Au punctat Homan (11 m), Vidican, Gabor şi Onea. Pentru Selecţionata AJF au jucat: Nica - Muţ, Suslak, Pantin, Toda şi Roşuţ (toţi Gloria), Csurka, Homan şi Vidican (Sânleani), Lupulescu şi Onea (Pro Nădlac), Don şi Râpaş (Curtici), Gabor (Atletico).

Al treilea câştigător

Arad (D.S.) - Turneul de tenis „Activ Challenge", al cărui sistem bazat pe ... provocări a prins în rândul pasionaţilor sportului alb, a intrat în a patra etapă. Câştigătorul rundei trecute, din cei peste 40 de participanţi înscrişi în competiţia supervizată de Mădălina Moşneag, este Ionel Crişan (foto). Turneul, desfăşurat pe terenurile Activ Club, se încheie pe 15 septembrie, învingătorul urmând să intre în posesia unui premiu de 1 500 lei.

Ionel Crişan

Adevărat galop de sănătate

■ Cristian Faur a dominat autoritar întrecerea internă de automodelism.

Arad (A.H.) - În recent încheiatul sezon intern de automodelism, Cristian Faur (CSM Arad) a reuşit un veritabil tur de forţă. La individual, 12 din cele 13 probe programate în etapele de Campionat Naţional au fost câştigate de sportivul nostru, iar pe echipe nu mai puţin de 10 din 13! Ultimele succese pe echipe au fost obţinute la Amara, în clasele de off-road motoare electrice (alături de Csatlos Ştefan) şi motoare termice (cu tatăl şi antrenorul său, Vasile Faur). Din urmă vine puternic juniorul Liviu Crihan, considerat o speranţă a automodelismului arădean, şi el multiplu campion naţional. Per total, secţia de automodelism a clubului (cu conducerea căruia Cristi şi Vasile Faur menţin o relaţie bună din toate punctele de vedere) s-a dovedit extrem de prolifică, cucerind 47 de medalii la „naţionale", în anul 2009 şi luând faţa, fără drept de apel, grupărilor bucureştene.

Faur face legea în ţară (Foto FAN)

Medaliaţi

Snagov (D.S.) - „Naţionalele" de viteză rezervate juniorilor au adus şcolii de kaiac de la CSŞ Gloria o medalie de bronz. Performanţa a fost obţinută de dublul Alexandru Creţ-Valentin Ana, la 500 m. Sportivii sunt pregătiţi de Gheorghe Muscă şi Zaharia Cioară. În alte câteva probe, kaiaciştii de la CSŞ Gloria au fost foarte aproape de podium.

Marius Copil, în turul II

Arad (L.S.) - A doua zi de concurs pe tabloul principal al turneului de tenis „Ion Ţiriac", care se desfăşoară la clubul „Green Place" din oraşul nostru, a fost cu noroc pentru singurul reprezentant al Aradului rămas în concurs. Marius Copil a deschis ziua, pe terenul central, întâlnindu-l pe necunoscutul slovac Zalan Klempa. Cu mici excepţii, în prima parte a setului secund, tenismanul arădean a dominat meciul categori şi s-a impus clar, în două seturi: 6-2, 6-3. Şi în proba de dublu, Marius Copil a făcut legea. Avându-l partener pe canadianul Vasek Pospisil, arădeanul a trecut în turul secund, după o victorie lejeră, 6-0, 6-3.

În turul secund, la simplu, astăzi, de la ora 10.00, pe terenul central, Marius Copil dă piept cu germanul Igl. Jucătorul arădean porneşte mare favorit şi în acest joc. La dublu, tot în turul secund, perechea Copil/Pospisil va evolua contra lui Constantin/Van der Duim.

În celelate meciuri de ieri, de pe tabloul principal de simplu s-au înregistrat următoarele rezultate: Constantin (ROM) - Mlendea (ROM) 0-6,1-6; Sabău (ROM) - Săvulescu (ROM) 6-2, 7-6; Lazăr (ROM) - Simoni (ITA) 6-7, 3-6; Skoloudik (CZE) - Van der Duim (NED) 4-6, 4-6; Sikoda (SVK) - Mitrea (ROM) 6-3, 6-4; Giurgiu (ROM) - Bella (ITA) 3-6, 6-7, A. Balasz (HUN) - Hrabec (CZE) 6-1, 6-2; Indre (ROM) - G. Balasz 2-6, 6-4, 2-6; Kapogiannis (GRE) - Gârd (ROM) 2-6, 3-6.

RECLAMĂ

PE SCURT

● Spre Bruges. Fundaşul român al lui Ajax Amsterdam, George Ogăraru, se află în atenţia formaţiei belgiene FC Bruges, după ce antrenorul său, Martin Jol, i-a transmis că nu se bazează pe serviciile lui.

În Europa

Bucureşti - Programul meciurilor echipelor româneşti, angrenate astăzi, în Europa League.

Steaua - St. Patricks, ora 20.30 - Digi Sport

Dinamo - Slovan Liberec, ora 20.45, Antena 1

FC Vaslui - AEK Atena, ora 21.00, TVR 1

FC Sarajevo - CFR Cluj, ora 21.15, Digisport Plus

(sursa NewsIn)

Locul 4

Berlin - Atleta Monica Stoian (foto) a terminat pe locul 4 finala de aruncare a suliţei de la Campionatul Mondial de la Berlin, în timp ce Maria Negoiţă s-a clasat pe locul 10.Stoian a reuşit o performanţă de 64,51 metri, în timp ce Negoiţă a aruncat 57,65 metri.

Cele două au fost primele sportive din delegaţia României care s-au calificat într-o finală. (sursa NewsIn)

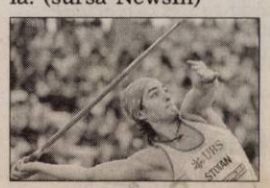

Demisie

Râmnicu Vâlcea - Antrenorul lui CSM Râmnicu Vâlcea, Alin Artimon, a demisionat, miercuri, de la conducerea echipei, cu doar 3 zile înaintea primului meci din actualul sezon al ligii a doua.

„Această decizie am luat-o în timp, nu acum. Nu este important că pleacă Artimon, ci că echipa este pregătită pentru startul sezonului. În momentul de faţă jucătorii au nevoie de linişte pentru meciurile care vor urma", a declarat Artimon.

La meciul de sâmbătă, de pe teren propriu, cu Fortuna Covaci, CSM va fi condusă de pe banca tehnică de Dumitru Teleşpan, care a fost numit interimar până la stabilirea unui alt tehnician. (sursa NewsIn)

Hleb atenţionează

Timişoara - Mijlocaşul lui Stuttgart, Alexander Hleb, a declarat, marţi, că echipa sa a făcut un joc bun împotriva lui FC Timişoara, dar consideră că formaţia şvabă încă nu a obţinut calificarea în grupele Ligii Campionilor, chiar dacă s-a impus cu scorul de 2-0.

„Am văzut că adversarul este unul de calitate şi de aceea suntem obligaţi să abordăm returul la fel de concentraţi şi agresivi. În prima repriză, am evoluat bine, am controlat jocul şi, ce e şi mai important, am marcat de două ori. Suntem cu toţii fericiţi în urma acestui rezultat, însă nu trebuie să ne considerm deja calificaţi în grupe. Cred că echipa a arătat mult potenţial în această seară", a spus Hleb. (sursa NewsIn)

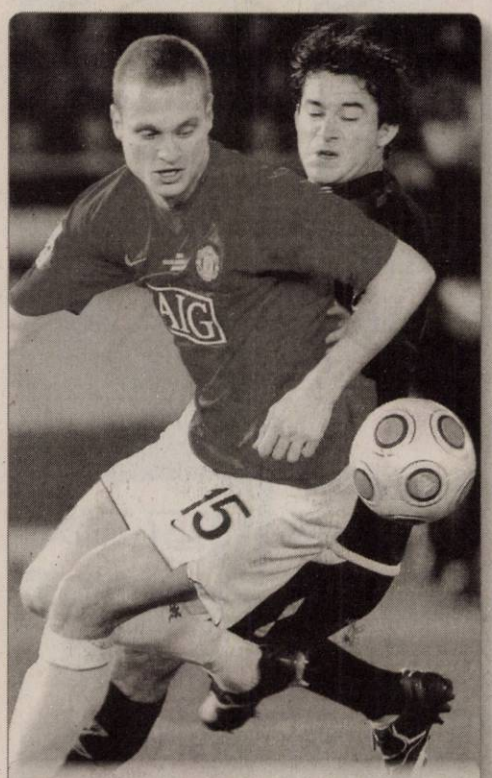

Nu pleacă. Impresarul sârbului Nemanja Vidic neagă că a spus în presa spaniolă că fundaşul lui Manchester United îşi doreşte să se transfere la formaţia FC Barcelona. (Foto: EPA)

Stuttgart, peste Timişoara

■ Sabău crede că rezultatul este exagerat, iar Babbel vrea aceeaşi concentrare şi în retur.

Marica a provocat penalty-ul din prima repriză a meciului FC Timişoara - VFB Stuttgart. (Foto: EPA)

Timişoara - Antrenorul formaţiei FC Timişoara, Ioan Ovidiu Sabău, a declarat, marţi, după înfrângerea cu VfB Stuttgart, scor 0-2, că lipsa de concentrare şi teama elevilor săi şi-au spus cuvântul, însă consideră că rezultatul este exagerat în comparaţie cu jocul prestat.

„Acest scor este mult prea mare în comparaţie cu ce s-a jucat pe teren. Am avut destule ocazii de a înscrie şi cred că diferenţa de pe tabelă e prea mare. La un meci atât de important, nu prea am avut curaj, nu am fost destul de concentraţi. Golul doi ne-a pus plumb în picioare, l-am luat cu mult prea mare uşurinţă şi nu am mai putut reveni", a spus Sabău.

Fostul internaţional român e de părere că posibila calificarea în grupele Ligii Campionilor i-a făcut pe jucători să nu se concentreze în faţa lui Stuttgart: „Faţă de meciurile cu Şahtior, acum nu am mai avut aceeaşi agresivitate, aceeaşi organizare a jocului şi nici disciplină tactică. Probabil, acest moment extraordinar de a fi în faţa calificării în grupe şi-a pus amprenta şi am jucat cu prea multă teamă, astfel că nu am avut calitate în ceea ce am făcut".

Antrenorul lui VfB Stuttgart, Markus Babbel, a declarat, marţi, la finalul meciului câştigat în faţa lui FC Timişoara, scor 2-0, în play-off-ul Ligii Campionilor, că formaţia bănăţeană a pus probleme elevilor săi, iar victoria nu a fost obţinută aşa de uşor cum pare. „Această victorie nu este altceva decât un prim pas spre calificare. Ne aşteaptă încă 90 de minute foarte grele, pe care trebuie să le abordăm cu aceeaşi concentrare. Trebuie să repetăm această prestaţie şi la Stuttgart, pentru a definitiva parcursul spre Liga Campionilor. Meciul nu a fost aşa uşor cum se crede de pe margine. Într-adevăr, golul doi a fost unul de clasă mondială, dar returul va fi dificil", a spus Babbel. (sursa NewsIn)

Nemţii se văd în grupele Ligii

■ Presa din Germania laudă prestaţia echipei lui Markus Babbel, pe care o vede calificată.

Gebhart, bucuros după ce a deschis scorul. (Foto: EPA)

Berlin - Presa din Germania consideră că formaţia VfB Stuttgart se poate considera ca şi calificată în grupele Ligii Campionilor, după ce a câştigat cu 2-0 meciul din deplasare contra lui FC Timişoara.

„Este vorba despre reputaţie, dar mai ales despre mulţi bani. Stuttgart câştigă cu 2-0 meciul din tur şi are mari şanse să încaseze aproape 20 de milioane de euro prin participarea în grupele competiţiei. Markus Babbel a lăsat pe bancă mai mulţi jucători, dar chiar şi aşa echipa a câştigat cu scorul de 2-0, fără prea mult efort. Golurile au fost reuşite Gebhart, care a transformat un penalty obţinut de Marica, iar al doilea a fost reuşit de Hleb, după o cursă fantastică", scrie ediţia online a Kicker.

„Stuttgart este aproape în grupe după primul meci, în care Hleb a realizat un solo strălucitor. Echipa va fi a treia formaţia germană care va evolua în grupe, după Wolfsburg şi Bayern Munchen. Timişoara a fost susţinută de peste 23.000 de spectatori, dar nu a reuşit să marcheze, deşi a început meciul agresiv.

Un alt handicap al adversarei este că în retur nu va putea conta pe serviciile lui Alexa şi Artiom Karamian", notează Sport1.de. „Liga Campionilor, vin şvabii! Alexander Hleb a marcat al doilea gol al echipei după un slalom prin toată defensiva Timişoarei. Gazdele nu au ameninţat prea periculos poarta, dar şi Stuttgart nu a mai forţat după ce a fost sigură de victorie", scrie ediţia online a Bild. (sursa NewsIn)

Iancu, umilit

Timişoara - Marian Iancu (foto) a declarat, marţi, după eşecul cu VfB Stuttgart, scor 0-2:

„Ce pot să mai zic? Nu suntem pregătiţi, asta e valoarea noastră, trebuie să o recunoaştem. Poţi să întinzi coarda până la o limită, iar la noi asta a fost limita. Avem doar 2-3 jucători care pot merge mai departe, dar mulţi dintre ei au fost depăşiţi complet de nivel. Şi-au arătat limita morală, tactică şi de talent. Au arătat care le e limita, sunt 5-6 dintre ei total limitaţi, în timp ce noi vrem în grupele Ligii Campionilor", a spus Iancu. (sursa NewsIn)

Cel mai important meci

Bucureşti - Tehnicianul Stelei, Cristiano Bergodi, a declarat miercuri că meciul tur cu Saint Patrick's este cel mai important pe care îl va juca gruparea din Ghencea în actualul sezon, pentru că o victorie la câteva goluri diferenţă poate însemna accesul roş-albaştrilor în grupele Ligii Europa.

„Meciul cu Saint Patrick's este foarte important pentru că ne apropiem de accederea în grupele Ligii Europa. Băieţii ştiu că trebuie să facem un joc mare, suntem pregătiţi şi avem încredere că vom obţine un rezultat bun, care ar fi benefic pentru o echipă cu mulţi tineri şi cu un antrenor nou. Este cel mai important meci pe care Steaua l-a disputat până acum. Respect Saint Patrick's pentru că a ajuns în play-off", a spus Cristiano Bergodi.

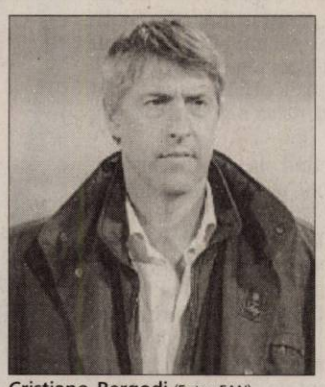

Cristiano Bergodi (Foto: FAN)

Tehnicianul italian şi-a avertizat jucătorii să trateze serios meciul cu Saint Patrick's: "Trebuie să avem grijă, să nu jucăm relaxaţi, aşa cum am făcut-o în returul cu Motherwell. Trebuie să luăm în serios partida şi să evoluăm la fel cum am făcut-o în turul cu Motherwell". (sursa NewsIn)

Centru de fotbal, la Buftea

Buftea - Preşedintele FRF, Mircea Sandu, a semnat, miercuri, contractul de asociere cu Primăria Buftea pentru construirea centrului de fotbal din localitate, proiectul având ca termen de finalitate vara anului 2010.

Investiţiile în complexul de la Buftea, care se va întinde pe o suprafaţă de 4.700 de metri pătraţi puşi la dispoziţie de primărie, se vor ridica la 3,5 milioane de euro, dintre care 2,5 milioane sunt suportate de UEFA. Lucrările la acest centru de pregătire vor începe în luna octombrie a acestui an şi vor fi finalizate în vara anului 2010. Centrul de Fotbal Buftea va fi destinat pregătirii sportivilor de performanţă şi a copiilor. Complexul va dispune de 3 terenuri, toate dotate cu nocturnă, dintre care două vor fi de iarbă sintetică.

Terenul cu iarbă va avea capacitatea instalaţiei de nocturnă de 1.200 de lucşi, pentru a se putea organiza aici şi meciuri oficiale.

Preşedintele FRF, Mircea Sandu, s-a declarat foarte satisfăcut de proiectul de la Buftea.

„Sunt extrem de mulţumit şi încântat că vom dispune de încă o bază cu terenuri de pregătire. Este un moment important pentru fotbalul românesc şi sper ca acest obiectiv să fie terminat mai devreme decât este preconizat. De-abia aşteptăm să inaugurăm complexul", a spus oficialul FRF. (sursa NewIn)

tendinte
Stil şi design

Principiu feng-shui

Dacă ai un băiat şi o fată, camera băiatului trebuie să fie situată în partea de est a locuinţei, iar cea a fetei - în partea vestică.

„*Casa mea şi a Ioanei va avea două sau trei camere numai pentru copii*"

MIHAI TRĂISTARIU

4.000 euro

a plătit Roxana Ciuhulescu pe mobila adusă din Canada pentru fetiţa ei

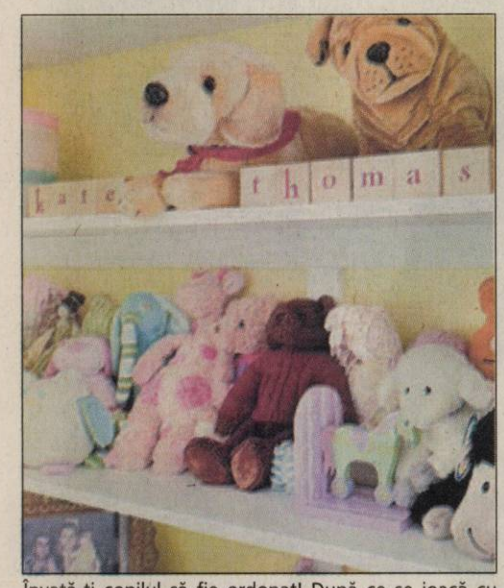

Învaţă-ţi copilul să fie ordonat! După ce se joacă cu animalele din pluş, ajută-l să le „ducă" la „menajeria" amenajată pe rafturile din cameră. (Foto: FAN)

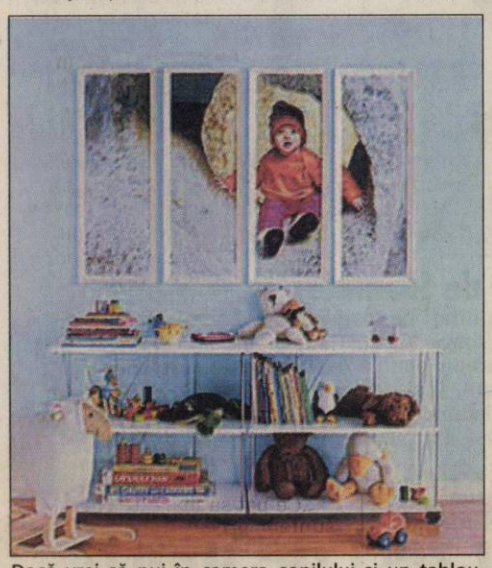

Dacă vrei să pui în camera copilului şi un tablou, cel mai potrivit ar fi să foloseşti o imagine cu cel mic. Astfel, camera îi va aparţine în totalitate. (Foto: FAN)

Este bine să dai culoare încăperii prin tot felul de obiecte în nuanţe vii. Câteva fundiţe din panglică, agăţate de mânerele unor sertare înviorează imediat camera. (Foto: FAN)

„Palatul" copilului tău

Fii creativă când decorezi camera celui mic, ca s-o transformi într-un spaţiu de poveste.

Venirea pe lume a unui copil presupune decorarea unei camere numai pentru el. Vrei să transformi camera copilului tău într-un palat? Atunci ai grijă la felul în care o organizezi şi o decorezi. Pentru copil, nu contează valoarea obiectelor care îl înconjoară, materialele nu trebuie să fie neapărat pretenţioase, iar mobila nu e musai să fie costisitoare. Dimpotrivă. Un copil se simte cu atât mai bine în camera lui cu cât dispune de mai mult spaţiu pentru trăznăi şi cu cât îşi poate da frâu liber imaginaţiei organizând diverse activităţi.

De aceea, fă-i un mare bine şi nu îi aglomera camera inutil, lasă-i spaţiu de joacă. Acoperă-i podeaua cu mochetă specială pentru copii: imprimeurile cu trasee pentru maşini sau cu cărări prin pădure, printre animalele sălbatice, îl vor ajuta să se distreze în moduri la care nici nu te aştepţi. Ai mare grijă la lumină - ar fi bine ca ferestrele camerei să fie mari astfel încât să poată profita de lumina naturală cât mai mult timp din zi. Cumpără-i corpuri de iluminat potrivite vârstei, dar care oferă o lumină corespunzătoare ca direcţie şi suficientă ca intensitate.

Foloseşte-ţi imaginaţia la maximum astfel încât, odată intrat în camera lui, copilul să creadă că totul este posibil şi nimic rău nu i se poate întâmpla.

1. Alege o culoare liniştitoare pentru pereţi - cum ar fi albastrul, care îi ajută pe cei mici să doarmă mai bine, iar pe cei mai măricei să se destindă în tihnă.
2. Dacă ai suficient spaţiu, „construieşte"-i în cameră un „castel" în care să se simtă personaj de poveste. Acesta poate cuprinde şi patul, şi câteva rafturi, şi un mic spaţiu de joacă.
3. Cu bani puţini, poţi crea o noptieră unică pentru fetiţa ta. Fixează tutu pe marginea unui taburet de bucătărie şi vei avea o noptieră-balerină absolut fermecătoare.
4. Montat pe perete, acest cuier multifuncţional va ocupa foarte puţin spaţiu. Cu un design simplu şi câteva accesorii colorate, va fi cu siguranţă pe placul copilului.
5. Pictează-i pereţii şi, mai ales, lasă-l să te ajute. Va fi încântat să locuiască printre nori, în apa mării sau în pădure, vecin cu bunica Scufiţei Roşii.
6. Fă-i un pat la comandă, nu-l cumpăra de-a gata. Alege o formă interesantă - o locomotivă, o cutie de bomboane - şi un design care să-l facă mai mult decât un loc pentru dormit.
7. Amenajează-i un colţişor cu cărţile preferate şi o veioză la lumina căreia să le răsfoiască. În această zonă poţi crea şi o mică „galerie de artă" cu câteva din creaţiile copilului.

Arădenii se distrează...

1 Prieteni la distracţie 2 Dans incitant
3 Cupluri, pe culori 4 Pe ringul de dans
5 Privind spre frumuseţile din jur

PE SCURT

• Lichidarea teroriştilor. Preşedintele rus Dmitri Medvedev le-a cerut ieri forţelor de ordine să-i lichideze „pe teroriști fără ezitare", declarație făcută la o reuniune consacrată situației din Caucazul de Nord, relatează AFP. Declarațiile intervin la două zile după un atentat sinucigaş din Inguşetia împotriva sediului general al poliției din Nazran, soldat cu 24 de morți.

Nu recunoaşte Comisia

Bucureşti - Ministrul Turismului a transmis, în scris, la Biroul Permanent şi la Comisia de Anchetă motivele pentru care a decis să nu se mai prezinte nici ea, şi niciun angajat al Ministerului Turismului, în faţa Comisiei. „Deşi ştiu că o asemenea Comisie are un obiectiv politic bine determinat, constând în discreditarea Partidului Democrat - Liberal în perspectiva alegerilor prezidenţiale din acest an, mă voi prezenta în faţa Comisiei doar în momentul în care aceasta va avea o altă componenţă", se spune în adresa semnată de ministrul Turismului.

Din lipsă de cvorum

Bucureşti - Secretarul Camerei Deputaţilor Dumitru Pardău a declarat ieri că şedinţa Biroului Permanent nu s-a putut ţine din lipsă de cvorum şi a precizat că membrii conducerii Camerei au fost convocaţi regulamentar, prin adrese. Pardău a spus că nu înţelege de ce reprezentanţii PNL, PSD şi UDMR din Biroul Permanent nu au venit la şedinţă cât timp aceasta a fost convocată regulamentar. El a precizat că şedinţa va fi reprogramată. Sursa. NewsIn

Medvedev şi Peres (Foto: EPA)

Israelul convinge Rusia

Soci - Preşedintele rus Dmitri Medvedev şi-a luat angajamentul să reexamineze vânzarea de rachete sol-aer S-300 Iranului, a declarat ieri preşedintele israelian Shimon Peres, aflat în vizită în Rusia, relatează AFP. „Preşedintele Medvedev a promis să examineze din nou această chestiune, pentru că i-am explicat că va avea o influenţă asupra echilibrului de forţe din regiunea noastră", a declarat Peres la Soci, unde s-a întâlnit marţi cu preşedintele rus. Moscova ezită de mai multe luni în privinţa livrării acestor sisteme antiaeriene ultraperfecţionate, care ar face mai dificilă bombardarea instalaţiilor nucleare iraniene.

Arctic Sea nu dispăruse

Londra - Vasul Arctic Sea nu a fost niciun moment dispărut, afirmă autorităţile malteze, care spun că poziţia navei a fost cunoscută tot timpul, dar ţările implicate s-au înţeles să o ţină secretă pentru a nu periclita viaţa celor de la bord, informează cotidianul britanic The Independent, în ediţia online. Autoritatea Maritimă din Malta a recunoscut marţi seară că vasul „nu a dispărut de fapt niciun moment". Piraţii de pe Arctic Sea ameninţaseră că vor arunca în aer nava, dacă nu li se dă răscumpărarea cerută, a declarat Ministerul rus al Apărării, Sursa: NewsIn

Vasul Arctic Sea (Foto: EPA)

Presa este cenzurată

■ Kabulul cere presei locale şi internaţionale să nu mediatizeze violenţele din ziua votului.

Kabul - Guvernul afgan s-a declarat marţi încrezător în participarea populaţiei la alegerile de azi, cerând însă presei locale şi internaţionale să nu mediatizeze violenţele probabile din ziua votului, pentru a nu speria alegătorii, Talibanii au ameninţat că vor ataca în mod direct secţiile de vot, avertizând populaţia că dacă merge la urne, o face pe riscul său. În timpul campaniei electorale, atentatele s-au înmulţit oricum, şi deşi vizează în principal forţele străine, fac victime şi printre civilii afgani.

„Aceste incidente nu vor deturna" alegătorii de la urne, a afirmat un purtător de cuvânt al preşedinţiei, Humayun Hamidzada, la o conferinţă de presă de la Kabul. Aparent mai puţin optimist, Ministerul de Externe a publicat tot marţi un comunicat care cere presei locale şi internaţionale „să nu difuzeze informaţii despre violenţe între ora 6.00 şi 20.00", pentru a asigura o „participare ridicată a poporului la aceste alegeri".

Libertatea presei

Organizaţia de apărare a drepturilor omului Homme Human Rights Watch (HRW) a reacţionat denunţând „o tentativă de cenzurare a libertăţii presei". „Libertatea de exprimare este garantată de Constituţia afgană, iar afganii au dreptul să cunoască ameninţările la adresa siguranţei lor şi să ia singuri o decizie", a declarat Rachel Reid, analist HRW în Afganistan. Sursa: NewsIn

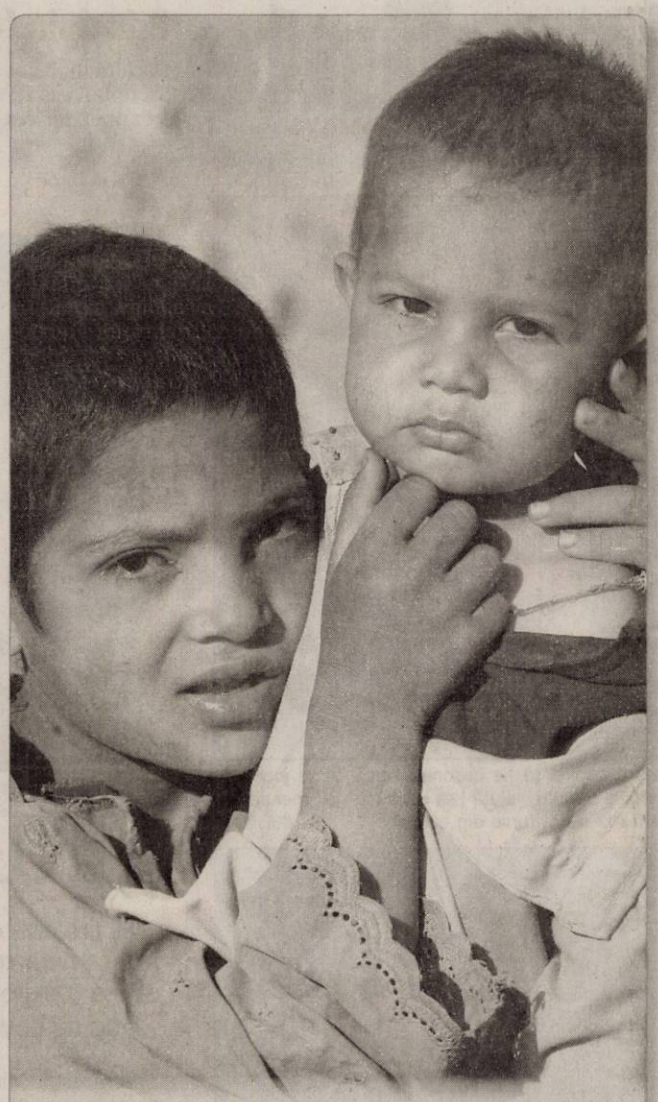

Ameninţaţi de foamete O treime dintre afgani sunt ameninţaţi de foamete, a avertizat ieri organizaţia umanitară internaţională Oxfam, cerând o reformă a ajutoarelor pentru dezvoltare de care beneficiază această ţară, înaintea alegerilor prezidenţiale şi regionale. Afganistanul rămâne una dintre cele sărace ţări din lume, 40% din populţie trăind sub pragul sărăciei. (Foto: EPA)

Spiru Haret a fost acreditată

■ HG 749/2009 cuprinde lista facultăţilor din România acreditate sau autorizate.

Bucureşti - Guvernul a decis, ieri, introducerea Universităţii Spiru Haret în lista instituţiilor de învăţământ superior particular acreditate, modificând HG 749/2009 în care Spiru Haret nu se regăsea şi nu putea organiza examen de admitere la specializările acreditate sau autorizate. Măsura luată de Guvern vine după ce în şedinţa de săptămâna trecută a fosta probată Ordonanţa Guvernului privind dreptul studenţilor înmatriculaţi la fomele de învăţământ la distanţă sau cu frecvenţă redusă de a continua studiile la programe de licenţă autorizate să funcţioneze provizoriu sau acreditate.

Atentate în Bagdad soldate cu zeci de morţi

■ Una dintre explozii a fost suficient de aproape de Parlamentul irakian, aflat în Zona Verde.

Bagdad - Cel puţin 95 de persoane au murit şi 563 au fost rănite în cele două atentate împotriva Ministerului de Externe şi de Finanţe din Bagdad, potrivit unui nou bilanţ anunţat de autorităţile irakiene, relatează AFP. „În cele două atacuri au murit 95 de persoane şi 563 au fost rănite", a declarat un oficial din Ministerul de Interne.

Bilanţul precedent era de 75 de morţi şi circa 500 de răniţi. Este cea mai sângeroasă zi la Bagdad de la 1 februarie 2008, când 98 de persoane au murit într-un atentat într-o piaţă. Cel mai sângeros atac a avut loc în centru, unde un camion-capcană a explodat în faţa Ministerului de Externe. Atentatul a lăsat un crater de trei metri adâncime şi zece metri lăţime, la doar câţiva metri de intrarea în Zona Verde, unde se află ambasada americană şi sediul guvernului irakian.

Un atentat a vizat Ministerul Finanţelor (Foto: EPA)

Pe o rază de 300 de metri, toate maşinile au fost distruse, geamurile sparte, faţadele clădirilor avariate şi copacii calcinaţi, un scenariu de haos în centrul capitalei, care a reamintit de fragilitatea situaţiei din Irak.

Un alt atentat a vizat Ministerul Finanţelor. Camionul-capcană a fost plasat pe un pod care leagă nordul de sudul capitalei. O porţiune de 30 de metri din pod s-a prăbuşit şi maşinile au fost aruncate în gol.

O altă maşină-capcană a explodat în cartierul Baya, vestul Bagdadului. Două persoane au murit şi cinci au fost rănite. Atentatele au loc cu câteva zile înainte de începerea Ramadanului, perioadă în general propice violenţelor. Sursa: NewsIn

Discuţii la Cotroceni

Bucureşti - Preşedintele Traian Băsescu îi primeşte, azi, la ora 11.00, la Palatul Cotroceni, pe reprezentanţii Sindicatului Naţional al Poliţiştilor şi Personalului Contractual din Ministerul de Interne, după ce miercuri a purtat o scurtă discuţie cu poliţiştii care au protestat în faţa Guvernului. Sindicaliştii vor discuta despre problemele din domeniu.

Legea salarizării, pe ordinea de zi

Bucureşti - Pe ordinea de zi a şedinţei de ieri a Guvernului s-a aflat, în analiză, proiectul Legii privind salarizarea unică şi proiectul de lege privind restructurarea autorităţilor, agenţiilor şi structurilor aflate în subordinea Executivului şi a ministerelor, potrivit Biroului de presă.

Proiectul Legii unitare a salarizării a fost finalizat la sfârşitul săptămânii trecute şi prevede creşterea salariului minim pe economie la 750 lei anul viitor şi la 900 lei în 2011, urmând ca, în 2015, salariul minim să ajungă la 1.110 lei, potrivit informaţiilor obţinute luni de NewsIn de la surse guvernamentale.

Cel de-al doilea proiect se referă la 226 de agenţii, autorităţi, administraţii, oficii şi alte structuri asemănătoare. Dintre acestea, 141 au fost desfiinţate, comasate sau restructurate prin preluarea în cadrul ministerelor. Sursa: NewsIn

Guvernul Boc îşi va asuma răspunderea pentru aceste legi (Foto: EPA)

JURNAL ARĂDEAN
MARE Publicitate: 08.00-17.00 Tel: 0257/280904(int.8488)
MICA Publicitate: 08.00-19.00 Tel: 0257/210775
Anunţurile de mica publicitate (pentru a doua zi) se primesc până la ora **16.00** la ambele sedii, cu excepţia anunţurilor de **deces**, care se primesc până la ora 19.00, la sediul din Bd. Revoluţiei 81.

GARSONIERE

• **Vând garsnoieră** 33 mp, compusă din baie, cameră, bucătărie, complet mobilată, 18000 Euro, negociabil. Telefon 0746344593. 268311

• **Vând garsonieră** confort 1, Miorița, Bl. 240, etaj 2, 22.500 Euro, negociabil. Telefon 0741.141.783. 265721

• **Vând garsonieră** confort 1, etajul 1, Micălaca, 21.000 Euro, negociabil. 0741051659. 275642

• **Vând garsonieră** mobilată- utilată zona UTA, strada Inului. telefon 0723416959. 268502

AP.1 CAMERĂ

• **Vând apartamente** cu 1 și 2 camere, bloc nou, zona Spitalului Județean. 0746.194.428; 0762.213.545. 171097

AP.2 CAMERE-ARAD

• **Vând apartament** zona Fortuna, confort 2, etaj 1, 0722470766. 269505

• **Vând apartament** 2 camere- 73 mp, etaj 2, renovat, garaj, 6 Vânători, 40.000 Euro, negociabil, sau schimb cu garsonieră confort. 0745127074. 262800

• **Vând apartament** 2 camere, la cheie, în bloc nou, lângă Euromedic, zona 300. Telefon 0744.568.881. 265772

• **Vând apartament** 2 camere, parter Podgoria, renovat, modifica recent. Totul nou, garaj, preț 40.000 Euro, telefon 0744517758, 0751964907. 271476

• **Vând apartament** 2 camere, confort I, zona Podgoria, amenajat fără intermediari. Telefon 0771.553.984 sau 0357/420135. 275883

• **Vând apartament** 2 camere, zona 300, decomandat, parter cu balcon 42.000 Euro, negociabil, 0741051659. 276654

• **Vând apartament** 2 camere zona 300, 0722.606.527. 276943

• **Vând apartament** 2 camere, etajul 2, zonă centrală. Informații: 0728.233.128, preț negociabil. 279348

• **Vând urgent** apartament 2 camere, 79 mp, zona 300, îmbunătățit, etc. Informații 0357806066, 0770217903. 270453

• **Vând urgent** apartament 2 camere, lux amenajat, zona Aleea Saturn, preț 37000 Euro, negociabil. Informații 0755264197. 276659

• **Vând/schimb apartament** 2 camere, cu 1 cameră Romanilor, 0257/282006. 269382

AP.3 CAMERE-ARAD

• **Vând apartament** în Vladimirescu str. Gării, Bl 11, ap 6, cu bucătărie, 2 dormitoare, sufragerie, 2 băi, garaj, beci, la etajul 2 cu posibilități de mansardare preț 35.000 Euro negociabil. Telefoane 0257/377680, 0749.836.446, 00306934785331. 225234

• **Vând apartament** 3 camere, pe str. Mihai Eminescu, nr. 15, în curte. Preț informativ, 70.000 Euro, negociabil. Telefon 0729.963.747. 271316

• **Vând apartament** 3 camere zona Fortuna. Telefon 0357/415410, orele 14.00- 19.00 275558

• **Vând apartament** 3 camere, etaj 1, Subcetate, construcție nouă, izolat exterior, cărămidă, loc parcare, termotecă, parțial mobilat, nefolosit, 75.000 Euro. Telefon 0742279839. 276603

AP.4 CAMERE-ARAD

• **Vând apartament** 4 camere, aer condiționat, termotecă, Peneș Curcanul (lângă Tricoul Roșu). Telefon 0747.989.901, orele 07.00- 17.00 211644

• **Vând apartament** 4 camere, zona Vlaicu, negociabil, 0729.740.629. 266170

• **Vând apartament** 4 camere, 73 mp, etaj 6/10, Vlaicu 32.500 Eur, 0744.542.931. 271331

CASE-ARAD

• **Vând casă** cu teren intravilan mare, SC= 80 mp, ST= 1458, FS= 20, în Micălaca, str. Voinicilor, negociabil. Telefon 0745.320415. 266527

• **Vând casă** Grădiște, 4 camere, 2 băi, bucătărie, hol mare, curte+ grădină, toate utilitățile, suprafață 670 mp. Telefon 0727.798.269. 221144

• **Vând casă** în Arad, 3 camere, baie, bucătărie+anexă, preț negociabil, 0742.370.339. 271856

• **Vând casă** solidă, central, 3 camere, teren, 530 mp, 149.000 Eur. Informații telefon 0257/282793, 0744.623.459. 238750

• **Vând casă,** central, cartierul Funcționarilor. Telefon 0744.577.971. 198717

• **Vând urgent** casă, str. Libertății nr. 28. Telefon 0745.766.879. 262389

• **VAND CASA** CU TEREN (TOTAL 250 MP) IN ZONA PARNEAVA. PRET 47000 EURO NEG. TEL 0734840490 271268

• **Vand urgent&ieftin** casa&teren str.Stanjenel,Micalaca si str.O.Goga.Tel0744568885 265334

CASE-JUDEȚUL ARAD

• **Vând casă** țărănească, localitatea Sebiș, str. Someșului nr. 43, front stradal 9,5, preț negociabil. Telefon 0744.173.714. 267992

• **Vând casă** comuna Semlac nr. 294A, 2 camere, hol, cămară, bucătărie, apă, gaz la poartă, teren 1400 mp. Preț 21.000 Eur negociabil. Telefon 0752.659.502. 276657

• **Vând casă** la Sânleani nr. 175, teren 1600 mp. Telefon 0257/381815. 275657

• **Vând casă** în localitatea Avram Iancu nr. 148, comuna Vârfuri. Telefon 0724.192.707. 273720

• **Vând casă** 2 camere, dependințe din cărămidă, Călugăreni(Bodrog), poziție excelentă, termoizolație 10cm, termopan, apă- canal, încălzire centrală, telefon, cablu, salubritate, acoperiș nou, garaj(magazie), curte cu vie, grădină 400 mp, bucătărie utilată. 0744231285. 271670

• **Vând loc** casă intravilan în noul cartier rezidențial din Mândruloc. Telefon 0723.513.102. 267978

• **Vând urgent** casă Variașul Mare, 781 mp, 19,5 m FS, apă, curent, pomi, 8000 Eur și 4 Ha agricol extravilan, CF, Arad, 4200 Eur/ha. Informații 0723.821.043. 271329

• **Vând urgent** casă, Săntana, 4 camere, baie, bucătărie, anexe, 0788.144.518. 268800

• **Vând urgent** casă, 2 camere, bucătărie, fântână, curent, nelocuită de 5 ani, necesită reparații, sat Groșii Noi, comuna Bârzava. Telefon 0744.101.827. 271319

CASE-ALTE JUDETE

• **Vând ori** schimb cu apartament în Arad, casă nouă 4 camere, dependințe, în Bătania, zona Centrală, 0745.252.510. 267994

CASE DE VACANȚĂ-ALTE JUDEȚE

• **ARIEȘENI, teren** construcții cabane vacanță, curent electric, certificat urbanism, 0722- 257409. 258048

TERENURI LOCAL

• **Vând loc** de casă zona Confecții, 540 mp, apă, gaz la poartă. Preț 29.000 Eur negociabil. Telefon 0747.199.072, 0752.659.502. 276604

• **Vând teren** intravilan 1000 mp,în Subcetate, FS- 24 ml, cu toate utilitățile pe teren. Informații: 0722.509.092. 246869

• **Vând teren** intravilan, drept de construcție cca 300 mp, zona centrală, Calea ROmanilor, Arad, telefon 0753.568.055. 268815

• **Vând 4,5** ha zona Sere- Grădiște, 33 Euro/mp. Telefon 0744.603.850. 277336

• **Vand teren** cu utilitati&proiect sediu firma,zona aeroport,langa autobanda.Tel0744432812 265336

TERENURI JUDET

• **OCAZIE!!! LOC** CASĂ MÂNDRULOC PE COLȚ+UTILITĂȚI,5.000EURO, 0722273759, 0742781651 274900

• **Vând loc** casă intravilan în noul carier rezidențial din Mândruloc. Telefon 0723.513.102. 267978

• **Vând loc** de casă Chișineu- Criș, str. Nufărului 43/a. Telefon 0742.359.082. 276416

• **Vând locuri** de casă la Măsca, la șosea, 0741.066.035. 254271

• **Vând 1,6** ha vie la Păncota lângă Faber. Telefon 0257/283175, 0744.641.925. 275828

• **25000 mp** Zona Industrială PECICA TURNU, FS dublu, parcelabil, 0722- 257409. 258045

IMOBILE CHIRII

• **Închiriez apartament** 1 cameră, Praporgescu, mobilat, de astăzi și din 20 septembrie 2 camere, lângă BRD, Gară, mobilate, 0744.127.569. 266556

• **Închiriez apartament** 3 camere zona Maiakovski, etaj 1, mobilat modern; termotecă, aer condiționat în toate camerele, dotat cu toată aparatura electrocasnică. Preț 300 Eur, negociabil. Telefon 0744.708.437. 267103

• **Închiriez apartament** 2 camere, Alfa, parțial mobilat. Relații la telefon 0747.758.834. 267140

• **Închiriez apartament** 2 camere, decomandat, Micălaca 300, mobilat impecabil, utilat, 250 Euro/lună, 0723.308.286. 267148

• **Închiriez apartament** 2 camere mobilat, utilat, Vlaicu, 200 Euro/lună, 0723.308.286. 267157

• **Închiriez apartament** 2 camere, decomandate, mobilat, 170 Euro/lună,P- ța Mică, 0723.308.286. 267163

• **Închiriez apartament** 2 camere, zona Vlaicu, 500 RON, 0747.230.521, 0770.231.827. 268711

• **Închiriez apartament** 2 camere, semimobilat, 160 Euro, telefon 0741953196. 268722

• **Închiriez apartament** 2 camere, Micălaca, telefon 0746174540. 269261

• **Închiriez apartament** 2 camere, decomandat, mobilat, utilități, internet, bloc curat, Z 27, Sc. A+ garaj. Rog seriozitate, 0724.896.823. 271079

• **Închiriez apartament** 2 camere zona Intim complect mobilat, 170 Eur. Telefon 0749.751.803. 276519

• **Închiriez apartament** 1 cameră, P- ța Soarelui, zugrăvit proaspăt, utilată, 0746.130.402. 276653

• **Închiriez cabană** la Arieșeni, 6 camere, 2 băi, bucătărie, living, toate utilitățile. Telefon 0742.510.975. 273095

• **Închiriez garaj,** grădină, 700 mp, pe strada Episcop Roman Ciorogariul în Alfa, 100 Euro pe lună. Informații 0742733350. 269151

• **Închiriez garsonieră** 33 mp, toate utilitățile 100 Euro, telefon 0746344593. 268367

• **Închiriez garsonieră** modern amenajată și utilată 130 Euro/lună. 0744627861. 271503

• **Închiriez garsonieră** pe termen lung, zona Miorița, contorizată, mobilată, etaj 1, cu garanție. Informații 0745127137. 271536

• **Închiriez garsonieră** confort 1, în Micălaca, P- ța Soarelui. Telefon 0740.872.647. 273373

• **Închiriez la** un baiat 2 camere, Miorița 100 Euro. Informații 0752476378. 275611

• **Închiriez vilă** în Cladova pentru sfârșit de săptămână, 3 dormitoare, living, bucătărie, teren tenis de câmp, 0744.531.867. 271942

• **Închirzeze (ofer)** garsonieră confort I, Micălaca, 0741.243.637, 0357/802294. 275573

• **Caut gazdă** pentru elev clasa XI, băiat cuminte, liniștit. Telefon 0257/372671, 0745.839.746. 266592

• **Caut să** închiriez apartament 2- 3 camere ne/mobilat, Vlaicu, Micălaca- Central, 0722.606.448. 276936

• **Caut să** închiriez casă- vilă Aradul- Nou, Subcetate, 1- 3 ani, ne/mobilată, 0722.606.448. 276946

• **Dau în** chirie apartament 2 camere zonă centrală, mobilat, 150 Eur negociabil. Telefon 0722.232.241. 225333

• **Dau în** chirie apartament cu trei camere, mobilat, zona Miorița, etajul 1, telefon 0746149564. 276722

• **Dau în** chirie apartament 4 camere, nemobilat+garaj, Micălaca, 250Euro, 0722.606.527. 276961

• **Dau în** chirie garsonieră mobilată, Vlaicu- Central, 100- 120Euro, 0722.606.527. 276948

• **Dau în** chirie 2 camere mobilat, zona 300(Universitate), 200Euro, 0722.606.527. 276939

• **Dau în** chirie 2 camere, mobilate, Vlaicu- Micălaca, 150Euro, 0722.606.448. 276951

• **Dau în** chirie 3 camere (parțial mobilat), Intim, 100Euro, 0722.606.527. 276971

• **Dau în** chirie, apartment 1 cameră, Confecții . Informații 0742671262. 271620

• **Închiriez (ofer)** apartament 2 camere, total contorizat, mobilat, et.1, zona UTA.Tel.0744804269, 0723467248. 270608

www.romjob.ro

SC GENERAL COM INVEST SRL

ANGAJEAZĂ GESTIONAR

CERINȚE:
- Minim 2-3 ani experiență ca Gestionar depozit
- Experiență intr-un depozit de materiale de contrucții constituie un avantaj
- Cunoștințe de Excel, Internet
- Persoană receptivă, comunicativă, flexibilă, conștiincioasă, cu spirit de echipă

RESPONSABILITĂȚI / BENEFICII:
- Recepționarea mărfii la intrarea în magazie
- Verificarea cantitativă și calitativă a materialelor venite
- Inregistrarea in fișele de magazie a mărfurilor primite și a celor ieșite
- Aranjarea și etichetarea mărfurilor
- Redactarea de diferite rapoarte
- Informarea asupra stocurilor din magazie
- Inventarierea lunară a materialelor

Oferta:
- Telefon de serviciu
- Pachet salarial atractiv

Cei interesați sunt rugați să trimită CV și scrisoare de intenție la numărul de Fax: 0257/212.116 sau email office@gci.ro.

(H-277384)

• **Închiriez apartament** 2 camere,contorizat,utilat,mobilat,strOituz.Telefon 0744936357 268125

• **Primesc în** gazdă două fete strada C.Coposu, 12, telefon 0257/283342. 271601

SPAȚII COM-ARAD

• **Închiriez spațiu** comercial ultracentral, 120/280 mp, 10 Euro/mp. Informații 0722344810. 275092

• **Închiriez spațiu** mic pentru depozit, zona Piața M. Viteazul. Telefon 0770.180.380. 275651

• **Închiriez spațiu** pentru spălătorie auto, vad bun.Telefon 0745.252.510, 0740.032.812. 268010

• **Dau în** chirie spațiu comercial 300 mp, situat în Piața Gării. Telefon 0723.588.212. 266454

• **Frizerie închiriez** post lucru pentru cosmetică, manichiură- pedichiură, masaj. Telefon 0742.065.404. 251609

• **Ofer hale** spre închiriere în Parcul Industrial Uta. Telefon 0721.288.570. 267176

• **Ofer, închiriez** frizerie ultracentrală, super dotată cu 450 Eur, 0755.048.519. 267134

AP. 1 CAMERĂ-ARAD

• **Caut apartament** cu o cameră sau două, etaj 1, 2 zona Micălaca, preferebil Coraura. Informații la telefon 0722.621.611. 268887

AP.2 CAMERE-ARAD

• **Cumpăr apartament** 2 camere decomandat, 30.000 Eur, plata pe loc (sunt persoană fizică). Telefon 0745.390.313. 272343

OFERTE LOCURI DE MUNCĂ

• **Angajăm bărbat** peste 30 ani, permis categoria B, pentru magazin servicii funerare. Informații 0769252489, 0257/214422 24960

• **Angajăm gestionar** cu experiență pentru depozit materiale construcții. Telefon 0722.293.802. 276420

• **Angajăm brutar** cu experiență. Telefon 0744875054. 267169

• **Angajez șofer** cunoscător lb. germană. Telefon 0742.057.643. 271378

• **Angajez barmăniță** Pizzerie Șagu, cu sau fără experiență. Relații telefon 0744.333.225. 270834

• **Angajez spălător** auto, închiriez hală 80 mp, str. Eftimie Murgu. Telefon 0726.099.786. 276962

• **Angajez spălător** auto cu experiență, seriozitate maximă, salar atractiv.Telefon 0745.521.277. 277520

• **Angajez: vânzătoare** produse panificație și brutari, mecanici auto. Telefon 0726.316.643. 275790

• **Firmă tapițerie** Bujac, angajăm tapițer, montator schelete, femei croit- cusut, 0257/349155. 266486

• **SC Angajează** brutar și feliator. Informații 0745589890, 0257/283085. 275243

• **SC angajează** gestionar(ă) și ambalator(e) pâine. Telefon 0730.030.119. 277248

• **Societate comercială** caută colaboratori la masaj. Informații telefon 0257/216951, 0357/405347. 275759

• **Spălătorie auto** angajează spălător auto, rugăm seriozitate. Telefon 0744.548.394, 0745.301.157. 276602

PRESTĂRI SERVICII

• **Îngrijesc copii** la domiciliul meu Aradul Nou. Telefon 0771.315.207, 0357/427662. 276091

• **Acord garanție** reparații mașini spălat rufe domiciliu, 0744241398, 0357/401569, 0257/259146 258026

• **Acord garanție** 1- 2 ani reparații frigidere, congelatoare la domiciliu, 0757052980. 275398

• **Caut meditator** limba germnaă (de preferință pensionar) pentru elev clasa a- II- a. Telefon 0741.922.081. 276267

• **Execut: acoperișuri,** izolații exterioare, pavaj, renovări interioare și exterioare, 0741.250.949. 277737

• **REPARĂM MAȘINI SPĂLAT, FRIGORIFICE, TV; EXECUTĂM TERMOPANE, MOBILIER, TAPIȚERIE, 0726.796.542.** 947991

CONSTRUCȚII

• **Închiriez minexcavator** cu diferite mărimi cupă și picon la prețuri mici. Telefon 0760.238.923. 257023

• **AB Absolut** acasă aduc balast nisip, pământ gazon duc molozul, demolări. 0744987273, 0720747753. 271380

• **AB Absolut** acasă balast, nisip, pământ, moloz, lemne foc, esență tare, 0742749698. 269507

• **AB Absolut,** acasă aduc balast, nisip, piatră, pământ. 2- 22 MC, duc molozul ieftin, 0745036969, 0722389480. 190585

AUTO ROMÂNEȘTI

• **VAND SCHIMB** CIELO DAEWO COREAN CU GAZ OMOLOGAT, ALARMA, STARE FOARTE BUNA DE FUNCTIONARE. INFORMATII LA TELEFON 0742057833 228204

AUTO STRĂINE

• **Vând auto** Citroen Xsara, 1,6 benzină, gri metalizat, geamuri, oglinzi electrice, închidere automată, an 2000, 155.000 km, preț 2.500 Eur, 0757.913.141. 278971

• **Vând Golf** 3 înmatriculat. Informații la telefon 0744.834.010. 276568

• **Vând urgent** Opel Astra 1,6, an 2002, benzină, climă, culoare argintie. Telefon 0740.007.358. 273466

ELECTRONIC PLUS

• **Vând frigider** congelator, ladă frigorifică, combină frigorifică, TV, color. Telefon 0257/210613. 268407

• **Vând ieftin - RATE/CASH ELECTROCASNICE NOI/SECOND HAND, TERMOPANE, VITRINE FRIGORIFICE VERTICALE-ORIZONTALE, MOBILĂ, CANAPELE, SCUTERE, BICICLETE, ANVELOPE CAMIOANE. ROTARU, LIPOVA- 0726.796.542.** 8694

• **Vând piese** reparat mașini de spălat, frigidere, pompe curele, rezistențe, compresoare Cezar47. Informații 0257/210405, 0720734509, 0744125932. 275248

PIERDERI

• **Pierdut autorizatie** TAXI cu nr. 213. O declar nulă/pierdută. 276780

• **Pierdut Certificat** constatator nr. 17453 din 08.05.2007 emis de Oficiul Registrului Comerțului de pe lângă Tribunalul Arad, a firmei Yna Imobiliare. Îl declar nul. 277517

ANIMALE-PĂSĂRI DOMESTICE

• **Vând porci** grași, grăsuni 35- 40 kg. Telefon 0744.855.910. 265325

MASINI,UTILAJE,INSTALATII

• **Vând tractor** U650 înmatriculat, semănătoare păioase 21 rânduri, prășitoare, combinator, macara girafă. Telefon 0745.638.004. 271279

IMPRUMUTURI FINANCIARE

• **Oferim împrumuturi** în valută(Euro) 12 luni. Întreaga plată la final. 0257/279512, 0726842692, 0743787609. Posibilități prelungire contract, împrumut notarial, 0% dobândă. 242794

DIVERSE

• **Cumpăr avantajos** pictură veche românească și străină, obiecte de argint, mobilier, candelabre, statuete, oglinzi, rame, etc. Telefon 0256/214752, 0356/417199, 0722.825.518. 279641

• **Cumpăr cupru** la 12 lei, baterii vechi la 1 leu și 10 bani alamă la 7 lei și 50 bani și radiatoare vechi și fier vechi, 0758.506.342. 265326

• **Cumpăr cupru,** fier vechi, alamă, pene și radiatoare vechi, 0741.134.368. 265327

• **Cumpăr cupru,** fier vechi, alamă, pene și radiatoare vechi, 0748.912.117. 265328

• **Cumpăr mobilă** din lemn, porțelanuri, cărți și alte obiecte vechi. Telefon 0744.203.945. 239347

• **Cumpăr pene,** fier, bateri, motoraș, aramă, cupru 13 lei, plumb, 0742.809.614. 275871

• **Vând țuică** de prună 52 grade, informații telefon 0756495707. 175565

• **Vând ieftin** vibrocompactor german Wacker 410 kg, strung, cositoare, benzină, aspiratoare profesionale. 0726.796.542. 214158

• **Vând soba** Vesta, plită dublă+ cuptor, cazan baie. Telefon 0740.218.519. 250694

EXPERȚI ÎN IMOBILIARE

romimo.ro

PIAȚA DE IMOBILIARE A ROMÂNIEI

Mica publicitate telefon 0257/210.775

DECESE

Lacrimile îmi curg pe obraji, tristețea și singurătatea îmi apasă sufletul și nimic nu mai poate șterge durerea ce s-a așternut în inima mea și a copiilor mei acum când tu

MARIȘ INDREI,

ai plecat pentru totdeauna dintre noi. Înmormântarea va avea loc vineri 21 august 2009, ora 13 în Hășmaș nr. 79.

Veșnic nemângâiată, soția Catița

S-a stins o stea! Iubitul nostru soț și tată

CIRIMPEI GHEORGHE

ne-a părăsit lăsându-ne veșnic neconsolate. A fost un om bun, de onoare, respectat și iubit de familie și de numeroșii săi prieteni. Ne-a iubit, ne-a învățat și ne-a ocrotit! Nu îl vom uita niciodată! Înmormântarea va avea loc joi, 20 august, orele 13.00, la Cimitirul Pomenirea. Așteptăm pe cei care l-au cunoscut să-i fie alături pe ultimul drum. Dumnezeu să-l odihnească în pace!

Soția și fiica

Cu durere în suflet anunț încetarea din viață la vârsta de 91 de ani a mamei, cea care a fost preoteasă în Felnac timp de 32 ani

ȘUTEU VIOARA (CODREANU).

Înmormântarea are loc în Germania. Dumnezeu s-o odihnească în pace.

Familia Șuteu Duiu, Veronica și nepotul Felix

Cu nemărginită durere în suflet anunțăm trecerea la cele veșnice a celei ce a fost fiică, soție, mamă și bunică iubitoare

BOLCHIȘ VIORICA.

Vei trăi veșnic în sufletele noastre. Dumnezeu să te odihnească. Înmormântarea va avea loc astăzi 20 august 2009, la ora 14,00 la Cimitirul de Sus din Nădlac.

Familia îndoliată, mama Gordan Maria, soțul Bolchiș Mircea, fiica Dan Monica cu soțul Ovidiu și nepoții Vlad și Caius

CONDOLEANȚE

O rugăciune către bunul Dumnezeu, o lumânare aprinsă și lacrimi de dor la trecerea în neființă a celui mai drag bunic

MARIȘ INDREI.

Te vom iubi mereu. Dumnezeu să te odihnească în pace.

Nepoata Geanina cu soțul Eusebiu Pistru și fiica lor Denisa

Suntem alături de familiile Popa, Pistru și Turcea în greaua durere pricinuită de trecerea în neființă a celui care le-a fost tată, bunic și străbunic,

MARIȘ INDREI.

Dumnezeu să-l odihnească în pace!

Familia Radu Pop

Anunțurile de deces se publică GRATUIT!

CENTRUL DE FORMARE PROFESIONALA AL CAMEREI DE COMERT ARAD

Organizeaza in luna **August** cursurile:

- ✓Limba Engleza
- ✓Inspector Resurse Umane
- ✓Limba Germana
- ✓Operator calculator
- ✓Cofetar
- ✓Contabilitate si aplicatii pe calculator
- ✓Bucatar
- ✓Lucrator in comert

In cadrul cursurilor vor fi prezentate serviciile **Enterprise Europe Network** prin consortiul **RO 4 Europe**

Informatii si inscrieri la **NOUL SEDIU** de pe str. Gh. Lazar, nr. 20 (parter), Tel. 0357/442915, 0771585781
: lauradavid@ccia-arad.ro

enterprise europe network — RO 4 Europe- Partner Entreprise Europe Network — cip

(H-276914)

Se citează pârâtul Neagu Aurel, domiciliat în Arad, str. Vaslui nr. 12, bloc 708, ap. 7, jud. Arad, fără forme legale în Arad, str. Ştefan Zarie, f.n. (sălaş), jud. Arad, dosar civil 6489/55/2009 Judecătoria Arad, B-dul Vasile Milea nr. 2-4, reclamantă Neagu Elena, obiect acţiune divorţ, termen judecată 01.09.2009, ora 8.00, sala 215.

H - 275888

SC AZOMA SA

Angajează economist pentru activităţi specifice ale departamentului financiar
- contabil în unităţi de producţie.

Cerinţe:
- studii economice superioare;
- experienta in contabilitatea de productie de minim 3 ani;
- o foarte buna cunoastere a legislatiei in domeniul financiar contabil si experienta in aplicarea acesteia;
- cunostinte avansate in utilizarea PC;
- aptitudini de comunicare si lucru in echipa;
- persoana bine organizata, rezistenta la efort sustinit;
- carnet de conducere categoria B

Ofertă (bonusuri, beneficii):
- pachet salarial atractiv;
- posibilitate de dezvoltare profesionala;
- programe de instruire si formare profesionala;

Cei interesaţi sunt rugaţi să trimită CV şi scrisoare de intenţie la numărul de Fax: 0257/288.731 sau email office@azoma.ro.

SC CET ARAD SA

informează consumatorii arondaţi punctelor termice PT 11 TEATRU, PT PAROŞENI, PT 19 LICEUL INDUSTRIAL, PT 21, PT 23, că în data de 20.08.2009, între orele 7-19, se va sista furnizarea de apă caldă menajeră datorită intervenţiei în regim de avarie la magistrala II de termoficare ce alimentează aceste puncte termice.

(H-277516)

SOS SATELE COPIILOR ROMÂNIA

IMPLICAREA TA CONTUREAZĂ DESTINE!

Fiecare copil trebuie să aibă o familie care îl iubeşte, îl respectă şi îi oferă siguranţă.

Astăzi, în România, peste 70.000 de copii trăiesc fără îngrijirea şi dragostea părinţilor lor. Este o realitate, poate mai dură şi mai nedreaptă decât criza economică din zilele noastre.

SOS Satele Copiilor România ocroteşte 800 de copii fără părinţi sau cu risc de a-şi pierde familia. Aceşti copii sunt astăzi alături de o mamă, au o familie, casă, dragoste şi siguranţă, colegi de clasă, pasiuni şi speranţe, datorită sprijinului primit de la noi şi de la mulţi oameni cu o inimă mare.

Implicarea ta oferă acestor copii şansa la un destin mai blând. Vei fi mândru într-o zi, de tine şi de ei, ştiind că au ajuns doctori, mecanici, educatori, contabili, ingineri, pompieri. Nu ştii ce îţi rezervă viitorul şi cum ţi se va întoarce vreodată favoarea ...

Află mai multe pe **www.sos-satelecopiilor.ro**

Pentru tine 1 leu pe zi înseamnă o cafea!
Pentru un copil fără părinţi, înseamnă şansa la un destin.

1 leu pe zi pentru copii

= 30 lei donaţi în fiecare lună pentru SOS Satele Copiilor

Oricând poţi renunţa la donaţia ta lunară doar anunţând telefonic.

CONT DONAŢII
SOS SATELE COPIILOR ROMÂNIA,
CF 7108752
IBAN RO84 CITI 0000 0008 2501 8018
deschis la Citibank Europe – Succursala România

DDB

Numele .....
E-mail/Telefon .....
Oraş, Judeţ .....
Adresa .....
Data naşterii .....

VREAU SĂ MĂ IMPLIC!
❑ Doresc să sprijin în mod constant SOS Satele Copiilor România.
❑ Doresc să primesc informaţii pe e-mail sau prin poştă.

Fii prieten permanent al copiilor, de astăzi!
Trimite acum acest talon completat prin e-mail sau fax:
prieten@sos-satelecopiilor.ro, fax: 021.668.00.77

SCP EXPERT SPRL

(H-277523)

În calitate de lichidator judiciar al **SC CARTIER ROUA SRL** (dosar 272/108/2009 aflat pe rolul Tribunalului Arad), scoate la vânzare prin licitaţie publică, deschisă, cu strigare, activul TEREN PENTRU CONSTRUCŢIE CARTIER REZIDENTIAL ÎN SUPRAFAŢĂ TOTALĂ DE 53.000 MP, situat în localitatea Arad - zona Mănăstirii Gai, compus din:

CF 66362 Arad top 111.1195/1/2/2 - teren arabil în intravilan în suprafaţă de 11.500 mp
CF 66552 Arad top 111.1195/1/2/1 - teren arabil în intravilan în suprafaţă de 20.000 mp
CF 59795 Arad top 111.1195/1/3/1 - teren arabil în intravilan în suprafaţă de 10.750 mp
CF 60496 Arad top 111.1195/1/3/2 - teren arabil în intravilan în suprafaţă de 10.750 mp

Se menţionează că pentru construcţia Ansamblului de locuinţe CARTIER ROUA debitoarea a întocmit PUZ aprobat prin Hotararea Consiliului Local nr. 329/24.11.2008.

Valoarea de pornire în prima licitaţie pentru acest activ este de 1.422.000 EURO la care se adaugă TVA taxabil potrivit prevederilor codului fiscal.

Licitaţia pentru acest activ se va desfăsura la data de 07.09.2009 ora 12,00 la sediul lichidatorului judiciar SCP EXPERT SPRL Arad.

Informaţii suplimentare cu privire la activul susmenţionat şi derularea procedurilor de valorificare pot fi obţinute de la sediul lichidatorului judiciar SCP EXPERT SPRL situat în Arad, str. D. Bolintineanu, nr. 5, jud. Arad şi la tel. 0257259740, 0722343784.

Scoala de Soferi **CUSTOM**
OFERTA !
Cel mai mic tarif 490 lei

Inclus: Orele de conducere, carburantul, orele de legislatie rutiera, imprimatele pentru dosar, simularea examentului teoretic pe calculatoare cu monitoare TOUCH SCREEN , program de examinare similar cu cel de la politie.

INSCRIERI ZILNIC ! Plata in RATE !
Tel: 0740972900 ; 0727476767
Tel: 0257 254.196 www.custom.go.ro

(H-274773)

SC CET ARAD SA

informează consumatorii arondaţi punctului termic PT 9 MATERN, că începâmd cu data de 21.08.2009, orele 8 şi până în data de 22.08.2009 orele 20, se va sista furnizarea de apă caldă menajeră, datorită lucrărilor de reabilitare reţelei termice executate de SC AMARAD S.A.

(H-274653)

romimo.ro

Ne va fi dor de tine bunicule drag,

MARIŞ INDREI

dar ne vom aminti de zilele şi anii pe care i-am petrecut împreună pe pământ. Clipele acestea triste vor trece şi va rămâne bucuria revederii în veşnicii.

Nepoata Luminiţa cu soţul Ioan Turcea şi fiica lor Larisa

Suntem alături de familia Pistru Eusebiu şi Geanina la trecerea în nefiinţă a celui care a fost bunic

MARIŞ ANDREI.

Dumnezeu să-l ierte şi să-l odihnească în pace!

Familia Ioţcu Nicolae şi Rodica

O lacrimă, o lumânare aprinsă, o floare şi o rugăciune la 4 ani pentru dragul nostru soţ şi tată

GHIŢĂ FAUR.

Dumnezeu să-l odihnească în pace!

Soţia Felicia şi fiul Gabriel

Condoleanţe şi întreaga compasiune familiei d-nei viceprimar ing. Geanina Pistru, la despărţirea de cel care a fost bunicul lor drag,

MARIŞ ANDREI.

Odihnească-se în pace!

Conf. dr. ing. Dorina Chambree

Dragă Mihai, suntem alături de tine într-unul din momentele cele mai dureroase ale vieţii când trebuie să te desparţi de protagonista relaţiilor familiale: -inima de mamă-. Dumnezeu s-o odihnească.

Familiie Caracioni & Crişan

Un gând pios şi o caldă aducere aminte la 5 ani de la trecerea în veşnicie a celui ce a fost scumpul nostru nepot

OCTAVIAN NEGRU (TAVI).

Fam. Popa, Iancu, Negrea, Viţelar, Roxin, Blig, Clipa, Cionca şi Petrea

Când se stinge o lumânare o aprinzi, dacă se stinge o viaţă o plângi mereu. Nimic nu poate stinge durerea din inimile noastre aşternută acum, când ai plecat pe drumul veşniciei, tu cel care ai fost tată, soţ, bunic şi străbunic

MARIŞ INDREI

din Hăşmaş.

Înmormântarea va avea loc vineri 21 august 2009, ora 13 în Hăşmaş nr. 79.

Fiica Lenuţa şi ginerele Onuţ Popa

Colectivul de cadre didactice de la Grupul Şcolar I.Gregor Tajovsky din Nădlac aduc un ultim omagiu celei care a fost colega lor învăţătoarea

BOLCHIŞ VIORICA.

Sincere condoleanţe familiei îndoliate.

22 August - se împlinesc 6 săptămâni de când moartea fulgerătoare l-a luat dintre noi pe soţul meu drag

CINTEZĂ DUMITRU.

Un gând bun..., o lacrimă şi o floare pe mormântul tău. Parastasul de pomenire va avea loc sâmbătă, 22 august 2009, ora 12.00, la Biserica Ortodoxă din Cimitirul Pomenirea. Nu te voi uita niciodată!

A ta soţie îndurerată Dora

La ceas de trista despărţire, cu lacrimi în ochi şi-n suflet suntem alături de fam. D-nei Viceprimar Ing. Gianina Pistru, dorindu-i sincere condoleanţe, la pierderea bunicului drag. Dumnezeu să-l odihnească în pace!

Organizaţia de Femei a PDL Arad

Suntem alături de familiile Pistru şi Turcea în aceste momente grele, pricinuite de decesul bunicului,

MARIŞ ANDREI.

Dumnezeu să-l odihnească!

Fam. Chirilov Călin

20 August - se împlinesc 8 ani de la trecerea în veşnicie a celei care a fost soţie, mamă şi bunică

STELA HORVAT.

Fie ca memoria ei să dăinuiască o clipă în sufletele celor care au cunoscut-o şi apreciat. Dumnezeu să o odihnească!

Soţul

Împărtăşim durerea familiilor Popa, Pistru şi Turcea în greaua piedere a celui care a fost tată, bunic şi străbunic

MARIŞ ANDREI.

Dumnezeu să-l ierte şi să-l odihnească în pace.

Din partea verişorilor Delia, Claudia şi Nicolae Tomule din Arad

Suntem alături de doamna viceprimar Geanina Pistru în momentele grele pricinuite de trecerea în lumea celor drepţi a celui ce a fost bunicul dumneaei,

MARIŞ ANDREI.

Sincere condoleanţe din partea Colectivului Biroului Parlamentar - deputat Marius Gondor

Condoleanţe şi compasiune familiei Şilindean Mariana la despărţirea dureroasă de mama.

Prietenii: Neluţu, Mariana, Elena, Violeta

Chiar dacă s-au scurs 8 ani respectiv 3 ani si 8 luni de la trecerea în veşnicie a iubiţilor noştri părinţi

MOCA NICOLAE

şi

MOCA ZENOVIA.

Amintirea lor rămâne neştearsă în inimile noastre.

Copiii cu familiile

Sincere condoleanţe şi multă compasiune familiilor Pistru şi Turcea în aceste momente grele pricinuite de pierderea bunicului lor drag.

Colectivul SC Auto Technic Ford Arad

COMEMORĂRI

Răvăşită de durere am condus-o pe ultimul drum în data de 19.08.09 pe draga mea mamă

KIRSCH ROZALIA

plecată între stele după o lungă şi grea suferinţă. Să o iubesc a fost uşor, să o uit imposibil!

Fiica îndoliată Ildiko

Azi 20 august se împlinesc 5 ani de când a plecat fulgerător dintre noi cel care a fost soţ, tată, fiu şi frate

OCTAVIAN NEGRU (TAVI).

Ai lăsat un gol imens şi un dor nestins în sufletele noastre. Trăim cu nădejdea revederi.

Soţia Otilia cu copiii Brian, Bianca, Andrew, părinţii Silvia şi Pavel Negru, sora Lavinia şi cumnatul Ştefan Oprea

Cu aceeaşi durere în suflet în ziua de 20 august 2009 comemorăm trei ani de când inima bună a celei care a fost

MINA ŞODINCA

a încetat să mai bată. Ne închinăm cu evlavie în faţa mormântului tău şi vom păstra neştearsă amintirea omului bun şi generos care ai fost.

Soţul, copiii şi nepoţii

www.Doliu.ro

Anunţurile de deces se publică GRATUIT!

Preluarea anunţurilor pentru următoarea zi se face până la ora 16.00 la ambele sedii, cu excepţia anunţurilor de deces, care se primesc până la ora 19.00, la sediul din Bd. Revoluţiei 81 .

PE SCURT

• **De nivel 4.** Uraganul Bill, primul al acestui sezon din Atlantic, s-a intensificat şi mai mult, urcând în câteva ore de la nivelul 3 la nivelul 4 pe o scară cu cinci trepte, iar viteza vântului a atins 217 kilometri pe oră, a anunţat miercuri Centrul Naţional pentru Uragane de la Miami. Bill se îndreaptă spre coastele americane şi insulele Bermude.

Petrolierul taiwanez (Foto: EPA)

Un petrolier a luat foc

Sumatra - Un petrolier taiwanez este în flăcări, iar nouă membri ai echipajului său au fost daţi dispăruţi, după ce s-a ciocnit în cursul nopţii cu un vas elen, în strâmtoarea Malacca dintre Malaysia şi insula indoneziană Sumatra, a anunţat ieri dimineaţă poliţia malaysiană citată de AFP. Potrivit poliţiei maritime, cele două nave se îndreptau spre Singapore atunci când au intrat în coliziune. Sursa: NewsIn

Cer anularea concertului

Sofia - Preoţii ortodocşi dintr-un oraş din Bulgaria cer anularea concertului Madonnei la Sofia, prevăzut pentru 29 august, informează Sofia News Agency. Preoţii ortodocşi din oraşul Plovdiv sunt cei care anularea concertului, deşi concertul are loc Sofia. Ei îşi argumentează cererea cu faptul că spectacolul cade în aceeaşi zi cu sărbătoarea Tăierii Capului Sfântului Ioan Botezătorul.

Knopfler (Foto: EPA)

Un nou album

Los Angeles - Fostul solist de la Dire Straits, Mark Knopfler, lansează cel de-al şaselea album de studio din cariera solo, „Get Lucky", pe 15 septembrie, un album inspirat din propriile poveşti de viaţă, potrivit site-ului oficial al muzicianului. Înregistrat în studiourile londoneze British Grove şi produs în colaborare cu Guy Fletcher şi Chuck Ainlay, „Get Lucky" cuprinde 11 melodii, pe tonalităţi de folk şi blues. Artistul va concerta la Royal Albert Hall din London, în perioada 20 mai- 4 iunie 2010.

Uşă problematică

Clipul zilei Un pakistanez rămâne blocat în faţa uşei automate care, iniţial, refuză să se deschidă. După puţin timp, bărbatul sparge uşa după ce trece la propiu cu capul prin ea.

http://video.aradon.ro/video/43862/usa-problematica

O familie de lopătari roz îşi hrăneşte puii la grădina zoologică din Alphen aan den Rijn, Olanda. (Foto: EPA)

„Reabilitat" cu bătaia

Sichuan - Un adolescent de 14 ani a fost adus în stare gravă la spital după ce a fost bătut într-o tabără de reabilitare a dependenţilor de internet din sud-est-ul Chinei, în încercarea de a-l dezvăţa de obiceiul navigării online, a informat, ieri, AFP, citând China Daily. Pu Liang suferă de insuficienţă renală după ce a fost bătut, în mai multe reprize, în tabăra din Sichuan. Tabăra a fost închisă de autorităţile chineze. Responsabilii taberei, reţinuţi de poliţie, au negat orice agresiune asupra copilului. Incidentul a avut loc la doar câteva săptămâni după ce un alt adolescent a fost ucis în bătaie într-o tabără de acelaşi gen din sudul ţării. Sursa: NewsIn

Şase seri cu Cerbul de Aur

■ Hot Chocolate, Steve Vai şi Tiziano Ferro vor cânta la Festivalul Cerbul de Aur.

Braşov - Trupa britanică Hot Chocolate şi chitaristul american Steve Vai vor concerta în cadrul festivalului Cerbul de Aur, care va avea loc în perioada 2-7 septembrie în Piaţa Sfatului din Braşov, potrivit Televiziunii Române.

Cunoscută în anii '70-'80 pentru hit-uri ca „You Sexy Thing" şi „So You Win Again", Hot Chocolate va cânta în prima seară a evenimentului, în timp ce recitalul Steve Vai este programat pe 6 septembrie. Al treilea invitat de marcă al festivalului este italianul Tiziano Ferro, care va cânta tot pe 6 septembrie. Cerbul de Aur va cuprinde şase seri tematice - în prima seară, festivalul se va deschide cu un concert Evergreen, a doua seară va avea ca temă muzica pop, a treia seară muzica rock, în cea de-a patra seară va avea loc finala concursului de interpretare, seara a cincea va fi gala laureaţilor şi superstar, iar în ultima seară tema va fi hora satului, dedicată folclorului românesc.

România va fi reprezentată la concursul festivalului de Nadine, Jasmine şi The Marker, aleşi din 100 de concurenţi care s-au înscris la preselecţie, în timp ce Direcţia 5, Vama, Holograf şi Loredana vor susţine recitaluri. Anul acesta, în cadrul concursului vor participa 27 de concurenţi din 20 de ţări. Sursa: NewsIn

A murit la o cursă cu tauri

Cabanillas - Un adolescent în vârstă de 16 ani şi-a pierdut viaţa marţi, în cursul unei curse cu tauri organizată într-un sat din nord-estul Spaniei, la trei zile după ce alt adolescent fusese rănit grav în circumstanţe similare, în apropiere de Madrid, au anunţat autorităţile locale citate de AFP.

Atacat de taur (Foto: EPA)

Alex Malo Arbiol a luat parte la eveniment în satul Cabanillas din Navarra. El a fost răsturnat de un taur, a anunţat primarul satului, Ana Maria Rodriguez, pentru postul de radio Cadena Ser. „Băiatul s-a ridicat şi s-a îndreptat spre o barieră, dar când a ajuns s-a prăbuşit", a adăgat ea. Adolescentul a murit la spitalul unde a fost transportat.

Satul a întrerupt festivalul său anual în onoarea sfântului care îl patronează. Sursa: NewsIn

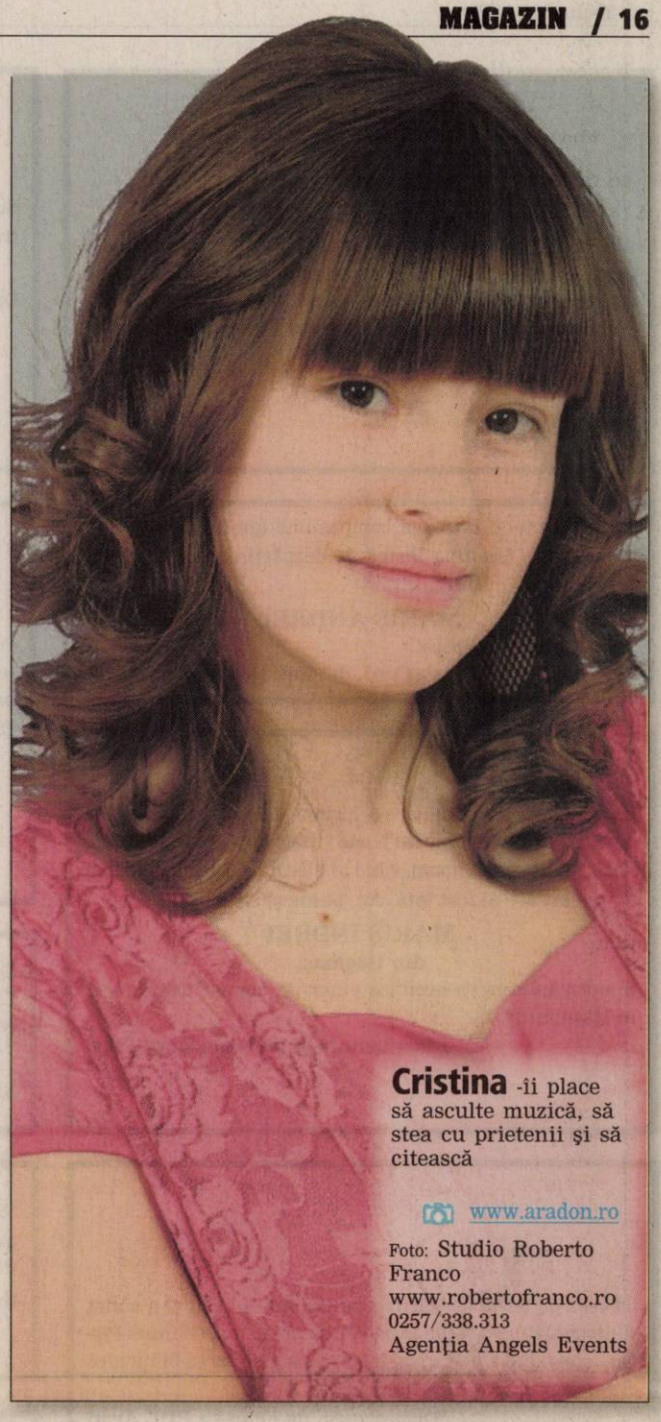

Cristina -îi place să asculte muzică, să stea cu prietenii şi să citească

www.aradon.ro

Foto: Studio Roberto Franco
www.robertofranco.ro
0257/338.313
Agenţia Angels Events

De la marijuana, un dezastru

■ Un cartel mexican de droguri a declanşat un incendiu de vegetaţie din California.

Incendiul a distrus peste 36.400 de hectare de vegetaţie (Foto: EPA)

Los Angeles - Poliţia a confirmat marţi că un cartel mexican de droguri s-ar afla la originea incendiului care afectează din 8 august parcul natural Los Padres, situat la nord de Santa Barbara (California). Autorităţile din comitetul Santa Barbara au anunţat deja că incendiul, care a distrus peste 36.400 de hectare de vegetaţie, a izbucnit probabil în urma focului de la bucătărie dintr-o plantaţie ilegală de marijuana.

Poliţia a confirmat marţi, într-o conferinţă de presă, că plantaţia aparţine unui cartel de droguri mexican, ţinând cont de cantitatea de marijuana cultivată şi de materialul găsit la faţa locului - în special furtune pentru irigare şi bidoane cu fertilizatori. Autorităţile au descoperit şi o puşcă semiautomată, a precizat Los Angeles Times pe site-ul său.

Cele 30.000 de plante de marijuana găsite aveau între un metru şi doi înălţime, iar cultivatorii deviaseră un curs de apă pentru a le iriga, afirmă cotidianul.

Potrivit poliţiei, persoanele însărcinate să aibă grijă de plantaţie ar fi fugit înainte de sosirea pompierilor.

Câmpurile de marijuana sunt numeroase în parcul Los Padres. Şeriful din Santa Barbara, Bill Brown, citat de Los Angeles Times, spune că autorităţile nu ar putea supraveghea toată pădurea nici măcar cu o armată.

Incendiul din parcul Los Padres este controlat în prezent în proporţie de 75%. Sursa: NewsIn

Portretul lui Jackson (Foto: EPA)

Medicul lui Jackson vorbeşte

Los Angeles - Doctorul lui Michael Jackson, Conrad Murray, anchetat de poliţie în dosarul morţii megastarului, a făcut prima declaraţie publică, prin intermediul YouTube, în care mulţumeşte susţinătorilor şi afirmă că a spus autorităţilor doar adevărul, potrivit presei britanice. „Am făcut tot ce se putea face. Am spus adevărul şi am încredere că totul va ieşi la iveală", mai spune Conrad Murray, medicul care se afla cu Michael Jackson când acesta a decedat la locuinţa sa din Los Angeles.

Marţi seară, un portret al lui Michael Jackson realizat în 1984 de Andy Warhol a fost misterios adjudecat, la New York, pentru o sumă de „milioane", fără a fi făcute precizări suplimentare în privinţa sumei. Sursa: NewsIn

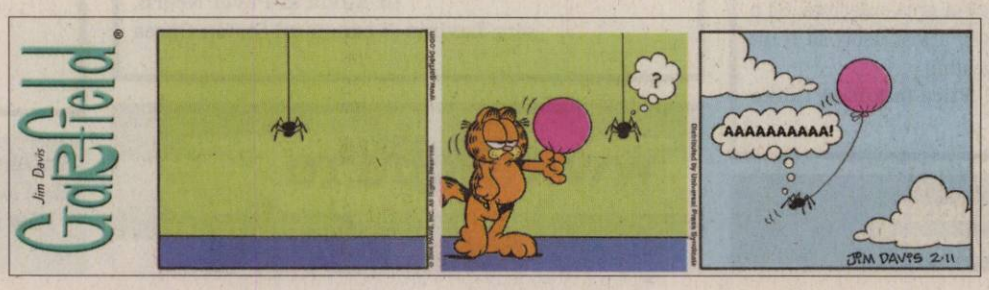

Canicula. Un val de căldură s-a abătut asupra Italiei, temperaturile urcând până la 41 de grade Celsius, iar Protecţia Civilă a emis o alertă ieri pentru mai multe oraşe mari din nord până în sudul ţării. (Foto: EPA)

PIROMANIE
O fetiţă a declanşat un incendiu /p.6

RĂSPLATA
Fostul şef al sectorului juvenil de la UTA, L. Tetileanu, se simte umilit şi ameninţat **/p.11**

INTERVIU
Plecat din Vărădia de Mureş, Alexandru Drăgan a ajuns să studieze la universitatea Sorbona **/p. 8**

INVESTIŢIE
38.000 euro pentru cinci locuri de joacă /p.3

Astăzi: 40 locuri de muncă /p. 14

E-MAIL:
redactia.jurnalaradean@informmedia.ro
adevaruldearad@informmedia.ro

publicitate.jurnalaradean@informmedia.ro
publicitate.adevarul@informmedia.ro

JURNAL ARĂDEAN

FONDAT 1989
APARE LA ARAD
☎ 0257/281.802
Anul XXI, nr. 5820
20 pagini • 1,49 lei

Vineri
21 august 2009

31°C
Vreme frumoasă, cer senin, soare.
Dimineaţa | La prânz | Seara

Premiaţi de MTS

Bucureşti (D.S.) - La propunerea Federaţiei Române de Box, Aurel Ardelean, rectorul UVVG Arad, şi Adolf Ivanovici, preşedintele Box Club UVVG, vor fi premiaţi de către Ministerul Tineretului Sportului, într-o gală festivă, pentru promovarea şi susţinerea sportului de performanţă. **/p.11**

Mai departe

SPORT **Arad** (L.S) - Marius Copil s-a calificat ieri în sferturile de finală ale turneului de tenis „Ion Ţiriac" ce se desfăşoară la Arad. El a trecut de germanul Ilg, în două seturi (6-4; 6-1) şi-l va întâlni în turul următor, astăzi, de la ora 10.00 pe olandezul Van der Duim. La dublu, perechea Copil - Pospisil s-a calificat în finala care se va disputa tot astăzi de la ora 18.00.

Jurnal TV

Astăzi , supliment programe TV pentru perioada 22 - 28 august a.c. Se difuzează gratuit.

„Ciocnire" Băsescu-Geoană

Arad - Preşedintele PSD, Mircea Geoană, va fi prezent, sâmbătă, la Pâncota, unde va participa la nunta a doi tineri. Coincidenţă (sau nu?) în aceeaşi zi, în aceeaşi localitate, va fi prezent şi preşedintele Traian Băsescu. **/p. 9**

6 422225 000018
JURNAL ARĂDEAN
Arad, Str. Poetului Nr. 1C
0257-281802

LOTO - extragerea din 20 august

6/49	36	6	42	4	8	5
NOROC	6	8	8	7	9	3	4
5/40	16	14	4	37	13	11
JOKER	29	37	36	42	8	+	7

Sursa: Compania Naţională Loteria Română S.A.

Doresc copiii nimănui

■ În ultimii ani, tot mai mulţi arădeni apelează la adopţie pentru a-şi întregi familiile.

DIANA DUŢU
diana.dutu@informmedia.ro

Arad - Nu pot avea un copil biologic şi se simt neîmpliniţi. Au deja un copil, dar, din motive medicale, nu-l pot face pe al doilea şi ţin neapărat ca propriul copil să aibă o surioară sau un frăţior. Au unul sau mai mulţi copii, dar, din raţiuni umanitare, vor să-i ofere şi altui copil şansa de a trăi într-o familie adevărată. Acestea sunt, în esenţă, situaţiile care-i determină pe arădeni să apeleze la adopţie. Numărul familiilor care doresc să adopte un copil a crescut de la an la an. Dacă în 2007, 23 de familii din Arad au fost atestate să adopte, în 2008 numărul acestora a crescut la 27. Anul acesta, până în luna august, în evidenţele Direcţiei Generale de Asistenţă Socială şi Protecţia Copilului (DGASPC) Arad, erau atestate 20 de familii, la care, până în decembrie, se vor adăuga alte 15. „În acest an sunt foarte multe familii care au venit să adopte, faţă de anul trecut. Parcă în fiecare an vin cu una-două mai multe decât în anul anterior. Asta pentru că arădenii sunt oameni cu inima deschisă, sunt oameni buni la suflet" - punctează Aurora Lupaş, şef Serviciu protecţie de tip familial şi adopţie, în cadrul DGASPC Arad. **/p. 6**

Concerte, mici şi bere Concertele de muzică populară, gândite cu ocazia Zilelor Aradului au debutat, ieri, în cartiere. Arădenii au ieşit să-i vadă pe interpreţii favoriţi şi să socializeze cu vecinii, la mici şi bere. (Foto: C.A.)

Servicii oftalmologice complete, acum şi în Arad!
VISTA VISION™
clinica de oftalmologie
Consultaţie gratuită
şi reducere de 10% la tratament
pentru primii 50 de pacienţi cu Cataractă
Sună la 0800-884-782 (număr fără taxă)
Spitalul Clinic Genesys, Micălaca, str. Cornel Radu, nr. 3
www.vistavision.ro

Alee înghiţită de boscheţi

Arad (A.G.) - Oamenii care circulă pe aleea dintre Aradul Nou şi Sânicolaul Mic se tem pentru sănătatea lor.

Calea de acces a fost de-a dreptul acoperită de buruienile care au crescut pe sub şi prin gardul de lângă alee. Pe lângă acest aspect, întreaga zonă a devenit un focar de infecţie. Gunoaie, pet-uri sau diferite ambalaje împânzesc zona cu pricina.

Unii trecători au făcut din alee propria toaletă, iar şobolanii, broaştele şi şopârlele sunt animale de companie pentru oamenii care traversează acest pasaj.

Mai mult, se pare că în ultimul timp au apărut şi şerpi în această zonă.

Reprezentanţii primăriei spun că nu pot curăţa zilnic această alee deoarece terenul din preajmă aparţine CFR-ului, dar, în limita posibilităţilor, au grijă de ea.

/p. 10

Genesys spital clinic
Cel mai modern spital clinic privat din vestul ţării
Vă oferă:
✓Servicii medicale în sistem ambulatoriu (policlinică)
✓Servicii medicale cu spitalizare pentru naşteri şi intervenţii chirurgicale
✓Cei mai buni medici din Arad, Timişoara şi Szeged
✓Consultaţii gratuite pentru pacienţii asiguraţi
Arad zona 300, lângă EUROMEDIC
Str. Dr. Cornel Radu, nr.3
Tel: 0257-219700, fax: 0257-279400
www.clinica-genesys.ro
Împreună pentru sănătate!

Scandal pe fructe la Lipova

Bătaie pe prune şi pomi fructiferi cu iz de ilegalitate la fostele plantaţii ale IAS Lipova **/p.9**

Arad. -Str. Pădurii nr. 24 (la intrarea în Piaţa Obor), Tel.: 0257 270 090
NOU NOU NOU NOU NOU NOU
e.mail: info@vignetoconsult.com
www.vignetoconsult.com
TOATĂ GAMA DE ARBORI ŞI ARBUŞTI ORNAMENTALI ÎN VAS, CU POSIBILITATEA DE PLANTARE ÎN TOT ANUL
PROIECTARE REALIZARE, ŞI ÎNTREŢINERE GRĂDINI
Orar:
Luni - Sâmbătă: 10.00 - 12.00 / 13-00 - 19.00
Duminica: Închis
TOT MATERIALUL SĂDITOR ESTE CERTIFICAT ŞI GARANTAT

PRIMĂRIA MUNICIPIULUI ARAD
CASA DE CULTURĂ A MUNICIPIULUI ARAD
17 - 23 august 2009
ZILELE ARADULUI
EVENIMENTE CULTURALE, CONCERTE, CONCURSURI, DECERNĂRI DE PREMII
RECLAME

REMEMBER

21 august

1456 A încetat din viaţă Iancu de Hunedoara
1485 Sfârşitul războiului „celor două roze"
1723 A încetat din viaţă Dimitrie Cantemir (n. 1673)
1902 S-a născut regizorul Paul Călinescu (d. 2000)
1920 S-a născut Marius Munteanu, poet român (d. 2005)
1921 S-a născut actorul de revistă Gioni Dimitriu (d. 2003)

Toma Caragiu

1925 S-a născut actorul Toma Caragiu (d. 1977)
1928 S-a născut Jean Constantin, actor român de teatru şi film
1941 S-a născut Ilinca Tomoroveanu, actriţă română de teatru şi film
1965 România adoptă Constituţia
1991 A încetat din viaţă scriitorul Eugen Jebeleanu (n. 1911)

BINE AŢI VENIT!

• Iftime Patrik Imol, Gancea Denis Mihai, Henţ George Johannes Kalvin, Nagy Raisa Maria, Clepe Sara Daniela, Todea Maria Pamela, Tănase Andreea Emanuela, Balint David Sebastian, Hărdăuţ Andrei Florin, Tarbai Miruna Selena

AU PLECAT DINTRE NOI

Ruşti Florin Stelică (1963), Maliţa Alexandru (1929), Moraru Doru Dumitru (1971), Oros Ana (1931)

PIEŢE, TÂRGURI

• **Azi** este zi de piaţă la Ineu, Lipova, Covăsânţ, Mişca, Moneasa, Şepreuş, Şimand, Vladimirescu, Şeitin.

Tot astăzi se organizează târguri săptămânale la Ineu, Şepreuş, Şimand.

ÎNTRERUPERI DE CURENT

• **Vineri, 21.08 2009** - municipiu, orele 9-15:str.Dorobanţi, Oituz, A. Şaguna, Eftimie Murgu, Clujului, Ciorogariu, L. Rebreanu, Caragiale, Grănicerilor, Mărăşeşti (p), Dr.Raţiu, Gh. Doja, Trestiei (p); orele 9-13: Faleza Sud Bl.68, 70, 71, 72, 73, 74,75, 76,81, 82,83; judeţ: orele 10-15: Vărşand (p), orele 9-20: Vladimirescu (p)

SUDOKU

Reguli:

În fiecare bloc sunt câteva cifre între 1 şi 9, stabilite dinainte. Acestea trebuie completate cu cifrele lipsă, în aşa fel încât fiecare număr să figureze o singură dată. De asemenea, cifrele de la 1 la 9 trebuie să figureze o singură dată atât pe rândurile orizontale cât şi pe coloanele verticale ale celor nouă blocuri luate împreună.

ÎNCEPĂTORI

6		3				8	1	7
	4	9	8					
7	8		6	5			4	
	1	7			4			8
		2		8	7	1	5	
			2	1	5	6		4
3				9	8	4		
8		5		4			9	
1			7		2			6

AVANSAŢI

1				5			9	
6	8		2					5
		7			4			
3	2			6				
	7						8	
				8			1	9
			3			5		
8					1		6	3
	1			9				4

Soluţia jocului din numărul precedent

3	5	4	2	1	6	8	9	7
1	2	6	8	7	9	4	3	5
7	8	9	3	5	4	6	2	1
5	9	7	6	3	2	1	4	8
2	3	1	4	8	7	9	5	6
6	4	8	1	9	5	3	7	2
4	7	3	5	6	8	2	1	9
8	1	5	9	2	3	7	6	4
9	6	2	7	4	1	5	8	3

ÎNCEPĂTORI

6	1	3	7	5	2	8	9	4
8	5	2	6	4	9	1	3	7
7	4	9	1	8	3	2	5	6
5	9	7	4	2	1	6	8	3
4	8	6	9	3	5	7	1	2
2	3	1	8	6	7	9	4	5
1	6	8	5	7	4	3	2	9
3	7	5	2	9	8	4	6	1
9	2	4	3	1	6	5	7	8

AVANSAŢI

UNDE MERGEM în Arad

CINEMA

DACIA

• **Infern de ziua îndrăgostiţilor** (SUA), orele 11; 14; 17; 20.

ARTA

• **Poliţist, adjectiv** (România), orele 15; 17,30; 20.

ZILELE ARADULUI

• **Ora 9.00** – Palatul Primăriei, sala 63 - Conferinţă ştiinţifică pe teme legate de istoria Aradului, organizatori Primăria municipiului Arad şi Asociaţia „Ştefan Cicio Pop"

• **Ora 18.00** - Concerte în cartiere: • Alfa - Orchestra de acompaniament, Lascu Carol, Aurel Ungur, Ansamblul Busuiocul din Sântana, Ansamblul din Păuliş, Vasile Conea şi Tinu Vereşezan; • Vlaicu - Orchestra de acompaniament, Daniela Dudaş, Ramona Ancateu, Ansamblul Junii Zăbraniului, Dumitru Stoicănescu, Ansamblul din Bârzava şi Tinu Vereşezan; • Micălaca - Orchestra de acompaniament, Ansamblul Cununiţa al Universităţii Vasile Goldiş, Anton Covaci, Ştefan Muntenaş, Paula Paşca, Ilie Paşca, Ansamblul Rapsodia Mureşană, Cornel Borza şi Tinu Vereşezan.

• **Ora 19.00** - Parcul Eminescu– concert simfonic al Filarmonicii de Stat Arad

FESTIVALURI

• Festivalul-Concurs Judeţean de Folclor „Autentic Fest", ediţiei I (vineri, 21 august, de la ora 11, în Grădina de vară a staţiunii Moneasa).

SĂNĂTATE

• **CABINET GINECOLOGIC:** Arad, B-dul Decebal nr. 11 (lângă Hotel Aradul). EFECTUĂM: TEST PAP, ECO VAGINAL, CHIURETAJ. Programări la telefon: 0727.008.794. • **MEDLINE SERVICE** - injecţii, pansamente, perfuzii, recoltări analize la domiciliu, 7 zile din 7. Tel. 0257.338.578; 0728.285.762; 0728.285.760.

HOROSCOP

BERBEC
Vă sfătuim să rezolvaţi problemele importante în prima parte a zilei, când aveţi mai multă energie.

TAUR
Aveţi posibilitatea să faceţi schimbări importante pe plan sentimental. Vă recomandăm să vă bazaţi pe intuiţie şi să nu vă grăbiţi să luaţi decizii pe care le-aţi putea regreta.

GEMENI
Sunteţi nemulţumit de atmosfera creată de un coleg la serviciu. Faptul că vă revoltaţi fără motiv într-un cerc de prieteni îi poate face pe aceştia să vă izoleze.

RAC
Partenerul de viaţă nu este de acord să faceţi noi cheltuieli pentru casă. Vă sfătuim să discutaţi cu foarte mult calm.

LEU
Dacă vă pregătiţi pentru o călătorie lungă, nu aveţi de ce să vă faceţi griji. Totul va decurge conform planurilor.

FECIOARA
S-ar putea să aveţi probleme la serviciu, pentru că nu reuşiţi să faceţi ce v-au cerut şefii. Nu este indicat să faceţi tranzacţii financiare.

BALANŢA
Un prieten apropiat vă ajută să lămuriţi o bârfă lansată de o femeie pe seama dumneavoastră. Totul va reveni la normal mai repede decât vă aşteptaţi.

SCORPION
Nu sunteţi prea bine dispus şi aveţi o mulţime de probleme, atât la serviciu, cât şi acasă. Aveţi tendinţa de a fi nervos, ceea ce vă poate conduce la certuri.

SĂGETĂTOR
Aveţi multă energie şi sunteţi hotărât să terminaţi o lucrare începută mai demult. S-ar putea ca un prieten de familie să vă propună o colaborare.

CAPRICORN
Vă este greu să ţineţi ritmul la serviciu, spre nemulţumirea colegilor şi a şefilor. S-ar putea ca partenerul de viaţă să vă reproşeze că nu vă ocupaţi destul de familie.

VĂRSĂTOR
S-ar putea ca familia să nu fie de acord să cumpăraţi un obiect de valoare. Vă sfătuim să fiţi atent la ce spuneţi. Nu fiţi impulsiv!

PEŞTI
Este posibil să fiţi stresat din cauza problemelor de serviciu. Vă recomandăm să nu refuzaţi ajutorul oferit de colegi.

„Jurnal arădean" vă ascultă

Între orele 11.00-13.00, la telefonul 0257.280.943, redactorul nostru vă stă la dispoziţie.

Arad (D.D.) - **I.P.**, din Nădlac, doreşte să afle datele de contact ale Regionalei CFR Timişoara. Adresa solicitată este următoarea: B-dul 16 Decembrie 1989 nr. 2, Timişoara.

Puteţi contacta instituţia şi telefonic, la numărul 0256/19169 int. 133001 sau la telefon/fax: 0256/491693.

Andreea Mihăilă, din Arad, se interesează cum poate obţine cardul european de asigurat. Trebuie să vă adresaţi Casei de Asigurări de Sănătate, cu următoarele documente: cerere tip (se găseşte la parterul CAS), carte/buletin de identitate, certificat de naştere (pentru minorii sub 14 ani), dovada calităţii de asigurat (adeverinţă de salariat, talon pensie, alt act specific, după caz). Relaţiile privind distribuirea cardului sunt furnizate de firma TCE CURIERO Group şi se pot obţine de luni până vineri, între orele 9.00–18.00, la numărul de telefon: 9339.

Mihai Albu, din Arad, este revoltat şi nu ştie cui să se adreseze pentru a reclama faptul că proprietarii de animale care-şi plimbă patrupedele pe Malul Mureşului le lasă să-şi facă nevoile pe aleile din parc, fără să adune mizeria ce rămâne în urma lor. „Dacă nu eşti atent pe unde calci, te poţi trezi oricând cu o... surpriză. Eu n-am nimic cu animalele, nu ele sunt de vină, dar proprietarii lor... Chiar nu le este jenă de această situaţie? Nu-i poate obliga nimeni să adune mizeria într-o pungă şi s-o arunce la gunoi, aşa cum se întâmplă în ţările civilizate?" - întreabă cititorul nostru.

CURS VALUTAR

Astăzi

Denumirea Valutei	BNR	BCR		BRD		San Paolo IMI BANK		Banca Românească		MKB Romexterra Bank		Alpha Bank		Casa Schimb LUXOR	
		C	V	C	V	C	V	C	V	C	V	C	V	C	V
Euro	4,22	4,18	4,27	4,14	4,29	4,20	4,25	4,18	4,26	4,19	4,29	4,12	4,34	4,17	4,21
Dolar SUA	2,99	2,93	3,04	2,93	3,04	2,94	3,00	2,91	3,01	2,93	3,04	2,85	3,09	2,94	2,98
Forint	0,0154	0,0149	0,0160	0,0144	0,0161	0,0153	0,0164	-	-	-	-	-	-	0,0154	0,0158
Gram aur	90,00	63,01													

Vineri, 21 august 2009

Biserica ortodoxă

Sf. Ap. Tadeu; Sf. Mc. Vasa; Sf. Mc. Donat diac., Romul pr., Silvan diac. şi Venust

Biserica romano - catolică

Sf. Pius al X-lea, pp.

Biserica greco - catolică

Sf. Iuda Tadeul, ap (+ sec I). Ss Bassa şi fiii ei

VREMEA vineri

12° minim **31°** maxim

Umiditate: 55%
Presiune: 100 KPA
Precipitaţii: 0%
Vânt: 14 km/h
Direcţie vânt: NE

ARAD ON LINE http://meteo.aradon.ro
Prognoza meteo pentru Arad

Soarele răsare: **6:39**
Soarele apune: **20:37**

Prognoza meteo pentru astăzi:

Temperaturile se vor situa între 12 şi 31 grade. Vântul va sufla cu 10 km/h, dinspre NNE.

Prognoza meteo pentru 3 zile:

Temperaturile minime vor fi cuprinse între 12 şi 13 grade, iar cele maxime între 24 şi 31 grade.

Temp. minime: 12 la 13°C
Temp. maxime: 24 la 31°C

vineri	sâmbătă	duminică	luni
Însorit	Parţial noros	Parţial noros	Însorit
Min.:12°C Max.:31°C	Min: 12°C Max.:31°C	Min.: 13°C Max.:24°C	Min.:13°C Max.:27°C

JURNAL ARĂDEAN
Str. Poetului nr. 1C, Arad
BRAT Auditat de BRAT
Reclamaţii difuzare: 0257/228586

Director editor: Mircea Ţişcă (8465)
Secretariat: 0257.281802 (centrala), fax - 0257.280655
Şef departament difuzare: **Carmen Csordas**
Marea publicitate: 0257.280904 (int. 8488)
Mica publicitate: 0257.210775
Tiparul executat la: SC Inform Media SRL,
Calea Torontalului, DN 6, km 5,7, Timişoara

Editor coordonator: Adriana Barbu (8410)
Responsabil de număr: Diana Duţu
Secretar general de redacţie: Gabriela Groza (8417) **Departamente: Eveniment: Simona Butaru** (8412), Monica Ardelean (8446), Alin Gherasim, Margareta Szegö (8403); **Politic: Tristan Mihuţa** (8431), Simion Todoca (8425); **Economic:** Andreea Pintea (8419); **Cultură, Învăţământ: Vasile Filip** (8428), Vasile Sărăndan (8401); **Social: Diana Duţu** (8429); **Sport: Daniel Scridon** (8427), Adrian Hărţău (8433), Leonard Sfâra (8434); **Tehnoredactare:** Ghizela Şerban, Ramona Vidulescu, Leonardo Negoiţescu; **Designer:** Evelyn Kovago.
REDACŢIE : tel. 0257.281802 (centrala); fax 0257.280655 (int. 8490), 0257.281797 (int.8489); e-mail:redactia.jurnalaradean@informmedia.ro, adevaruldearad@informmedia.ro, publicitate.jurnalaradean@informmedia.ro, publicitate.adevarul@informmedia.ro

PE SCURT

- **Amenzi pentru ordine publică.** Agenţii de ordine publică din cadrul IPJ au aplicat 34 de sancţiuni contravenţionale în valoare de 14.600 lei, pentru tulburarea ordinii şi liniştii publice.

Fotografia ta în „JA“

Mă numesc Lili, am scăpat să fiu în tocaniţă, acum sunt preferata familiei iar pe căldura asta de neîndurat o băiţă face minuni.

(Foto:C.S.)

JURNAL Trimite-ne cele mai frumoase fotografii făcute de tine cu familia sau copiii tăi, cu animalul tău preferat sau orice fotografie interesantă surprinsă de aparatul de fotografiat şi o vei vedea publicată în Jurnal arădean. Fotografiile pot fi trimise pe e-mailul nostru: redactia.jurnalaradean@informmedia.ro

Concerte în cartierele mari

Arad (A.B.) - Concertele de muzică populară organizate cu ocazia Zilelor Aradului se mută în cartierele mari. Astăzi, cu începere de la ora 18.00, vor concerta în Alfa: Lascu Carol, Aurel Ungur, Ansamblul Busuiocul din Sântana, Ansamblul din Păuliş, Vasile Conea, Tinu Vereşezan, în Vlaicu: Daniela Dudaş, Ramona Ancateu, Ansamblul Junii Zăbraniului, Dumitru Stoicănescu, Ansamblul din Bârzava, Tinu Vereşezan, iar în Micălaca: Anton Covaci, Ştefan Muntenaş, Paula Paşca, Ilie Paşca, Ansamblul Rapsodia Mureşană, Ansamblul Cununiţa al UVVG, Cornel Borza, Tinu Vereşezan. Şi muzica de calitate şi-a făcut loc de Zilele Aradului: la ora 19.00, în Parcul Eminescu va avea loc un concert simfonic al Orchestrei Filarmonicii de Stat Arad. Tot de la 19.00 puteţi dansa însă şi la Centrul Comercial Armonia în cadrul unui concurs de street-dance.

Cu Bombardier

Arad (A.B.)- Astra Vagoane Călători Arad joacă tare. Dacă nu merg pe mâna germanilor de la Siemens, vor merge să colaboreze cu cei de la Bombardier. Negocierile cu compania Siemens pentru producerea unui tramvai de ultimă generaţie în Arad au fost sistate, cel puţin pe moment. Nu acelaşi lucru se poate spune însă de discuţiile purtate cu cei de la Bombardier, care par pe zi ce trece din ce în ce mai fructuoase. Un lucru e sigur pentru fabrica de vagoane Arad: firma vrea să scoată pe piaţă prototipul de tramvai în 2010 şi să investească nimimum patru milioane de euro în acesta şi în linia de producţie.

Cozile la plata impozitelor sunt din ce în ce mai rare (Foto: JA)

Rău-platnicii pun Primăria locală la cheltuială

Arad (S.B.) - Primăria va plăti bani frumoşi pentru a recupera diferite sume de bani de la contribuabilii datornici. Municipalitatea s-a văzut în situaţia de a organiza o licitaţie pentru alegerea unei firme specializate în evaluarea de bunuri mobile şi imobile. La licitaţie s-au depus patru oferte, contractul fiind atribuit unei persoane fizice autorizate din Timişoara. Primăria va plăti pentru evaluarea bunurilor de care dispun rău-platnicii puţin peste 22.310 lei. Serviciile contractate de Primărie „vor cuprinde diferite operaţiuni de evaluare bunuri mobile şi imobile: în vederea valorificării prin licitaţie publică pentru recuperarea creanţelor bugetare şi pentru întocmirea unor expertize în cazul în care organul fiscal consideră că se impune efectuarea acestora", menţionează administraţia locală.

Cu frica facturilor din iarnă

Administratorii de bloc cheamă autorităţile locale să participe la încasarea cheltuielilor din iarnă.

SIMONA BUTARU
simona.butaru@informmedia.ro

Facturile la încălzire de la iarnă îi preocupă deja pe administratorii de bloc (Foto: FAN)

Arad - Scumpirea căldurii aprobată de aleşii locali încă din primăvară revine în actualitate în rândul Asociaţiilor de Proprietari, odată cu apropierea anotimpului rece. Preţul gigacaloriei coroborat cu programul guvernamental de creştere a eficienţei energetice a clădirilor a fost unul dintre cele mai fierbinţi subiecte discutate în cadrul Adunării Generale a membrilor Uniunii Locale a Asociaţiilor Locative Arad.

Administratorii de bloc s-au arătat îngrijoraţi de.valoarea astronomică a facturilor la încălzire pe care o vor plăti locatarii din blocuri şi au făcut administraţiei locale o propunere mai puţin obişnuită: „Invităm autorităţile locale să-şi trimită reprezentanţi la încasările în Asociaţiile de Proprietari începând cu luna octombrie", spune Vasile Arion, vicepreşedintele ULALA.

Lucrări efective, în 2010

La întâlnirea cu administratorii de bloc a fost prezent Corneliu Neamţiu, şeful Biroului Societăţi Comerciale din cadrul Primăriei, birou care are în subordine şi Departamentul Energetic.

Acesta a prezentat stadiul în care se află programul de reabilitare termică, menţionând că desfăşurarea procedurilor de auditare termică şi proiectare tehnică vor ocupa parcursul anului 2009, iar efectiv activitatea de reabilitare a celor 58 de blocuri înscrise în program se va desfăşura în anul 2010. „Sunt 58 de blocuri care au intrat în februarie în programul de reabilitare. Sunt alocaţi 3,2 milioane lei, din care 1,4 milioane lei pentru proiectare şi 1,8 milioane lei pentru execuţie. În 20 iulie a fost deschiderea ofertelor pentru proiectare. În cursul lunii septembrie, după ce vor fi gata Studiile de Fezabilitate, acestea vor trebui aprobate în cadrul Asociaţiilor de Proprietari. După aceea, se aprobă şi în Consiliul Local. Mai apoi demarăm proiectul tehnic, cu detaliile de execuţie şi caietul de sarcini pentru licitaţia de execuţie a lucrărilor".

JUSTIFICAREA SCUMPIRII

Administratorii s-au arătat nemulţumiţi de faptul că Primăria a scumpit căldura încă de la începutul anului, cu justificarea găsirii de fonduri pentru finanţarea pe care Primăria este obligată să o asigure în programul de reabilitare termică. „Conducerea ULAL a adus la cunoştinta participanţilor un adevăr şocant: Aradul nu a fost cuprins în programul guvernamental multianual privind creşterea performanţei energetice a blocurilor de locuinţe pe anul 2009. Şi atunci, de ce a fost nevoie să suporte populaţia Aradului aberanta scumpire a gigacaloriei începând cu 01.03.2009? Rezultatele acestei binefaceri îşi vor arăta consecinţele abia în această iarnă", a declarat Vasile Arion. Rămâne de văzut, la toamnă, care va fi impactul scumpirii căldurii şi dacă autorităţile locale vor da curs invitaţiei ULALA de a participa la strângerea banilor de cheltuieli de la locuitorii de la blocuri.

Locuri de joacă din Alba

Primăria înfiinţează cinci noi locuri de joacă, plătind pentru echipamente şi montare 38.000 de euro.

SIMONA BUTARU
simona.butaru@informmedia.ro

Arad - O firmă din Sebeş, judeţul Alba, ne va amenaja cinci noi locuri de joacă în municipiu. Primăria a organizat o licitaţie pentru „Achiziţie, montare şi împrejmuire locuri de joacă pe domeniul public al Municipiului Arad", licitaţie care a fost atribuită la un preţ mult mai mic decât preţul maxim pe care instituţia a anunţat că este dispusă să-l achite. La licitaţie au participat patru firme. Valoarea totală pe care Primăria a anunţat că ar putea-o plăti pentru amenajarea spaţiilor de joacă este de 252.100,84 lei.

Firma câştigătoare, însă, s-a mulţumit cu 161.461 lei, peste 38.000 de euro. Până în prezent, la nivelul municipiului Arad sunt monitorizate 63 de locaţii în care sunt amenajate spaţii de joacă pentru copii.

„Întrucât cererile pentru amenajarea unor astfel de locaţii sunt tot mai numeroase şi pentru repartizarea lor cât mai uniformă pe domeniul public, se impune creşterea numărului acestor locaţii. În acest scop se urmăreşte achiziţionarea unor elemente de joacă care să nu dăuneze mediului, să aducă posibilitatea copiilor de a evolua putând să se joace şi să se mişte în acelaşi timp, să-şi dezvolte abilităţile fizice, sociale, creativitatea, percepţia senzorială şi care să prezinte siguranţă, fiabilitate, estetică", menţionează reprezentanţii Primăriei.

Fibră de sticlă şi pavele moi

Echipamentele de joacă vor fi realizate preponderent din lemn şi fibră de sticlă. Vor fi montate leagăne mari şi mici, pentru diferite grupe de vârstă. Firma câştigătoare se va ocupa şi de realizarea, în perimetrele de aterizare ale toboganelor, leagănelor şi balansoarelor, a unor suprafeţe prevăzute cu pavele de cauciuc „care să prevină accidentarea copiilor în caz de cădere". Locurile de joacă vor fi împrejmuite cu gard de plasă de culoare verde.

DOI ANI GARANŢIE

Potrivit datelor din caietul de sarcini, „perioada de garanţie a echipamentelor achiziţionate va fi de 24 de luni, perioadă în care se vor asigura în mod gratuit piesele de schimb necesare înlocuirii celor deteriorate din vina fabricantului/furnizorului." Totodată, lucrările efectuate vor avea o perioadă de garanţie de un an.

Echipamentele de joacă vor fi realizate din lemn şi fibră de sticlă (Foto: FAN)

Un singur ofertant la benzină (Foto: S.B.)

Mii de litri de carburanţi pentru Primărie

Un singur ofertant s-a arătat interesat de intenţia Primăriei de a cumpăra carburanţi.

Arad (S.B.) - Un singur ofertant s-a arătat interesat să furnizeze combustibil Primăriei. La licitaţia organizată de instituţie pentru achiziţionarea de benzină şi motorină pentru maşinile aflate în parcul auo al instituţiei s-a prezentat o singură firmă, care... a şi câştigat. Oferta făcută de firma care comercializează combustibil a avut aceeaşi valoare ca şi preţul maxim pe care Primăria s-a arătat dispusă să îl plătească pentru furnizarea de carburanţi. Contractul a fost semnat pe valoarea de 21.428 lei. Potrivit caietului de sarcini publicat, autorităţile locale doresc „achiziţionarea unei cantităţi de 4.936 litri benzină fără plumb şi 1.298 litri motorină necesară parcului auto al Primăriei Municipiului Arad".

RECLAMĂ

PE SCURT

• **Stadion.** Proiectul de modernizare a stadionului din Şiria are toate şansele să fie în curând demarat. Conform celor discutate la întâlnirea preşedinţilor asociaţiilor de comune cu membrii guvernului, de la Mamaia, vor fi finanţate de către guvern proiectele până la poziţia 1.000. Primarul Şiriei este optimist, întrucât proiectul său este pe poziţia 600.

PRM-iştii, gata de alegeri (Foto : S.T.)

Pregătiri de conferinţă

Arad (S.T.) - Comitetul de organizare a Conferinţei Judeţene de alegeri a PRM Arad a stabilit că aceasta va avea loc în data de 30 august, la Casa Sindicatelor, cu începere de la ora 10,00. Conform celor declarate de către organizatori (Dorin Filip-candidat la funcţia de preşedinte, Mihai Burcău, Iosif Creţiu, Teodor Ţica, Sandu Neagoe şi Ancuţa Camelia), sunt invitaţi toţi membrii PRM, dar dreptul la vot pentru fiecare organizaţie va fi conform normei de unu la zece. Cei prezenţi la conferinţa de presă de ieri au ţinut să precizeze că doresc o transparenţă totală, pentru ca reconstrucţia PRM Arad să se facă pe o bază solidă, prin vot democratic. Prim-vicepreşedintele organizaţiei municipale, Sandu Neagoe, a anunţat că şi organizaţia municipală va fi practic reconstituită şi că nu se mai poate vorbi despre „aripi" în PRM Arad. Toţi vechii membri PRM, care, din diverse motive, au fost marginalizaţi, vor fi reactivaţi. La Conferinţa Judeţeană, condusă de Gheorghe Funar, este invitat inclusiv Valentin Paul Neamţ, care este, încă, preşedinte interimar şi va putea candida.

AICI E LOCUL CARIEREI TALE!
www.romjob.ro
PORTAL NATIONAL DE LOCURI DE MUNCĂ!

Cuvinte norocoase!

Concursul „Cuvinte norocoase!" continuă. Completaţi toate integramele din perioada 5-20 august a.c. şi trimiteţi-le, împreună cu un (singur) talon de concurs, pe care îl găsiţi alături, pe adresa JURNAL (str. Poetului nr. 1C sau B-dul Revoluţiei nr. 81), până în data de 24 august a.c. Plicurile cu cele 14 integrame completate şi talonul de concurs aferent, completat la toate rubricile, pot fi depuse şi direct la sediul Redacţiei. În urma unei extrageri care va avea loc în data de 27 august a.c., cel mai norocos fidel al integramelor va câştiga un obiect de uz casnic. Extragerea va avea loc în prezenţa unei comisii. La acest concurs nu pot participa angajaţii Inform Media şi nici rudele acestora de gradele I şi II.

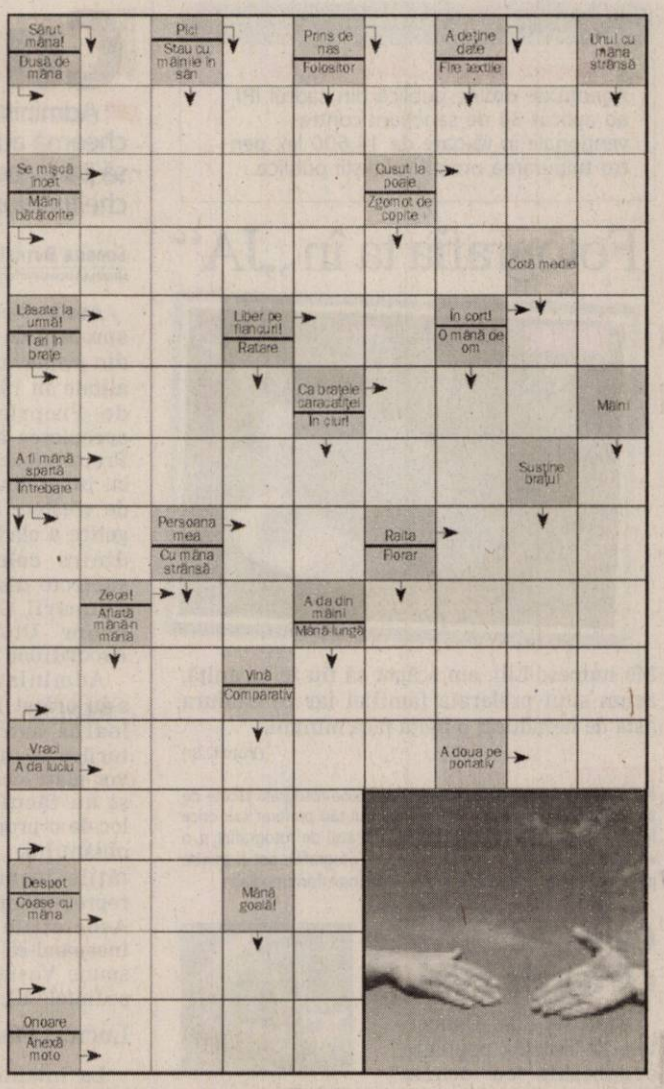

Soluţia integramei din numărul precedent: P - P - VAL - TAPINA - AL - DESISURI - NU - OT - TIV - RAI - PACE - AER - CO - EZ - P - BRUMA - I - APUSI - XA - AS - BD - LU - ASTA - INEL - AICI - RAM - UR - EN - EP - C - PLINE - ENOT

Nume.....Prenume.....
Adresa.....
Tel.....Localitatea.....
Sunteţi abonat la **Jurnalul arădean**? DA ☐ NU ☐
JURNAL ARĂDEAN

REŢETA ZILEI

Desert Amarena (nucă)

Ingrediente: 200 g frişcă dulce, 2 linguri Nutella, 250 g brânză dulce, 2-3 linguri lichior Amaretto, 2 linguri zahăr, 50 g nuci, 4 linguri de cireşe (borcan), foarte puţin unt pentru prăjirea nucilor.

Mod de preparare: Încălzim frişca lichidă şi topim Nutella în ea, punem peste noapte în frigider. A doua zi batem bine frişca şi nutella. Brânza o amestecăm cu lichiorul. Într-o tigaie topim zahărul, adăugăm numai puţin unt (hai să fie cât o jumătate de nucă). Amestecăm puţin, lăsăm zahărul să prindă puţină culoare. După ce nucile s-au mai răcit puţin, le tocăm cu cuţitul. Se pot pune în câte un pahar de formă mai lunguiaţă, brânza, apoi o lingură de cireşe, deasupra frişca. Poftă bună!

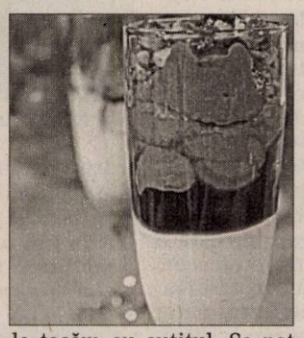

ARAD ON LINE www.aradon.ro
Pentru mai multe reţete: http:/www.culinar.ro

CITIRE APOMETRE

Vineri, 21 08 2009 - cartierul Aurel Vlaicu: blocuri Z9 - Z34, Z3 - Z8, „B", „C"„P", X1 - X42, „I", „U", „Y", Fraţii Neumann, Orăştie, Slănic, Haţeg; zona Confecţii: blocuri L. Rebreanu, Târgului, N. Oncu, Streiului, Baladei, Rodnei; cartier Faleza Sud blocuri; cartierul Şega: Cocorilor, Pelinului, Vrabiei, Cucului, Muşeţel, Ileana Cosânzeana, A. Purice, H. Coandă, Biruinţei; cartierul Pîrneava: Clujului cu soţ, Ghe. Doja, C. Ignat, Dorobanţilor; cartierul Drăgăşani:Hunedoarei, Sibiului, B. Lăutaru; zona Centru:Ghe. Barițiu, L.Szantay, Meţianu, Românului, p-ţa Catedralei, Academia Teologică, E. Gojdu, Tr. Buteanu, A. Gavra, S. Tekelea, Preparandiei, Florilor, p-ţa Domokoş, Dornei, M. Scaevola, Revoluţiei, I. C. Brătianu, p-ţa Luther, G. Coşbuc, S.Balint, A. Cotruş

PROGRAME TV

TVR 1

07:30 **Don Juan îndrăgostit**
08:30 **Garantat 100%.** (R)
09:50 **Dănutz S.R.L.** - Prima parte (R)
10:40 **Dănutz S.R.L.**- Partea a doua (R)
11:50 **Giuvaierul palatului.** (serial, Coreea, 2003)
13:00 **Armăsarul sălbatic.** (animaţie, Australia, 1998)
13:30 **Curiosul cimpanzeu George (SUA 2006)**
14:00 **Telejurnal**
14:45 **Cerbul de Aur forever**
14:50 **Festivalul George Enescu 2009**
15:35 **Spectacol de circ internaţional**
16:00 **Odiseea**
16:30 **SuperFotbal - Magazin UEFA Champions League**
17:10 **Giuvaierul palatului.** (serial, Coreea, 2003)
18:20 **Don Juan îndrăgostit**
19:25 **Sport plus Formula 1**
19:30 **Cerbul de Aur 2009 – Avanpremieră**
19:40 **Sport**
20:00 **Telejurnal Meteo**
21:10 **Festivalul Naţional de Muzică Uşoară Mamaia, 2009 (I)**
23:00 **Festivalul Naţional de Muzică Uşoară Mamaia, 2009 (II)**
24:00 **Telejurnal Sport Meteo**
00:15 **Filme Şoc: Scenariul ucigaş.** (thriller, SUA, 2005) Cu: Patricia Clarkson, Campbell Scott, Peter Sarsgaard. Regia Craig Lucas
02:05 **SuperFotbal Magazin UEFA Champions League.** (R)

Redacţia Jurnal TV nu îşi asumă răspunderea pentru eventualele modificări survenite în programele TV, după închiderea ediţiei.

PRO TV

07:00 **Ştirile Pro Tv**
10:00 **Totul pentru fetele mele.** (r)
12:00 **Tânăr şi neliniştit.** (r)
13:00 **Ştirile Pro Tv**
13:45 **Arestat la domiciliu.**, ep. 58
14:15 **O ultimă dorinţă.** (romantic, SUA, 2007)
16:00 **Tânăr şi neliniştit**
17:00 **Ştirile Pro Tv.** Vremea
18:00 **Mesaje de dincolo.**, ep. 13, anul III
19:00 **Ştirile Pro Tv.** Sport Vremea Din mijlocul evenimentelor, reporterii transmit cele mai noi şi complete ştiri. Nevoia oamenilor de a fi mereu informaţi a determinat apariţia dinamică a acestui jurnal. De la Ştirile PRO TV nu lipsesc subiectele externe de mare interes şi corespondenţele din centrul evenimentelor importante desfăşurate pe glob, la fel ca şi cele mai importante repere ale zilei în curs.
20:30 **Serviţi, vă rog!.** (divertisment)
21:45 **Asasini.** (acţiune,)
00:30 **Cobra 11 în alertă**
01:30 **Haos în dragoste.** (dramă, SUA,1999)
03:30 **Arestat la domiciliu**
04:00 **Happy Hour.** (r)
04:45 **România, te iubesc!.** (r) Echipa Ştirilor Pro Tv îşi propune cu fiecare ediţie să facă dezvăluiri remarcabile pentru românii şi să le arate realitatea care nu se vede cu ochiul liber. Duminică de duminică, timp de 60 de minute, Cristian Leonte şi invitaţii săi, corespondenţii Ştirilor Pro Tv Paula Herlo, Carmen Avram şi Alex Dima, jurnaliştii care au investigat cazurile ce urmează să fie prezentate în emisiune.

Redacţia Jurnal TV nu îşi asumă răspunderea pentru eventualele modificări survenite în programele TV, după închiderea ediţiei.

ANTENA 1

06.00 **Observator.** cu Mihaela Călin
09.00 **În gura presei cu Mircea Badea.** Mircea Badea realizează o nonconformistă revistă a publicaţiilor sub titlul În gura presei.
10.00 **Fast Food (s)**
10.30 **Divertisment: Gogomanii**
11.00 **Film artistic (r)**
13.00 **Observator cu Simona Gherghe**
14.00 **Carmelita (s)**
16.00 **Observator**
16.45 **Film artistic**
19.00 **Observator.** cu Alessandra Stoicescu şi Lucian Mândruţă Sport Meteo Observatorul de la 19, prezentat de către Alessandra Stoicescu şi Lucian Mândruţă în timpul săptămânii şi de Gabriela Vrânceanu-Firea, în weekend, le oferă telespectatorilor ştiri de televiziune de diverse subiecte, locaţii, imagini sau sunet.
20.30 **Film artistic**
22.30 **Film artistic**
03.45 **Carmelita.** (r) În oraşelul pitoresc în care locuieşte baronul ţigan Baro Zaretsky soseşte vechiul său prieten, Bejbut Astakhov, alături de şatra sa. Cu mulţi ani în urmă, cei doi buni prieteni au hotărât să-şi căsătorească fiii atunci când vor împlini vârsta potrivită. Atrăgătorul Miro, fiul lui Bejbut, şi frumoasa Carmelita, fiica lui Baro pot împlini visul părinţilor lor.

Redacţia Jurnal TV nu îşi asumă răspunderea pentru eventualele modificări survenite în programele TV, după închiderea ediţiei.

HBO

06:00 **Insula din vis.** Comedie, SUA, 2008.
07:35 **Un gentleman la New York.** Comedie, SUA, 1988. Regia: Pat O'Connor.
09:10 **De la capăt.** Dramă, Italia, 2008. Regia: Anna Negri.
10:45 **Cei patru fantastici: Ascensiunea lui Silver Surfer.** SF, SUA, 2007. Regia: Tim Story.
12:15 **Hannah Montana & Miley Cyrus: Best of Both Worlds.** Muzical, SUA, 2008.
13:30 **La 25 de ani mă sinucid.** Comedie, SUA, 2005.
15:00 **Podul către Terabithia.** Aventuri, SUA, 2007.
16:35 **Soldatul din Lumea Nouă.** Comedie, Franţa, 2007.
18:10 **Supercâine.** Animaţie, SUA, 2007. Regia: Frederick Du Chau.
19:30 **Cinema, cinema, cinema**
20:00 **United States of Tara Ep. 7:** Schimbări. Comedie, SUA, 2009
20:30 **United States of Tara Ep. 8:** Abundenţă. Comedie, SUA, 2009
21:00 **United States of Tara Ep. 9:** Posibilitatea. Comedie, SUA, 2009
21:40 **Australia.** Documentar, România, 2009. Regia: Claudiu Mitcu
22:50 **Mici copii.** Dramă, SUA, 2006. Regia: Todd Field. Cu: Kate Winslet, Jennifer Connelly, Patrick Wilson, Jackie Earle Haley, Gregg Edelman
01:05 **Adolescenţi normali.** Dramă, SUA, 2007. Regia: Beth Schacter. Cu: Amber Tamblyn, Ashton Holmes, Kelli Garner, Stephen Colletti, Daryl Sabara

TVR 2

09:00 Videoterapia (r) 10:00 Oraşele lumii (doc.) 10:30 Telejurnal 11:00 Doi care doinesc (r) 11:30 Miracole (s) 12:30 Dovadă de iubire (s) 13:30 Idei strălucite (doc.) 14:00 Teleshopping 14:30 Utopia 15:00 Împreună în Europa! - Magazin interetnic 16:00 Carabinieri (s) 17:00 Miracole (s) (r) 18:00 Jurnalul Euronews pentru România 18:15 Călător prin lume (doc.) 18:30 Oraşele lumii (r) (doc.) 19:00 Pescar hoinar 19:30 Jamie în Italia (doc.) 20:10 Atletism: Campionatul Mondial.

AXN

09:00 Stăpânul fiarelor III Aventuri, SUA, 2001. 10:00 Poliţia portuară IV Acţiune, SUA, 1999. Cu: Colin Friels 10:55 Zoom 11:00 Schimbul trei III Dramă, SUA, 2001. 12:00 Spitalul All Saints VII 13:00 Reţeaua terorii I 14:00 Stargate SG-1 IV 15:00 Stargate SG-1 IV 16:00 The Amazing Race IX 16:55 Zoom 17:00 Stăpânul fiarelor III 18:00 Spitalul All Saints VII 19:00 Stargate SG-1 IV 20:00 Stargate SG-1 IV 20:55 Zoom 21:00 Reţeaua terorii I

CINEMAX

07:00 Prietenul prietenei mele 08:40 Momente veşnice 10:45 Raza verde Dramă, Franţa, 1986. Regia: Eric Rohmer. 12:20 Presimţirea Dramă, Franţa, 2006. 14:05 53 de zile de iarnă 15:30 Interpreta 17:05 Prietenul prietenei mele 18:45 Cei doi Jake 21:00 Antrenorii 23:00 O cauză arzătoare 00:40 La colţ 02:15 O viaţă în puşcărie 03:45 Urăsc filmele muzicale 04:15 Cei doi Jake 06:30 Cafeneaua vedetelor - Festivalul de film de la Karlovy Vary

PRIMA TV

09:45 Super recorduri 10:30 Nimeni nu-i perfect 11:00 Walker, polițist texan - serial acțiune, SUA (r) 12:00 Teleshopping 12:30 Pinocchio în spatiu - desene animate 13:30 Camera de râs 14:00 Teleshopping 14:30 Dragoste în stil indian - telenovelă, India 2000 15:00 Focus 15:30 Walker, polițist texan - serial acțiune, SUA 16:30 SMURD – Misiune Posibilă 17:00 Santier in lucru 18:00 Focus 18 19:30 Cireașa de pe tort 20:30 Ținta vie (acțiune, SUA 1993) 22:30 Fularul de la Kiss FM

PRO CINEMA

09:15 Anturaj (sezonul II) (r) 10:30 Batman (sezonul II) 11:00 Captain Planet (s) 11:30 Happy Hour (redifuzare) 12:30 Teo (r) 13:30 Teleshopping 13:45 Aloha, Scooby Doo! (r) 15:00 Soțul și soția (r) 16:00 Megastar: Gwyneth Paltrow (sezonul II) 16:30 Bau, Bau: Greșeli din lumea filmului 16:45 Prințesa și bobul de mazăre 18:30 Dădaca (s) 19:00 Serii fara limite: Soțul și soția (s) 20:00 E-Ring (s) 21:00 Anturaj (sezonul II) 22:00 Hărțuire sexuală (dramă)

ANTENA 2

09:00 Incredibil dar adevărat (r) 10:00 Odraslele Hollywood-ului (r) 10:20 Teleshopping 11:00 Dincolo de aparențe (r) 12:00 Celebri sau nu la Mihaela Tatu (r) 13:00 Agentul VIP (r) 14:35 Teleshopping 15:00 Trăiește Sănătos 16:45 Adevăr sau baliverne 18:00 It's show time! (cu Oana Mares) 19:15 Azi în trecut 19:30 Antena 2 Special (cu Carmen Toma și Florin Condurateanu) 21:00 Agentul VIP (talk show cu Cristian Brancu) 23:00 Stele sub lupă (cu Ilinca Vandici)

ACASĂ

10:00 Celebritate (s) 11:30 Tequila cu suflet de femeie (s) 12:45 Betty cea urâtă (s) 14:15 Văduva Blanco (s) 15:30 Valeria (s) 16:25 Vremea de ACASĂ 16:30 Valeria (s) 17:30 Poveștiri adevărate 18:30 Focul iubirii (romantic, Televisa, Mexic, 2008) Cu: Adela Noriega, Eduardo Yanez, Nora Salinas, Jorge Salina 19:30 Dona Barbara (s) 20:30 Fără sâni nu există Paradis (s) 22:00 Poveștiri de noapte – emisiune prezentată de Cabral și Mircea Solcanu (div.) 23:00 Clona (s)

B1

09:30 Teleshopping 10:00 Briefing (r) 11:00 Teleshopping 12:00 ȘTIRI cu Ioana Reit 12:30 Teleshopping 13:30 Documentar: Salutări de la Mamaia 14:00 Dreptatea (r) 17:00 PASUL FORTUNEI realizator Urania 19:00 6!VINE PRESA SĂPTĂMÂNA MONDENĂ cu Roxana Iliescu 20:00 TRENUL VIEȚII realizator Liana Stanciu 22:00 CODUL LUI ORESTE realizator Oreste Teodorescu 00:00 Ghici cine vine la striptease (r) 00:30 6!Vine Presa Săptămâna Mondenă (r)

HALLMARK

10:00 SACRIFICIU DIN DRAGOSTE. 12:00 DRAGOSTEA ÎNVINGE TOTUL. 14:00 CRIMELE DIN MIDSOME IX. 16:00 MISTERUL DIN VESTUL SĂLBATIC. 18:00 CRIMELE DIN MIDSOME IX 20:00 O SLUJBĂ PENTRU VICTORIA. La numai 22 de ani, Victoria Walker are „la activ" o condamnare iar judecătorul îi dă de ales între a-şi lua o slujbă sau a merge la închisoare. 22:00 WITHIN THESE WALLS AKA THE LAST CHANCE 00:00 REVERBERAȚIILE UNEI CLIPE.

TVR CULTURAL

09:40 Zodiac (r) 10:00 Istoria aproape (r) 10:30 Simetrii (r) 11:00 Sclavii Internetului (doc., Franța, 2007) (r) 11:55 Cu rolele prin București (r) 12:50 Istoria literaturii române (r) 13:00 La porțile ceriului (r) Gazda emisiunii Grigore Leșe 16:20 Momentart (r) 16:30 Minorități - Emisiune în limba germană 17:00 Români de top (r) 17:30 Lecția de privit (r) 17:55 Inventii uitate 2009 20:00 Istoria Europei în documente și sigilii 20:30 Work in progress (r) 21:00 Heaven tonight

M1

6:50 Răsărit de soare 10:00 Pentru copii 10:55 Serial: Vecini 12:05 Piața principală 13:01 Știri, sport 14:20 Emisiuni regionale 15:05 Trecătoarea 15:35 Ora închiderii 16:25 Peștele în apă 16:55 Serial: Orășelul nostru 18:45 Sezon 2009 19:15 Serial: Miracole 19:45 Serial: Momentele vieții 20:30 Știri, sport 21:10 Serial: Viața în Africa 22:05 Serial: În linia de foc

Nu ne asumăm răspunderea pentru modificările survenite în programe.

DISCOVERY

12:00 În viteza a cincea 13:00 Cum se fabrică? 14:00 Vânătorii de mituri 15:00 Proiecte de vis 16:00 L.A. Ink – Arta tatuajelor 17:00 Meserii murdare 18:00 O pradă mortală 19:00 Cum se fabrică diverse lucruri? Această serie ne arată cum se fabrică cele mai obișnuite și mai prozaice lucruri. 20:00 Tehnici esențiale de supraviețuire 21:00 Criminali în serie 22:00 Fenomene stranii 00:00 Adevăratul loc al crimei 01:00 Dosarele FBI

PE SCURT

- **Plăţi.** Banii pentru cererile de sprijin pe suprafaţă pentru 2009 vor fi date începând cu 16 octombrie, a declarat,ieri, directorul general al Agenţiei de Plăţi şi Intervenţie pentru Agricultură (APIA). Verificarea cererilor de plată se realizează prin controale administrative şi controale pe teren.

Cotuţiu, la pensie

Arad (A.B.) - Judecătoarea Cotuţiu iese la pensie. Cunoscută în Arad pentru activitatea sa din cadrul instanţelor, pentru cea didactică, dar şi pentru scandalurile din jurul deciziilor luate de magistrat, judecătoarea Cotuţiu părăseşte instanţa de contencios administrativ a Tribunalului Arad pe 14 septembrie. Preşedintele Traian Băsescu a semnat o serie de decrete de eliberare din funcţii printre care şi decretul pentru eliberarea din funcţie a doamnei Cotuţiu Aurelia, judecător cu grad de curte de apel la Tribunalul Arad.

Premieră regală

Arad (A.B.) - Premieră la Zilele Aradului. La conferinţa ştiinţifică de astăzi, care are loc în sala 63 a Palatului Administrativ, va fi prezentată şi diploma decret prin care Aradul a fost declarat Oraş Liber Regesc. Diploma va fi prezentată pentru prima dată la Primăria Arad într-o vitrină şi va putea fi admirată şi a doua zi cu ocazia şedinţei festive CLM. Conferinţa ştiinţifică Istoria Aradului, organizată de Primăria Arad şi Asociaţia "Ştefan Cicio Pop", are loc astăzi, cu începere de la ora 9.00.

„Miorița Ca"

Arad (V.F.) - După lansarea volumului „Frumuseţi de lângă noi", marţi seara, la Teatrul Vechi a fost prezentat spectacolul „Miorița Ca", realizat de compania Teatrul Pit. „Miorița Ca" *(foto)* îi are ca protagonişti pe Ioan Peter şi Florin Covalciuc şi a avut premiera în cadrul ediţiei din acest an a Festivalului Underground Arad – fun. După cum ne mărturisea Ioan Peter la acea vreme, „Miorița Ca" este un spectacol viu, care evoluează odată cu trecerea timpului. Un motiv în plus pentru cei care au revăzut producţia. Pentru toţi a fost, însă, o interesantă întâlnire cu balada Miorița în viziunea Teatrului Pit.

Parcările aşteaptă... tramvaiul!

Toate termenele pentru redeschiderea parcărilor mediane au fost depăşite, fiind din nou amânate.

SIMONA BUTARU
simona.butaru@informmedia.ro

Arad - Parcările mediane de pe Bulevardul Revoluţiei, deşi sunt reabilitate de mai mult de o lună, întârzie să fie redeschise. Potrivit informaţiilor furnizate de Primărie cu mai mult timp în urmă, redeschiderea parcărilor dintre liniile de tramvai din zona centrală depinde de montarea noilor şine şi de amenajarea trecerii la nivel cu liniile de tramvai la intrarea şi ieşirea din parcare. Toate termenele avansate pentru redeschiderea parcărilor au fost, însă, depăşite. La începutul lunii trecute, Primăria anunţa că în aproximativ două săptămâni situaţia va fi remediată. După trecerea acelui termen, s-a mai anunţat o amânare cu o săptămână. De curând, am fost informaţi că termenul a suferit o nouă amânare. De data aceasta de... aproape o lună!

Se montează şine

Redeschiderea parcării mediane din zona Dacia se estimează a fi făcută abia la mijlocul lunii viitoare. „Se lucrează la montarea şinelor în zona Ziridava. Trei dintre trecerile peste liniile de tramvai, la intrarea şi ieşirea din parcare sunt gata, la nivel de betonare", spune Corina Drăghici, purtător de cuvânt al Primăriei Arad.

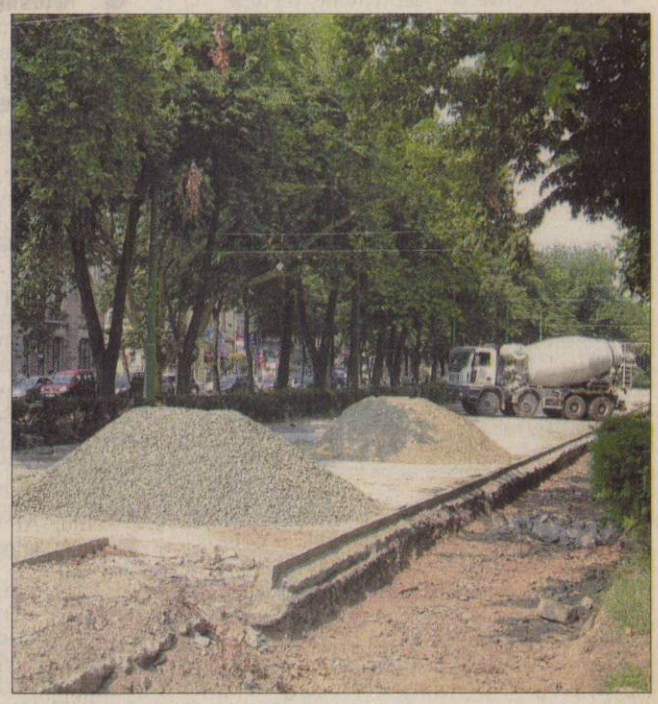

Parcări pe post de depozit de materiale în centru (Foto: A.B.)

PARCAREA-DEPOZIT

Cea de a doua parcare mediană, din apropierea Primăriei, nu va fi redeschisă în curând. Termenul de peste o lună va fi valabil doar în cazul parcării de la Dacia. Asta, deoarece în prezent parcarea de la Primărie este şi va fi folosită, informează autorităţile, în cu totul alt scop: cea de zonă de depozitare pentru diferite materiale de construcţii folosite la reabilitarea staţiilor de tramvai!

JURNAL ÎNTREABĂ: *„Credeţi că Aradul ar putea să producă tramvaie ultramoderne?"*

Cristina Stănuş: Poate va veni ziua în care se va depăşi stadiul de proiect.

Florica Coroin: Economia Aradului va creşte semnificativ.

Eugenia Bănişor: Se vor crea noi locuri de muncă, iar transportul va fi mai de calitate.

„Normal că ar putea, doar că cei din conducere nu doresc acest lucru. Poate va veni ziua în care se va depăşi stadiul de proiect," consideră **Cristina Stănuş.** Unii spun că va creşte economia Aradului. „Da, cred că la Arad se vor produce tramvaie moderne, astfel, economia Aradului va creşte semnificativ, fiind singurul oraş din România care produce tramvaie," precizează **Florica Coroin.** Alţii spun că vom avea transport mai de calitate. „Cred că se vor produce tramvaie în Arad, iar acest lucru este binevenit. Se vor crea noi locuri de muncă," susţine **Eugenia Bănişor.** Unele voci spun că datorită oamenilor nu vom avea niciodată tramvaie moderne. „Nu neg faptul că se vor produce tramvaie ultramoderne, dar atâta timp cât călătorul nu ştie să păstreze curăţenia în tramvai, dacă este murdar tot urât este," menţionează **Viorica Tinte.** Majoritatea sunt de părere că producţia de tramvaie va creşte economia Aradului. „Cred că totul depinde de modul în care ştiu să negocieze şefii de la Astra Vagoane cu cei de la Siemens. Acest lucru va fi un atuu important pentru economia Aradului," punctează **Violeta Mureşan Diaconescu.** Şi alţii sunt de aceeaşi părere. „Aradul ar putea deveni primul oraş din România care produce tramvaie, iar acest lucru va face ca economia să crească," spune **Olimpia Mureşan.**

Viorica Tinte: Oricât de modern ar fi tramvaiul, dacă este murdar tot urât este.

Violeta Mureşan: Acest lucru va fi un atuu important pentru economia Aradului.

Olimpia Mureşan: Aradul ar putea deveni primul oraş din România care produce tramvaie.

Firmele mici, cu mâna întinsă

Număr mare de proiecte depuse pentru bani nerambursabili destinaţi microîntreprinderilor.

SIMONA BUTARU
simona.butaru@informmedia.ro

Arad - Peste 40% din proiectele depuse pe euroregiune pentru obţinerea de fonduri nerambursabile vizează dezvoltarea microîntreprinderilor. 186 de proiecte au fost depuse, până în prezent, la sediul Agenţiei pentru Dezvoltare Regională Vest (Organism Intermediar pentru implementarea Programului Operaţional Regional 2007 – 2013), în vederea solicitării de finanţare nerambursabilă prin Programul Operaţional Regional 2007 – 2013 (POR 2007 - 2013). Dintre acestea, au fost contractate până în prezent 49 de proiecte, valoarea finanţării nerambursabile a acestora fiind de 80 milioane euro.

Afacerile primează

De departe, cele mai multe proiecte depuse pentru obţinerea finanţării nerambursabile vizează dezvoltarea microîntreprinderilor. În total, 79 de proiecte pe domeniul major de intervenţie 4.3 – „Sprijinirea dezvoltării microîntreprinderilor". Pe locurile următoare se situează „Reabilitarea şi modernizarea reţelei de drumuri judeţene, străzi urbane – inclusiv construcţia/ reabilitarea şoselelor de centură", pentru care au fost depuse 35 de proiecte, respectiv, „Planuri integrate de dezvoltare urbană", unde sunt depuse 24 de proiecte. Proiectele depuse mai vizează infrastructura serviciilor de sănătate, serviciilor sociale, bazele operaţionale pentru intervenţii în situaţii de urgenţă etc.

Zeci de proiecte depuse vizează microintreprinderile (Foto: FAN)

FRÂNĂ LA DRUMURI

Întrucât în Regiunea Vest, valoarea totală solicitată prin proiectele depuse şi aflate în proces de evaluare şi selecţie depăşeşte cu mai mult de 50% valoarea totală alocată pentru acest domeniu de intervenţie, Ministerul Dezvoltării Regionale şi Locuinţei a decis suspendarea depunerii de cereri de finanţare pentru această componentă începând cu 31 august 2009.

PE SCURT

• **Opt ore.** De la 1 septembrie, medicii de la spitalele de stat vor avea program de opt ore. Ministerul Sănătăţii a hotărât să-i treacă pe lucrătorii din sănătate la sistemul european de muncă. Iar asta înseamnă că medicii vor pierde din orele pe care le prestează în clinicile private. Măsura Ministerului e criticată de medici.

COMENTARIUL ZILEI

Săbii deasupra pruncilor

SIMION TODOCA
simion.todoca@informmedia.ro

Încrâncenata bătălie pe legile învăţământului creează imaginea a două săbii care se ciocnesc perpetuu deasupra capetelor unor prunci nevinovaţi. Încăpăţânarea ambelor părţi în susţinerea variantei proprii se explică prin miza extrem de mare în perspectiva alegerilor prezidenţiale. Niciuneia dintre părţi nu îi pasă nici cât negru sub unghie dacă învăţământul românesc va deveni sau nu performant, mulat pe nevoile şi specificul socialului românesc, pe nimeni nu interesează raportul între „producţia" de intelectuali, ingineri sau filosofi şi cea de tinichigii, ospătari sau instalatori.

La ora actuală, cel care cedează în această încăierare pierde puncte importante în bătălia pentru Cotroceni şi, mai ales în bătălia pentru rămânerea la guvernare. Pentru că, indiferent cine va câştiga alegerile prezidenţiale, se va forma un nou guvern, din care fie PSD, fie PD-L nu va mai face parte. Va fi jale mare şi scrâşnirea dinţilor, nu atât din partea celor care îşi vor pierde fotoliile de miniştri, cât din partea marilor sau micilor baroni locali ai ambelor partide. Partidul care pierde această bătălie se va duce vertiginos aproape de dezintegrare, prin exodul masiv la duşman. Mulţimile de directori şi directoraşi numiţi pe criterii politice vor face pe dracu' în patru să îşi păstreze funcţiile, trecând în cealaltă tabără, cu arme şi bagaje, însă există şi riscul să rămână după aceea cu buzele umflate.

Pe lângă aceasta, mai există o mizâ enormă, aceea care de douăzeci de ani încoace a împiedicat toate guvernele să facă ceea ce era simplu, logic şi necesar pentru ca învăţământul să funcţioneze cum trebuie, miza economică. Toate modificările legilor legate de educaţie au urmărit un singur scop : să permită celor aflaţi la putere să fure sume uriaşe din fondurile alocate sistemului, să le canalizeze spre clientela politică, spre cei care asigură funcţionarea partidului, fie şi în cel mai îndepărtat colţ de ţară. Sistemul jecmănirii a fost perfecţionat de către cei ajunşi la putere, orice prevedere legală de natură să îngreuneze hoţia la drumul mare fiind de urgenţă înlăturată. Legile care reglementează educaţia au devenit adevărate legi de favorizare a infractorului. Cu singurul amendament că este vorba doar despre infractorii partidului aflat la guvernare. Iar de câştigarea disputei depinde în mare măsură perpetuarea la guvernare. Tocmai de aceea este lupta atât de crâncenă...

Puţină răcoare Au mai rămas totuşi câţiva copaci ce oferă puţină umbră în zilele toride. (Foto: M.A.)

Părinţi pentru copiii nimănui

■ **În ultimii ani, tot mai mulţi arădeni apelează la adopţie pentru a-şi întregi familiile.**

DIANA DUŢU
diana.dutu@informmedia.ro

Arad - Procedura adopţiei durează aproape nouă luni, atât cât îi trebuie unui copil să se nască. „Parcă aşa e făcut..." - spune Aurora Lupaş, şef Serviciu protecţie de tip familial şi adopţie, în cadrul Direcţiei Generale de Asistenţă Socială şi Protecţia Copilului (DGASPC) Arad.

Etapele adopţiei

Orice familie care se gândeşte să adopte un copil trebuie să se adreseze Direcţiei. „După ce depune o cerere la noi, urmează evaluarea psiho-socială a familiei. La

Noi trebuie să ajutăm familiile care vor să adopte copii. Aceasta e misiunea pe care ne-a dat-o Dumnezeu

AURORA LUPAŞ

aceasta se adaugă participarea la cursurile de pregătire. După finalizarea etapei de atestare, familia primeşte un act din partea conducerii instituţiei noastre, prin care este declarată aptă să adopte un copil" - explică Aurora Lupaş.

Odată ce familia este atestată în vederea adopţiei, încep procedurile de potrivire cu un copil. Practic, în această etapă se stabileşte care este familia ce ar putea răspunde cel mai bine aşteptărilor unui copil. Mai întâi se face „potrivirea teoretică" - pe baza rezultatelor evaluării -, apoi urmează să se întâmple „potrivirea practică". Adică „mergem împreună cu familia la asistentul maternal, acolo unde, de regulă, se află copilul. Este o întâlnire foarte emoţionantă. Familia cunoaşte copilul şi are două zile la dispoziţie să ne spună dacă îi place copilul, dacă este de acord să continue vizitele de ataşament" - spune şefa Serviciului adopţii. În acest moment, familia solicită Direcţiei încredinţarea copilului în vederea adopţiei. Urmează vizitele de ataşament, cel puţin cinci la număr. „Dacă totul e OK, copilul merge acasă, în familie. Noi mergem în vizite la ei, din două în două săptămâni, şi vedem cum interacţionează, cum relaţionează familia cu copilul. Dacă totul e în regulă, următoarea etapă e încuviinţarea adopţiei" - susţine Aurora Lupaş.

Aceste ultime două etape se derulează prin tribunal. Odată ce adopţia e încuviinţată în justiţie, copilul poate fi considerat adoptat, cu acte în regulă, cu un nou nume de familie - cel al familiei adoptatoare. După ce e gata certificatul de naştere, DGASPC monitorizează familia, pe o perioadă de doi ani. O vizitează periodic şi îi asigură participarea la cursuri cu grupuri de suport, oferindu-i astfel şansa de a pune întrebări. „Sunt multe întrebări pentru că, în conformitate cu legea, copilul trebuie să ştie că este adoptat, iar familia trebuie învăţată cum să-i spună copilului că este adoptat. Şi, de multe ori, acest lucru se învaţă cel mai bine din experienţa altora..." - spune Aurora Lupaş.

Orice copil are nevoie de dragoste. Orice copil are dreptul la o familie (Foto: FAN)

Copiii, sufletul familiei

În ceea ce priveşte numărul copiilor adoptabili, Aradul stă bine la acest capitol comparativ cu alte judeţe. „Din copiii pe care-i avem, sunt acoperite cererile familiilor arădene. Dar sunt şi foarte multe familii din alte judeţe care vin la noi să adopte. Asta pentru că noi avem mai mulţi copii declaraţi adoptabili" - explică şefa Serviciului adopţii.

Pentru ca un copil abandonat să devină adoptabil, trebuie iniţiată şi parcursă o procedură complexă. Sunt copii abandonaţi de mamă în spital, imediat după naştere, sau copii neglijaţi în familie, luaţi în regim de urgenţă şi plasaţi la asistentul maternal. Sunt copii pe care familia naturală nu îi mai vrea. Copiii nimănui. Dar ei nu pot fi adoptaţi decât după ce Direcţia a făcut toate demersurile necesare pentru reintegrarea în familia naturală. Numai dacă aceste demersuri eşuează, numai dacă părinţii biologici şi rudele până la gradul IV renunţă în scris la copil, atunci poate începe procedura de adopţie.

În prezent, în evidenţele DGASPC figurează 15 copii adoptabili. Alţi 16 au fost încredinţaţi deja unor familii în vederea adopţiei. „Sunt familii foarte împlinite din punct de vedere material şi profesional, dar spun că viaţa nu are niciun sens dacă nu au un copil. Ne bucurăm foarte mult că putem să umplem acest gol într-o familie. Este o muncă extraordinar de frumoasă" - încheie Aurora Lupaş.

80% RROMI

Cei mai mulţi dintre arădenii care doresc să adopte, vor copii mici, de până la trei ani. Copiii care depăşesc acestă vârstă sunt încadraţi la categoria „greu adoptabili", alături de copiii rromi. DGASPC Arad a iniţiat campania „Copiii rromi sunt la fel ca ceilalţi" tocmai pentru a încuraja adopţia acestor copii care, de altfel, reprezintă 80% din totalul copiilor adoptabili. Campania are efecte pozitive. „Avem copii de rromi daţi la familii respectabile din Arad, la familii de intelectuali, care au venit şi ne-au spus că un copil rrom este un copil deosebit şi poate chiar mai sensibil decât un altfel de copil" - spune Aurora Lupaş.

Spune NU, mâncărurilor dubioase!

Arad (M.A.) - Inspectorii de la Comisariatul Regional pentru Protecţia Consumatorilor Arad vor fi la dipoziţia consumatorilor şi în zilele de sâmbătă şi duminică, iar inspectorii vor răspunde solicitărilor de urgenţă la telefonul 0257.257.049 Noul program face parte dintr-un proiect mai larg care vizează protejarea calităţii principalelor produse aflate în coşul zilnic, carne, pâine, lapte, ouă, brânză, orez, făină etc. Acţiunile de control se vor îndrepta şi ele, atât înspre producători şi importatori, cât şi spre punctele de vânzare directă, inclusiv reţelele de tip hypermarket.

Răzvan Sabău, directorul coordonator al CRPC Arad *(foto)* sugerează consumatorilor „ să refuze produsele care sunt prezentate într-un ambalaj necorespunzător şi care nu asigură integritatea produsului, produsele pentru care au îndoieli privind calitatea şi modul de informare prin etichetare; să refuze produsele care prezintă data durabilităţii minimale modificată sau depăşită şi mai ales să păstreze bonul de casă pentru a putea proba în cazul în care, în mod justificat, doresc să reclame calitatea/siguranţa unui produs. De asemenea, arădenii ar trebui să cumpere produsele alimentare doar din locurile special amenajate şi autorizate", a precizat directorul arădean.

Fetiţă piromană

Buteni (A.G.) - O fetiţă de cinci ani din Buteni a reuşit să provoace un incendiu de proporţii, după ce s-a jucat cu chibriturile în podul casei în care locuia. Miercuri, la ora 19:41, un apel telefonic la 112 anunţa faptul că o casă din Buteni a luat foc. Deplasaţi la faţa locului, pompierii au avut nevoie de o oră şi jumătate pentru a stinge incendiul, încheind intervenţia la ora 21:15. „Pompierii din cadrul Grupului Sebiş s-au deplasat cu două autospeciale, una cu apă şi una cu spumă, pentru a lichida incendiul. Au avut nevoie de peste o oră pentru a asigura zona", a declarat Sorina Ambruş, purtătorul de cuvânt al Inspectoratului pentru Situaţii de Urgenţă Arad (ISU). La finalul intervenţiei, pompierii au evaluat proporţiile focului: 40 de metri pătraţi de acoperiş distrus şi 15 metri liniari de streaşină, de la altă casă, carbonizaţi. „Valorea pagubelor incendiului se ridică la aproximativ 20.000 de lei, în timp ce bunurile salvate sunt în valoare de 150.000 de lei", a mai spus Sorina Ambruş. În tot timpul intervenţiei a existat riscul ca şi o altă casă, lipită de cea care ardea, să ia foc.

Control la Municipal

Arad (D.D.) - Controlul efectuat de Direcţia de Sănătate Publică la firma de catering care asigură hrana pacienţilor de la Spitalul Municipal se apropie de final. Cel târziu la începutul săptămânii viitoare, ar trebui să aflăm rezultatul verificărilor.

Până atunci, ştim doar că DSP a fost sesizată cu privire la o presupusă toxinfecţie alimentară. Mai exact, 27 de pacienţi internaţi în şase secţii ale spitalului - majoritatea la fizioterapie şi gastroenterologie - aveau până la trei scaune pe zi. Unul singur a avut 30 de scaune. S-a presupus că de vină ar fi parizerul pe care bolnavii l-au primit la micul dejun şi la cina din ziua anterioară apariţiei simptomelor. Analizele efectuate de Sanepid la probele alimentare au infirmat, însă, această ipoteză.

„Nu a fost toxinfecţie alimentară, ci doar o mică epidemie de boală diareică acută. Bolnavilor li s-au administrat antidiareice şi şi-au revenit. 90% dintre ei au fost deja externaţi" - precizează dr. Teodora Olariu, manager al Spitalului Municipal. Nu se cunoaşte încă ce anume a determinat epidemia de la Municipal. Inspecţia Sanitară de Stat continuă cercetările.

ARAD ONLINE
www.aradon.ro

PE SCURT

● Prea multe sindicate. Liderul SNPPC Marin Gruia a declarat că întâlnirea cu preşedintele Traian Băsescu a fost amânată, urmând a avea loc în perioada următoare, şi că Preşedinţia, prin consilerul Iulian Fota, a recunoscut că dintr-o eroare la întâlnirea de ieri au venit şi reprezentanţi ai altor sindicate.

Audierea, peste o lună

Bucureşti - Magistraţii Tribunalului Bucureşti au amânat ieri, pentru 16 septembrie, audierea omului de afaceri Dinu Patriciu în dosarul „Rompetrol", din cauză că unul dintre inculpaţi, Victor Eros, nu s-a putut prezenta, fiind plecat din ţară. Magistraţii au precizat că îl vor audia numai pe Patriciu în 16 septembrie, chiar dacă vor mai lipsi inculpaţi. Patriciu este judecat pentru: iniţierea unui grup de crimă organizată, spălare de bani în formă agravantă, asociere în vederea săvârşirii de infracţiuni, înşelăciune, delapidare, divulgare de informaţii cu caracter secret. Sursa: NewsIn

Întâlnire

Soci - Preşedintele în exerciţiu al Republicii Moldova, Vladimir Voronin, va avea azi o întrevedere în oraşul rus Soci cu preşedintele Federaţiei Ruse, Dmitri Medvedev, a treia din ultimele două luni dintre cei doi oficiali. Vizita are loc în contextul în care Partidul Comuniştilor condus de Vladimir Voronin a acumulat 48 de mandate la alegerile anticipate din 29 iulie, iar cele patru formaţiuni necomuniste au format coaliţia de guvernare Alianţa pentru Integrare Europeană, care va deţine 53 de mandate.

Pogea (Foto: FAN)

Pogea, amendat

Bucureşti - Ministrul Finanţelor Publice, Gheorghe Pogea, va fi nevoit să plătească statului suma de 48 de milioane lei vechi reprezentând contravaloarea amenzii dispusă de Curtea de Apel Bucureşti în urmă cu o lună, deoarece nu a plătit la timp salariile integrale către magistraţii instanţei supreme. Raportat la un salariu minim brut pe economie de 600 de lei, reiese că ministrul tebuie să plătească, pentru cele 40 de zile care au trecut de când magistraţii Curţii de Apel Bucureşti au obligat Ministerul Finanţelor Publice la deschiderea creditelor bugetare şi plata salariilor către Înalta Curte, o amendă în valoare de 4.800 lei.

Sursa: NewsIn

Echipaj Unsprezece dintre cei 15 membri ai echipajului - toţi ruşi - şi cei opt presupuşi piraţi - doi ruşi, doi letoni şi patru estoni - au sosit joi la Moscova venind din insulele Capului Verde. (Foto: EPA)

Europenii preiau deţinuţi

Washington - Guvernul american a obţinut angajamente din partea mai multor state europene să primească deţinuţi de la Guantanamo, în cadrul eforturilor sale de a închide centrul de detenţie controversat, relatează joi Washington Post. În total, nouă ţări din Uniunea Europeană poartă discuţii pentru a primi deţinuţi, potrivit ziarului, care citează oficiali din administraţia Obama sub acoperirea anonimatului. Patru dintre aceste ţări şi-au luat deja angajamentul să primească deţinuţi pasibili de eliberare, iar alte cinci studiază această posibilitate, potrivit ziarului. Luna aceasta, Portugalia s-a alăturat Bermudelor, Franţei, Irlandei şi insulei Palau, anunţând că este dispusă să primească deţinuţi de la Guantanamo.

Sursa: NewsIn

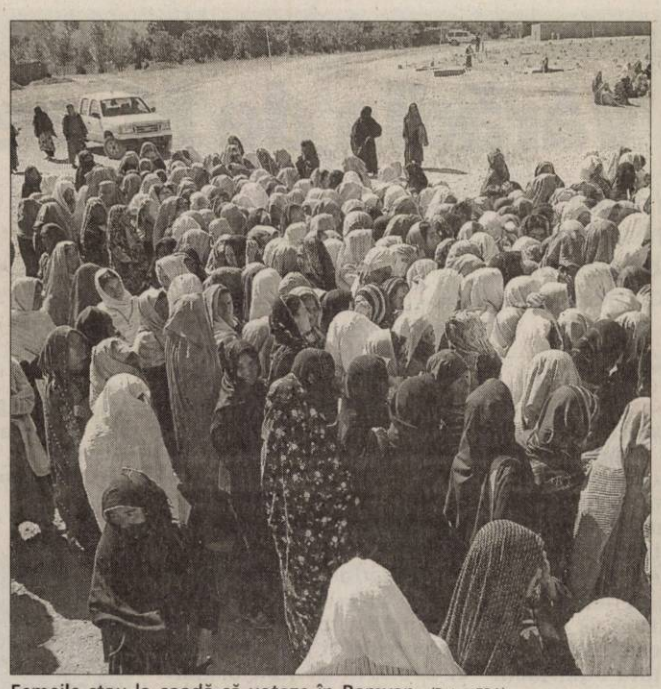

Femeile stau la coadă să voteze în Bamyan (Foto: EPA)

Bărbaţii votează la Kabul (Foto: EPA)

S-au înghesuit să voteze

■ Afganii dintr-un cartier sărac al Kabulului au votat fără frică, pentru securitate.

Kabul - Zeci de locuitori dintr-un cartier sărac din Kabul au aşteptat cu ieri joi deschiderea urnelor, pentru a vota pentru securitate şi un viitor mai bun, relatează AFP. „Nu m-am gândit nicio clipă să nu votez, în pofida riscurilor de atentate", spune Haji Sakhidat, în vârstă de 60 de ani.

În ziua alegerilor prezidenţiale şi regionale, în capitala afgană au fost desfăşurate forţe de ordine, pentru a încerca să împiedice orice nou atac lansat de talibani, după câteva zile marcat de o serie de atentate. Dintre cei întrebaţi, mulţi au votat sperând că favoritul lor va putea să aducă securitatea, într-o ţară aflată în război de 30 de ani, teatrul unei insurecţii talibane care se intensifică pe zi ce trece. De asemenea, toţi visează la un viitor mai bun, într-una dintre cele mai sărace ţări din lume. Diviziunile tribale şi etnice sunt în continuare puternice în Afganistan şi sunt adesea unul dintre criteriile pe care alegătorii aleg candidatul lor favorit.

Incidente

Doi rebeli înarmaţi au fost ucişi la Kabul, într-un incident armat cu forţele de securitate, în apropiere de un post de poliţie, în ziua alegerilor. Guvernul afgan a cerut presei străine şi locale să nu mediatizeze violenţele din ziua votului, pentru a nu speria alegătorii şi a preveni un absenteism ridicat. Guvernul a ameninţat chiar cu expulzarea jurnaliştilor străini şi închiderea instituţiilor de presă locale care vor încălca acest consemn. Organizaţii pentru drepturile omului şi Statele Unite au criticat cenzura impusă presei în ziua alegerilor.

Rebelii au iniţiat un atac ieri în oraşul Baglan, în nordul Afganistanului, iar luptele intense împiedicau desfăşurarea votului. Cel puţin 22 de rebeli islamişti şi un ofiţer de poliţie au fost ucişi joi în orăşelul din nordul ţării. Potrivit unui purtător de cuvânt al forţelor de securitate, şeful poliţiei oraşului a fost ucis.

O secţie a fost atacată de rebeli la Kunduz, dar poliţia a replicat, ucigând doi agresori. De asemenea, două bombe au fost dezamorsate înainte de deschiderea unei secţii din Ghazni (sud), a anunţat poliţia.

Birourile de vot s-au închis la ora 16.00 (14.30, ora României).

Nivelul violenţelor a fost mai scăzut decât se aşteptau autorităţile, având în vedere ameninţările anterioare ale talibanilor. Aproape 17 milioane de afgani au fost chemaţi joi să îşi aleagă preşedintele şi reprezentanţii consiliilor provinciale.

Sursa: NewsIn

Udrea le întoarce spatele

■ Membrii Comisiei de anchetă au criticat gestul Elenei Udrea de a părăsi lucrările.

Bucureşti - Membrii Comisiei de anchetă în cazul MT au decis ieri să o invite pe Elena Udrea, pe 1 septembrie, la audieri şi să-l sesizeze şi pe premierul Emil Boc în acest sens, după ce ieri Udrea a părăsit lucrările Comisiei fără să răspundă la întrebările deputaţilor.

La audieri vor mai fi invitaţi săptămâna viitoare reprezentanţii Ministerului care au fost citaţi şi nu s-au prezentat până acum în faţa Comisiei, membrii forului afirmând că le vor atrage atenţia asupra consecinţelor nerespectării obligaţiilor legale de a da curs invitaţiei. Totodată, vor mai fi invitaţi reprezentanţii firmelor BRD, Eventures, Media Investment, Clir Media şi DBV Media House.

Ministrul Turismului Elena Udrea le-a spus ieri membrilor Comisiei de anchetă, care apar în înregistrarea publicată în presă, că aşteaptă să îşi dea demisiile şi a părăsit sala de şedinţă unde a fost invitată la audieri, precizând că va reveni atunci când persoanele în cauză vor fi înlocuite. Elena Udrea a stat la Comisia de anchetă aproximativ 20 de minute

Au bază legală

Ministrul finanţelor, Gheorghe Pogea, a declarat ieri că toate cheltuielile făcute de Ministerul Turismului pentru Programul anual de dezvoltare a produselor turistice şi pe Programul anual de marketing şi promovare au bază legală.

„Aduc aceste clarificări nu pentru Ministerul Turismului, ci pentru toţi ordonatorii principali de credite. Temeiul legal este dat de acte normative specifice în ce priveşte bugetul Ministerului Turismului. Este vorba despre Ordonanţa de Guvern 8/1998, care se referă la constituirea Fondului special de promovare a turismului", a precizat Pogea, într-o conferinţă de presă.

Udrea nu a răspuns la întrebările deputaţilor (Foto: gov.ro)

Ordonanţă de urgenţă pentru Bacalaureat

Bucureşti - Ministerul Educaţiei va propune schimbarea modalităţii de desfăşurare a bacalaureatului, pentru anul şcolar 2009-2010, printr-o ordonanţă de urgenţă, a declarat, joi, secretarul de stat pentru învăţământul preuniversitar, Adriana Pană. Noul bacalaureat ar urma să aibă, astfel, două etape. Pe parcursul clasei a XII-a, vor fi evaluate, prin verificări orale, competenţele de comunicare în limba română şi, după caz, în limba maternă. Vor fi susţinute şi două examene de verificare a cunoştinţelor de folosire a computerului şi de limbi moderne. Evaluările din timpul anului şcolar sunt eliminatorii. La finalul clasei a XII-a, în cadrul bacalaureatului se vor susţine trei, respectiv patru probe scrise, în cazul elevilor care au studiat în limba maternă. Nota finală de bacalaureat va fi media aritmetică a celor trei, respectiv patru, probe scrise.

Inspecţie în Siberia

Moscova - Premierul rus Vladimir Putin a cerut ieri o inspecţie la infrastructurile strategice, după accidentul de la centrala hidroelectrică din Siberia, soldat cu cel puţin 17 morţi, relatează AFP. „Recentele evenimente tragice au demonstrat că este necesară o inspecţie serioasă la toate infrastructurile strategice şi vitale", a declarat el.

Accidentul a fost pus iniţial pe seama unei creşteri bruşte a presiunii apei într-una din cele zece turbine ale centralei, care ar fi provocat un „şoc hidraulic", ducând la distrugerea unei bune părţi a construcţiei. Circa 40 de tone de produse petroliere s-au deversat în fluviul Enisei. O primă consecinţă: 400 de tone de păstrăvi de crescătorie au murit din cauza poluării fluviului. Sursa: NewsIn

JURNAL ARĂDEAN
MARE Publicitate: 08.00-17.00 Tel: 0257/280904(int.8488)
MICA Publicitate: 08.00-19.00 Tel: 0257/210775
Anunţurile de mica publicitate (pentru a doua zi) se primesc până la ora **16.00** la ambele sedii, cu excepţia anunţurilor de **deces**, care se primesc până la ora 19.00, la sediul din Bd. Revoluţiei 81.

JUDEŢ

PE SCURT

• **Supraveghere.** Pentru îmbunătăţirea standardelor de siguranţă, Primăria Oraşului Pecica îşi propune să realizeze un sistem de supraveghere performant. Proiectul prevede înfiinţarea unui Centru de Monitorizare la sediul Poliţiei Comunitare, de unde vor putea fi urmărite şi înregistrate constant, în timp real, imaginile transmise de 19 camere de supraveghere.

Locuinţe ANL

Pecica (D.D.) - Aproximativ 200 de pecicani au solicitat Primăriei locuinţe ANL. Lucrările la primul bloc au demarat acum un an în zona IRIL şi urmează să fie finalizate în aprilie 2010. Construcţia cu patru etaje va fi formată din 20 de apartamente, dintre care 16 cu două camere şi 4 cu o cameră. Având în vedere numărul mare al cererilor, administraţia locală a depus la Ministerul Dezvoltării Regionale şi Locuinţei un proiect de finanţare pentru ridicarea a încă trei blocuri ANL, în zona noului cartier, în spatele şcolii.

Modernizare

Turnu (D.D.) - În scurt timp, localnicii din Turnu vor putea să-şi plătească taxele şi impozitele chiar la ei în sat, fără a mai fi nevoiţi să se deplaseze până la Pecica. Birourile primăriei, în care se vor putea face aceste plăţi, se află în plin proces de renovare, dar lucrările de apropie de final. Următoarele instituţii tornene aflate pe lista de modernizare sunt Căminul Cultural şi dispensarul uman.

Pentru agricultori

Bucureşti (D.D.) - Agenţia de Plăţi şi Intervenţie pentru Agricultură a repartizat, săptămâna aceasta, centrelor judeţene aproximativ 72 milioane lei. Suma de 62,4 milioane lei reprezintă fonduri destinate pentru susţinerea sectorului zootehnic şi este aferentă solicitărilor depuse de către beneficiari în luna iunie. Sprijinul financiar poate fi solicitat pentru îmbunătăţirea calităţii produselor de origine animală, precum şi pentru susţinerea măsurilor pentru producerea şi comercializarea produselor apicole. Alte 5,9 milioane lei au fost repartizate în vederea efectuării plăţilor către producătorii agricoli care au solicitat sprijin financiar pentru achiziţionarea de material săditor. De asemenea, aproximativ 3,5 milioane lei reprezintă sprijinul financiar pentru activitatea de neutralizare a deşeurilor de origine animală.

Zilele Felnacului: memorabile!

Felnac (A.N.) - Mii de persone au petrecut două zile de vis cu ocazia Zilelor comunei Felnac, o manifestare tradiţională dedicată tuturor felnăcanilor şi prietenilor comunei. Evenimentul a avut de toate: concerte, prezentare de modă, concursuri sportive, lansare de carte, concurs de gătit la catlane, spectacol folcloric etc. Sărbătoarea comunei a fost un prilej de întâlnire a fiilor satului, dar şi de sfinţire a noii săli festive a Primăriei. Un moment de suflet emoţionant l-a constituit decernarea de diplome şi plachete aniversare foştilor dascăli ai comunei. Primarul Nicolae Selegean, directoarea Căminului Cultural, Marinela Mihailovici, şi administratorul Primăriei, Gărgăluc Radu, sprijiniţi de toată echipa ce a participat la organizarea Zilelor Felnacului şi de câţiva inimoşi sponsori merită toată aprecierea pentru acest eveniment organizat aşa cum scrie la carte şi încheiat cu un superb foc de artificii...

Tinerii dansatori din Felnac, instruiţi de către Ştefan Muntenaş (Foto: A.N.)

INTERVIU *cu Alexandru Drăgan*

Din Vărădia de Mureş la Sorbona

■ Tânărul a studiat la faimoasa universitate pariziană, Sorbona, cinstindu-i pe cei de-acasă.

DORIN OCNERIU
redactia.jurnalaradean@informmedia.ro

Jurnal arădean: ***Cum aţi ajuns la Sorbona?***

Alexandru Drăgan: Fiind student la Facultatea de Geografie a Universităţii de Vest Timişoara, am beneficiat, în perioada octombrie 2008 - iunie 2009, de o bursă europeană prin programul Erasmus, la Facultatea de Geografie de la Sorbona. Astfel, anul doi de facultate l-am făcut acolo.

Jurnal arădean: ***Geografia este o pasiune sau o oportunitate?***

Alexandru Drăgan: Sunt pasionat de geografie încă din clasele primare. Ca localnic într-o comună de pe Valea Mureşului, am crescut înconjurat de peisajul încântător al acestor locuri şi am fost atras de cunoaşterea tainelor pământului. Trecerea de la empiric la ştiinţă s-a făcut, pentru mine, într-un mod simplu şi uşor.

Jurnal arădean: ***Cum se împacă filologia studiată în liceu cu geografia?***

Alexandru Drăgan: Amândouă sunt ştiinţe umaniste, având numeroase locuri comune. Geografia nu înseamnă numai relief, climă sau vieţuitoare. Acum sunt studiate tot mai mult elemente de geografie socială, cu trimiteri spre economie, religie, lingvistică, migraţie profesională, putem vorbi chiar şi de o geografie a mentalităţilor.

Jurnal arădean: ***Dumneavoastră la ce specialitate sunteţi?***

Alexandru Drăgan: Specialitatea mea este planificarea teritorială, o disciplină de viitor, care în România poate fi decisivă pentru organizarea şi dezvoltarea durabilă a regiunilor ţării.

Jurnal arădean: ***Care este impresia dumneavoastră despre Sorbona, despre Paris, despre Franţa, în general?***

Alexandru Drăgan: Sorbona este cea mai râvnită universitate franceză, de aceea peste 85% din studenţi sunt francezi. Este o mândrie pentru familiile franceze ca fiii lor să fie absolvenţi la Sorbona. Studenţii străini sunt mai numeroşi în anul I, apoi mulţi nu rezistă cerinţelor de limbă şi tematică, deosebit de exigente. Am avut colegi spanioli, italieni, germani, precum şi est-europeni, africani sau asiatici. Cât despre Paris şi Franţa, sunt adevărate mozaicuri rasiale şi lingvistice. Uneori eram singurul alb în vagonul de metrou sau în autobuzul cu care călătoream.

Alexandru Drăgan, mândria comunei (Foto: Dorin Ocneriu)

Jurnal arădean: ***Dar părerea francezilor despre noi?***

Alexandru Drăgan: Relaţiile interumane sunt deschise, prietenoase, dar am rămas uimit cât de puţin ne cunosc istoria şi, în general, pe noi ca popor, atât francezii cât şi ceilalţi străini.

Jurnal arădean: ***Aţi revenit în ţară. Ce urmează?***

Alexandru Drăgan: Acum mă odihnesc şi mă relaxez făcând multe drumeţii, în special în Retezat. Din toamnă, am aplicat pentru o nouă bursă în Ungaria, axată pe sisteme informatice geografice (programul CEEPUS) cu durata de 2 luni. Apoi pregătim primirea unui grup de studenţi din Sankt-Petersburg, veniţi în schimb de experienţă la UVT prin colaborarea interuniversitară a Asociaţiei Tinerilor Geografi Europeni (EGEA), filiala Timişoara, al cărei preşedinte am onoarea să fiu. Anul 2010 va fi deosebit, pentru că vom fi gazdele primului congres EGEA organizat în România.

Jurnal arădean: ***Gânduri de viitor...?***

Alexandru Drăgan: Să-mi finalizez cu bine studiile, apoi voi opta fie pentru continuarea carierei universitare la catedră, fie pentru munca nemijlocită în planificarea dezvoltării teritoriale care, aşa cum spuneam, se impune ca o necesitate sine qua non în România.

Sorbona, cea mai râvnită universitate franceză (Foto: FAN)

CARTE DE VIZITĂ

Alexandru Drăgan

S-a născut la Lipova în 18.11.1988. A urmat clasele I-VIII la Şcoala generală Vărădia de Mureş, iar Liceul la „Moise Nicoară" Arad, clasa de filologie. În perioada 2007-2008 a a studiat, în anul I, la Universitatea de Vest Timişoara, Facultatea de Geografie. În anii 2008-2009 a fost student, anul II, la Sorbona, printr-o bursă a programului Erasmus. Este preşedinte al filialei Timişoara a Asociaţiei Tinerilor Geografi Europeni (EGEA).

Un sat cu doi oameni

■ Cătunul Varniţa, mai are doar doi locuitori, care... se urăsc de moarte.

Varniţa (V.O.) - Una dintre cele mai mici localităţi din vestul ţării mai are doar doi locuitori. E vorba de Varniţa, un cătun aflat în comuna Şiştarovăţ, la aproape 50 km de municipiul Arad.

Deşi au rămas singuri pe lume în tot satul, cei doi nici nu vor să audă unul de celălalt, ba chiar se urăsc de moarte. Localnica recunoaşte că „nu ne-am înţeles niciodată, de când ne ştim" iar, în replică, singurul bărbat din sat spune că „nu ai cu cine să te înţelegi, e atât de rea că nu ai cum să te ai bine cu ea".

În acest timp, în zona binecuvântată de Dumnezeu cu peisaje desprinse parcă din rai, au venit mai mulţi medici din Germania care au pus aici bazele unei fundaţii de ajutorare a copiilor orfani din România. Povestea nemţilor de aici a început în urmă cu 20 de ani.

Edith Kierchmann, sotia unui medic din Germania, a venit în Romania şi, impresionată de orfanii de aici, s-a decis să-i ajute. A înfiinţat fundaţia „Ajutati copiii din Romania" care are grijă de 200 de orfani.

Cu ceva vreme în urmă, a cumpărat câteva case vechi de o sută de ani, din Varniţa, pe care le-a reabilitat. Aşa le poate oferi copiilor o existenţă lipsită de griji şi stres, în mijlocul naturii. Medicii nemţi au investit aici zeci de mii de euro.

DEPOPULARE

Depopularea cătunului Varniţa a început înainte de revoluţia din 1989 din cauza condiţiilor foarte de grele de aici, lipsa curentului şi a unui drum de acces, cu excepţia celui forestier, fiind printre principalele neajunsuri.

Rugă la Firiteaz

■ Hramul Bisericii Ortodoxe a fost un prilej de mare sărbătoare pentru toţi locuitorii satului.

Firiteaz (V.F.) - An de an, pe data de 15 august, credincioşii Parohiei Ortodoxe Române din Firiteaz prăznuiesc hramul bisericii lor prin diferitele tradiţii specifice zilei şi totodată aduc o cinstire deosebită Maicii Domnului, patrona bisericii.

Aşa cum se obişnuieşte în localităţile din Banat, pentru a-şi primi cum se cuvine oaspeţii, s-au aranjat casele, s-au văruit pomii şi s-a pregătit masa de rugă, bogată în sortimente. În dimineaţa zilei de Sfânta Mărie totul a fost pregătit şi, cu mic cu mare, oamenii au plecat la biserică, unde după Sfânta Litughie, împreună cu preotul lor paroh, Liviu Pamfiloiu, au cinstit, printr-un parastas special, ctitorii locaşului de cult, de-a lungul vremurilor.

După amiază, un moment aparte l-a constituit primirea Î.P.S. dr. Timotei Seviciu, Arhiepicop al Aradului şi a oficialităţilor locale şi judeţene - primar Emilia Brăneţ, deputat Iustin Cionca, cons. Dumitru Enaciuc - de către un sobor de preoţi în frunte cu protopopul locului, p.c. Iov Orădan şi de mulţimea de oameni şi de copii. În glasul clopotelor şi ale cântăreţilor s-a înconjurat biserica după care s-a continuat cu slujba Vecerniei.

Pentru ca totul să fie perfect, spre seară, feciori şi fete de pe sate au venit la hora tradiţională de la căminul cultural din localitate.

Sărbătoarea satului (Foto: FAN)

PE SCURT

- Fără teze unice. Examenul de admitere la liceu se va face prin înlocuirea tezelor unice cu o singură evaluare scrisă de tip internaţional, care va includ întrebări din mai multe materii.

Vizită pe autostradă

Arad (A.B.) - Periplul lui Traian Băsescu prin Arad a fost completat cu încă un punct de oprire. Primul om al statului se va opri sâmbătă şi în vecinătatea localităţii Şagu, să vadă lucrările la autostrada Arad-Timişoara, care au demarat în urmă cu nici o lună de zile. Aşa cum am mai menţionat, Traian Băsescu va inaugura noul sediu al CJA, va vizita Astra Vagoane Călători şi câteva puncte din judeţ.

Găsită de jandarmi

Arad (A.G.) - O patrulă din cadrul Jandarmeriei Arad, aflată într-o misiune în zona Autogării de pe Calea 6 Vânători, a depistat o minoră dată în urmărire naţională. În urma verificărilor, s-a stabilit că B.C., de 15 ani, din Arad, este dată în urmărire naţională de către Inspectoratul de Poliţie al Judeţului Arad încă din data de 5 august, după ce a dispărut de la domiciliu în condiţii suspecte. Fata a fost predată agenţilor de Poliţie în vederea continuării cercetărilor.

Hoţi prinşi

Arad (A.G.) - Jandarmii arădeni i-au prins pe R.C.I., de 17 ani, din judeţul Iaşi, şi V.C., de 15 ani, din judeţul Hunedoara, având asupra lor bagaje voluminoase. Evenimentul a avut loc în dimineaţa zilei de 19 august, în jurul orei 6, pe Bulevardul Iuliu Maniu. La controlul bagajelor, jandarmii au constatat că cei doi adolescenţi nu cunoşteau conţinutul genţilor pe care le cărau. Oamenii legii au găsit asupra tinerilor două maşini electrice de găurit, un colac de cablu electric, o baterie de baie, un ciocan de lipit şi 30 de metri de sârmă de cupru. În urma cercetărilor, s-a stabilit că cei doi au spart magazia unui bloc şi au furat tot ce le-a stat în cale. Prejudiciul, în valoare de 3.000 de lei, a fost recuperat, iar minorii s-au ales cu dosar penal pentru furt calificat.

Scandal pe fructe la Lipova

■ Bătaie pe prune, cu iz de ilegalitate, la fostele plantaţii cu pomi fructiferi ale IAS Lipova.

ADRIANA BARBU
adriana.brabu@informmedia.ro

Prunele au încălzit spiritele fără ca măcar să fi devenit răchie (Foto: V.O.)

Lipova - Unii cu livezile, ceilalţi cu fructele. Se întâmplă în oraşul Lipova, unde războiul pe fructe e în plină desfăşurare. Zeci de proprietari din Lipova împart aproximativ 1.000 de hectare de teren din fostele plantaţii cu pomi fructiferi ale IAS. Nemulţumirea proprietarilor a ajuns departe, pentru că, spun ei, în urma unor încurcături, la care susţin că s-ar fi folosit şi acte false, s-a ajuns în situaţia în care ei plătesc impozitul pe terenuri şi livezi, iar alţii scot profiturile din subvenţii şi din fructe culese din pomi, la care ei nu au niciun drept, deşi se află pe terenurile lor. Proprietarul pomilor, însă, este şi el, la rândul său, nemulţumit şi susţine că el este cel nedreptăţit, întrucât contractul de concesiune pe care îl avea pe livezi i-a fost anulat în mod ilegal.

Cu bunurile la alţii

Scandalul, unul mai vechi, s-a reaprins marţi seara, când mai mulţi localnici s-au dus să culeagă prune din pomii aflaţi pe terenurile lor, pomi care aparţin însă altcuiva. Reprezentanţii firmei i-au oprit pe oameni de la cules, până a venit poliţia şi i-au reclamat pentru furt!

Cazul, unul greu de rezolvat pentru toţi, s-a născut în urmă cu ani de zile, din cauza unor încurcături şi anomalii mai mult sau mai puţin voite. Cert e că, în prezent, oamenii au acte de proprietate pe terenuri şi plătesc impozite pe livezi fără pomi, pentru că pomii aparţin unui om de afaceri din Arad! Vina, în viziunea locuitorilor din Lipova, aparţine tot autorităţilor locale. Localnicii acuză o serie de falsuri, acoperite cu ani în urmă chiar de primărie!

Ameninţat?

Nici actualul primar nu pare străin de poveste, ci susţine că oamenii din localitate sunt cei care au perfectă dreptate şi că s-au făcut falsuri în trecut. Edilul susţine că este în căutare de soluţii, dar nu e deloc uşor atunci când la mijloc se află interese foarte mari şi când până şi el s-a ales cu ameninţări şi i s-a fabricat un dosar penal din această cauză.

Autorităţile susţin că au făcut sesizări inclusiv la Bucureşti.

Concesiune dispărută

La rândul său, omul de afaceri care deţine pomii din livezile Lipovei vede dreptatea de partea sa. Acesta susţine că a cumpărat în întregime fostele ferme, cu toate clădirile şi utilităţile, şi că are documente din care reiese clar că inclusiv pomii sunt proprietatea sa. Ba mai mult, acuză că a fost lăsat ilegal fără terenurile luate în concesiune pe 49 de ani, iar actul de concesiune ar fi fost anulat în mod ilegal. Omul de afaceri mai susţine că a ajuns să se înţeleagă cu cei mai mulţi dintre proprietari de livezi şi că problemele sunt create de o mână de oameni.

ILEGALITĂTI PESTE TOT

Un lucru e sigur în această poveste: toţi cei implicaţi în afacerea fructelor de la Lipova acuză ilegalităţi. Instanţa e singura care ar putea lămuri lucrurile, însă până la un verdict mai trebuie să treacă mult timp.

Presiuni şi „represiuni"

Arad (S.T.) - Social-democraţii arădeni continuă să afirme că democrat-liberalii exercită presiuni asupra angajaţilor de la Primăria Sintea şi asupra familiilor unor lideri PSD, ameninţându-i cu represalii în caz că nu îl susţin pe candidatul PD-L la alegerile de duminică. Marius Lazăr a declarat că PSD îl va susţine pe „cetăţeanul român Erdos Valentin, care a obţinut în primul tur cele mai multe voturi". Liderul PSD spune că o faţă bisericească din Sintea i-ar fi declarat că asemenea presiuni nu s-au mai văzut nici la colectivizare şi că PD-L ar putea să-şi schimbe numele în GIR, adică „Grupul de intimidare şi represiune". În opinia lui Lazăr, democrat-liberalii ar fi disperaţi deoarece diferenţa de 20% între PSD+PC şi PD-L înregistrată la Sintea la europarlamentare a fost anulată, diferenţa la alegerile de duminică fiind de doar 15 voturi.

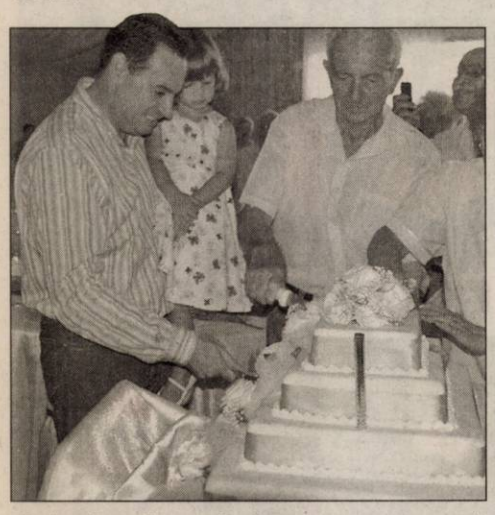

Zâmbetele au fost pe feţele tuturor (Foto: A.B.)

Poveste de aur

Arad (A.B.) - Distracţie de vis pe strada Pădurii nr. 6, ieri, cu ocazia Zilelor Aradului. Motivul, unul de invidiat pentru mai toţi arădenii: cele 139 de cupluri de aur care împlinesc, în 2009, 50 de ani de căsătorie au sărbătorit împreună cu oficialii locali şi executivul Primăriei acest eveniment.

Trafic închis

Arad (M.A.) - Din cauza „Zilelelor Aradului" a fost închis traficul auto de ieri, 20 august, ora 22, până duminică 24 august ora 22 după cum urmează: Piaţa Avram Iancu – între str. Gheorghe Lazăr şi str. Unirii; Str. N. Bălcescu - de la intersecţia cu str. Decebal spre Piaţa Avram Iancu; Bd. Revoluţiei până la str. Xenopol – (sensul de mers de la Teatru spre Primărie; Str. 1 Dembrie 1918 de la intersecţia cu Bd. Decebal spre Bd. Revoluţiei; Str. Xenopol (dinspre Bd. Revoluţiei spre Bd.Decebal); Str. Romul Veliciu (din Vasile Milea spre Bd. Revoluţiei)

„Ciocnire" Băsescu- Geoană

Arad (S.T.) - Preşedintele PSD, Mircea Geoană, va fi prezent, sâmbătă, la Pâncota, unde va participa la nunta a doi tineri, un băiat din Galşa şi o fată din Republica Moldova. Cei doi au avut mari probleme, pentru că fata nu primea viza, iar Geoană, care i-a întâlnit ocazional, i-a sprijinit.

Faptul că sâmbătă va fi prezent la Pâncota şi preşedintele Traian Băsescu dă de bănuit că „ciocnirea" de la Pâncota face parte din strategia electorală în vederea alegerilor prezidenţiale. Conform declaraţiilor preşedintelui PSD Arad, Marius Lazăr, care face parte din comitetul de 25 de tineri pe post de „porta-voce" a lui Geoană, alcătuit la sugestia consultanţilor americani, Traian Băsescu îşi va intensifica vizitele în Transilvania şi Banat, în scopul recuperării procentelor pierdute în aceste zone. De cealaltă parte, Geoană va încerca să profite de trendul descendent al lui Băsescu, pentru a acapara cât mai multe dintre voturile pierdute de către actualul preşedinte.

Băsescu şi Geoană vor lua pulsul Pâncotei (Foto : FAN)

CITITOR REPORTER

Cine plăteşte penalizările ?

Arad - Ca orice cetăţean responsabil şi grijuliu, am apelat la aceeaşi sucursală a unei bănci din cartierul Aradul Nou, pentru a-mi achita factura la televiziunea prin cablu la care sunt abonat. Până, mai ieri, o domnişoară - credeam eu, drăguţă - îmi încasa banii la ghişeu. Ultima dată am fost poftit la ATM, nu înainte de a mi se da instrucţiunile de rigoare. Numai că, surpriză, aparatul buclucaş mi-a „scuipat" o chitanţă pe care scria „tranzacţie neefectuată". Nu însă şi banii introduşi.

A urmat un calvar: act de identitate, factura, chitanţa, nr. de telefon, toate, credeam eu, în scopul restituirii banilor înghiţiţi de ATM pentru un serviciu neonorat.

Mi s-a spus să repet operaţiunea, dacă mai am bani, dacă nu, să aştept că voi fi contactat, într-o săptămână-două, pentru a mi se restitui banii.

Fiindcă un alt client a păţit acelaşi necaz a apărut şi şefa de unitate. Care n-a făcut altceva, decât să ridice neputincioasă din umeri, la pertinenta întrebare: Cine plăteşte penalizările, pentru depăşirea termenului de plată ?

Constantin Popovici

Frumuseţi de lângă noi

Arad (C.L.) - La Teatrul Vechi a avut loc marţi lansarea cărţii „Frumuseţi de lângă noi", aparţinând criticului de artă şi istoricului Horia Medeleanu. Volumul este editat prin grija Casei de Cultură a Municipiului Arad şi a fost prezentat de directorul acestei instituţii, Ovidiu Balint. Lucrarea încearcă să-i ajute pe arădeni să redescopere frumuseţea propriului oraş: Horia Medeleanu selectează câteva dintre cele mai importante obiective arhitectonice ale oraşului şi le prezintă cu. istoric, dar şi cu legendele ţesute în jurul lor, devenind astfel un ghid foarte util pentru iubitorii de frumos.

Autorul, Horia Medeleanu, vorbind despre creaţia sa (Foto: V.Z.)

PE SCURT

• **Sancţiuni rutiere.** În urma acţiunilor efectuate, agenţii de poliţie rutieră au aplicat un număr de 335 de sancţiuni contravenţionale pentru încălcarea regulilor de circulaţie, în valoare de 30.043 lei, au aplicat un număr de 405 puncte de penalizare, au reţinut opt permise auto şi 17 certificate de înmatriculare.

Fără permis

Arad (A.G.) - Poliţiştii Inspectoratului de Poliţie al Judeţului Arad (IPJ) au depistat două persoane care conduceau autovehicule pe drumurile publice fără a avea permis de conducere. Artur Nicolae M., de 30 de ani, din Arad, a fost depistat pe strada Andrei Şaguna la volanul unui Renault, deşi nu avea carnet. Sergiu Alexandru B., de 19 ani, din Nădlac, a fost prins de poliţiştii din oraş în timp ce conducea o Dacie fără a deţine un permis de conducere. Aceştia s-au ales cu dosar penal.

Acţiune pe DN 7

Arad (A.G.) - Poliţişti din cadrul Poliţiei Rutiere Arad şi comisari din cadrul Gărzii Financiare Arad au acţionat pe DN7 în vederea combaterii comerţului ambulant în zona de siguranţă a drumului naţional. Cu această ocazie au fost aplicate 11 sancţiuni contravenţionale, iar fructele şi legumele au fost confiscate.

Pompier fals

Sebiş (A.G.) - Poliţiştii din Sebiş l-au identificat pe Florin Cosmin B., de 28 de ani, suspectat că ar fi înşelat o persoană. Florin R., din satul Groşeni, aparţinător comunei Archiş, a depus o plângere la Poliţie în care sesiza faptul că tânărul de 28 de ani şi-a declinat ilegal calitatea de subofiţer. Florin B. a încercat să îl intimideze pe reclamant, spunând că este pompier la Sebiş, aşa că a luat lemne de foc de la păgubit fără să le plătească. Poliţiştii au desluşit ţiţele acestui caz, iar falsul pompier, care a primit lemne de foc în valoare de 1.100 de lei, s-a ales cu dosar penal.

Alee înghiţită de boscheţi

■ Aleea dintre pasarela din Aradul Nou şi Sânicolaul Mic este acoperită de buruieni.

ALIN GHERASIM
alin.gherasim@informmedia.ro

Arad - Pentru oamenii care traversează pasarela dinspre Aradul Nou spre Sânicolaul Mic fiecare zi este o aventură. Buruienile şi boscheţii crescuţi prin şi pe sub garduri au invadat deja mica potecă. De parcă asta nu ar fi de ajuns, locul arată ca o uriaşă groapă de gunoi şi toaletă în acelaşi timp. Pe o distanţă de câteva sute de metri nu există nici măcar un tomberon unde ar putea fi aruncate hârtiile, sticlele, peturile sau diferite ambalaje. Oamenii care circulă prin această zonă sunt, mai nou, terifiaţi de şerpi. Un vârstnic a ţinut să precizeze faptul că săptămâna trecută el, cu propriii ochi, a văzut o asemenea reptilă.

> *Terenul nu aparţine Primăriei Arad, ci SNCFR-ului*
>
> CORINA DRĂGHICI

„Mi-e frică să mai circul pe aici. Dar nici nu am pe unde altundeva să merg, fiindcă asta este singura cale de acces spre Sânicolau. Am ajuns să ne ferim până şi de şerpi", a spus, îngrozit, omul. Mai mult, se pare că şerpii nu sunt singurele vietăţi care mişună pe aici. Au mai fost semnalate prezenţe ale broaştelor, şopârlelor sau şobolanilor.

Primăria se dezice

Ţinând cont că această alee a fost construită şi inaugurată de către oficialităţile municipale, am încercat să aflăm care este soarta acestui teren. Corina Drăghici, purtătorul de cuvânt al Primăriei Arad, a declarat că „terenul nu este în proprietatea noastră. Acesta aparţine Societăţii Naţionale Căile Ferate Române, aşa că nu putem să facem ce vrem acolo. Cu toate acestea, la diferite perioade de timp, trimitem câte o echipă care să facă curat în acea zonă. Dar personalul insuficient şi bugetul limitat nu ne permit să trimitem zilnic oamenii la curăţenie, mai ales că terenul nu ne aparţine". Explicaţiile primite din partea administraţiei locale nu îi mulţumeşte pe locuitorii Sânicolaului Mic, cei care au de suferit de pe urma problemelor din zonă.

„Dar când a venit primarul Gheorghe Falcă şi a inaugurat aleea şi a tăiat panglica a promis că va avea grijă de ea. Atunci nu se ştia că terenul nu aparţine Primăriei Arad?", s-a întrebat, indignat unul dintre trecători.

Cetăţenii, dezgustaţi de situaţia în care se află aleea (Foto A.G.)

FOCAR DE INFECŢIE

Problema cea mai mare a trecătorilor o constituie excrementele umane şi animale care sunt de-a lungul întregii alei. Pe lângă acestea mai sunt şi animalele din zonă. Oamenii se tem să nu se infecteze cu vreo boală specifică, ţinând cont că zona poate fi catalogată drept un focar de infecţie.

RECLAMĂ

JURNAL ARĂDEAN
SPORT

PE SCURT

● Supermoto. Sâmbătă, ora 11 şi duminică, ora 9, pe circuitul Las Vegas are loc etapa a IV-a a Campionatului Naţional de motociclism viteză. Au loc curse de juniori, supermoto şi scutere. Printre concurenţii arădeni se numără şi mezinul Andrei Filimon.

În sfârşit !

Arad (D.S.) - După amânări şi schimbări de echipe pe bandă rulantă, eşalonul trei al fotbalului românesc se pune astăzi, ora 18, în mişcare.

Runda inaugurală programează un prim derby judeţean, confruntarea CSU Vasile Goldiş - CS Ineu. În alte două jocuri: FC II Timişoara - Gloria Arad şi Unirea Sânnicolaul Mare - Naţional Sebiş.

Încă un trofeu

Arad (D.S.) - Gigi Cameniţă şi Frontiera Curtici au pus mâna pe trofeul „ABC League", Campionatul fără frontiere, organizat, în premieră, de AJF Bekes şi AJF Arad.

În finala disputată în Sânicolaul Mic, Frontiera a învins Progresul Pecica, scor 2-1, prin reuşitele semnate Voian şi Şanta, respectiv, Trif.

Geta Onu (Foto: FAN)

Dublu medaliat

Bucureşti (A.H.) - Pe velodromul Dinamo, la „Cupa Stirom", ciclistul arădean Mihai Cristian Bolchiş (Voinţa) s-a clasat pe locul III în proba de viteză juniori mici. Bronzul a fost adjudecat de Bolchiş şi la al doilea eveniment, în speţă Campionatul Naţional de pistă, desfăşurat tot pe velodromul Dinamo. La proba de 200 m lansat, juniori mici, Mihai Cristian Bolchiş (antrenor Peloc Mateiu), în vârstă de 16 ani, a fost despărţit de patru zecimi de secundă de locul I şi titlul naţional.

Premiere cu ... Plăcintă

Bucureşti (D.S.) - Valorile sportului arădean sunt respectate. Dovadă, invitaţia venită pe adresa rectorului Universităţii de Vest „Vasile Goldiş" Arad, Aurel Ardelean şi a preşedintelui Box Club UVVG, Adolf Ivanovici, pentru acţiunea din 3 septembrie, ora 11, organizată la iniţiativa d-nei Mariana Plăcintă, ministrul Tineretului şi Sportului. La propunerea Federaţiei Române de Box, Ardelean şi Ivanovici, vor fi premiaţi, în mod festiv, într-o gală de promovare a imaginii celor care se implică în dezvoltarea sportului de performanţă.

Gestul FR Box a fost explicat chiar de preşedintele Rudel Obreja: „Doamna ministru ne-a solicitat o listă cu oameni devotaţi trup şi suflet nobilei arte, pentru a-i răsplăti într-o gală festivă. Nu-i puteam omite de pe această listă pe Aurel Ardelean şi Adolf Ivanovici, care au organizat fără cusur ultima finală a C.N. de seniori".

Răsplata: umilit şi ameninţat

Arad (D.S.) - După trei ani petrecuţi alături de UTA, Lucian Tetileanu (foto) a fost aruncat ca o măsea stricată. În loc de mulţumiri pentru contribuţia majoră - prietenii ştiu de ce - avută în salvarea „Bătrânei Doamne" de la desfiinţare, Tetileanu este umilit şi ameninţat.

„Meszar mă plimbă pe la club şi mă tot amână când vine vorba despre achitarea restanţelor salariale. Îi răspund acestui „no name" că n-am avut timp să-mi solicit cele şapte salarii restante, fiind plecat mai mult prin Bucureşti, pentru a rezolva problemele existenţiale ale clubului, altminteri n-ar fi avut astăzi ce prelua" - ne-a declarat, mâhnit, Lucian Tetileanu, care promite că nu va ezita să spună lucrurilor pe nume, fără perdea.

Un derby al marilor orgolii

■ UTA - FC Bihor Oradea, începe lupta pentru victorie şi apărarea blazonului!

Arad (A.H.) - A rămas o singură zi până când, pe stadionul „Francisc Neumann", UTA şi FC Bihor Oradea se vor întâlni într-un derby al orgoliilor, programat de la ora 11. Gazdele mizează pentru acest joc inclusiv pe Ţucudean, Purece şi Chindriş, convocaţi sub tricolor în meciul amical Under 19, România - Macedonia, încheiat indecis la Motru (3-3). Totuşi, există probleme de lot în ambele tabere, după cum urmează: Mutulescu, Mihuţ (accidentaţi), Edson (încă în recuperare) respectiv Cosma (suspendat), Dianu (accidentat), Străuţ (stare febrilă după o extracţie dentară). La oaspeţi atacantul Lukacs a acuzat o uşoară întindere, neantrenându-se miercuri, dar este deja restabilit.

„Central" din Năsăud

Disputa de sâmbătă va fi condusă de Claudiu Ştefănuţi (Bistriţa Năsăud), asistat la cele două linii de Gabriel Dan (Timişoara) şi Monica Rigo (Cluj). Rezervă de arbitru este Eugen Gheorghioiu (Timişoara), în vreme ce observatori au fost desemnaţi Marian Salomir (Cluj) şi Mircea Sârbu (Hunedoara).

Este în joc şi o revanşă alb-roşie, pentru eşecul cu 2-3 din campionatul trecut, consemnat în prelungirile disputei (Foto FAN)

Prefaţează duelul

Declaraţii surprinse înaintea confruntării, de la antrenorii celor două grupări:

Roli Nagy (UTA): „Am pornit cu dreptul şi vrem să o ţinem tot aşa. Adversarul întâlnit este unul incomod. Ştim că nu ne va fi deloc uşor, dar nu ne permitem să risipim puncte acasă".

Horia Rădulescu („secund" FC Bihor): „Nu de ieri, de azi, ci de 30 de ani, UTA - FC Bihor reprezintă un derby adevărat şi un meci al orgoliilor. Trebuie să lăsăm la o parte alte gânduri şi să ne concentrăm asupra unei victorii care să ne reabiliteze în faţa suporterilor. Rezultatele pozitive din sezonul trecut, în meciurile directe, ne conferă un plus de încredere. Va fi un meci dificil, aprig disputat, specific pentru două echipe de tradiţie. Şansa ar putea juca un rol important".

ASTĂZI, PREZENTAREA LOTULUI

Prezentarea lotului formaţiei UTA, dar şi a noului echipament pentru ediţia de campionat 2009-2010, vor avea loc azi, la orele 21, la Şcoala Generală nr. 6 din cartierul Vlaicu.

Nu pun preţ pe Ionuţ Popa

■ Simţindu-se nedorit, tehnicianul arădean ia în calcul plecarea la Vaslui.

Arad (D.S.) - Câteva ore mai are la dispoziţie UTA pentru a înregistra contractul de director tehnic al lui Ionuţ Popa la Federaţie. În caz contrar, tehnicianul arădean nu va avea dreptul de a sta pe banca tehnică la meciul cu FC Bihor.

„Nu mă deranjează că voi sta în tribună. Sunt obişnuit din returul sezonului trecut. Nu înţeleg însă cine şi, mai ales, de ce, tergiversează înregistrarea contractului meu la Federaţie. Nu pot să cred că pretenţiile mele sunt absurde, 4 000 Euro/lună, dacă e să mă compar cu Chirriă, care a avut 60 000 Euro/sezon şi era să

Ionuţ Popa (Foto: FAN)

îngroape UTA. Faţă de predecesorul meu, am peste 200 de jocuri în Liga I şi câteva promovări la activ" - şi-a vărsat năduful Ionuţ Popa.

Dacă lucrurile nu se vor reglementa, în vreun fel sau altul, speculaţiile se vor înmulţi, iar Ionuţ Popa nu va ezita să răspundă favorabil, solicitărilor insistente dinspre Vaslui.

„Voi continua la UTA şi pe gratis până la prima ofertă. Să nu se supere nimeni, dacă voi pleca în altă parte, unde oamenii chiar pun preţ pe antrenorul Ionuţ Popa" - a mai spus Mister.

Liga I, la TV

Arad (D.S.) - Etapa a patra din Liga I se dispută după următorul program. Astăzi - FC Braşov - U Craiova (ora 18, GSP TV), Rapid - Unirea Alba Iulia (20, Digi Sport), Poli Iaşi - Astra Ploieşti (20,30, netelevizat); Mâine - Gaz Metan - Ceahlăul (17,30, GSP), Unirea Urziceni - FC Timişoara (19,30, Digi Sport); Duminică - Oţelul Galaţi - Steaua (17, GSP), Gloria Bistriţa - FC Vaslui (19, GSP).

Un Copil, la răscruce de drumuri

■ Singurul tenismen arădean care a pătruns în primii 500 din lume, în căutarea gloriei.

LEO SFÂRA
leo.sfara@informmedia.ro

Arad - Turneul de tenis masculin de la Arad, care se desfăşoară chiar în aceste zile, l-a scos, din nou, în prim plan pe arădeanul Marius Copil. Meciurile sale sunt urmărite cu sufletul la gură de toţi cei prezenţi la competiţie, semn că tânărul jucător arădean se bucură de admiraţia tuturor. De trei ani, tenismenul nostru urcă, încet, dar sigur, în clasamentul mondial. A fost, înaintea turneului din 2007, de la Arad, pe locul 1200, iar în această săptămână a ajuns al 500-lea în lume.

Admiraţie şi apreciere

Talentatul nostru jucător se bucură de admiraţia lui Andrei Pavel, care îi este ca un mentor, iar Relu Munteanu, omul care stă între Ţiriac şi Năstase la marile turnee, a promis că-l va sprijini în viitorul apropiat, cel mai probabil începând de luna viitoare. Şi acesta este un semn că Marius Copil a fost văzut şi apreciat de cei mai mari tenismeni ai României, din toate timpurile. Altfel, Muntean nu lua o astfel de decizie.

A dat lovitura

Marius Copil şi-a câştigat un loc sigur în echipa de Cupa Davis a României, după acel meci memorabil cu Rusia. Urmează partida cu Suedia, unde jucătorul nostru este deja anunţat în lot.

Prin imaginea sa, câştigă oraşul nostru, care are cu ce se mândri. Viitorul este de partea sa, căci la 19 ani, cariera este de-abia la început. Jucători precum Hănescu ori Crivoi, care sunt în primii 100 de tenismeni ai lumii, au „explodat" şi au ajuns acolo după 25 de ani.

Marius Copil continuă să confirme la turneul de la Arad (Foto: Leo Sfâra)

Pericol pentru Copil

Primul exemplu care ne vine la îndemână - şi cel mai de actualitate - este Robert Mureşan. Prezent în Moto GP, arădeanul a participat doi ani în „Marele Circ", dar acum a ajuns să se retragă, din lipsă de sponsori.

Pericolul îl pândeşte, însă, şi pe Marius Copil. După ce PAB România a ales să nu-i mai fie sponsor, tenismenul arădean a rămas doar la mâna părinţilor săi, unica societate care-l ajută fiind „Wuhderbau", care asigură doar a opta parte din bugetul de care are nevoie. Adică 25.000 de euro anual, bugetul fiind de 200.000 de euro şi nu 350.000, aşa cum s-a vehiculat prin Arad.

Cine-i accelerează ascensiunea?

Cel mai important lucru, în acest moment, este atragerea de sponsori. La 19 ani, Copil are nevoie de un antrenor, care să-l ajute efectiv să „explodeze".

Este posibil aşa ceva, dar nu sunt bani. Autorităţile locale, marile corporaţii ar trebui să se gândească la faptul că au, în oraşul lor, un diamant neşlefuit, care în viitor ar putea costa enorm. Cine ar face, acum, primul pas, ar putea ca, în cel mai scurt timp, să se trezească în mână cu cartea câştigătoare. Cine pariază, aşadar, pe Marius Copil?

PE SCURT

● Absenţă. Atleta britanică Paula Radcliffe nu va participa în proba de maraton de la CM de la Berlin, în care ea deţine recordul mondial, deoarece nu este pregătită suficient pentru o asemenea competiţie după operaţia suferită în primăvară.

Dezamăgire

Manchester - Nou-promovata Burnley a câştigat, miercuri seară, cu scorul de 1-0 meciul disputat în etapa a doua împotriva campioanei Manchester United, iar Ferguson şi-a criticat echipa pentru jocul prestat.

Golul victoriei gazdelor a fost reuşit de Robbie Blake, în minutul 19. Burnley a revenit în prima ligă după 33 de ani, iar antrenorul campioanei a recunoscut că s-a simţit prost la finalul meciului, iar toţi jucătorii sunt de vină pentru înfrângere.

„Sunt sigur că îşi vor lua revanşa etapa viitoare, contra lui Wigan, dar toţi suntem dezamăgiţi de acest rezultat foarte prost. Terenul a fost foarte bun, aşa că nu avem nicio scuză. Trebuia să evoluăm mai bine, dar s-a mai întâmplat să avem începuturi de campionat mai slabe, dar nu trebuia să pierdem un astfel de meci", a spus Sir Alex Ferguson. (sursa NewsIn)

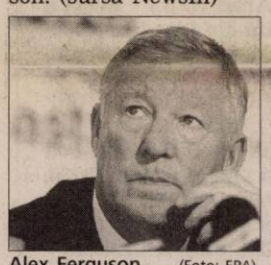

Alex Ferguson (Foto: EPA)

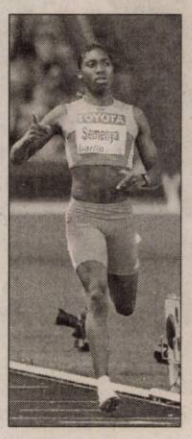

Dilemă

Berlin - Medaliata cu aur la 800 de metri de la CM de la Berlin, sud-africana Caster Semenya (foto), este suspectată de IAAF că este hermafrodită.

Cel care a vorbit despre această problemă a fost purtătorul de cuvânt al IAAF, Nick Davies: „După prestaţia extraordinară de la Campionatele Africii rezervate juniorilor, unde şi-a îmbunătăţit performanţele şi au apărut speculaţii legate de ea. Am luat legătura cu federaţia din Africa de Sud şi am cerut documente care să ne permită stabilirea sexului lui Caster Semenya". În dosarul care va fi întocmit vor fi incluse expertize ale psihologilor şi ginecologilor. (sursa NewsIn)

Îşi strigă nemulţumirea

Bucureşti - Sindicatul Arbitrilor de Fotbal din România (SAFR) îşi exprimă nemulţumirea faţă de decizia Comitetului Executiv al FRF de a chema brigăzi de arbitri din străinătate pentru a conduce partide din Liga I.

„Sindicatul Arbitrilor de Fotbal din România atrage atenţia asupra pericolului ce vizează activitatea cavalerilor fluierilor din România, prin măsurile de forţă luate de Comitetul Executiv al FRF, în ultima sa şedinţă, măsuri ce prevăd eliminarea arbitrajului autohton de pe prima scenă a fotbalului românesc. În acest sens, arbitrii afiliaţi la SAFR resping în mod hotărât decizia FRF de înlocuirea brigăzilor româneşti cu cele străine, solidarizându-se cu conducătorii lor, Aron Huzu şi Dan Lăzărescu, în lupta domniilor lor pentru apărarea prestigiului arbitrajului autohton, greu încercat prin manevrele de culise ale unor conducători din prima ligă şi nu numai", se arată într-un comunicat al SAFR. (sursa NewsIn)

Eliminată. Rusoaica Dinara Safina, numărul 1 mondial în ierarhia WTA, a fost învinsă, miercuri seară, de franţuzoaica Aravane Rezai, număul 39 mondial, scor 6-3, 2-6, 4-6, într-un meci din turul 2 al turneului de la Toronto. (Foto: EPA)

Avram - în locul lui Huzu, la CCA

■ Fostul preşedinte şi-a dat demisia, locul său fiind luat de un fost „asistent".

Vasile Avram, la primele declaraţii după instalarea în fruntea Comisiei Centrale de Arbitri (Foto: FAN)

Bucureşti - Noul preşedinte al CCA, Vasile Avram, ales joi de către Comitetul de Urgenţă al FRF, a declarat că nu îi este teamă de noua sa funcţie, mandatul său urmând a fi valabil până în luna aprilie a anului viitor.

„Am fost anunţat de către Mircea Sandu că voi fi noul preşedinte al CCA. Mi s-a comunicat că s-a dizolvat fosta conducere a CCA. Nu îmi e teamă la ce mă înham. Mandatul meu va coincide cu cel al preşedintelui FRF Mircea Sandu, până în aprilie anul viitor", a spus Avram. Pentru ca Avram să poată fi numit ca preşedinte al CCA, a fost nevoie ca regulamentul în vigoare, ce interzice persoanelor cu rude de gradul I în arbitraj să fie membri CCA, să fie modificat, deoarece fiul său, Marius Avram, se află în lotul A. Oficialul CCA susţine că a avut o singură obiecţie pentru a accepta postul propus de preşedintele FRF: „Am avut şi eu o singură pretenţie ca să accept, să mutăm birourile CCA de la Mogoşoaia. Este un sediu nefuncţional. Acolo sunt doar două camere, chiar la subsol, sunt fără o logistică minimă necesară. Nu există condiţii acolo. Încă nu ştim unde va fi noul sediu, vom avea timp să discutăm şi problema asta".

Vasile Avram a mai afirmat că nu este de acord cu brigăzile străine la partidele din Liga I, însă se supune deciziei Comitetului Executiv: „Sunt de acord cu ce a hotărât Comitetul Executiv în privinţa arbitrilor străini, chiar dacă poate nu îmi convine. Nu cred că această problemă va dura foarte mult, poate nici un an. Voi fi de acord cu această problemă doar dacă va fi considerată ca un schimb de experienţă. Mă voi apuca de treabă imediat. Delegările la liga a doua şi a treia s-au făcut de vechea conducere a CCA, însă cele de la Liga I încă nu s-au făcut, nu ştiu de ce".

Fostul arbitru internaţional Vasile Avram este, începând de joi, noul preşedinte al Comisiei Centrale a Arbitrilor, el înlocuindu-l în pe Aron Huzu, cel care a demisionat din funcţie în urma deciziei Comitetului Executiv de a chema brigăzi străine la meciurile din Liga I.

(sursa NewsIn)

Reacţii, la instalarea lui Avram

■ Dacă Becali şi Mureşan salută venirea noului preşedinte, Condescu este surprins de mutare.

Condescu „îl dă în gât" pe Avram (Foto: FAN)

Bucureşti - Finanţatorul Stelei, Gigi Becali, a declarat, joi, că are încredere în capacitatea lui Vasile Avram de a conduce corect activitatea din cadrul CCA şi nu este interesat de faptul că fiul acestuia este în lotul A de arbitri.

„Am o părere foarte bună despe Vasile Avram, am mai multe informaţii despre el, dar nu vreau să le spun presei. El este un băiat deştept şi un om deştept nu poate fi altfel decât corect, pentru căşi dă seama că într-o asemenea funcţie nu poţi fi altfel. Nu mă interesează că are băiatul în lotul A de arbitri", a spus Gigi Becali.

Şeful Pandurilor, Marin Condescu s-a arătat surprins de numele noului şef al CCA: „E foarte curios că eu am vorbit miercuri seară cu domnul Avram, înainte să fie numit ca preşedinte al CCA, şi acesta a spus că nu va accepta funcţia dacă i se vor impune arbitri străini. Văd că acum a acceptat, nu ştiu ce să zic..."

Preşedintele CFR Cluj, Iuliu Mureşan a salutat la rândul său numirea lui Vasile Avram în fruntea CCA: „Este un om integru, este de acord şi cu arbitrii străini, dar dacă aşa au vrut unii... Eu n-am vrut, am votat împotrivă. Avram este principial şi corect, sper să facă ordine în arbitrajul românesc şi să promoveze arbitri români tineri. Nu contează că are fiul în lotul A de arbitri, ar fi păcat ca arbitri precum Teo Crăciunescu sau Marius Avram să fie pedespsiţi pentru taţii lor".

(sursa NewsIn)

Liga Campionilor

Bucureşti - Rezultatele înregistrate miercuri în meciurile tur din play-off:

Panathinaikos - Atletico Madrid 2-3 (Salpingidis 47, Leto 74 / Rodriguez 36, Forlan 63, Aguero 70)

Lyon - Anderlecht 5-1 (Pjanic 10, Lopez 15-penalty, Bastos 39, Gomis 42, 63 / Suarez 58)

Levski Sofia - Debrecen 1-2 (Bardon 51 / Bodnar 12, Czvitkovics 76)

FC Salzburg - Maccabi Haifa 1-2 (Zickler 57 / Ghadiar 22, Arbeitman 84)

Ventspils - Zurich 0-3 (Vonlanthen 12, Aegerter 55, Djuric 75)

Manşele secunde vor avea loc la 25 august.

(sursa NewsIn)

Pedepse după un nou caz de tentativă de mituire a arbitrilor

Viena - Fomaţia feminină de handbal Lada Togliatti a fost amendată cu suma de 30.000 de euro, iar doi oficiali au fost suspendaţi pe perioade de 2 şi 5 ani, în urma tentativei de mituire a arbitrilor la meciul cu Slagelse din Liga Campionilor. Angajatul clubului rus, Oleg Epifanov, a fost găsit vinovat pentru tentativă de mituire a arbitrilor şi a fost suspendat pe o perioadă de cinci ani din orice competiţie EHF. Managerul clubului Lada Togliatti, Julia Visner, nu a cooperat în ancheta EHF şi a fost astfel suspendată pentru o perioadă de doi ani. Analiza tehnică a meciului a demonstrat că arbitrii nu au influenţat în niciun moment soarta meciului.

Meciul analizat s-a disputat pe 21 ianuarie 2006 în grupele Ligii Campionilor între Lada Togliatti şi Slagelse, în care rusoiacele s-au impus cu scorul de 29-28. (sursa NewsIn)

Napoli, în locul lui Moldovan

Ploieşti - Antrenorul Ion Moldovan a declarat, joi, că oficialii grupării prahovene i-au comunicat că îi vor rezilia contractul, şi a adăugat că nu cunoaşte motivul deciziei de a se renunţa la serviciile sale, considerând că, în ciuda rezultatelor modeste, echipa a avut o evoluţie apreciată.

„Conducătorii echipei mi-au comunicat că vor să-mi rezilieze contractul, însă nu mi-au motivat nimic. Eu zic că echipa a avut o evoluţie bună, chiar dacă am strâns doar două puncte. Puteam avea cel puţin 5-6 puncte dacă nu ratam atât de mult. E decizia conducerii şi eu nu am ce face. Când nu sunt rezultate, antrenorul pleacă primul. Echipa a arătat că are potenţial, cred că va face faţă în Liga I. La sfârşitul acestei săptămâni voi avea o discuţie faţă în faţă cu Ioan Niculae să spunem lucrurilor pe nume", a spus Moldovan.

Italianul Nicolo Napoli a devenit noul antrenor al echipei Astra Ploieşti, oficialii clubului prahovean oficializând negocieri cu acesta chiar ieri.

(sursa NewsIn)

Antrenori acuzaţi

Liverpool - Antrenorul secund al lui Liverpool, Sammy Lee, a fost acuzat de Federaţia Engleză de Fotbal (FA) că s-a comportat nepotrivit în meciul cu Tottenham, când a fost şi eliminat de pe bancă.

Lee a avut un conflict cu arbitrul de rezervă, Stuart Attwell, iar tehnicianul în vârstă de 50 de ani a fost trimis în tribună de către arbitrul Phil Dowd. Secundul lui Benitez trebuie să răspundă acuzaţiilor până la 26 august, după ce FA a adoptat din acest sezon un nou regulament privind comportamentul antrenorilor, care nu mai au voie să comenteze prestaţia brigăzii de arbitri.

Alţi doi antrenori au fost acuzaţi de acelaşi for că au

Sammy Lee (Foto: EPA)

încălcat regulamentul, Darren Ferguson, de la Peterborough United, şi Paul Lambert, de la Norwich City. Ferguson l-a jignit pe arbitrul meciului cu WBA în tunelul spre vestiare, în timp ce Lambert a fost eliminat de pe bancă în partida cu Yeovil Town. (sursa NewsIn)

Transformă gătitul în artă

Salate E vară, e cald, chiar foarte cald. Jurnal Arădean vă recomandă pentru această perioadă caniculară... salatele! Sunt gustoase, proaspete, colorate şi ne ajută să ne menţinem silueta. Sunt potrivite pentru orice vârstă, au vitamine şi tot ce e mai bun. (Foto: EPA)

FRUCTE DE VARĂ

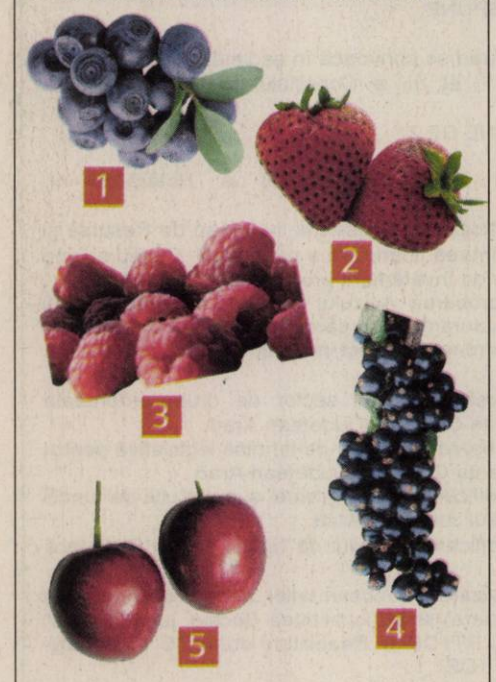

1. **Afinele:** au proprietăţi antihemoragice şi întăresc vasele de sânge, sunt indicate în flebită, ulcer varicos, infarct miocardic.
2. **Căpşunile:** previn bolile de inimă, scad tensiunea arterială, ameliorează astenia nervoasă şi insomniile. Pot fi consumate şi de diabetici
3. **Zmeura:** ajută la eliminarea toxinelor. În rest, indicaţiile terapeutice sunt la fel cu cele ale căpşunilor.
4. **Coacăzele negre:** sunt indicate în curele de detoxifiere pentru că asigură o curăţare profundă. Contribuie la scăderea colesterolului.
5. **Vişinele:** conţin substanţe anticoagulante, au efecte terapeutice şi prin reducerea nivelurilor de colesterol şi zahăr din sânge.

Salată de pui

Ingrediente reţetă: o salată verde, 2 roşii, un praz, 2 morcovi, 3 ciuperci champignon crude (doar pălăriile), piept de pui grilat, pâine prăjită, miez de nucă, maioneză, 4-5 linguri de smântână, zeamă de lămâie, piper, puţină mentă uscată, sare.

Mod de preparare: se spală şi se taie salata, se mărunţeşte nuca. Morcovul, prazul, roşiile, ciupercile se dau prin răzătoare. Pieptul de pui se taie cubuleţe. Se prăjeşte pâinea şi se taie bucăţele. În maioneză se adaugă smântână. Se pune dresingul în salată, se adaugă sarea, piperul, menta şi puţină zeamă de lămâie.

Salată mediteraneană

Ingrediente reţetă: foi de salată sau lăptuci, o roşie tăiată felii sau roşioare cireaşă, anghinare din conservă, câteva măsline negre, capere (după gust), brânză de oaie (feta), prosciutto (dacă aveţi), lămâie, o lingură de ulei de măsline, câteva frunze de busuioc pentru ornat.

Mod de preparare: Se spală salata sau lăptuca, se scurge de apă, se pune pe o farfurie şi se lasă acolo. Mai departe, se ornează cu sferturi de anghinare, roşioare sau roşia tăiată felii, măsline, capere şi fărâmituri de feta. Se garniseşte cu frunze de busuioc. Se toarnă peste salată lingura de ulei şi se lasă la temperatura camerei 30 min.

Mod de servire: Se serveşte la masă în farfurii individuale cu sferturi de lămâie. Se poate consuma fie la micul dejun, fie ca aperitiv la prânz şi, de ce nu, e suficient de uşoară pentru a se mânca şi la cină

Salată orientală de vară

Ingrediente reţetă: 1/2 kg cartofi, o salată verde, 7-8 ridichi, 3 legături de ceapă verde, 3 roşii, 2 castraveţi, 2 ardei graşi, 2 ouă fierte tari, o lingură oţet, 2 linguri ulei de măsline, pătrunjel.

Mod de preparare: Se fierb cartofii în coajă şi după ce se curăţă se taie în cubuleţe într-un castron.

Roşiile, ridichile, ceapa, ardeii şi castraveţii se taie în rondele sau cubuleţe şi se adaugă peste cartofi.

Salata verde se spală şi se mărunţeşte cu mâna. Se adaugă sare, oţet şi ulei. Se presară pătrunjelul mărunţit, după ce a fost spălat.

Pepene cu iaurt

Ingrediente reţetă: 1 pepene galben, 280 g iaurt degresat, 500 g vin dulce alb, 150 ml miere zaharisită, frunze de mentă, 50 g gelatină.

Mod de preparare: Pepenele se curăţă de coajă. Menta se curăţă, se spală şi se taie mărunt. Se păstrează câteva frunze pentru decor. Iaurtul se bate şi se amestecă cu menta tăiată mărunt şi cu mierea. Separat, în 50 ml vin se înmoaie gelatina, se lichefiază la bain-marie sau la foc mic şi se adaugă peste iaurt. Compoziţia se pune în forme şi se ţine la frigider 3 ore. Separat, se pregăteşte sosul astfel: 2/3 din miezul de pepene se mixează cu restul de vin şi se pune pe o farfurie răcită. În sos se adaugă sfere din restul de miez de pepene galben şi forma cu iaurt gelificată.

Mod de servire: se decorează cu frunze de mentă proaspătă.

Salată Waldorff

Ingrediente reţetă: 3 mere grand verzi, 4 fire de ţelină americană, 1 cutie compot ananas, 150 g nuci

Mod de preparare: Merele se decojesc şi se taie în cubuleţe. Se pune peste ele lămâie să nu se înnegrească.

Ţelina se taie în fâşii. Ananasul se adaugă la mere, ţelină şi nuci (opţional nucile se pot tăia).

Se face maioneza la care se adaugă o lingură de smântână şi o lingură de apă. Maioneza se toarnă peste ingrediente şi se potriveşte de piper.

Brânză marinată, de vară

Ingrediente: 250 g brânză feta, 4 crenguţe de cimbru proaspăt, 1 pahar oţet de vin alb, 1 lingură de miere de albine, 4 căţei de usturoi, 2 ardei iuţi, 2 foi de dafin, 1 ardei copt, 4-5 boabe de ienibahar, 10 boabe de piper.

Mod de preparare: se taie brânza cubuleţe pe care le aşezăm într-un borcan de aproximativ 450 g. Printre cubuleţe se adaugă crenguţele de cimbru, foile de dafin, boabele de ienibahar şi piperul, ardeiul copt, căţeii de usturoi şi ardeii iuţi. Amestecăm oţetul cu mierea de albine şi se toarnă peste ingredientele din borcan având grijă să fie acoperite toate. Se închide borcanul cu capac şi se lasă la frigider timp de 24 de ore pentru marinare.

Mod de servire: Se serveşte cu brânză în sandvişuri, garnitură la micul dejun, sau ca aperitiv.

Salată franţuzească

Ingrediente reţetă: 1/2 kg cartofi, 100 g mazăre fiartă, 1 sfeclă coaptă, 100 g smântână, 2 linguriţe tarhon tocat, 1 ou fiert tare, sare, piper, 50 g măsline pentru garnisit

Mod de preparare: Se fierb cartofii curăţaţi de coajă, în apă cu sare. Separat, se fierbe mazărea. Sfecla se curăţă bine de pământ, se spală, se şterge şi se pune la copt. Apoi se curăţă de coajă şi se taie fâşii subţiri. Cartofii se taie de asemenea, în fâşii lungi. Se adaugă sare, piper, smântână, se presară tarhonul tocat şi gălbenuşul.

Dieta Montignac

Dieta, creată de un nutriţionist francez, se bazează pe principiul evitării alimentelor cu index glicemic ridicat, precum morcovii, cartofii şi sfecla, ce se transformă rapid în zahăr, cauzând luarea în greutate. Dieta Montignac este perfect echilibrată, întrucât nu propune suprimarea glucidelor sau a lipidelor, ci, dimpotrivă, recomandă consumarea ambelor în proporţii normale. În plus, slăbirea este semnificativă şi de durată, iar factorii de risc cardiovascular sunt reduşi. Dieta Montignac se bazează pe modificarea obiceiurilor alimentare în funcţie de obiectivele urmate slăbire (dacă persoana este cu adevărat supraponderală), prevenirea riscului de îngrăşare, prevenirea diabetului de tip II, reducerea factorilor de risc cardiovascular.

Exemplu de meniu

Micul dejun:
- Fructe;
- Pâine integrală cu margarină fără grăsimi;
- Cafea decofeinizată;
- Lapte degresat.

Prânz:
- Avocado cu sos vinegretă;
- Friptură cu fasole păstăi;
- Brânză;
- Apă plată.

Cina:
- Salată sau supă de legume, fără glucide (crutoane sau tăiţei);
- Omletă cu ciuperci;
- Salată de verdeţuri;
- Brânză fără grăsime sau iaurt degresat.

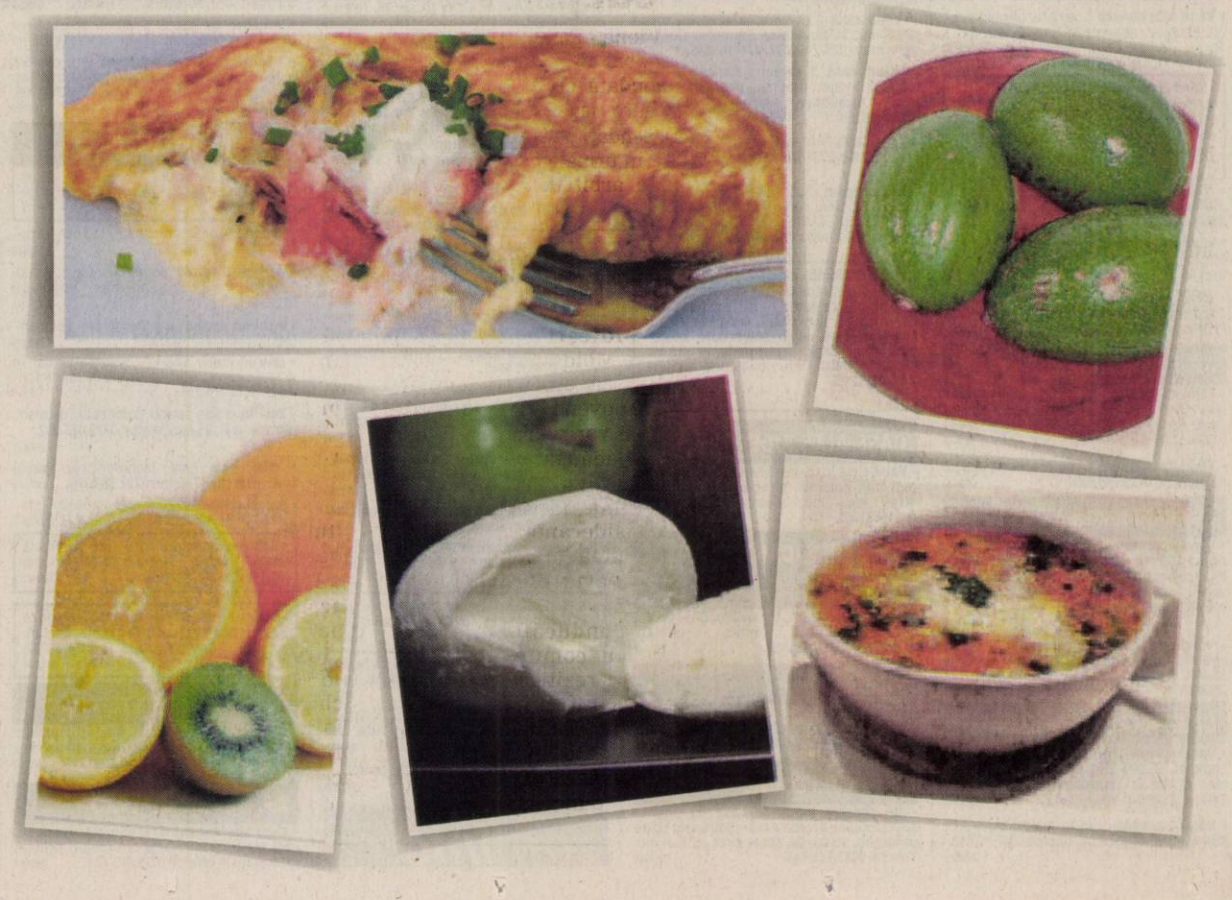

GARSONIERE

• **Persoană fizică** vând garsonieră 37 mp, etaj 1/4 Poetului Piața Vlaicu 26.000 Eur. Telefon 0770.131.538. 275887

• **Vând garsonieră** amenajată, parter, Calea Romanilor. Telefon 0746.299.332. 285984

• **Vând garsonieră** confort 1, etajul 1, Micălaca, 21.000 Euro, negociabil. 0741051659. 275642

• **Vând garsonieră** confort.1, 41 mp, etaj 3, renovată complet, Vlaicu, ocupabilă imediat, 22.500 Euro, negociabil, accept și credit. Informații 0746.438.890. 282879

• **Vând garsonieră** confort 1, 37 mp, Vlaicu-preț 22.000 Eur negociabil. Telefon 0742.141.357. 285926

• **Vând garsonieră** renovată și mobilată, zona Uta. Telefon 0745.765.687. 282078

AP.1 CAMERĂ

• **Vând apartamente** cu 1 și 2 camere, bloc nou, zona Spitalului Județean. 0746.194.428; 0762.213.545. 171097

AP.2 CAMERE-ARAD

• **Închiriez apartament** 2 camere, decomandat, mobilat, P-ta Spitalului 0749460322, 0770340671, 0257230993 283122

• **Vând apartament** zona Fortuna, confort 2, etaj 1, 0722470766. 269505

• **Vând apartament** 2 camere Uta, 27.000 Euro. Telefon 0733.442.000. 234658

• **Vând apartament** 2 camere, Aradul Nou, decomandat, 53 mp, construcție 2006 ka cheie, preț 32500 Eur negociabil. Telefon 0742.330.677. 251548

• **Vând apartament** 2 camere, Micălaca 300, etaj 1, amenajat, 0724.673.171. 262857

• **Vând apartament** 2 camere- 73 mp, etaj 2, renovat, garaj, 6 Vânători, 40.000 Euro, negociabil, sau schimb cu garsonieră confort. 0745127074. 262800

• **Vând apartament** 2 camere, confort I, zona Podgoria, amenajat fără intermediari. Telefon 0771.553.984 sau 0357/420135. 275883

• **Vând apartament** 2 camere, etajul 2, zonă centrală. Informații: 0728.233.128, preț negociabil. 279348

• **Vând apartament** 2 camere, zona 300, decomandat, parter cu balcon 42.000 Euro, negociabil, 0741051659. 276654

• **Vând apartament** 2 camere, zona Podgoria, etaj 3/4, parțial amenajat, garaj autorizat. Preț ușor negociabil. Informații telefon 0724.335.829, 0770.311.621. 282833

• **Vând apartament** 2 camere, etaj 2, Micălaca, 74 mp, 31.000 Euro, 0744542931. 283225

• **Vând apartament** 2 camere, Romanilor, mobilat, amenajat, decomandat, 38.500 Eur. Telefon 0743.798.287. 283846

• **Vând apartament** 2 camere, Intim, parter, 28.000 Eur. Telefon 0744.849.390. 283896

• **Vând apartment** 2 camere, Podgoria, etaj intermediar, amenajat, 45.000 Eur. Telefon 0749.312.457. 283874

• **Vând urgent** apartament 2 camere, lux amenajat, zona Aleea Saturn, preț 37000 Euro, negociabil. Informații 0755264197. 276659

AP.3 CAMERE-ARAD

• **Persoana fizica** vand apartament cu 3 camere decomandat, zona Polivalenta, etaj 3, bloc din caramida,Sc. ap.=84 mp inclusiv garaj, pret 80000 euro- negociabil,nr de tel: 0722240354 sau e-mail:ardelean_c7@yahoo.com 234426

• **Vând apartament** 3 camere, zona Gării, 105 mp, decomandat, clima, centrală Bucătărie, mobilată, termopane, totul este modificat și amenajat modern, preț 63.000 Euro, telefon 0722.577.061. 242783

• **Vând apartament** 3 camere, pe str. Mihai Eminescu, nr. 15, în curte. Preț informativ, 70.000 Euro, negociabil. Telefon 0729.963.747. 271316

• **Vând apartament** 3 camere zona Fortuna. Telefon 0357/415410, orele 14.00- 19.00 275558

• **Vând apartament** 3 camere, etaj 1, decomandat cu 2 balcoane+ lojie, 2 băi, instalație gaz proprie, suprafața 101 mp, neamenajat, zona Alfa, str. Condurașilor. Telefon 0723.420.391, 0734.412.869. 279491

• **Vând apartament** 3 camere, CF 1, decomandat, 84 mp, str. Hațeg, etaj 4/4 cu toate utilitățile.Preț negociabil, 0357/408065. 280970

• **Vând apartament** 3 camere Samantha, neînmbunătățit, Bv. Praporgescu, Bl. 17. Preț 69.900 Euro, negociabil. Telefon 0744.628.605, 0730.023.800. 281817

• **Vând apartament** 3 camere, ultraamenajat, mobilat, termotecă, etaj 3, str. Dr. I. Suciu, 79.900 Euro, negociabil. Telefon 0744.628.605, 0730.023.800. 281892

• **Vând apartament** 3 camere, Vlaicu Y12, zonă Liniștită, termoizolație, centrală termică, termopan, climă, instalații noi, bucătărie utilată, ușă metalică. Informații 0744231285. 282941

• **Vând apartament** 3 camere, bloc nou, mansardă 153 mp, 48.000 Eur. Telefon 0758.299.842. 284126

• **Vând apartament** 3 camere, decomandat, Micălaca- Miorița, etaj 1, persoană fizică. Preț 46.000 Eur. Telefon 0721.899.660. 285981

• **Vând urgent** apartament cu 3 camere decomandat, renovat recent, zona Gării. Preț avantajos, 0723.708.277. 240613

AP.4 CAMERE-ARAD

• **Vând apartament** 4 camere, aer condiționat, termotecă, Peneș Curcanul (lângă Tricoul Roșu). Telefon 0747.989.901, orele 07.00- 17.00 211644

• **Vând apartament** 4 camere, zona Vlaicu, negociabil, 0729.740.629. 266170

APARTAMENT LA CASĂ

• **Vând apartament** 130 mp cu curte interioară 160 mp, str. Mărășești, nr. 29. Posibilitate pentru privatizare și întindere către vecini, 115.000 Euro, negociabil. Telefon 0741.977.612. 277563

• **Vând apartament** 2 camere, la casă(în spatele poliției)curte, încălzire proprie, 55.000 Euro, telefon 0754892005, 0257/282063. 267081

CASE-ARAD

• **Ocazie! Vând** casă nouă în Arad, finisată complet, 28.000 Eur, plata până la 4 ani, rate direct la proprietar, fără dobândă. Telefon 0748.701.426. 271958

• **Vând (schimb)** casă în Aradul Nou, preț 55.000 Euro, negociabil, telefon 0740767856. 276562

• **Vând casă** Afinelor, Centru, singur in curte. Informații 0744936727. 253477

• **Vând casă** cu grădină în Grădiște, str. Oreon nr. 30. Informații telefon 0740.512.942. 234660

• **Vând casă** cu teren intravilan mare, SC= 80 mp, ST= 1458, FS= 20, în Micălaca, str. Voinicilor, negociabil. Telefon 0745.320415. 266527

• **Vând casă** Grădiște, 4 camere, 2 băi, bucătărie, hol mare, curte+ grădină, toate utilitățile, suprafață 670 mp. Telefon 0727.798.269. 221144

• **Vând casă** la Boul Roșu, Calea Romanilor, 3 camere, bucătărie, pivniță, 360 mp teren. Telefon 0752.200.173. 211750

• **Vând casă** pe colț două locuri toate utilitățile, 0742.686.880. 281699

• **Vând casă** în Grădiște, 4 camere, 150.000 Euro, negociabil. Telefon 0744.628.605, 0730.023.800. 281938

• **Vând casă** solidă, 2 camere, pivniță uscată, mansardabil, curte 250 mp, zonă liniștită, lângă teren agricol cu contract de închiriere 230 mp, 79.000 Eur. Telefon 0747.776.194, P.F. 279985

• **Vând case** la cheie 75.000 Euro, Pîrneava. Telefon 0733.442.000. 234656

• **Vând urgent** casă, str. Libertății nr. 28. Telefon 0745.766.879. 262389

• **Vând/Închiriez casă** 3 camere, garaj, piscină, strada Posada.Telefon 0724.252.689, 0744.623.670. 268124

• **Vânzare vilă** cu 4 apartamente noi, 60 mp fiecare, toate utilități, încălzire proprie, teren aferent 1100 mp, garaj, situat pe strada Arad- Șofronea la 3 km de centură, 35.000 Eur/ap., 0751.162.744. 280960

• **VAND CASA** CU TEREN (TOTAL 250 MP) IN ZONA PARNEAVA. PRET 47000 EURO NEG. TEL 0734840490 271268

• **Vand urgent&ieftin** casa&teren str.Stanjenel,Micalaca si str.O.Goga.Tel0744568885 265334

CASE-JUDEȚUL ARAD

• **Casă 3** camere Vinga, beci, spait, apă, gaz stradal, 800 mp deschidre 16, 0745.792.478, 0766.720.229. 270638

• **Casă+grădină în** Șiria, str. A. Vlaicu. Telefon 0756.127.956, 0257/531705. 224504

• **Vând căsuță** demolabilă, Moroda, 3800 mp, pomi fructiferi, apă curgătoare, 3 fântâni, 7.900 Euro, 0723.523.389. 281724

• **Vând casă** comuna Șiria, str. Ecaterina Teodoroiu nr. 1133. Telefon 0746.680.928. 261396

• **Vând casă** comuna Semlac nr. 294A, 2 camere, hol, cămară, bucătărie, apă, gaz la poartă, teren 1400 mp. Preț 21.000 Eur negociabil. Telefon 0752.659.502. 276657

• **Vând casă** cu anexe și grădină, comuna Grăniceri, pământ 2,5 ha. Preț negociabil. Telefon 0256/210685. 281777

• **Vând casă** cu grădină situată la șosea ocupabilă imediat în Miniș de Ghioroc, preț negociabil, 0257/461.054, 0733.240.230. 268234

• **Vând casă** Curtici 3 camere, bucătărie, grajd, apă, grădină. Telefon 0745505122. 261216

• **Vând casă** la Sânleani nr. 175, teren 1600 mp. Telefon 0257/381815. 275657

• **Vând casă** mare, Chișineu Criș. Telefon 0257/350077. 267903

• **Vând casă** nouă proprietate personală ocupabilă imediat având amenajări speciale în interior în Miniș de Ghioroc preț negociabil, 0257/461.054, 0733.240.230. 268228

• **Vând casă** nouă, la roșu, sat Tisa Nouă, comuna Fântânele. Telefon 0742.213.274. 249193

• **Vând casă** în Galșa Centru, 3000 mp, telefon 0257/274.485. 231353

• **Vând casă** în localitatea Avram Iancu nr. 148, comuna Vârfuri. Telefon 0724.192.707. 273720

• **Vând casă** în Păuliș. Telefon 0723.253.924. 238625

• **Vând casă** în Peregul mic, urgent! la șosea, preț foarte avantajos, telefon 0745500840. 234844

• **Vând casă** în Sebiș, 540 mp, preț negociabil. Telefon 0740.040.399, 0257/273152. 277686

• **Vând casă** între Păuliș și Lipova 5.000 mp grădină sau schimb cu apartament+diferență. Preț 85.000 Euro, negociabil. Informații seara 0257/274072. 282137

• **Vând casă** Sântana, Câmpului nr. 15, toate utilitățile+ 900 mp grădină. Preț negociabil 40.000 Eur. Telefon 0740.311.528, 00306973713274. 271305

• **Vând casă** 2 camere, suprafață totală 2200 mp, în localitatea Sânpetru German. Informații 0257/439037, 0747763645. 283285

• **Vând casă** 3 camere, bucătărie, baie, coridor închis, parchet, geamuri termopan- localitatea Macea, 0740.356.533, 0755.405.338. 271336

• **Vând casă,** Sânpaul 129 teren aferent 2538 mp. Telefon 0257/416357, 0742.295.650. 281638

• **Vând urgent** casă Variașul Mare, 781 mp, 19,5 m FS, apă, curent, pomi, 8000 Eur și 4 Ha agricol extravilan, CF, Arad, 4200 Eur/ha. Informații 0723.821.043. 271329

• **Vând(schimb) casă** 2 camere, dependințe din cărămidă, Călugăreni(Bodrog), poziție excelentă, termoizolație 10cm, termopan, apă- canal, încălzire centrală, telefon, cablu, salubritate, acoperiș nou, garaj(magazie), curte cu vie, grădină 400 mp, bucătărie utilată. 0744231285. 271670

CASE-ALTE JUDEȚE

• **Vând casă** în Ungaria 3 camere, renovate, gaz, apă potabilă, stradă asfaltată, teren 4000 mp, loc. Dombiratos. Telefon 06306631201. 271076

CASE DE VACANȚĂ-ALTE JUDEȚE

• **Case și** terenuri intravilan BATTONYA, DOMBEGHYHAZA, ieftin, utilități, 0722257409, 0770231353. 258042

VILE-ARAD

• **Vând vilă** mare 600mp, construit demisol, parter, etaj 1- 2, grădină 900mp, sau închiriez vilă. Informații 0744587713. 271270

TERENURI LOCAL

• **De vânzare** loturi de case cu diferite suprafețe, pe strada Arad- Șofronea, toate utilitățile, străzi de acces preț 25 Eur/mp. Telefon 0751.162.744. 280960

S.C. INTERCITY TRADING SRL, angajează:

-AGENT LIVRĂRI (profesionist);
-MAGAZIONER - GESTIONAR;
-AGENT VÂNZĂRI ;
-OPERATOR CONTABILITATE;
-HORTICULTOR (GRĂDINAR);

Studii medii. C.V. personal str. Lugojului nr.2 Arad, după ora 17,00.(Inclusiv pentru cei necontactați anterior)

(H-184514)

• **Vând loc** de casă în Gai, 720 mp, central, FS- 14 mp, preț 70 Eur mp. Telefon 0722/274.848. 237857

• **Vând loc** de casă zona Confecții, 540 mp, apă, gaz la poartă. Preț 29.000 Eur negociabil. Telefon 0747.199.072, 0752.659.502. 276604

• **Vând teren** intravilan, drept de construcție cca 300 mp, zona centrală, Calea ROmanilor, Arad, telefon 0753.568.055. 268815

• **Vând teren** 1000 mp Pîrneava, str. Oituz. Telefon 0733.442.000. 234647

• **Vând 4,5** ha zona Sere- Grădiște, 33 Euro/mp. Telefon 0744.603.850. 277336

• **Vând 700** mp teren Grădiște, 45.900Euro, negociabil. Telefon 0744.628.605, 0730.023.800. 281864

• **Vand teren** cu utilitati&proiect sediu firma,zona aeroport,langa autobanda.Tel0744432812 265336

TERENURI JUDEȚ

• **Vând grădină** la Mîndruloc inform. Telefon 0747823188. 285614

• **Vând loc** casă intravilan în noul carier rezidențial din Mândruloc. Telefon 0723.513.102. 267978

• **Vând loc** de casă Chișineu- Criș, str. Nufărului 43/a. Telefon 0742.359.082. 276416

• **Vând loc** de casă comuna Vinga, suprafața 1500 mp, facilități, apă gaz, curent, telefon 0723423894. 268673

• **Vând loc** de casă în Sânpaul, 840 mp, FS 24 m.Telefon 0732.442.827. 267094

• **Vând loc** intravilan 1400 mp, comuna Șiria, cu toate facilitățile, preț bun. Telefon 0753.070.294. 267333

• **Vând locuri** de casă la Măsca, la șosea, 0741.066.035. 254271

• **Vând parcelă** 3000 mp, în parc industrial, la centură cu Puz, telefon 0733501502. 147347

• **Vând teren** casă, Călugăreni, 615 mp, toate utilitățile sau la schimb pe mașină. Telefon 0722.226.403. 249186

• **Vând Teren** în parc industrial cu PUZ 3,8 ha, telefon 0733501502. 147347

• **Vând 3** ha pășune la intrare în Șiria. 1500 Eur/ha, negociabil. Telefon 0753.070.294. 267392

• **Vând 31.000** mp în Curtici, 997, curent electric la 20 m, 1.5 Euro/mp negociabil, telefon 0741150010. 268911

• **Vând 3600** mp intravilan în Frumușeni. Telefon 0257/283175, 0744.641.925. 275850

• **Vând 5** ha teren cu Puz la centură front 82 ml, telefon 0732.733624. 147347

• **Vând 8000** mp cu Puz, pentru construcții industriale și servicii. Telefon 0733501502. 147347

• **Vând/schimb teren,** 1000 mp în localitatea Vladimirescu, cartier rezidențial, cu apartament, variante zona Miorița. Telefon 0748.645.198, 0721.940.944, 0770.289.263. 262380

• **11500 mp** șoseaua NĂDLAC, FS mare, utilități, proiect Hotel, 0722- 257409. 258036

TERENURI ALTE JUDEȚE

• **Vând în** Battania, Ungaria, teren 550mp, arteră principală, aproape de țtrand, 5500euro, și teren 896mp, ideal pescuit, allomas nr.6, 4500euro. 0744.568.881. 217034

IMOBILE CHIRII

• **Închiriez apartament** 2 camere și unul cu 3 camere, renovate, contorizate, central. Telefon 0257/338124. 239292

• **Închiriez apartament** 2 camere mobilat, Vlaicu. Telefon 0723.447.510, 0728.364.169. 246052

• **Închiriez apartament** 3 camere, Alfa, etajul II, termopan, combină, mașină de spălat, TV, internet, veselă, chiria lunară 250 Euro/lună+1 lună garanție. 0744270665. 246468

• **Închiriez apartament** 2 camere nemobilat B- dul Revoluției nr. 10, Bl 10, ap. 25. Telefon 0726.249.394. 262852

• **Închiriez apartament** 2 camere pe termen lung, Vlaicu.Telefon 0357/414965, 0726.642.577. 266274

• **Închiriez apartament** 3 camere zona Maiakovski, etaj 1, mobilat modern; termotecă, aer condiționat în toate camerele, dotat cu toată aparatura electrocasnică. Preț 300 Eur, negociabil. Telefon 0744.708.437. 267103

• **Închiriez apartament** 1 cameră Vlaicu, mobilat și garsonieră conf III. Telefon 0724.028.250. 268517

• **Închiriez apartament** 3 camere, mobilat, etaj 1, cu termotecă Alfa. Informații telefon 0741110650. 268133

• **Închiriez apartament** 2 camere, semimobilat, 160 Euro, telefon 0741953196. 268722

• **Închiriez apartament** 2 camere, Micălaca, telefon 0746174540. 269261

• **Închiriez apartament** 2 camere, decomandat, mobilat, utilități, internet, bloc curat, Z 27, Sc. A+ garaj. Rog seriozitate, 0724.896.823. 271079

• **Închiriez apartament** 2 camere, mobilat, zona Uta. Preț 150 Euro/lună+ 150 Euro garanție. Telefon 0756.056.803. 275582

• **Închiriez apartament** 1 cameră, mobilată pe 2 nivele, ultracentral, 0722.487.092. 276414

• **Închiriez apartament** 2 camere zona Intim complect mobilat, 170 Eur. Telefon 0749.751.803. 276519

• **Închiriez apartament** de lux + terasă pe malul Mureșului. Toate utilitățile. Telefon 0720.400.413. 280860

• **Închiriez cabană** la Arieșeni, 6 camere, 2 băi, bucătărie, living, toate utilitățile. Telefon 0742.510.975. 273095

• **Închiriez garaj,** grădină, 700 mp, pe strada Episcop Roman Ciorogariul în Alfa, 100 Euro pe lună. Informații 0742733350. 269151

• **Închiriez garsonieră,** Micălaca, confort 1, nemobilată, 0746.139.186. 271808

EXPERȚI ÎN IMOBILIARE romimo.ro

ROMÂNIA
JUDEȚUL ARAD
CONSILIUL JUDEȚEAN

(H-184443)

DISPOZIȚIA NR. 409
din 20.08.2009
privind convocarea Consiliului județean Arad în ședință ordinară

Președintele Consiliului județean Arad,
În temeiul prevederilor art. 94 (2) și 106 (1) din Legea 215/2001-Legea administrației publice locale, republicată,
DISPUNE:

Articol unic: Consiliul județean Arad se convoacă în ședință ordinară în data de **28.08.2009, ora 13,00,** în sala 11, et. II, a Consiliului județean Arad, cu următoarea

ORDINE DE ZI:

1.Proiect de hotărâre privind modificarea anexei la Hotărârea nr. 92/20.03.2009.
2. Proiect de hotărâre privind participarea Consiliului Județean de Resurse și Asistență Educațională Arad pentru susținerea financiară a proiectului „Studiu privind inserția socioprofesională a absolvenților de învățământ profesional și tehnic".
3.Proiect de hotărâre privind aprobarea Avizului tehnic nr. 39/06.08.2009 aferent planului Urbanistic Zonal „Restaurant și parcare pentru vehicule mari" și R.L.U. aferent, extravilan localitatea Șofronea, proiect nr. 5/2008, elaborat de B.I. arhitectură arh. Cornelia Silvia Tudor.
4.Proiect de hotărâre privind preluarea unui sector de drum proprietate publică a orașului Lipova în administararea Consiliului județean Arad.
5.Proiect de hotărâre privind aprobarea Normelor de tehnică legislativă pentru elaborarea actelor normative de competența Consiliului județean Arad.
6. Proiect de hotarâre privind modificarea organigramei și a statului de funcții pentru aparatul de specialitate a Consiliului Județean Arad.
7.Proiect de hotărâre privind modificarea statului de funcții pentru Biblioteca Județeană „A.D. Xenopol" Arad.
8.Proiect de hotărâre privind avizarea documentației pentru obiectele de investiții: „Modernizare (lucrări de întreținere) străzi localitatea Bocsig, județul Arad" – strada 11 (960 m) și strada 12 (800 m) PT+DE și „Reabilitare drum DC 15 Bocsig-Răpsig de la km 8+230 la km 13+300 PT+DE".
9.Proiect de hotărâre privind aprobarea închirierii unor spații ale Spitalului Județean Clinic de Urgențe Arad pentru realizarea unor investigații imagistice.
10. Diverse.

PREȘEDINTE,
Nicolae Ioțcu

SECRETAR AL JUDEȚULUI,
Ioan Silaghi

SPAȚII COM-ARAD

• **Închiriez Piața** Uta, 80 mp, vad, acces direct, finisaje, dotări lux. Informații 0722315654. 285921

• **Închiriez spațiu** comercial, 111 mp, Lacului. Telefon 0722971675. 271648

• **Închiriez spațiu** comercial ultracentral, 120/280 mp, 10 Euro/mp. Informații 0722344810. 275092

• **Închiriez spațiu** cu solar central cu clientelă. Telefon 0722.927.475. 250813

• **Dau în** chirie spațiu comercial situat în orașul Lipova, zonă centrală, 80 mp. Informații 0723.014.338. 275655

• **Dau în** chirie spațiu comercial, demisol, ultracentral, 25 mp.Telefon 0722.487.092. 276410

• **Ofer hale** spre închiriere în Parcul Industrial Uta. Telefon 0721.288.570. 267176

• **Salon central** închiriază posturi de coafură la prețuri avantajaose, 0722.927.475. 281002

• **Salon remodelare** corporală închiriază spațiu masaj, central 80 Euro/lună, informații 0742323469. 285812

• **Salon înfrumusețare** central, închiriază posturi coafură, cosmetică, manichiură, condiții avatantajoase. 0724339232, 0722629551. 266734

SCHIMB LOCUINȚE-ARAD

• **Schimb apartament** 3 camere complect renovat și mobilat cu apartament 4 camere nerenovat. Telefon 0740.101.072. 281993

AP. 1 CAMERĂ-ARAD

• **Caut apartament** cu o cameră sau două, etaj 1, 2 zona Micălaca, preferebil Coraura. Informații la telefon 0722.621.611. 268887

• **Închiriez garsonieră** confort 1, zona 3, pe malul Mureșului, renovată, modern, complet utilată și mobilată, parchet, gresie, faianță, TV, aer condiționat, mașină de spălat, frigider, termopan, preț 140 Eur. Informații 0788.101.708 sau 0788.101.881. 278250

• **Închiriez la** un baiat 2 camere, Miorița 100 Euro. Informații 0752476378. 275611

• **Închiriez urgent** apartament 2 camere proaspăt renovat central. Telefon 0727.881.154. 268344

• **Închiriez 40** mp ultracentral acces stradal 400 Eur PF. Telefon 0744.669.879, 0745.139.381. 282547

• **Închirzeze (ofer)** garsonieră confort I, Micălaca, 0741.243.637, 0357/802294. 275573

• **Dau în** chirie apartament cu trei camere, mobilat, zona Miorița, etajul 1, telefon 0746149564. 276722

• **Dau în** chirie garsonieră zona Centrală. Telefon 0740098343. 269460

• **Dau în** chirie garsonieră baie+cameră, 80 Euro+ 100 Euro garanție. Informații 0747321966. 282903

• **De închiriat** apartament 2 camere, ultracentral, etaj I, confort I, 200 Eur. Telefon 0257/251524. 271024

• **Inchiriez (ofer)** apartament 2 camere, total contorizat, mobilat, et.1, zona UTA.Tel.0744804269, 0723467248. 270608

• **Ocazie!Inchiriez ap.2** camere in bloc nou, total contorizat,mobilat,utilat.Platesti doar ceea ce consumi!Tel.0765050732 280972

• **Primesc elevă** în gazdă. Telefon 0357/803280 sau 0770.179.032 275705

• **Primesc o** fată în gazdă, Centru. Informații 0357/800195, 0770519840. 276596

• **Primesc în** gazdă două fete, str. C.Coposu 12. Telefon 0257/233342. 271601

• **Primesc în** gazdă o elevă zona Podgoria. Informații 0357/414884, 0770282057. 276585

• **Primesc în** gazdă o elevă zona Boul Roșu, telefoon 0357/807888, 0257/284316. 283233

• **Primesc în** gazdă 2 eleve apartament Calea Romanilor. Informații 0357/414552. 276753

• **Vând/închiriez apartament** una cameră lângă Spitalul Județean, pretabil firme sau locuit, garaj interior. Telefon 0726.760.908, 0357/412932. 281752

• **Închiriez garsonieră** confort 1, Micălaca, 0741.243.637, 0357/802294. 275573

• **Dau în** chirie apartament cu trei camere, mobilat, zona Miorița, etajul 1, telefon 0746149564. 276722

• **Dau în** chirie garsonieră zona Centrală. Telefon 0740098343. 269460

• **Dau în** chirie garsonieră baie+cameră, 80 Euro+ 100 Euro garanție. Informații 0747321966. 282903

• **De închiriat** apartament 2 camere, ultracentral, etaj I, confort I, 200 Eur. Telefon 0257/251524. 271024

• **Inchiriez (ofer)** apartament 2 camere, total contorizat, mobilat, et.1, zona UTA.Tel.0744804269, 0723467248. 270608

• **Ocazie!Inchiriez ap.2** camere in bloc nou, total contorizat,mobilat,utilat.Platesti doar ceea ce consumi!Tel.0765050732 280972

• **Primesc elevă** în gazdă. Telefon 0357/803280 sau 0770.179.032 275705

• **Primesc o** fată în gazdă, Centru. Informații 0357/800195, 0770519840. 276596

• **Primesc în** gazdă două fete, str. C.Coposu 12. Telefon 0257/233342. 271601

• **Primesc în** gazdă o elevă zona Podgoria. Informații 0357/414884, 0770282057. 276585

• **Primesc în** gazdă o elevă zona Boul Roșu, telefoon 0357/807888, 0257/284316. 283233

• **Primesc în** gazdă 2 eleve apartament Calea Romanilor. Informații 0357/414552. 276753

• **Vând/închiriez apartament** una cameră lângă Spitalul Județean, pretabil firme sau locuit, garaj interior. Telefon 0726.760.908, 0357/412932. 281752

AP.2 CAMERE-ARAD

• **Cumpăr apartament** 2 camere decomandat, 30.000 Eur, plata pe loc (sunt persoană fizică). Telefon 0745.390.313. 272343

OFERTE LOCURI DE MUNCĂ

• **Angajăm șef** secție confecții și confecționere la mașini liniare. Telefon 0744.577.738. 265337

• **Angajăm șofer** cu experiență minim 3 ani în transport internațional pe camion de 20 de tone. CV- urile se depun la fax 0257/514035. 282133

• **Angajăm agent** vânzări alimentare- nealimentare, carnet B. Telefon 0357/405823. 282530

• **Angajăm femei** pentru următoarele posturi: barman ospătar, ajutor bucătar, muncitor necalificat pentru curățenie. Informații: 0257/216047, 0257/255256, 0723.562.913. 278214

• **Angajăm operator** calculator, cunoștințe solide de operare PC Windows,Word,Excel, persoană dinamică, responsabilă, serioasă, atentă la detalii, cu abilități de comunicare, disponibilitate la program prelungit.Experiență minim un an. Telefon 0723.089.385, e- mail psimona15@yahoo.com 270790

• **Angajez șofer** profesionist atestat - ADR, pe 7,5 tone. Telefon 0744.621.260. 282409

• **Angajez șofer** taxi cu atestat. Telefon 0722.403.339. 275648

• **Angajez barmană** și spălător auto cu experiență. Telefon 0745.156.031. 280983

• **Angajez dansatoare** la night club ofer 30 la sută plus salar. Telefon 0745.280.017. 281601

• **Angajez personal** spălătorie auto Victoriei 48, telefon 0722701361 sau 0757748390. 282855

• **Angajez recepționeră.** Informații la telefon 0257/289154. 280947

• **Angajez vânzător,** lucrător comercial și șofer cu autorizație de macaragiu. Informații 0257/270079. 281234

• **Bioclinica, laborator** de analize medicale angajează biolog sau chimist. C.V. se depun la fax 0257/275530 sau e- mail: laborator.arad@bioclinica.ro 275245

• **Cofetărie, angajăm** personal calificat și necalificat. Telefon 0751.882.045. 282511

• **Firmă curățenie** angajează femeie serioasă. Salar 900 lei, telefon 0747051756. 281871

• **Reprezentanță/ service** auto angajează șef tură și electrician auto. Informații la telefon 0257/229444. CV la fax 0257/272041 sau e- mail ofiice@autoancona.ro 281356

• **SC angajează** șoferi cu experiență cat. C, E transport marfă 20 T, intern și internațional și portari. Informații 0257/228550. 281521

• **Societate angajează** vânzătoare pentru alimentară salarizare bună. Telefon 0257/280110, 0723.169.998. 280979

• **Societate comercială** angajează operator calculator (femeie). CV telefon fax 0357/429202. 271325

• **Societate comercială** caută colaboratori la masaj. Informații telefon 0257/216951, 0357/405347. 275759

PRESTĂRI SERVICII

• **Acord garanție** reparații mașini spălat rufe domiciliu, 0744241398, 0357/401569, 0257/259146 258031

• **Caut meditator** limba germnaă (de preferință pensionar) pentru elev clasa a- II- a. Telefon 0741.922.081. 276267

• **Executăm case,** vile, renovări și toată gama lucrări construcții, 0726.253.830. 282904

• **Executăm zidărie,** tencuieli, zugrăveli, rigips, acoperișuri, izolații, consolidări. 0740.696.157, 0771.769.829. 281038

• **Executăm: lucrări** construcții, faianțări etc. Telefon 0741.217.835, 0745.044.366. 267091

• **Execut: acoperișuri,** izolații exterioare, pavaj, renovări interioare și exterioare, 0741.250.949. 277737

• **Execut: construcții** în roșu, mansarde, acoperișuri, fundații etc. Telefon 0747.199.072. 276586

• **REPARĂM MAȘINI SPĂLAT, FRIGORIFICE, TV; EXECUTĂM TERMOPANE, MOBILIER, TAPIȚERIE, 0726.796.542.** 947991

CONSTRUCȚII

• **AB Absolut** acasă aduc balast nisip, pământ gazon duc molozul, demolări. 0744987273, 0720747753. 271380

• **AB Absolut** acasă balast, nisip, pământ, moloz, lemne foc, esență tare, 0742749698. 269507

• **AB Absolut,** acasă aduc balast, nisip, piatră, pământ, 2- 22 MC, duc molozul ieftin, 0745036969, 0722389480. 190585

• **Vând ferestre** și uși PVC cu geam termopan (schuco import Germania). Telefon 0745.553.551. 702210

• **Vând piatră** codru 16 tone 800 lei negociabil, 0257/461054. 268122

• **Vând piasă** gard zincată de la 4,5 lei/mp, cuie 3,7 lei/kg, rabitz 0,8 mm 5,5 lei/kg, sârmă neagră și zincată, etc. str. Vrabiei 4. Telefon 0257/289997, 0744.289.997, etc., www.garduri.ro. 490820

AUTO ROMÂNEȘTI

• **Vând Dacia** Supernova an 2001, benzină+ gaz. Telefon 0744.825.872. 281720

• **Vând Dacia** 1310 Berlină, 2003, gri metalizat. Preț 2.300Euro, negociabil. Telefon 0771.317.600. 267246

• **Vând Dacia** 1310 din 1994, stare bună și remorcă auto 7 tone. Informații telefon 0257/358038. 251606

• **Vând Logan** avariat partea dreaptă. an 2007, stare piese impecabile. Informații 0748155257. 271297

• **VAND SCHIMB** CIELO DAEWO COREAN CU GAZ OMOLOGAT, ALARMA, STARE FOARTE BUNA DE FUNCTIONARE. INFORMATII LA TELEFON 0742057833 228204

AUTO STRĂINE

• **P.F. Vând** Opel Frontera 2,8 TDI, an 1996, stare perfectă de funcționare. Telefon 0752.627.214, 0722.577.492. 250587

• **Vând Audi** A3, 1600 cmc, an 2002, Euro 4, dotări multiple, preț 6350 Eur, merită văzut. Telefon 0720.948.047, 0741.740.576. 271266

• **Vând Mercedes** E 200D, înmatriculat din 1996, stare bună, 4.500 Eur, Dacia Logan 2006, 1,4, benzină, 3.500 Eur și Dacia 1310 din 1999, pe GPL. Telefon 0726.689.406. 251602

• **Vând Renault** Clio 1,2 înscris, din 2001, benzină. Telefon 0741.242.144. 275727

• **VAND URGENT** OPEL VECTRA92,BENZINA,INCHIDERE ALARMA ,TRAPA, GENTI ALUMINIU,CUI REMORCARE, INMATRICULAT ,PRET 1800E.0742141245 281719

MOTOCICLETE-VÂNZARE

• **Vând ATV** 400 cmc, 2005, preț 1900 Eur și ATV 200 cmc, 2007, preț 1300 Eur. Informații la telefon 0723.014.338. 275653

PIESE DE SCHIMB-AUTO

• **Vând diferite** piese auto Mercedes Cobra. Informații 0257/287335. 285927

ELECTRONIC PLUS

• **Vând ieftin - RATE/CASH ELECTROCASNICE NOI/SECOND HAND, TERMOPANE, VITRINE FRIGORIFICE VERTICALE-ORIZONTALE, MOBILĂ, CANAPELE, SCUTERE, BICICLETE, ANVELOPE CAMIOANE. ROTARU, LIPOVA- 0726.796.542.** 8694

MOBIDOM

• **Vând mobilă** (recamier, vitrină, oglindă, masă, scaune), pat 1 persoană, saltea relaxa, bufet bucătărie, aragaz, cuier. Telefon 0723.343.350. 262359

EUROCONSULT
smart's partner

ANGAJEAZĂ ECONOMIST

- studii în domeniul contabilităţii, analize economico financiare
- cunoştinţe privind conducerea evidenţei financiar-contabile până la nivel de bilanţ inclusiv
- cunoştinţe operare PC
- cunoaştere legislaţie fiscală
- vechime minim 1 an
- spirit de leader, spirit de echipă
- iniţiativă, seriozitate, responsabilitate

CV-urile + scrisoarea de intenţie se depun prin fax la 0257-206335 sau la adresa de e-mail: arad@euroconsult.ro

Termenul limită pentru depunerea CV-urilor şi scrisorilor de intenţie este 24.08.2009.

Vor fi solicitaţi pentru interviu doar candidaţii selecţionaţi.

(H-267156)

PRODUCATORUL SLOVAC DE ACOPERISURI USOARE SI TABLA CUTATA DE CEA MAI BUNA CALITATE

MASLEN

Profitati de criza in propriul beneficiu! Acum sunt cele mai mici preturi din intreaga noastra existenta!

Unic importator si distribuitor: SC MASLENRO SRL, Nadlac jud. Arad
e-mail: maslen@maslen.ro, Mobil: 0751 400 850

Preturile nu includ TVA

www.maslen.ro

(H-281772)

SC ARCOOM SCM ANGAJEAZĂ:

CONFECŢIONERE

pentru secţiile din
Arad, str. Cloşca, nr. 8 şi Curtici, str.Cloşca nr. 20

OFERIM

- Salarizare atractivă
- Primă lunară de prezenţă de 10%
- Decontarea transportului urban şi interurban (tren, autobuz, tramvai)
- Tichete de masă
- Lucrul într-un schimb
- Secţii climatizate

Informaţii la sediul societăţii din str. Cloşca, nr. 8 sau la telefon: 0257/256.919; 0257/255.889; 0728873633

(H-267161)

S.C. „TÂRGURI, OBOARE ŞI PIEŢE" S.A. Arad
închiriază teren şi mese, pentru desfăşurarea de activităţi comerciale în pieţele CATEDRALEI, MIORIŢA, AUREL VLAICU, FORTUNA, ALFA, GRĂDIŞTE, SOLARĂ, MIHAI VITEAZU, OBOR, SÎNICOLAUL MIC.

Informaţii la:

- sediul central : tel.0257/250056
- Piaţa Catedralei : tel. 0257/281888
- Piaţa Miorita : tel. 0257/279499
- Piaţa Aurel Vlaicu : tel. 0257/275040
- Piaţa Fortuna : tel. 0257/275660
- Piaţa Solară : tel. : 0257/279499
- Piaţa Mihai Viteazu : tel. : 0257/252401
- Piaţa Obor : tel. : 0257/283888

(H-283866)

Societate multinaţională din domeniul textil şi confecţii angajează:

- **operatori producţie**
- **şef schimb/supervizor producţie**
- **controlor calitate**

Se oferă: salariu, prime producţie, tichete masă.

Aşteptăm CV-uri pe fax, e-mail sau la sediul firmei.
Tel/Fax: 0257 278234 **E-mail:** office@multico.ro
Adresa sediu: Arad, str Bicaz nr 1-5, firma Multico.

(H-283224)

Best Mobila

Best Mobila
cel mai bun cămin

Reducerile Best

Bucătăria LESZEK RETRO -27%
~~1379 lei~~ 999 lei

dimensiunea: 260 cm
culoarea: măr închis

Garnitura FINKA 3R-1-1 -14%
~~2099 lei~~ 1799 lei

dimensiunea: 195/110/90 cm
culoarea: maro, bordo

Camera de zi TWISTER

999 lei
dimensiunea: 213/187/45 cm
culoarea: wenge/alb

DE ÎNCEPUT DE AN ŞCOLAR, 16 MODELE PRACTICE DE MASA DE CALCULATOR ÎNCEPÂND CU 163 lei

www.bestmobila.ro

Arad, str. Poetului 1C
Tel: 0357 445 907

Promoţia este valabilă din 21.08.2009 până la data de 28.08.2009 în limita stocului disponibil.

Orar: Luni-Vineri: 9-17:30
Sâmbătă: 9-13:00

(H-283234)

---

voestalpine
ONE STEP AHEAD.

SC Voestalpine Automotive Romania SRL angajează:

- operator sudura
- operator presa

cerinte: *experienta in domeniul tehnic reprezinta un avantaj*
informaţii la tel *0257 202.515*
CV-urile se pot timite pe fax 0257 202.514 şi la adresa de ***email:*** *resurse.umane@dancke.com*

(H-283567)

SC SAN-MAR PRODUCT SRL,

cu sediul în Şepreuş FN, doreşte să obţină autorizaţie de mediu pentru punctul de lucru din loc. Şepreuş FN, unde se desfăşoară activitatea caen 1091 de producţie, având ca principale faze ale procesului tehnologic următoarele: fabricarea preparatelor pentru hrana animalelor de fermă. Măsuri de protecţie a factorilor de mediu: ***apă:*** *decantor,* ***aer:*** *ventilatoare,* ***sol:*** *platforme betonate,* ***gestiunea deşeurilor:*** *pubele. Observaţiile publicului formulate în scris/informaţiile privind potenţialul impact asupra mediului se depun/pot fi consultate la sediul Agenţiei pentru Protecţia Mediului Arad din Bd. Dragalina nr. 16, Arad, telefon 0257/280331, 0257/280996 în termen de 10 zile lucrătoare după data publicării prezentului anunţ.*

b-283515

SC .A.S.A. SERVICII ECOLOGICE SRL vă stă la dispoziţie

Colectare, transport, depozitare deşeuri solide nepericuloase
Servicii vidanjare
Colectare, transport şi valorificare deşeuri reciclabile (balotare)

Service for the Future ·A·S·A·

.A.S.A. Servicii Ecologice SRL, Arad, Soseaua Centura Nord, FN, OP 8, CP 147, Cod: 310580, Jud. Arad
Tel.: 0749 522 792, Fax: 0741 718 688, e-mail: arad@asa-group.ro, www.asa-group.ro

(I1-603419)

JURNAL ARĂDEAN

Publicitate eficientă în cel mai citit ziar judeţean!

JURNAL ARĂDEAN

SC GENERAL COM INVEST SRL

ANGAJEAZĂ GESTIONAR

CERINŢE:

- Minim 2-3 ani experienţă ca Gestionar depozit
- Experienţă într-un depozit de materiale de contructii constituie un avantaj
- Cunoştinţe de Excel, Internet
- Persoană receptivă, comunicativă, flexibilă, conştiincioasă, cu spirit de echipă

RESPONSABILITĂŢI / BENEFICII:

- Recepţionarea mărfii la intrarea în magazie
- Verificarea cantitativă şi calitativă a materialelor venite
- Inregistrarea in fişele de magazie a mărfurilor primite şi a celor ieşite
- Aranjarea şi etichetarea mărfurilor
- Redactarea de diferite rapoarte
- Informarea asupra stocurilor din magazie
- Inventarierea lunară a materialelor

Oferta:

- Telefon de serviciu
- Pachet salarial atractiv

Cei interesaţi sunt rugaţi să trimită CV şi scrisoare de intenţie la numărul de Fax: 0257/212.116 sau email office@gci.ro.

(I1-277384)

Motorul de căutare locuri de muncă potrivit pentru tine !

DECESE

Lacrimile îmi curg pe obraji, tristeţea şi singurătatea îmi apasă sufletul şi nimic nu mai poate şterge durerea ce s-a aşternut în inima mea şi a copiilor mei acum când tu

MARIŞ INDREI,

ai plecat pentru totdeauna dintre noi. Înmormântarea va avea loc vineri 21 august 2009, ora 13.00, în Hăşmaş. nr. 79.

Veşnic nemângâiată, soţia Catiţa

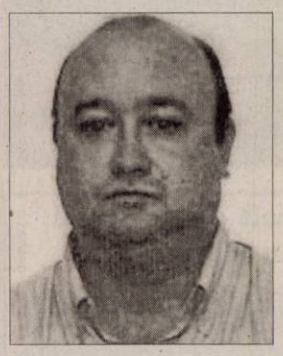

Cu adâncă durere în suflet anunţăm trecerea în nefiinţă a celui care a fost fiu, tată, soţ, frate, cumnat şi unchi

RUŞTI
FLORIN STELICĂ
la doar 46 de ani,

după o scurtă suferinţă. Pentru un ultim omagiu vă aşteptăm la capela UTA, sâmbătă, 22 august, de la ora 17.00.

Familia îndurerată

Moartea te-a răpit timpuriu, fiul meu drag,

FLORIN RUŞTI,

de lângă mine. Sufletul meu rămâne gol, dar ştiu că ne vom întâlni în cer unde vom fi împreună o veşnicie cu Domnul. **Îşi ia rămas bun mama Maria împreună cu fraţii, cumnaţii şi nepoţii,** de la capela UTA, înspre cimitirul Bujac, în ziua de 22 august, de la ora 17.00.

Cu adâncă durere în suflet anunţăm dispariţia dintre noi a celei care a fost scumpa noastră mamă şi soacră

OROS ANA

care după o lungă suferinţă a plecat la Domnul la vârsta de 78 ani. Înmormântarea va avea loc astăzi 21 august 2009, ora 13.00, la Cimitirul Eternitatea. Dumnezeu să o odihnească!

Familia Leş

SERVICII FUNERARE

IN MEMORIAM
NON STOP!
KUKI - servicii funerare complete
Oferă toată gama de sicrie, accesorii şi servicii funerare la preţuri avantajoase.
- cameră toaletat
- cameră frigorifică
- capac frigorific
Transport Intern şi Internaţional
Contact: Arad, str. Mihai Eminescu, nr. 4 (în curte)
Tel: 0257/211.929, 0357/801.644, mob: 0723343964
www.inmemoriamkuki.com
(H-67178)

RO STYL COMPANY
SERVICII FUNERARE
Arad, Str. Eminescu nr. 22
(lângă Poştă)
tel. 21.44.22,
mob. 0728.690.121
TOTUL ESTE NEGOCIABIL
Gratuit:
- capac frigorific
- transport sicriu gol în Arad
PLATA DUPĂ ÎNMORMÂNTARE
TRANSPORT INTERN ŞI EXTERN
(H-69413)

Preluarea anunţurilor pentru următoarea zi se face până la ora 16.00 la ambele sedii, cu excepţia anunţurilor de deces, care se primesc până la ora 19.00, la sediul din Bd. Revoluţiei 81 .

Anunţurile de deces se publică GRATUIT!

Azi 20.08.2009 anunţăm cu durere în suflet că după o lungă şi grea suferinţă

preot economom stavrofor

ANDRIŞESCU VĂLEAN

s-a mutat la cele veşnice lăsând multă durere în sufletele noastre, al familiei: **soţia Doina, fiul Stelian cu soţia Ana-Claudia şi nepoţelul mult iubit Gabriel, fiica Mihaela cu soţul Ştefan.** Priveghiul are loc la domiciliul din str. V. Goldiş, nr. 11, iar slujba de înmormântare, sâmbătă ora 12.00, la Biserica Ortodoxă Română de pe str. Mihai Eminescu. Cortegiul funerar se va deplasa spre cimitirul din localitatea Tisa Nouă.

Cu imensă durere în suflet anunţăm încetarea din viaţă a celei care a fost mamă, soacră şi bunică

ILUŢAN MĂRIOARA.

Ceremonia de înmormântare va avea loc de la domiciliu: sat Andrei Şaguna, nr. 367, astăzi 21 august 2009, ora 15.00.

Familia îndoliată Iluţan Gheorghe

✝ Cu durere şi tristeţe în suflete, anunţăm decesul după îndelungi suferinţe a celei care a fost o bună mamă, soacră, bunică şi străbunică

BURTA MARIA,
din Dezna, născută în 1932.

Înmormântarea va avea loc sâmbătă 22 august 2009, ora 14,00, la Cimitirul din Dezna. Dumnezeu să o ierte!

Fiul Milentie şi fiica Maria cu familiile

CONDOLEANŢE

Când se stinge o lumânare o aprinzi, dacă se stinge o viaţă o plângi mereu. Nimic nu poate stinge durerea din inimile noastre aşternută acum, când ai plecat pe drumul veşniciei, tu cel care ai fost tată, soţ, bunic şi străbunic

MARIŞ INDREI,
din Hăşmaş.

Înmormântarea va avea loc vineri 21 august 2009, ora 13.00, în Hăşmaş, nr. 79.

Fiica Lenuţa şi ginerele Onuţ Popa

O rugăciune către bunul Dumnezeu, o lumânare aprinsă şi lacrimi de dor la trecerea în nefiinţă a celui mai drag bunic

MARIŞ INDREI.

Te vom iubi mereu. Dumnezeu să te odihnească în pace!

Nepoata Geanina cu soţul Eusebiu Pistru şi fiica lor Denisa

Ne va fi dor de tine bunicule drag,

MARIŞ INDREI

dar ne vom aminti de zilele şi anii pe care i-am petrecut împreună pe pământ. Clipele acestea triste vor trece şi va rămâne bucuria revederii în veşnicii.

Nepoata Luminiţa cu soţul Ioan Turcea şi fiica lor Larisa

Suntem alături de Geanina Pistru în pierderea grea pricinuită de dispariţia celui care a fost

MARIŞ ANDREI,

iubit bunic. Fie-i ţărâna uşoară!

Sincere condoleanţe din partea colectivului Biroului Europarlamentar Iosif Matula

Suntem alături de Geanina şi Eusebiu Pistru în greaua încercare pricinuită de trecerea în nefiinţă a bunicului lor drag. Dumnezeu să-l odihnească în pace!

Dana şi Nicu Bătrîn

Împărtăşim durerea familiei Pistru acum când se despart de bunicul lor drag.

Mari şi Nelu Mîrza

Suntem alături de fam. Doamnei Viceprimar Geanina Pistru la pierderea bunicului drag. Dumnezeu să-l odihnească în pace! Sincere condoleanţe familiei!

Senator Ovidiu Marian şi Şef Cabinet Ovidiu Moşneag

Suntem alături de colega şi prietena noastră Geanina Pistru la pierderea bunicului drag. Dumnezeu să-l odihnească în pace! Sincere condoleanţe!

Mirela şi Ovidiu Moşneag

Cuvintele nu pot înlocui durerea pe care o are în suflet colega noastră Geanina Pistru, în aceste momente grele pricinuite de trecerea în lumea celor drepţi a bunicului ei

MARIŞ ANDREI.

Sincere condoleanţe familiei îndoliate!

Organizaţia Judeţeană a Partidului Democrat Liberal Arad

Suntem alături de prietena noastră Geanina Pistru în aceste momente grele, când soarta o desparte de bunicul drag şi transmitem sincere condoleanţe!

Melania şi Ovidiu Marian

Conducerea şi colectivul Direcţiei de Dezvoltare şi Asistenţă Comunitară Arad este alături de domana viceprimar Pistru-Popa Simona-Geanina în clipele grele pricinuite de decesul bunicului. Sincere condoleanţe familiei

Transmitem sincere condoleanţe şi întreaga noastră compasiune doamnei Gianina Pistru şi întregii sale familii. Le suntem alături la dureroasa şi neaşteptata despărţire de iubitul bunic

MARIŞ INDRIEŞ.

Dumnezeu să-l odihnească în pace! Cuvintele nu pot înlocui pierderea suferită dar timpul va alina durerea.

Toată susţinerea morală în aceste grele momente din partea colegilor din Colegiul 1 şi domnului Riviş Tipei

Un gând de mângâiere, compasiune şi sincere condoleanţe familiilor îndoliate Pistru, Turcea şi Popa în aceste momente când se despart de tatăl şi bunicul lor drag

MARIŞ ANDREI.

Ana şi Rareş

Suntem alături de familia Pistru Geanina şi Eusebiu în greaua încercare pricinuită de trecerea în eternitate a celui care a fost tată şi bunic

MARIŞ ANDREI.

Familia Albu Daniel şi Flori

Sincere condoleanţe şi multă compasiune familiilor Pistru şi Turcea în aceste momente grele pricinuite de pierderea bunicului lor drag.

Colectivul SC Auto Technic Ford Arad

Suntem alături de familiile Popa şi Pistru la trecerea în nefiinţă a celui ce a fost tată şi bunic

MARIŞ ANDREI,

din Hăşmaş.

Dumezeu să-l odihnească!

Familia Alda Adam, Arad

Cu fruntea plecată, rugăm pe bunul Dumnezeu să-ţi dea odihna veşnică binemeritată. Sincere condoleanţe familiilor îndoliate Pistru, Turcea şi Popa la pierderea celui care a fost tată şi bunic drag

MARIŞ ANDREI.

Angi şi Nicu Popovici

Cu durere în suflet mă despart de cea care o viaţă întreagă mi-a fost alături la bine şi la greu, soţia mea

ILUŢAN MĂRIOARA.

Soţul îndoliat Iluţan Ştefan

Colectivul Biorului Vamal Aeroport Arad este alături de colegul Iluţan Gheorghe în marea durere pricinuită de decesul mamei şi îi transmitem sincere condoleanţe!

Cu durere în suflet anunţăm decesul celei care a fost bunică şi străbunică

OROS ANA.

Dumnezeu să o odihnească în pace!

Familia Leş, nepotul Dani cu soţia Loredana şi strănepotul Deyan

✝ Nepoatele Gabi şi Mariana împreună cu familiile, ne luăm rămas bun de la bunica noastră

OROS ANA.

Vei rămâne mereu în sufletele noastre!

Familiile Rieger şi Del Pino (Dagău)

✝ O rugăciune, o lumânare şi multă durere în suflet la despărţirea de cea care a fost mama şi soacra noastră

OROS ANA.

Slujba de înmormântare va avea loc astăzi, 21 august 2009, la Cimitirul Eternitatea.

Fiica Ana şi ginerele Sabin Dagău

✝ Nepoatele Alina şi Simona împreună cu familiile, ne luăm rămas bun de la bunica noastră

OROS ANA.

Vei rămâne mereu în sufletele noastre!

Familiile Bătrînu şi Iacob

Suntem alături de colegul nostru Purtan Alexandru la trecerea în nefiinţă a tatălui său şi transmitem sincere condoleanţe familiei!

Sindicatul Liber al CTP

Suntem alături de colegii noştri Purtan Alexandru şi Maliţa Petru în aceste momente triste pricinuite de decesul tatălui. Sincere condoleanţe!

Colegii şi Conducerea CTP

COMEMORĂRI

Au trecut 4 ani de tristeţe de când a plecat dintre noi, prea timpuriu un suflet nobil,

ROMULUS CĂPRARIU.

Chiar dacă timpul şterge totul, nu vom uita niciodată frumoasele clipe petrecute împreună. Aşa cum frumosul, binele, iubirea vor dăinui mereu, aşa vei rămâne veşnic în inimile noastre! Dumnezeu să-ţi vegheze sufletul în Împărăţia Lui! Cu sufletul deschis şi curat, în amintirea ta, cei care te-au iubit nespus.

Mama, fraţii, cumnatele şi nepoţii

O rugăciune, o lumânare aprinsă şi flori la împlinirea a şase săptămâni de la decesul fiului nostru drag

BERAR IONUŢ MARIUS.

Parastasul va avea loc duminică, 28 august 2009, ora 13,00, la Biserica Ortodoxă din Tauţ. Nu te vom uita niciodată!

Tata Ioan, mama Măriuţa şi fratele Mircea cu familia

✝ S-au scurs 40 de zile de lacrimi, zbucium şi o nesfârşită durere de când dragul meu fiu,

lector universitar

BĂTĂNEANŢ TEODOR CRĂCIUN

m-a părăsit. Duminică, 23 august 2009, va avea loc parastasul la Biserica din Comlăuş. Recunoştinţă tuturor celor care îşi vor rupe din tumultul vieţii câteva clipe pentru a ne fi alături.

Mama în veci nemângâiată

Cu sufletele adânc îndurerate amintim cunoscuţilor împlinirea a 6 săptămâni de dor şi jale de la trecerea la cele veşnice a iubitului nostru soţ, tată şi bunic

KISS MIHAI.

Parastasul de pomenire va avea loc duminică, 23 august 2009, ora 12.00, la Biserica Ortodoxă din cartierul Grădişte.

Soţia şi fiul cu familia

Lacrimi şi flori pe tristul tău mormânt draga noastră mamă

- maica mea bună -

BURCĂ SOFIA

acum când se împlinesc 6 săptămâni de la plecarea dintre noi, rugăm pe Bunul Dumnezeu să te odihnească în pace! Parastasul, duminică 23 august 2009, la Biserica Ortodoxă din comuna Şicula.

Fiul Petru şi fiica Marioara cu familile lor, Dani puiul tău drag

Anunţurile de deces se publică GRATUIT!

S-au scrus 6 luni de la trecerea în eternitate a dragului nostru

ing. NICODIM ARMAND.

Amintirea lui va rămâne mereu în inimile noastre. Rugăm pe bunul Dumnezeu să dea odihnă veşnică sufletului său bun. Recunoştinţă celor care îi vor dărui o clipă de aducere aminte. Comemorarea va avea loc sâmbătă, 22 august, ora 11.00, la mormântul din cimitirul Pomenirea.

Familia îndoliată

22 August - se împlinesc 6 săptămâni de când moartea fulgerătoare l-a luat dintre noi pe soţul meu drag

CINTEZĂ DUMITRU.

Un gând bun..., o lacrimă şi o floare pe mormântul tău. Parastasul de pomenire va avea loc sâmbătă, 22 august 2009, ora 12.00, la Biserica Ortodoxă din Cimitirul Pomenirea. Nu te voi uita niciodată!

A ta soţie îndurerată Dora

O clipă de aducere aminte, o lumânare aprinsă, o rugăciune şi lacrimi, la 6 săptămâni de la despărţirea de tatăl nostru,

DUMITRU CINTEZĂ.

Copiii: Carmen, Mihaela, Florin şi Adi

Se împlineşte un an de când iubitul nostru soţ şi tată

VARGA GHEORGHE

a pornit spre eternitate. Un suflet minunat plin de dragoste şi credinţă s-a înălţat la cer lăsând în urmă un gol imens, lacrimi şi durere. Recunoştinţă celor care îi vor dărui o clipă de aducere aminte. Slujba de pomenire va avea loc duminică, 23 august, la orele 12,30, la Catedrala din Podgoria. Nu te vom uita niciodată!

Familia

În ziua de 22 august se împlineşte un an de când ne-am despărţit de dragul nostru fiu, frate şi unchi

VARGA GHEORGHE.

Un dor nesfârşit, o rugăciune, un gând frumos, o persoană deosebită cu suflet de aur.

Te plânge mereu tata Ioan, sora Maria, nepoata Claudia cu familia

Au trecut 6 luni, respectiv 9 luni de la regretata despărţire de scumpele noastre surori şi mătuşi

UNGUR FLOAREA

şi

LIVIA.

Pomenirea va avea loc la Catedrala Nouă Podgoria, sâmbătă în 22 august 2009, ora 12.00.

Familia îndoliată

Au trecut 2 ani de dor de la plecarea în lumi mai bune a celei care a fost

ONIŢA BODA.

Dormi în pace!

Fiica Rodica şi familia

• **Vând 1** servantă din lemn nuc masiv cu 3 uşi, stare perfectă. Telefon 0741.242.144. 275718

POŞTA LUI CUPIDON

• **Domni germani** serioşi, doresc căsătorie cu doamne/ domnişoare serioase, facilităţi gratuite, peste 1000 căsătorii în 16 ani. Informaţii 0257228319, 0723706720, nu răspund la BIPuri. 176329

TRACTOARE

• **Vând tractor** 650. Telefon 0257/273594. 276581

PIERDERI

• **Pierdut anexă** verde de la SC Denisa Serv SRL din Pâncota. O declar nulă. 282912

• **Pierdut Polita** RCA nr. 112039225 asigurat Porsche Leasing ROmania Valabilitate 12.09.08- 11.09.09. 285924

ANTICHITĂŢI

• **Vând maşină** de cusut Singer, veche. Telefon 0723.343.350. 262360

PLANTE-FLORI

• **Vând struguri** Fetească Regală. Telefon 0257/385334, după ora 20.00 216767

ANIMALE-PĂSĂRI DOMESTICE

• **Ofer unor** iubitori de animale animale un cătel de 4 luni talie mică, vaccinat, deparazitat, cu carnet de sănătate. Informaţii 0357/404604, 0771.552.294. 285446

• **Vând grăsuni** 30 kg, 0747.460.610 sau după ora 19.00, 0257/213004. 286015

• **Vând 2** capre de Banat, telefon 0748858745, 0257/276296. 283235

MAŞINI,UTILAJE,INSTALAŢII

• **Vând manitu** cu cupă cereale, 4x4 ridică 6m, 3.5 T. Informaţii 0722.255.419. 283228

• **Vând tractor** U650 înmatriculat, semănătoare păioase 21 rânduri, prăşitoare, combinator, macara girafă. Telefon 0745.638.004. 271279

ÎMPRUMUTURI FINANCIARE

• **Oferim împrumuturi** în valută(Euro) 12 luni. Întreaga plată la final. 0257/279512, 0726842692, 0743787609. Posibilităţi prelungire contract, împrumut notarial, 0% dobândă. 242794

DIVERSE

• **Cumpăr avantajos** pictură veche românească şi străină, obiecte de argint, mobilier, candelabre, statuete, oglinzi, rame, etc. Telefon 0256/214752, 0356.417.199, 0722.825.518. 279606

• **Cumpăr cupru** la 12 lei, baterii vechi la 1 leu şi 10 bani alamă la 7 lei şi 50 bani şi radiatoare vechi şi fier vechi, 0758.506.342. 265326

• **Cumpăr cupru,** fier vechi, alamă, pene şi radiatoare vechi, 0741.134.368. 265327

• **Cumpăr cupru,** fier vechi, alamă, pene şi radiatoare vechi, 0748.912.117. 265328

• **Cumpăr mobilă** din lemn, porţelanuri, cărţi şi alte obiecte vechi. Telefon 0744.203.945. 239347

• **Cumpăr pene** vechi şi noi baterii, Cupru, alamă, fier vechi ofer preţ foarte bun. 0754277346. 285893

• **Cumpăr pene,** fier, bateri, motoraşe, aramă, cupru 13 lei, plumb, 0742.809.614. 275871

• **Cumpăr scule:** chei fixe, inelare, tubulare, cleşti, mox. franceze, ciocane, 0752.116.431. 284155

• **Vând şemineu** nou Germania având uşe cu sticlă pentru vizualizarea focului 400 Eur negociabil, 0257/461.054. 268180

• **Vând căruţă** ţărănească nouă. Preţ 1200 Ron, negociabil.Informaţii seara 0257/274072. 282160

• **Vând gard** striat pentru cimitir sau parcuri. Telefon 0771.221.227. 281671

• **Vând grill** electric Germania 25 Eur, vând calculator Germania 20 Eur, vând mobilă veche recamier, dulap având uşi sticlă cristal, toaletă, şi scaune tapiţate, preţ negociabil, 0257/461.054. 267998

• **Vând ieftin** vibrocompactor german Wacker 410 kg, strung, cositoare, benzină, aspiratoare profesionale. 0726.796.542. 214158

• **Vând lemne** foc, esenţă tare şi lemne pentru cuptor pizza. Informaţii 0722643354, 0752661957. 262770

• **Vând masă** biliard, ap. gimnastică picioare, butoi vin 300L, bufet bucătărăie, dulap alb combinat,canapea extensibilă, covoare, aspirator German, serviciu porţelan masă 6 persoane, cărucior cumpărături, cărucior ajutor mers. Telefon 0257/287335. 285936

• **Vând tocătoare** tulei şi resturi vegetale. Informaţii 0754066191. 273835

• **Vând 2** biciclete noi damă şi bărbat, preţ negociabil, 0257/461054. 268114

• **Vând 32** prize simple, 12 duble, 8 întrerupătoare sub tencuială şi 2 prize speciale pe tencuială noi Germania, preţ negociabil, 0257/461054. 268079

ANIVERSĂRI

ANAMARIA STEPAN,
3 ANI
Inima mea ar fi prea mică fără dragostea ta, zâmbetul meu ar fi prea trist fără guriţa ta, iubirea nu ar exista fără tine. De ziua ta îţi dăruiesc inima şi sufletul meu.
MAMI

La mulţi ani!

Acum la împlinirea frumoasei vârste de 3 anişori, draga noastră
ANAMARIA STEPAN,
îţi urează
LA MULŢI ANI!
Momo, Doua,
Raul şi Mircea

3 trandafiri roşii, multă sănătate, fericire, o copilărie frumoasă şi
LA MULŢI ANI!
ANAMARIA STEPAN.
Îţi urează Bianca, Anca, Călin şi bunicii Lola şi Florin

Program mica publicitate:
pe B-dul Revoluţiei, nr. 81
luni-vineri: 8.00-19.00,
duminică: 9.00-13.00,
pe Poetului 1C (hala 36)
luni-vineri: 9.00-16.00.

INFORM MEDIA

INFORM MEDIA, editorul cotidianelor Jurnal Arădean şi Arad Expres, parte a grupului multinaţional Inform Media, care îşi desfăşoară activitatea în domeniul presei locale tipărite

CAUTĂ

Distribuitor de presă (în cutii poştale) pentru cartierele Bujac şi pentru localităţile: Păuliş, Ghioroc, Cuvin, Miniş, Radna, Frumuşeni, Mândruloc, Sâmbăteni

Cerinţe:
- Seriozitate
- Dinamism
- Conştiinciozitate

Se oferă:
- Salar atractiv
- Timp de lucru 2 ore

Informaţii suplimentare la telefon: 0257-281.802 sau 0729.989.504.

publitim.ro Devine

publi24.ro

Păstrându-i vie amintirea, îl readuc pentru o clipă în memoria celor care l-au cunoscut pe

ing. GHEORGHE NEDESCU.

Azi, de ziua lui ne rugăm la Dumnezeu să-l odihnească-n pace!

Camelia

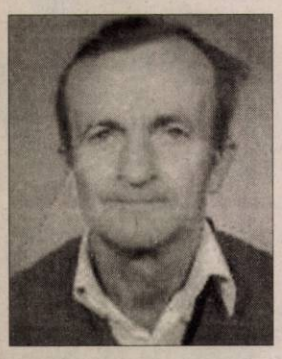

În 21 august se împlinesc 2 ani de când ai plecat dintre noi scumpul nostru soţ, tată şi bunic

CRIŞAN IOAN,
din Botfei.

Odihneşte-te în pace!

În veci nemângâiată familia

Mereu vor trece anii şi vom îmbătrâni dar mângâierea voastră mereu ne va lipsi. A trecut 1 an de când ne-au părăsit

ZABAN PAVEL,

soţ, tată, socru, bunic şi

ZABAN PAVEL,

fiu, frate, cumnat, unchi. Parastasul de pomenire va avea loc duminmică 23 august, ora 12.00, la Biserica Ortodoxă Bujac.

Familia îndoliată

Pios omagiu şi aducere aminte în memoria celui ce a fost soţ, tată şi bunic

lt. col. în rezervă

PRISTOLEANU IULIAN.

Parastasul de un an va avea loc la Cimitirul Ortodox Aradul-Nou în data de 22 august 2009, ora 11,30.

O lumânare aprinsă, o rugăciune, lacrimi şi flori pe mormântul celui care a fost

lt. col (r)

TOMA MIHAI,

astăzi 21 august când ar fi împlinit 63 ani, în loc de La mulţi ani vom comemora 10 ani şi 4 luni de la plecarea ta în eternitate. Vei rămâne veşnic în inimile noastre!

Soţia Lucia şi copiii: Mihaela, Meda şi Adrian cu familiile lor

Tristă şi neuitată va rămâne ziua de 24 august în amintirea noastră, când se împlinesc 7 ani de lacrimi şi dor de când ne-a părăsit bunul nostru soţ, tată şi fiu

COCIŞ MARCEL.

Parastasul de pomenire va avea loc sâmbătă, 22 august 2009, ora 18.00, la Biserica din Micălaca, după pod.

În veci nemângâiaţi vom rămâne soţia Ioana, fiul Adrian, părinţii Vlad şi Luci

Azi se împlinesc 10 ani de la trecerea în nefiinţă a iubitului nostru soţ, tată, socru, bunic

CIOARSA NICOLAE PETRU.

Un gând pios în amintirea lui. Dumnezeu să-i vegheze liniştea şi pacea veşnică!

Familia

Ziua de 21 august este şi va rămâne o zi de doliu pentru familia Incicaş din Sintea-Mare, când în urmă cu 4 ani l-am pierdut pe fiul nostru drag şi tată iubitor. Dorul de tine este foarte mare,

GIGI

dragă şi timpul nu va putea şterge niciodată din sufletele noastre chipul tău drag.

Mama, tata şi fiul Marian

Există amintiri care nu se şterg niciodată. Amintirea fratelui meu drag

GIGI INCICAŞ

va rămâne mereu vie în sufletul şi în gândul meu.

Sora ta Zori, cumnatul Geo şi nepoata ta Ana Miclăuş

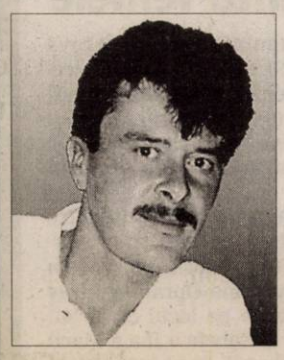

Azi 21 august se împlinesc 4 ani de când a plecat pentru totdeauna dintre noi un frate drag, un bun cumnat şi un unchi iubitor. Nu te vom uita

GIGI,

niciodată şi vei rămâne mereu viu în sufletele noastre.

Sora Ana, cumnatul Mihai şi nepoţii Corina şi Dan

✝ Astăzi se împlinesc 4 ani de când a plecat în veşnicie cea care a fost soţie, mamă şi bunică

FILIP MARIA.

Veşnică pomenire, bunul Dumnezeu să o odihnească!

Soţul, copiii şi nepoţii

Cu durere în suflet o aducem pentru o clipă în memoria celor care au cunoscut-o pe draga noastră matuşă şi naşă

RUJA VERONICA

plecată dintre noi prea devreme în urmă cu 4 ani. Mătuşă dragă te plângem şi nu te vom uita niciodată. Dumnezeu să te iertes şi să te odihnească în pace!

Familiile Bogojel şi Voştinar

Au trecut 14 ani de când ne-a părăsit iubitul nostru soţ, tată, socru şi bunic

GHEBORDU NICOLAE.

Îl aducem în memoria celor care l-au cunoscut şi îl rugăm pe bunul Dumnezeu să-l odihnească în pace!

Familiile Ghebordu şi Adam

Anunţurile de deces se publică GRATUIT!

Sâmbătă 15 august 2009, când în urmă cu 4 ani, te-ai stins la pieptul meu, dragul meu tată,

IUSTIN COROBAN,

acum am alergat la tristul vostru mormânt dragii mei părinţi v-am strigat şi nu m-aţi auzit, acasă am venit şi nu m-aţi aşteptat în poartă, un gol imens a rămas în sufletul meu pentru toată viaţa, atât doar că îl rog pe Bunul Dumnezeu să vă odihnească în pace!

Fiica Sofia în veci nemângâiată

Astăzi se împlinesc 3 ani de la trista despărţire de dragul nostru soţ, tată, socru şi cuscru

DĂRĂBAN IOAN.

Dumnezeu să-l odihnească în pace!

✝ Pios omagiu, o rugăciune, o lacrimă şi un gând frumos la trecerea a şapte ani de la decesul mamei mele

TIBA LUCREŢIA.

Dragă mamă dragostea şi bunătatea ta vor fi veşnic vii în sufletul meu, iar iubirea mea pentru tine nu va muri niciodată. Comemorarea va avea loc sâmbătă, 22 august 2009, ora 11.00, la vechea Catedrală Ortodoxă Română.

Fiul Radu

14 ani de lacrimi şi durere de când ne-ai părăsit/ Pe cei ce te-am iubit /În amurgul serii/ În floarea tinereţii. Ne-ai lăsat îndureraţi şi cu ochii-nlăcrimaţi. Vei rămâne viu în inimile noastre

MARINEL BUTARI.

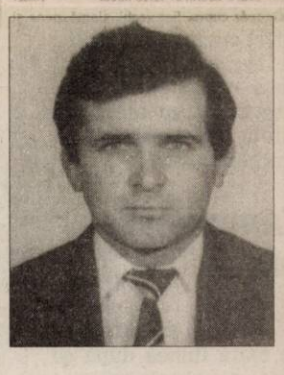

Îngerii să-ţi fie aproape, somnul dulce!

Părinţii, soţia, fiica, ginerele, nepotul, sora şi cumnatul

O rugăciune către Bunul Dumnezeu, o lumânare aprinsă şi un gând pios la 9 ani de la trecerea în nefiinţă a iubitului nostru soţ, tată, socru şi bunic

JIVAN ALEXANDRU,
din Chişineu-Criş.

Mereu vor trece ani şi vom îmbătrâni/Dar mângâierea ta în veci ne va lipsi. Dumnezeu să-i vegheze sufletul şi să-l odihnească în pace!

Familiile Jivan şi Ursuţa

PE SCURT

• **Pe aceeaşi scenă.** Capitala Suediei a găzduit, ieri, primul concert al campaniei Play to Stop – Europe for Climate, susţinut de Moby pentru lupta împotriva schimbărilor climatice, la care participă mai mulţi ambasadori naţionali, printre care şi solistul formaţiei Animal X, Şerban Copot, a anunţat Comisia Europeană.

Premieră Cel mai nou film al lui Quentin Tarantino, „Inglourious Basterds", are premiera americană astăzi şi va rula şi în România, din 4 septembrie, împărţind deja criticii în două tabere, lucru firesc pentru o peliculă creată să incite. (Foto: EPA)

„Faust" la Edinburgh

Edinburgh - „Faust" în adaptarea lui Purcărete este cea mai ambiţioasă producţie de la Festivalul Edinburgh, articulând o lume „bizară, sângeroasă şi suprarealĂ", a cărei miză o depăşeşte pe cea a adaptării lui Marlowe, chiar dacă „nu oricine poate fi de acord cu radicalul regizor român", scrie The Guardian. Povestea mitică a lui Faust şi a pactului pe care îl face cu diavolul a fost speculată îndelung în literatură, dar nimeni nu a reuşit până acum grandoarea montării lui Silviu Purcărete de la Lowland Hall.

Campionul parcărilor

Clipul zilei Un băieţel uimeşte pe toată lumea după ce reuşeşte să efectueze o parcare impecabilă cu masinuţa lui. Parcarea laterală executată de micuţ este de invidiat.

http://video.aradon.ro/video/43881/campionul-parcarilor

Ministrul (Foto: FAN)

Un politician sexy

Berlin - Tânărul ministru conservator al economiei Karl-Theodor zu Guttenberg (37 ani), stea în ascensiune a politicii germane, este considerat „cel mai sexy politician al ţării", potrivit unui sondaj publicat ieri de Laviva, relatează AFP. Ministrul a făcut să se vorbească despre el când şi-a pus în joc demisia în cursul negocierilor pentru salvarea Opel. Căsătorit şi tată a doi copii, ministrul pozează de bunăvoie pentru fotografi alături de soţia sa în ţinută de gală la Operă sau în blugi la un concert AC-DC.

Îngheţată O maimuţă se răcoreşte cu un fruct îngheţat pe care l-a primit la grădina zoologică din Saarbruecken, Germania. (Foto: EPA)

Se răzbuna pe clienţi

Vierheim - Un muncitor german în vârstă de 44 de ani, cu foarte multe datorii, s-a predat ieri poliţiei după ce a pus mai multe bombe la clienţii care nu l-au plătit. El s-a predat „după negocieri laborioase", a declarat un purtător de cuvânt al poliţiei, care i-a asediat domiciliul timp de peste 24 de ore. El este suspectat că a detonat mai multe bombe de mici dimensiuni, miercuri dimineaţă, la Vierheim (sud-vestul ţării) la în faţa uşii unei familii cu doi copii. Atacul a provocat pagube uşoare. Sursa. NewsIn

Incendii în nordul Portugaliei

■ **Transportul pe calea ferată internaţională a fost întrerupt miercuri după-amiază.**

Incendiu lângă Mangualde (Foto: EPA)

Lisabona - Mai multe incendii, înteţite de vântul puternic, au izbucnit miercuri în nordul Portugaliei, determinând întreruperea circulaţiei pe o importantă cale ferată internaţională, informează AFP. La ora locală 17.00, şase incendii erau în desfăşurare în districtele Guarda, Bragança, Vila Real şi Viseu, mobilizând peste 500 de pompieri şi jandarmi care erau asistaţi de 15 elicoptere şi avioane de tip bombardiere cu apă.

În districtul Viseu, linia feroviară Beira Alta, care leagă, de la vest la est, Figueira da Foz de graniţa cu Spania, a fost suspendată miercuri după-amiază din cauza unui incendiu izbucnit în dreptul localităţii Mangualde, aflate la 320 de kilometri nord-est de Lisabonna. Nicio locuinţă nu este însă ameninţată de aceste incendii, care s-au declanşat în zone forestiere sau cu arbuşti. În districtul Guarda, ca şi în Vila Real, sarcina echipelor de intervenţie este complicată de un vânt violent care a reactivat câteva focare ce reuşiseră iniţial să fie controlate.

Potrivit presei portugheze, unul dintre fronturile active din parcul natural Duro, din nord-vest, a traversat frontiera şi s-a propagat în Spania. Potrivit autorităţilor locale, peste 1.350 de hectare de pădure şi arbuşti au ars în ultimele două zile numai în districtul Vila Real. Sursa: NewsIn

Este cea mai influentă femeie

Berlin - Cancelarul german Angela Merkel rămâne şi în 2009, pentru al patrulea an la rând, cea mai puternică femeie de pe planetă, potrivit revistei Forbes, care şi-a publicat miercuri topul anual, dominat de personalităţi din lumea afacerilor, transmite AFP.

Cu excepţia lui Merkel, restul topului zece al celor mai puternice femei din lume este format din şefe de companii, printre care franţuzoaica Anne Lauvergeon, preşedinta grupului nuclear Areva (locul 9) sau americanca Irene Rosenfeld, preşedinta Kraft Foods (6). Soţia preşedintelui american Michelle Obama îşi face intrarea în top pe locul 40.

Lista celor mai puternice femei din lume este, în proporţie de 60%, americană. Vedeta de televiziune Oprah Winfrey coboară de pe locul 36 pe 41. Regina Elisabeta a II-a a Marii Britanii urcă de pe locul 58, în 2008, pe locul 42, anul acesta. Sursa: NewsIn

Andreea - este o persoană sociabilă, realistă şi adoră muzica rock

www.aradon.ro

Foto: Studio Roberto Franco
www.robertofranco.ro
0257/338.313
Agenţia Angels Events

Conrad Murray va fi arestat

■ **Medicul lui Michael Jackson va fi acuzat de omor prin imprudenţă, spun surse din justiţie.**

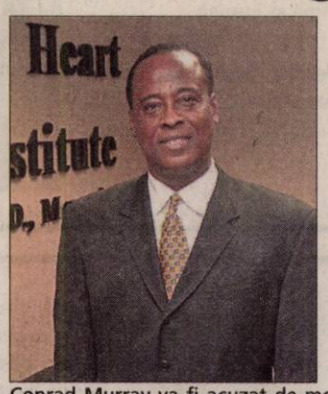

Conrad Murray va fi acuzat de moartea lui Jackson (Foto: EPA)

Los Angeles - Medicul personal al lui Michael Jackson, Conrad Murray, va fi acuzat de omor prin imprudenţă în mai puţin de două săptămâni, informează FOX News, citând surse din justiţie. Iniţial, sursele spuneau că medicul Conrad Murray ar putea fi arestat mai devreme de miercurea viitoare, dar organele de investigare au decis să mai facă o cercetare la o farmacie din Los Angeles pentru a aduna mai multe dovezi împotriva lui. Arestarea cardiologului Murray este aşteptată în următoarele săptămâni.

Conard Murray nu este singurul doctor acuzat de moartea megastarului de pe 25 iunie. Surse din justiţie au mai declarat că mai vechiul dermatolog al lui Jackson, Arnold Klein, va fi acuzat de malpraxis. Investigatorii lucrează încă la investigarea cazului Klein şi, cel mai probabil, nu va putea fi arestat în mai puţin de două săptămâni. Iniţial, investigatorii au sperat că îl vor putea încrimina pe Murray cu o acuzaţie mult mai gravă decât omor prin imprudenţă, dar procurorii sunt îngrijoraţi că instanţa nu-l va putea închide fără suficiente dovezi.

Surse ale legii au mai precizat că Murray a recunoscut că i-a administrat intravenos anestezicul propofol „Regelui Pop" pentru a-l ajuta să doarmă, cu doar câteva ore înainte de moarte, iar acest anestezic a fost ultimul factor care ar fi contribuit la moartea artistului în vârstă de 50 de ani.

Sursa: NewsIn

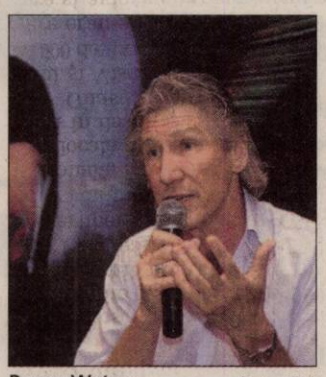

Roger Waters (Foto: EPA)

Un film produs sub egida ONU

Washington - Fostul basist de la Pink Floyd, Roger Waters, a scris un scurt metraj de 15 minute, „Walled Horizons", finanţat de ONU, prin care denunţă zidul care desparte Cisiordania de Israel, povestind suferinţele celor care au stat de-o parte şi de alta a „barierei de securitate", relatează presa franceză.

Filmul debutează cu un primplan care-l prezintă pe Waters mergând pe zidul de beton. „Raţiunea zidurilor este tot timpul teama, fie că vorbim despre zidurile prin care ne înconjurăm de noi înşine ori, ca cel de faţă, ridicate de guverne temătoare", comentează ex-basistul. „Ele sunt întotdeauna expresia unui profund sentiment de insecuritate", explică Waters, autorul albumului „The Wall", unul dintre marile succese ale trupei Pink Floyd din 1979.

Record 366 de suflători cântă simultan din buciume piesa „Vom Gornergrat" a compozitorului elveţian Gilbert Kolly pentru a stabili un record mondial în Zermatt, Elveţia. (Foto: EPA)

TRANSFER
BC ICIM Arad s-a întărit sub panou odată cu transferul bosniacei Biljana Savic **/p.9**

PROGRAM EUROPEAN
Opt ore de muncă pentru medici **/p.5**

„TUN"
Prejudiciul creat este de 1523.812 lei **/p.8**

VIZITĂ
Traian Băsescu la Arad, între piaţă (Pâncota) şi autostradă (Şagu) **/p. 3**

Astăzi: 22 locuri de muncă /p. 12

E-MAIL:
redactia.jurnalaradean@informmedia.ro
adevaruldearad@informmedia.ro

publicitate.jurnalaradean@informmedia.ro
publicitate.adevarul@informmedia.ro

JURNAL ARĂDEAN

FONDAT 1989
APARE LA ARAD
☎ 0257/281.802
Anul XXI, nr. 5821
16 pagini • 1,2 lei

Sâmbătă
22 august 2009

31°C Cer parţial acoperit.

Dimineaţa | La prânz | Seara

Avem salarii sub media pe ţară

Arad (S.B.) - Arădenii au salariul mediu brut lunar, în medie, cu peste 200 de lei mai mic decât media înregistrată la nivel naţional. **/p.3**

S-a rezolvat!

SPORT **Arad** (A.H.) - Preşedintele clubului UTA, Giovanni Catanzariti, a rezolvat problema contractului lui Ionuţ Popa, contract valabil pe trei ani, înregistrat la Federaţia Română de Fotbal. Directorul tehnic al echipei va primi 4000 de euro pe lună şi va sta astăzi, la meciul cu FC Bihor, pe banca tehnică a arădenilor.

Munca, neinteresantă?

Arad (S.B.) - Mai multe joburi oferite (212), decât persoane interesate (165), să se angajeze, ieri, la Bursa Muncii pentru tineri postinstituţionalizaţi. Au fost angajaţi pe loc doi muncitori necalificaţi şi două confecţionere.

Atac la „diletanţi"

Arad (S.T.) - Consilierul Ovidiu Moşneag îl acuză pe „diletantul" PSD-ist Bănicioiu că vorbeşte în necunoştinţă de cauză despre Arad. **/p.4**

6 422225 000018
JURNAL ARĂDEAN
Arad, Str. Poetului Nr. 1C
0257-281802

Scădere la finalizare

Suprafaţa construcţiilor industriale finalizate în primul trimestru al anului 2009 reprezintă 11,4% din totalul realizat în anul 2008.

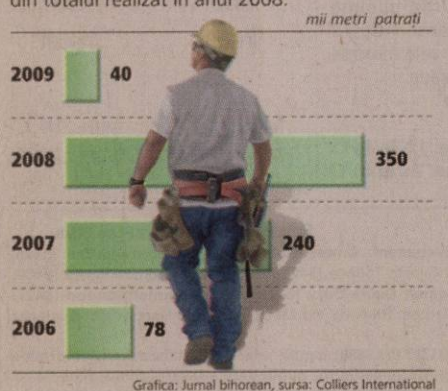

Grafica: Jurnal bihorean, sursa: Colliers International

Fără limită la şantiere

■ Arădenii sunt nevoiţi să facă faţă zecilor de şantiere deschise pe o serie de străzi.

ADRIANA BARBU
adriana.barbu@informmedia.ro

Arad - Nici o zonă fără veritabile tranşee, fără buldozere, fără muncitori şi fără nervii şoferilor. E vorba de municipiul Arad, unde nu se mai poate circula, nici măcar omeneşte, datorită lucrărilor demarate de Municipalitate. Arădenii nu ridică vocea în problema puzderiei de lucrări începute, dar se plâng că unele şantiere au fost abandonate de muncitori, iar, în atare condiţii, Primăria nu ar fi trebuit să deschidă altele. Primarul Gheorghe Falcă a enumerat pentru noi peste 30 de şantiere mari în municipiu, aflate încă în lucru şi ne-a garantat că, după acestea, vor urma oricum altele, noi. „E nevoie de lucrări în Arad, iar noi le vom face, chiar dacă pe perioada lor disconfortul e maxim", a precizat Falcă. Fără a fi prea optimişti ca să sperăm la linişte, sperăm măcar că vor fi demarate altele, odată ce acestea, acum aflate în lucru, vor fi închise.

Recordul de şantiere pe o singură investiţie este deţinut de introducerea canalizării în Gai, Bujac şi Sânicolaul Mic, unde există, per total, nouă şantiere (trei în fiecare cartier). Nici BERD nu stă prost la acest capitol (cu patru şantiere deschise), deşi această lucrare ocupă probabil primul loc la întârzieri în termene finale. Centrul e efectiv boicotat de şantiere, însă primarul ne asigură că, la momentul la care lucrările vor fi finalizate, totul va arăta bine şi vom avea un oraş frumos şi mai mare. Până atunci însă... **/p.3**

Sărbătoare Bulevardul Revoluţiei e plin de tarabe, flori, fete frumoase şi mulţi arădeni dornici de a sărbători în acest weekend, spre necazul şoferilor care sunt nevoiţi să se înghesuie pe rutele ocolitoare. (Foto: M.Ardelean)

Încuiaţi şi incendiaţi în casă

Arad (A.G., A.M.) - Teroare pe strada Condurăşilor din cartierul Alfa. Un bătrân şi-a încuiat fiica, ginerele şi nepotul în casă şi a încercat să le dea foc. Trecătorii au observat fum ieşind din curtea respectivei case, dar Mihaly J., incendiatorul, a ţinut să îi anunţe că totul este în regulă.

A fost nevoie ca oamenii să intre cu forţa în casă pentru a salva cele trei persoane captive în camera incendiată. Nici măcar în ceasul al 12-lea bărbatul nu s-a dat bătut, acesta încercând să îl înjunghie pe unul dintre tinerii care au intrat în curte pentru a stinge incendiul. **/p. 8**

RECLAME

Festivalul cântecului popular din Ţara Zărandului a început, ieri, la Moneasa. **/p.6**

REMEMBER

22 august

1456 Vlad Ţepeş devine domn al Ţării Româneşti
1599 A încetat din viaţă compozitorul italian Luca Marenzio (n. 1554)
1850 A încetat din viaţă poetul Nikolaus Lenau (n. 1802)
1862 S-a născut compozitorul Claude Debussy (d. 1918)

Claude Debussy

1864 Convenţia de la Geneva actul de naştere al emblemei Crucii Roşii
1883 A încetat din viaţă scriitorul Ivan Sergheevici Turgheniev (n. 1818)
1890 A încetat din viaţă scriitorul Vasile Alecsandri (n. 1818)
1893 S-a născut scriitoarea Dorothy Parker (m. 1967)
1904 S-a născut sculptorul român Gheorghe D. Anghel (d. 1966)

BINE AŢI VENIT!

• Androne Ionuţ, Hucanu Eliza Maria, Neagu Narghita, Dana Cleopatra Vanessa

AU PLECAT DINTRE NOI

Moţ Petru (1929), Rusu Vasile (1961), Bîscă Ioan

ÎNREGISTRĂRI ÎN CAZ DE DECES

Biroul de Stare Civilă-Decese face înregistrări sâmbătă şi duminică după următorul program: între orele 9.00-11.00. Tel.: 281850.

PIEŢE, TÂRGURI

• **Azi** este zi de piaţă la Chişineu-Criş, Lipova, Pâncota, Felnac, Grăniceri, Hălmagiu, Moneasa, Pecica, Vărşand, Socodor, Vladimirescu, Zimandu Nou, Covăsânţ. Târguri săptămânale se desfăşoară astăzi la Lipova, Pâncota, Hălmagiu, Moneasa.

ÎNTRERUPERI DE CURENT

• **Sâmbătă, 22 08 2009** - judeţ, orele 9-20: Mândruloc (p), Cicir (p)

SUDOKU

Reguli:

În fiecare bloc sunt câteva cifre între 1 şi 9, stabilite dinainte. Acestea trebuie completate cu cifrele lipsă, în aşa fel încât fiecare număr să figureze o singură dată. De asemenea, cifrele de la 1 la 9 trebuie să figureze o singură dată atât pe rândurile orizontale cât şi pe coloanele verticale ale celor nouă blocuri luate împreună.

ÎNCEPĂTORI

9	2						7	5
6	4		5		9		8	1
		7				4		
	3			8			4	
			9	3	7	1		
	9			5			6	
		6				8		
2	5		4		8		1	3
4	8			9			2	6

AVANSAŢI

		3	2				8	
			4	6		9		
9			3		7			
8	1	2					5	
	5			2				1
		7			4	8	2	
	6				2			9
1			9		8		3	
				4		2		

Soluţia jocului din numărul precedent

ÎNCEPĂTORI

6	5	3	4	2	9	8	1	7
2	4	9	8	7	1	3	6	5
7	8	1	6	5	3	9	4	2
5	1	7	9	6	4	2	3	8
4	6	2	3	8	7	1	5	9
9	3	8	2	1	5	6	7	4
3	7	6	5	9	8	4	2	1
8	2	5	1	4	6	7	9	3
1	9	4	7	3	2	5	8	6

AVANSAŢI

1	3	4	8	5	6	7	9	2
6	8	9	2	3	7	1	4	5
2	5	7	9	1	4	6	3	8
3	2	8	1	6	9	4	5	7
9	7	1	4	2	5	3	8	6
4	6	5	7	8	3	2	1	9
7	9	6	3	4	8	5	2	1
8	4	2	5	7	1	9	6	3
5	1	3	6	9	2	8	7	4

REŢETA ZILEI

Somon la cuptor

Ingrediente: 4 bucăţi file de somon, 250 gr brânză.

Sos: 1 bucată praz, 1 lingură unt, 0,5 dl coniac, 200 ml smântână subţire şi 1 lingură smântână groasă, sare, piper, mărar, creveţi decorticaţi.

Mod de preparare: Se iau 4 fileuri de somon şi se umplu cu brânza (aromată cu smochine şi miez de nucă), se condimentează, se pun într-o formă termorezistentă unsă cu unt şi se dau la cuptorul preîncălzit 180°C. Între timp se face sosul: 1 praz tocat şi călit într-o 1 lingură de unt, peste care se adaugă 0,5 dl coniac. Se fierbe timp 6-8 min. în smântână subţire şi în smântână groasă, se condimentează după gust cu sare, piper şi mărar uscat, se adaugă o mână de creveţi decorticaţi.

Poftă bună!

ARAD ONLINE **www.aradon.ro**
Pentru mai multe reţete: http:/www.culinar.ro

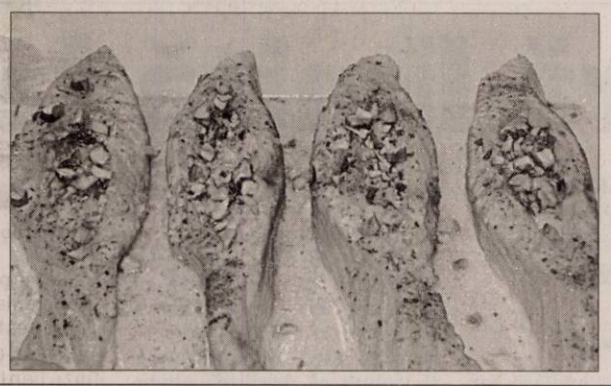

SĂNĂTATE

• **MEDLINE SERVICE** - injecţii, pansamente, perfuzii, recoltări analize la domiciliu, 7 zile din 7. Tel. 0257.338.578; 0728.285.762; 0728.285.760.

HOROSCOP

BERBEC
Apar rezultatele bunei colaborări cu un partener de afaceri. Împreună, reuşiţi să terminaţi o lucrare. Sunteţi nemulţumit din cauza relaţiilor sentimentale.

TAUR
După o perioadă nu tocmai favorabilă, lucrurile merg mai bine pe plan sentimental. S-ar putea să vă îndrăgostiţi la prima vedere.

GEMENI
Sunteţi puţin indispus din cauza problemelor financiare. Aveţi un randament foarte bun, mai ales în activităţile intelectuale.

RAC
Dimineaţa aveţi multe probleme de rezolvat. Chiar dacă sunteţi în formă şi aveţi spor, vă sfătuim să nu refuzaţi ajutorul celor din jur.

LEU
Dimineaţa sunteţi bine dispus şi aveţi succes în activităţile casnice. S-ar putea să nu fiţi prea mulţumit de situaţia financiară.

FECIOARA
Sunteţi foarte inventiv şi vă descurcaţi foarte bine în afaceri. Investiţiile pe care le aveţi în vedere vă pot aduce mari satisfacţii în curând.

BALANŢA
Cu farmecul dumneavoastră deosebit, atrageţi admiraţia celor din jur. Aveţi mari şanse de reuşită în activităţi comerciale.

SCORPION
Începeţi o activitate care vă va aduce câştiguri frumoase şi satisfacţii profesionale. La serviciu sunteţi în formă şi munciţi mai mult, spre nemulţumirea colegilor.

SĂGETĂTOR
S-ar putea să plecaţi într-o scurtă delegaţie, anunţată în ultimul moment. În ciuda dificultăţilor, reuşiţi să vă descurcaţi foarte bine.

CAPRICORN
Astăzi sunteţi plin de energie. Dacă sunteţi invitat într-o excursie, vă sfătuim să nu pierdeţi ocazia. Nu vă mai gândiţi la cheltuieli!

VĂRSĂTOR
Se pare că începeţi pregătirile pentru concediu sau pentru o excursie. O rudă din partea partenerului de viaţă reuşeşte să vă indispună pe moment.

PEŞTI
Dimineaţa, o veste bună, urmează să primiţi bani. Puteţi să vă faceţi planuri de viitor şi să vă întâlniţi cu prietenii. Staţi excelent la capitolul comunicare.

„Jurnal arădean" vă ascultă

Între orele 11.00-13.00, la telefonul 0257.280.943, redactorul nostru vă stă la dispoziţie.

Arad (L.S.) - Domnul **Florian Pop** este indignat de faptul că la ştrandul „Neptun" liniştea celor care doresc să înoate în bazine este stricată de câţiva derbedei, care se joacă în apă cu mingea. „Nu înţeleg de ce stau câte trei gardieni la fiecare intrare, iar în zona bazinelor nu găseşti niciunul. Totul este lăsat în seama salvamarului, care nu reuşeşte să facă faţă situaţiei. Cei care se joacă în apă cu mingea îl înjură, de cele mai multe ori, pe salvamar, căci le strică voia bună, când îi atenţionează. Aşa ceva nu se poate" - spune domnul Pop.

În plus, cititorul nostru atenţionează asupra faptului că ştrandul este sufocat de maşini, care merg ca la raliu prin zona căsuţelor. „Nu mă interesează războiul purtat între Falcă şi Aslău, cu privire la parcarea de la „Corleone", dar de când nu se mai poate parca acolo, suntem strangulaţi de maşini. Şi merg cu o viteză ieşită din comun. Trebuie să se întâmple o nenorocire să luăm măsuri" - se întreabă domnul Pop.

Maria Constantin ne-a sesizat despre starea din cartierul „Confecţii", despre care cititorii noştri au mai vorbit. „Dimineaţa şi seara, îţi este frică să ieşi din casă.

Câinii vagabonzii sunt peste tot, şi nu ştii niciodată când pot sării pe tine, şanse-le să scapi de ei fiind minime, căci se plimbă în haită. Apoi, pe trotuarul şi în parculeţul din faţa fostului dispensar al fabricii de Confecţii, este un adevărat focar de infecţie, unde boschetarii îşi fac veacul"

CURS VALUTAR

Astăzi

Denumirea Valutei	BNR	BCR		BRD		San Paolo IMI BANK		Banca Românească		MKB Romexterra Bank		Alpha Bank		Casa Schimb LUXOR	
		C	V	C	V	C	V	C	V	C	V	C	V	C	V
Euro	4,23	4,19	4,28	4,16	4,31	4,19	4,24	4,18	4,26	4,19	4,29	4,11	4,33	4,17	4,21
Dolar SUA	2,97	2,91	3,02	2,91	3,04	2,92	2,97	2,92	3,02	2,93	3,04	2,82	3,06	2,94	2,98
Forint	0,0156	0,0150	0,0160	0,0146	0,0163	0,0153	0,0164	-	-	-	-	-	-	0,0154	0,0158
Gram aur	90,18	63,14													

Sâmbătă, 22 august 2009

Biserica ortodoxă
Sf. Mc. Agatonic, Antuza, Zotic, Irineu şi Or.

Biserica romano - catolică
Sf. Fecioară Maria, Regină.

Biserica greco - catolică
Sf. Agatonic şi însoţitorii săi, m (+ sec IV).

VREMEA sâmbătă

12° minim — 31° maxim

ARAD ONLINE http://meteo.aradon.ro
Prognoza meteo pentru Arad

Umiditate: 58%
Presiune: 100 KPA
Precipitaţii: 0%
Vânt: 14 km/h
Direcţie vânt: NE

Soarele răsare: 6:40
Soarele apune: 20:35

Prognoza meteo pentru astăzi:

Temperaturile se vor situa între 12 şi 31 grade. Vântul va sufla cu 14 km/h, dinspre ENE.

Prognoza meteo pentru 3 zile:

Temperaturile minime vor fi cuprinse între 12 şi 14 grade, iar cele maxime între 24 şi 31 grade.

Temp. minime: 12 la 14°C
Temp. maxime: 24 la 31°C

sâmbătă	duminică	luni	marţi
Parţial noros	Parţial noros	Însorit	Însorit
Min.:12°C Max.:31°C	Min: 13°C Max.:24°C	Min.: 13°C Max.:27°C	Min.:14°C Max.:29°C

JURNAL ARĂDEAN
Str. Poetului nr. 1C, Arad
Auditat de BRAT
Reclamaţii difuzare: 0257/228586

Director editor: Mircea Ţîşcă (8465)
Secretariat: 0257.281802 (centrala), fax - 0257.280655
Şef departament difuzare: **Carmen Csordas**
Marea publicitate: 0257.280904 (int. 8488)
Mica publicitate: 0257.210775
Tiparul executat la: SC Inform Media SRL, Calea Torontalului, DN 6, km 5,7, Timişoara

Editor coordonator: Adriana Barbu (8410) **Responsabil de număr:** Leo Sfâra
Secretar general de redacţie: Gabriela Groza (8417) **Departamente: Eveniment: Simona Butaru** (8412), Monica Ardelean (8446), Alin Gherasim, Margareta Szegö (8403); **Politic: Tristan Mihuţa** (8431), Simion Todoca (8425); **Economic:** Andreea Pintea (8419); **Cultură, Învăţământ: Vasile Filip** (8428), Vasile Sărăndan (8401); **Social: Diana Duţu** (8429); **Sport: Daniel Scridon** (8427), Adrian Hârţău (8433), Leonard Sfâra (8434); **Tehnoredactare:** Ghizela Şerban, Ramona Vidulescu, Leonardo Negoiţescu; **Designer:** Evelyn Kovago.
REDACŢIE : tel. 0257.281802 (centrala); fax 0257.280655 (int. 8490), 0257.281797 (int.8489); e-mail:redactia.jurnalaradean@informmedia.ro, adevaruldearad@informmedia.ro, publicitate.jurnalaradean@informmedia.ro, publicitate.adevarul@informmedia.ro

PE SCURT

• **Sancţiunii.** În urma acţiunilor efectuate, agenţii de poliţie rutieră au aplicat un număr de 273 de sancţiuni contravenţionale pentru încălcarea regulilor de circulaţie, în valoare de 46.610 lei, au aplicat un număr de 449 de puncte de penalizare, au reţinut cinci permise auto şi 18 certificate de înmatriculare.

Fotografia ta în „JA“

Sunt Biro Izabela Ana-Maria , am 5 ani şi sunt din localitatea Turnu. Sunt răsfăţata mică a lu' tati, şi cea mai bună surioară a lui Belus. Îmi place să mă uit la desene animate şi să mă joc cu copii în parc.

JURNAL Trimite-ne cele mai frumoase fotografii făcute de tine cu familia sau copiii tăi, cu animalul tău preferat sau orice fotografie interesantă surprinsă de aparatul de fotografiat şi o vei vedea publicată în Jurnal arădean. Fotografiile pot fi trimise pe e-mailul nostru: redactia.jurnalaradean@informmedia.ro

Expertiză la drumuri

Arad (S.B.) - Municipalitatea vrea să extindă trotuarele şi să realizeze o staţie de autobuz la marginea oraşului, în Zona Industrială Micălaca Est. Primăria intenţionează să realizeze o expertiză a drumurilor din zona respectivă, motivând prin faptul că pe aici a fost dirijat tot traficul greu spre şi dinspre Deva, aici fiind construite deja şi multe blocuri de locuinţe. Prin expertiza menţionată, Primăria vrea să se stabilească soluţii tehnice de ranforsare a carosabilului pentru a putea susţine traficul rutier. Deasemenea, se mai doreşte extinderea trotuarelor existente în această zonă respectiv realizarea unei staţii de autobuz pentru transportul în comun, respectiv, realizarea unui refugiu asfaltat pentru oprirea şi cântărirea vehiculelor de transport marfă.

Bănică Jr, la ştrand

Arad (A.B.) - Pregătiţi-vă de concert. Cu începere de la ora 18.00, pe scena amenajată în incinta Ştrandului Neptun vor urca, rând pe rând, pentru a încânta publicul, artiştii şi formaţiile Holywood, Febosix, Six, Narval Project, Puya, Cream, Andrei &Habar, Hi-Q. Seara magică de aici va fi închisă de melodiile arhicunoscute ale celor de la Morandi şi ale lui Ştefan Bănică Jr. Manifestările de sâmbătă dedicate Zilelor Aradului nu vizează însă doar ştrandul. La ora 17.00, în Sala festivă a Primăriei Arad va avea loc un concert simfonic al Orchestrei Filarmonicii de Stat Arad, şedinţa festivă a CLM cu participarea reprezentanţilor oraşelor înfrăţite şi partenere cu Aradul şi decernarea de premii acordate de către CLM Arad.

Băsescu, între piaţă şi autostradă

Arad (A.B.) - S-a definitivat programul vizitei preşedintelui Traian Băsescu la Arad. Acesta va fi prezent în Arad astăzi, cu începere de la ora 9.00 şi va sta până la 16.30 în judeţul nostru. Primul popas al şefului statului va fi la Pâncota, în piaţă, unde va avea parte cu siguranţă de o baie de mulţime, după care va participa, cu începere de la ora 11.00, la comemorarea a 60 de ani de la rebeliunea anticomunistă din Şepreuş. Urmează vizita preşedintelui la fabrica Astra Vagoane Arad, unde patronii îi vor prezenta lui Băsescu intenţia de a realiza la Arad tramvaie din 2010. La ora 14.00, preşedintele va inaugura noul sediul al CJA, de pe strada Corneliu Coposu, unde va ţine, se pare, o cuvântare despre economie şi criză, ultima deplasare în judeţ a lui Traian Băsescu fiind la Şagu, pentru a vedea lucrările la autostradă.

Fără limită la şantiere

■ **Arădenii sunt nevoiţi să facă faţă zecilor de şantiere deschise pe o serie de străzi.**

ADRIANA BARBU
adriana.barbu@informmedia.ro

Şantiere la tot pasul, spre disperarea şoferilor (Foto: A.B.)

Arad - Numai în cadrul lucrării BERD, Primăria Arad are deschise, în acest moment, patru şantiere: între Vlaicu şi Gară se lucrează la trotuare, în Piaţa Podgoria, la amenajarea spaţiilor rămase libere, la Boul Roşu se lucrează la infrastructura rutieră şi de tramvaie, în timp ce la Primărie se amenajează Piaţa Revoluţiei.

Recordul de şantiere la o singură lucrare îl bate, de departe, spre disperarea locuitorilor de aici, mereu nemulţumiţi de cum se lucrează, investiţia în canalizarea celor

> *Vom mai deschide şantiere pe viitor*

GHEORGHE FALCĂ

trei cartiere (Gai, Bujac şi Sânicolaul Mic). Aici, potrivit primarului, există, per total, nouă şantiere deschise, trei în fiecare cartier. Nici Micălaca nu a scăpat de nebunia lucrărilor: aici firma din Ungaria, care a asfaltat străzile din Subcetate, a început lucrul pentru modernizarea celor 14 străzi în două puncte. În două săptămâni, aici va începe asfaltarea, potrivit spuselor edilului. Cartierul Grădişte a făcut de mult cunoştinţă cu lucrările la infrastructură şi nu va scăpa în curând de muncitori: în două şantiere (pe stânga şi pe dreapta cartierului) se lucrează la asfaltarea străzilor, în timp ce Petru Rareş va face, din nou, cunoştinţă cu şantierul, aici urmând să se realizeze peste 60 de noi locuri de parcare. Lucrări sunt şi la poduri: la podul din Subcetate se lucrează încă (!) la rosturi (şi se aşteaptă şi rezultatele la probele de asfalt pentru a afla care este motivul denivelărilor din asfaltul abia turnat, pentru a trece la refacerea lucrării), în timp ce la podul Decebal se dă startul la realizarea unei noi benzi de coborâre.

Fără termene

Străzile Dragalina, Decebal şi A.D. Xenopol reprezintă doar o parte din infernul şoferilor, aici lucrările de modenizare fiind când în lucru, când sistate datorită lucrărilor la utilităţi. La Sindicate a început o altă lucrare iar numărul intervenţiilor la infrastructura din centru nu se opreşte aici.

Nici cartierele nu au scăpat de şantiere: se lucrează în Micălaca, pe Iuliu Maniu, în Confecţii, unde au mai rămas de asfaltat două drumuri, pe Predeal etc. Iar cele enumerate aici sunt doar lucrările mari comandate de Primărie şi aflate în lucru în această perioadă. Am refuzat să mai sperăm la un răspuns legat de momentul final al acestor lucrări, pentru că termenele avansate în trecut la unele dintre investiţiile mari din Arad au fost deja depăşite, iar amânările asijderea.

SE MUTĂ... NEBUNIA

Primarul susţine, însă, că marea majoritatea a acestor investiţii sunt cât de cât în grafic şi că important este momentul final, când lucrările vor fi inaugurate. „Locurile unde infrastructura a fost finalizată arată bine, aşa cum este cazul cartierului Alfa, Subcetate, unele zone din centru. Recunosc că Aradul nu arată bine pe moment, pentru că avem un oraş unde se lucrează. Noi ne bucurăm că se lucrează, cu toate că se crează disconfort, şi ne bucurăm că am reuşit să aducem bani din alte părţi ca să facem la noi investiţii. În câţiva ani vom avea un oraş mai frumos şi pe o suprafaţă mai mare", ne-a declarat Gheorghe Falcă. De final, edilul a precizat că oricum, după finalizarea acestor lucrări, „vom deschide şantiere şi în celelalte zone în care se impune modernizarea". Aşa că arădenii vor trebui să mai trăiască ani buni printre tranşee, gropi, utilaje şi praf.

Avem salarii sub media pe ţară

■ **Arădenii câştigă lunar, în medie, 1.231 lei, sumă sub media pe ţară a salariului net.**

Arad (S.B.) - Nivelul câştigului salarial lunar brut înregistrat în judeţul Arad este sub nivelul înregistrat pe ţară. Conform datelor înaintate de Direcţia Judeţeană de Statistică, câştigul salarial brut mediu la nivel naţional a fost în iunie de 1.887 lei. La nivelul judeţului Arad, media salariului brut a fost de 1.672 lei.

În domenii ca agricultură, vânătoare şi servicii conexe salariul mediu brut, la Arad, este situat în jurul valorii de 1.327 lei, în industrie şi construcţii - 1.481 lei, respectiv în domeniul serviciilor, de 1.899 lei. În ceea ce priveşte euroregiunea, cel mai ridicat câştig salarial mediu brut lunar este înregistrat în judeţul Timiş: 1.823 lei. „Judeţul Arad înregistrează aproximativ acelaşi nivel ca şi judeţul Hunedoara, ultimul clasându-se judeţul Caraş-Severin", informează Direcţia de Statistică.

Locul doi în regiune

Câştigul salarial mediu net (suma cu care pleacă efectiv acasă salariaţii) la nivelul judeţului este, bineînţeles, mai mic decât cel înregistrat la nivel naţional. În cursul lunii iunie, salariul mediu net în judeţul Arad a fost de 1.231 lei, în trend crescător din luna ianuarie.

În agricultură, salariaţii au plecat acasă cu, în medie, 969 de lei, în industrie şi construcţii, cu 1.107 lei, respectiv, salariaţii în domeniul serviciilor, cu 1.380 lei. În ceea ce priveşte euroregiunea, salariul mediu net în Caraş-Severin este de 1.089 lei, în Hunedoara - 1.222 lei, respectiv, în judeţul Timiş - 1.332 lei.

Creştere importantă

Creşterea procentuală a salariului – la nivel naţional – iunie 2009 faţă de iunie 2008, este de 8,56% pe când la nivel judeţean este de 15.23%. Cea mai accentuată creştere s-a înregistrat în judeţul Hunedoara (17,8%) iar cea mai scăzută în judeţul Timiş (7,2%).

TOT MAI MULŢI ŞOMERI

„Numărul şomerilor în judeţul Arad înregistrează o continuă creştere începând cu octombrie 2008, fapt ce concordă cu debutul reducerii efectivului de salariaţi", informează Direcţia de Statistică Arad.

Scandal pentru bani

Nădlac (A.G.) - Poliţiştii din Nădlac au fost nevoiţi să intervină pentru a aplana un conflict izbucnit între doi bărbaţi din localitate. Carol K., de 39 de ani, a mers la locuinţa lui Vasile B. pentru a-şi recupera o datorie mai veche, în valoare de 600 de lei. Pe fondul acestei probleme s-a ajuns la discuţii contradictorii, până când Carol K. a scos un cuţit de vânătoare din maşină şi l-a ameninţat pe combatantul său. Vasile B. a fugit în casă de unde s-a întors cu un pistol cu gaze, deţinut legal, dar pe care nu l-a folosit. Echipajul de Poliţie deplasat la faţa locului i-a întocmit „cuţitarului" un dosar penal pentru port ilegal de armă albă, iar pentru ameninţările adresate victimei s-a ales cu o amendă de 200 de lei. Cu toate acestea, agresorul a reuşit să îşi recupereze datoria.

RECLAMĂ

PE SCURT

• **Atenţionare.** Secretarul executiv al PNL Arad, Călin Abrudan, vrea să îi avertizeze pe toţi consilierii locali, indiferent de culoarea politică, să nu se lase păcăliţi de ordonanţa privind creşterea taxelor. „Ordonanţa doar permite consiliilor creşterea de până la 20%, dar dacă consilierii nu votează, primarii, oricât ar vrea, nu le pot mări", a declarat Abrudan.

Tipei, de vorbă cu oamenii din colegiul său
(Foto : C.A)

Le bate obrazul

Arad (S.T.) - Deputatul Lucian Riviş Tipei a profitat de manifestările de „Zilele Aradului" din colegiul său (Grădişte şi Micălaca), pentru a discuta cu cetăţenii şi a le prelua doleanţele. El le reproşează PSD-iştilor că nu participă la manifestări, dovedind că puţin le pasă, de fapt, de arădeni. „ Nici în Grădişte, nici în Micălaca, nu am văzut vreunul dintre liderii mai mari sau mai mici ai PSD, ceea ce demonstrează că ei sunt cei care politizează evenimentele importante din viaţa Aradului. Chiar dacă se consideră în opoziţie faţă de noi, nu înseamnă să fie în opoziţie faţă de arădeni. Nu văd ce prilej mai bun de a discuta cu oamenii despre dorinţele şi problemele cu care se confruntă ar putea să găsească decât asemenea adunări cetăţeneşti de mare anvergură. În loc să caute mereu chichiţe, pentru a-şi face propagandă electorală ieftină, mai bine ar demonstra că se bucură de faptul că sunt arădeni şi că le pasă de Arad. Evident, mă refer la cei care chiar sunt arădeni, nu veniţi de pe alte meleaguri", a declarat deputatul democrat-liberal.

Cheltuielile lui Marius Lazăr

Secretarul de stat Marius Lazăr a renunţat la diurne şi la repartizarea unei locuinţe de serviciu.

Arad (S.T.) - Ministerul Muncii, Familiei şi Protecţiei Sociale, Direcţia Politici publice şi comunicare a răspuns adresei unei publicaţii arădene, care a solicitat, conform Legii transparenţei, lista cu cheltuielile aferente deplasărilor şi diurnelor secretarului de stat Marius Lazăr.

„În bugetul de stat al ministerului, la articolele bugetare „indemnizaţii de delegare" şi „deplasări, detaşări, transferuri" cu cele două „alienate" deplasări interne, detaşări, transferări" şi „deplasări în străinătate", sumele sunt prevăzute pe total administraţie centrală. Nu există sume alocate separat pentru demnitari. În ceea ce privesc sumele cheltuite şi decontate cu ocazia deplasărilor efectuate în ţară şi străinătate de dl. secretar de Stat Marius Lazăr, situaţia este următoarea : deplasări externe : 863,07 lei; diurnă deplasare externă : 360,69 lei; deplasări interne : 8.391, 94 lei, din care : 6.336, 94 lei deplasări conform art. 3 din HG nr.69/2005 privind cazarea şi transportul persoanelor care ocupă funcţii de demnitate publică numite sau funcţii asimilate de demnitate publică; diurnă deplasări interne : 0. Sumele sunt cumulate de la data numirii în funcţie până la 31 iulie 2009".

Minge la fileu

După ce a prezentat documentul în cadrul conferinţei de presă, Marius Lazăr a ţinut să precizeze că „la numirea mea în funcţie am renunţat, din start, la plata oricărei diurne pentru deplasările în ţară, precum şi la o locuinţă de protocol, la care aveam dreptul. Am făcut acest lucru în virtutea faptului că sunt un om de stânga şi deoarece am înţeles că ţara este în criză şi trebuie să limităm cheltuirea banului public. Felicit publicaţia care, pe bună dreptate, a solicitat lista, dar vreau să precizez că aşi fi extrem de bucuros dacă exemplul meu ar fi urmat şi de alţi demnitari arădeni, oameni cu bani foarte mulţi, capabili să-şi plătească multele deplasări".

Apără Aradul de „habarnişti"

Arad (S.T.) - Consilierul PD-L Ovidiu Moşneag *(foto)* i-a atacat pe „diletanţii sau habarniştii" de PSD-işti de la centru şi locali, care „vorbesc doar pentru a se auzi, fără să aibă argumente, caută doar nod în papură". „Diletantul de la centru" ar fi deputatul Nicu Bănicioiu, care, în cadrul comisiei Udrea, a făcut scandal pentru că Ministerul Turismului a alocat 30 miliarde (lei vechi) pentru ştrandul din Arad.„ Sub nicio formă nu vreau să se creadă că iau apărarea ministrului, iau apărarea Aradului faţă de afirmaţiile unui diletant care habar nu are că este vorba despre cea mai mare bază de agrement de acest gen, unică în România". Trecând pe plan local, Moşneag a acuzat-o pe „diletanta mai mică", Teodora Hotăran, tot consilier, că doar vorbeşte, dar nu face nimic. „Dacă vrei, poţi să faci", spune Moşneag, dând şi un exemplu personal : împreună cu câţiva colegi şi cu sprijinul executivului, a găsit soluţia pentru a decongestiona circulaţia la Podgoria. Este vorba despre construirea unui racord rutier, care face legătura între zona 300 şi Grădişte, traversând un drum intern din cadrul CET-ului.

CITIRE APOMETRE

Luni, 24 08.2009: cartierul Aurel Vlaicu: blocuri „I" „Y" „ U", colonia Fraţii Neumann, Orăştie, Slănic, Haţeg; cartierul Faleza Sud blocuri; cartierul Grădişte: Războieni, Răzvan, Boemiei, Vidra, I. Slavici, Porumbului, Orient, Cometei, Orion, Satelit, Salcâmului, T. Cipariu, Privighetorii, Pelicanului, Castor, Rândunicii, Vezuviu, D. Zamfirescu, I. Minulescu, I. Agârbiceanu, Romaniţei, Păpădiei, Vărădiei, Şoimului, Diamant, Cristal, Turturicei, Porumbiţei; cartierul Pîrneava: Abatorului, Latină, Biruinţei, Venus, I. Raţiu, A. Karoly, Pădurii, Griviţei fără soţ, Clujului fără soţ; cartierul Drăgăşani: B. Cârţan, I. Cardoş, Trandafirilor, N. Alexici; zona centru: Ghe. Barițiu, L. Szantay, Meţianu, Românului, p-ţa Catedralei, Ac. Teologică, E. Gojdu, Tr. Buteanu, A. Gavra, S. Tekelia, Preparandiei, Florilor, p-ţa H. Domokoş, Dornei, M. Scaevola, M. Eminescu, Transilvaniei, Ghe. Şincai, Sinaia, Episcopiei, V. Alecsandri, I. Chendi, Voltaire, L. Blaga, I. Georgescu, Desseanu, O. Goga, S. Gyula, I.L Caragiale, D. Sibii, Simion Balint, Aron Cotruş, Mărăşeşti; blocuri: D. bolintineanu, C. davilla, A. Russo, T. Moşoiu

Cuvinte norocoase!

Concursul „Cuvinte norocoase!" continuă. Completaţi toate integramele din perioada 5-20 august a.c. şi trimiteţi-le, împreună cu un (singur) talon de concurs, pe care îl găsiţi alături, pe adresa JURNAL (str. Poetului nr. 1C sau B-dul Revoluţiei nr. 81), până în data de 24 august a.c. Plicurile cu cele 14 integrame completate şi talonul de concurs aferent, completat la toate rubricile, pot fi depuse şi direct la sediul Redacţiei. În urma unei extrageri care va avea loc în data de 27 august a.c., cel mai norocos fidel al integramelor va câştiga un obiect de uz casnic. Extragerea va avea loc în prezenţa unei comisii. La acest concurs nu pot participa angajaţii Inform Media şi nici rudele acestora de gradele I şi II.

PROGRAME TV - SÂMBĂTĂ

TVR 1

07:35 Pelerin. (r)
07:55 Semne. (r)
08:30 Spectacolul lumii - Calcând pe stele
10:00 Dr. Fix. (r)
10:20 Serenada.
10:40 Împreună pentru natură
11:30 M.A.I. aproape de tine
12:00 Transformarea. (r)
13:00 La poliţie sau la mânăstire: Therese şi clarvăzătorul.
14:00 Telejurnal. Sport Meteo
14:20 Festivalul George Enescu 2009
14:25 Festivalul Internaţional de Film Independent Anonimul 2009
14:55 Formula 1 Calificări Europa
16:10 Spectacol de circ internaţional
16:55 Cu mingea prin ţara diamantelor
17:30 Teleenciclopedia. (r)
19:30 Cerbul de Aur 2009 – Avanpremieră
19:35 Sport plus Formula 1

20:00 Telejurnal Meteo
21:10 Festivalul Naţional de Muzică Uşoara Mamaia, 2009. (I)
23:00 Festivalul Naţional de Muzică Uşoara Mamaia, 2009. (II)
00:10 Trafic. (thriller, SUA, 2000) Cu: Michael Douglas, Catherine Zeta-Jones . Trafic dezvaluie lumea plina de riscuri a traficului de droguri, prin prisma unor povestiri independente. Robert Wakerfield este noul judecator al Curtii Supreme si misiunea lui este de a se ocupa de lupta impotriva stupefiantelor.Totul decurge bine, pana in momentul in care acesta descopera ca fiica lui, Caroline, este dependenta de droguri.

PRO TV

08:00 Ştirile Pro Tv
10:00 O ultimă dorinţă. (r)
12:00 ProMotor
13:00 Ştirile Pro Tv
13:15 Jugaru Shukaru. (r)
14:15 Gomez şi Tavares, poliţişti la antipod. (comedie, Franţa 2003)
16:15 Servieta cu bucluc. (comedie, Germania/ SUA, Romania, 2006) Regia: Leslie Greif Cu: Chevy Chase
18:00 Merlin, ep. 11
19:00 Ştirile Pro Tv. Sport Vremea Din mijlocul evenimentelor, reporterii transmit cele mai noi şi complete ştiri. Nevoia oamenilor de a fi mereu informaţi a determinat apariţia dinamică a acestui jurnal. De la Ştirile PRO TV nu lipsesc corespondenţele din centrul evenimentelor importante desfăşurate pe glob, la fel ca şi cele mai importante repere ale zilei în curs.

20:30 Serviţi, vă rog!. (divertisment)
21:45 Misiune imposibilă. (acţiune, SUA, 1996) Regia: Brian De Palma Cu: Tom Cruise, Jon Voight, Emmanuelle Béart, Jean Reno
00:00 Cobra 11 în alertă., episodul 7, anul III
01:00 Fantome la castel. (comedie, SUA, Marea Britanie 1988) Regie: Neil Jordan
03:00 Misiune imposibilă. (r) Jim Phelps este seful echipei care se ocupa de misiuni imposibile. Misiunea lor acum este de a gasi un tradator care incearca sa fure materiale secrete. Ethan Hunt este singurul supravietuitor al acestei echipe si este banuit ca ar fi cartita care a dus la eliminarea echipei.

ANTENA 1

07.00 Observator
09.00 Aventurile lui Sindbad. (aventuri, Canada 1996)
10.20 Colierul de turcoaze (r)
12.30 Felicia cu Nadina Câmpean
13.00 Observator
13.30 Benny Hill. (s) Dacă nu aţi auzit niciodată de Benny Hill, înseamnă că nu ştiţi ce înseamnă adevăratul umor englezesc. Benny Hill, cel mai popular comic englez, şi-a scris şi şi-a interpretat propriul show de televiziune. Ce veţi vedea?
14.00 Mee-Shee: Uriaşul apelor. (aventuri, SUA 2005)
16.00 Observator
16.35 Săptămâna financiară
17.00 Irezistibila. (comedie, SUA 1999) Cu: Sarah Michelle Gelar
19.00 Observator. Sport Meteo

20.30 Criza de râs
23.00 Test de fidelitate
00.30 Creatura. (horror, SUA 1982) Regia: John Carpenter Cu: Kurt Russell, Wilford Brimley, T.K. Carter, Keith David
02.30 Test de fidelitate (r)
03.45 Criza de râs (r)
05.45 Aventurile lui Sindbad. (r) O nouă repovestire a aventurilor celebrului personaj din „1001 de nopţi". Sindbad, împreună cu fratele său, pornesc în căutarea aventurii. Pe parcurs, ei întâlnesc triburi ciudate, vrăjitori şi monştri marini.
06.30 Tânărul Hercule. Dorind să-l impresioneze pe Zeus, tânărul Hercule (Ian Bohen) intră în conflict cu fratele său vitreg, Ares.

HBO

06:00 Stratagema. Comedie, Marea Britanie, 2007. Regia: Leonard Farlinger. Cu: Keith Carradine, Rachel Leigh Cook, Luke Kirby
07:35 Micuţul Dodo. Animaţie, Germania, 2008. Regia: Thilo Rothkirch, Ute Von Münchow-Pohl
08:55 Cum să mănânci viermi prăjiţi. Dramă, SUA, 2006. Regia: Bob Dolman. Cu: Hallie Kate Eisenberg, Alexander Gould
10:20 Wall-E. Comedie, SUA, 2008. Regia: Andrew Stanton
12:00 Titanic. Dramă, SUA, 1997. Regia: James Cameron.
15:10 Ducesa. Comedie, SUA, 2008. Regia: Saul Dibb.
17:00 Imperiul magic al domnului Magorium. Comedie, SUA, 2007.
18:35 Cu toţii la surf!. Animaţie, SUA, 2007.

20:00 Doi trubaduri la New York II. Ep. 9: Jaful. Comedie, SUA, 2009
20:30 Little Britain. USA Ep. 6. Comedie, SUA, 2008
21:00 În căutarea Amandei. Comedie, SUA, 2008. Regia: Peter Tolan.
22:35 Invazia. Thriller, SUA, 2007. Regia: Oliver Hirschbiegel. Cu: Nicole Kidman, Daniel Craig, Jeremy Northam, Jackson Bond, Jeffrey Wright
00:15 Route 30. Comedie, SUA, 2008. Regia: John Putch. Cu: Dana Delany, David Deluise, Kevin Rahm, Nathalie Boltt, Curtis Armstrong
01:40 Femeile din umbră. Dramă, Franţa, 2008. Regia: Jean-Paul Salomé.

TVR 2

08:00 ABC... De ce? 09:00 Atenţie… copii 09:30 Doi care doinesc 10:00 Între cer şi pământ 10:30 Zon@ IT 11:00 RUGBY: Farul Constanţa - Dinamo, meci din Divizia Naţională 12:45 Atletism: Campionatul Mondial 15:00 Şansă şi nesansă 16:00 Natură şi aventură 16:35 Timpul chitarelor 18:00 Ballykissangel (s) Episodul 1 Cu: Stephen Tompkinson, Dervla Kirwan, Tony Doyle, Tina Kellegher 19:10 Atletism: Campionatul Mondial 22:00 Ora de ştiri Ştiri Sport Meteo 23:10 Bestia din suflet

AXN

07:30 Poză la minut III 09:00 Stargate: Atlantis IV 10:00 Stargate: Atlantis IV 11:00 Mesaje de dincolo I 12:00 Spitalul All Saints VII 13:00 Spitalul All Saints VII 14:00 Spitalul All Saints VII 15:00 Schimbul trei III 16:00 Schimbul trei III 17:00 Survivor - Fiji XIV 18:00 Oamenii lui Paco I 20:00 Mesaje de dincolo I 21:00 CSI: New York - Criminaliştii V 22:00 Minţi criminale IV 23:00 Return to the Blue Lagoon

CINEMAX

07:00 Kamataki 08:55 Arthur 10:30 Căsătorie dorită Comedie, Franţa, 1982. Regia: Eric Rohmer. Cu: Béatrice Romand, André Dussollier, Féodor Atkine, Arielle Dombasle, Huguette Faget 12:05 O inimă simplă 13:45 Credinţă greşită 15:10 Ultima noapte 15:30 Competiţia 17:35 Oleanna 19:05 Kamataki 21:00 Despărţiţi, dar împreună 23:00 Expresul de la miezul nopţii 01:00 Lecţii private 02:45 Dragonul roşu 04:50 Modernişti

PRIMA TV

009:00 Şoimii furtunii – (s) desene animate, SUA 10:30 Autoforum 11:00 Imobiliare blitz 11:30 Cu lumea-n cap - emisiune de turism 12:00 Super recorduri 12:30 SOS salvaţi-mi casa 13:30 Şi cu Brian cum rămâne? - serial comedie, SUA 14:30 Aviatorul 16:30 Fularul de la Kiss FM - Aventurile lui Dezbrăcatu în Ţara Aroganţelor 17:00 Hipnoza, jocurile minţii (r) 18:00 Focus 18 19:30 Cireaşa de pe tort 20:30 Gloanţe şi cenuşă la Osaka (S.U.A. 1989) 23:00 Cavalerii arginţului 01:30 Focus (r)

PRO CINEMA

10:00 Dădaca (r) 10:30 Soţul şi soţia 11:30 Descoperă România 12:00 Bau Bau: Greşeli din lumea filmului (s) 13:15 Spectacol de circ: Festivalul Internaţional de circ de la Verona 14:30 Anturaj (r) 15:30 Din culisele Hollywood-ului 16:00 Paza de coastă (s) 17:00 Saltimbancii 19:00 Kung Fu: Legenda continua 20:00 Cu un pas înainte 21:00 Anturaj 21:30 Anturaj (s) 22:00 Pericol în Harlem

ANTENA 2

09.30 Teleshopping 10:00 Antena 2 special (r) 11:15 Teleshopping 12.20 Azi în trecut 12:30 Agentul VIP (r) 14:30 Câteva minute de celebritate 14:45 Teleshopping 15:00 It's show time (r) 16:10 Teleshopping 16:30 Dincolo de aparenţe cu Florentina Fantanaru 17:30 Crime odioase 18:00 Răi da' buni - best of 20:00 Oamenii timpului nostru (cu Delia Budeanu) 21:00 Conferinţa de presă 22:30 Agentul VIP - best of 00:00 Incredibil, dar adevărat

ACASĂ

09:45 Teleshopping 10:00 Răţuşca cea urâtă (s) 12:00 Micuţa domnişoară (s) 14:30 Belissima (s) 16:25 Vremea de ACASĂ 16:30 Vila din Florenţa (romantic, Marea Britanie, SUA 2000) Regia: Philip Haas Cu: Kristin Scott Thomas, Sean Penn, Anne Bancroft, James Fox, Jeremy Davies 18:30 Focul iubirii (s) 19:30 Dona Barbara (s) 20:30 Fără sâni nu există Paradis (s) 21:30 Prefăcătoria (comedie, Chile, 2001) 23:45 Clona (s) 00:45 Fără sâni nu există Paradis (r)

B1

09:20 Ministar emisiune pentru copii 10:00 La limită autoshow 10:30 Căminul de 5 stele (r) 11:00 Codul lui Oreste (r) 13:00 Fan X 14:00 DESTINAŢII LA CHEIE cu Theea 14:30 PASUL FORTUNEI (r) 16:30 360° moderator Alina Bădic 17:30 Vedetele se întreabă (r) 18:00 Trenul vieţii (r) 20:00 By Monica Columbeanu 21:00 Summer TV Fashion Festival 22:00 SERATA 00:00 Lumea în 10.000 de minute (r)

HALLMARK

10:00 SERIE ÎN PREMIERĂ 2. 11:00 SERIE ÎN PREMIERĂ 2 12:00 FIICELE LUI MCLEOD V. 13:00 FIICELE LUI MCLEOD V 14:00 FIICELE LUI MCLEOD V 15:00 FIICELE LUI MCLEOD V 16:00 O SLUJBĂ PENTRU VICTORIA. 18:00 JANE DOE: LEGĂTURI PROFUNDE. 20:00 ANNA KARENINA 22:15 O RELAŢIE BLESTEMATĂ. Alice este o femeie fericită la cei treizeci şi ceva de ani ai săi, doar că nu a cunoscut niciodată dragostea. 00:00 PASIUNI MORTALE

TVR CULTURAL

09:00 Sierra (SUA) Cu: Frank Aletter, Jed Allen 10:00 Art@.ro (r) 11:00 Invenţii uitate (r) (doc.) 13:30 Euromaxx Design (doc.) 15:30 Chaplin prin ochii prezentului: LUMINILE ORAŞULUI 17:00 Gangele (doc.) 18:00 Jurnal de modă - Creatorii de modă 19:00 Jurnalul cultural 19:55 Festivalul George Enescu 2009 20:00 Prin Ţara Zânelor - Stăpânii înălţimilor 21:00 Noi, cei din diaspora 21:30 Vise de celuloid 22:30 Alfred Hitchcock prezintă: O STICLĂ DE VIN (thriller, SUA, 1957)

M1

6:50 Răsărit de soare 10:00 Peste ţări 10:35 Delta 11:05 Trebuie să ştii cum să trăieşti 11:35 Cash 12:05 AutoViziune 12:30 Acum Buday! 13:35 Stil 14:05 Un „ungur" din Elveţia 16:00 Teatru pentru copii 17.05 Broasca ţestoasă 17:35 Geniu 18:05 Serial: Soeur Therese.com 20:00 Luxor show 20:30 Ştiri, sport 21:05 Loto 21:20 Serial: Amanţi (Anglia) 22:20 Film: Trei bărbaţi şi o domnişoară

DISCOVERY

10:00 Constructorii de motociclete 12:00 Cum se fabrică? Această serie ne arată cum se fabrică cele mai obişnuite lucruri. 13:00 Tehnologie extremă 14:00 Armele viitorului 15:00 Vânătorii de mituri 16:00 Vânătorul de tatuaje 17:00 Nebun după tehnologie 18:00 Ţapinarii 19:00 Cum se fabrică? 20:00 Time Warp 20:30 Secundele dinaintea dezastrului 21:00 Povestiri şocante 22:00 Dr. G, medic legist 00:00 Cei mai răi 01:00 Crime care au zguduit lumea.

Redacţia Jurnal TV nu îşi asumă răspunderea pentru eventualele modificări survenite în programele TV, după închiderea ediţiei.

PE SCURT

• **Deces.** „De ieri, statul de drept în România nu mai există, iar democraţia în această ţară a murit, prin ceea ce şi-a permis ministrul Udrea în faţa unei comisii parlamentare. Ceea ce face PD-L pentru a o apăra de rigorile legii, depăşeşte cu mult ce a făcut PSD pentru a-l proteja pe Adrian Năstase", zice deputatul Mihai Calimente.

Dezmăţ

Arad (S.T.) - Deputatul Mihai Calimente *(foto)* acuză PD-L şi pe premierul Emil Boc că aruncă sume colosale pentru organizarea de manifestări aşa-zis cultural-distractive, care, de fapt, au rolul de a-i face campanie candidatului Traian Băsescu. În ultimele două luni, spune Calimente, au fost circa 370-380 de asemenea manifestări, toate pe bani publici.

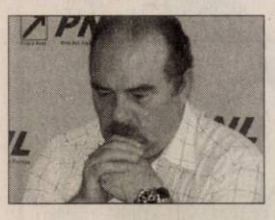

Fals la frontieră

Nădlac (A.G.) - Poliţiştii de frontieră de la Nădlac au descoperit o persoană care încerca să părăsească ţara, prezentând la control paşaportul fratelui său. S-a stabilit că persoana prezentă la frontieră se numeşte Constantin D. şi are 20 de ani. Acesta a declarat că vroia să ajungă în Italia şi că şi-a pierdut cartea de identitate. Poliţiştii de frontieră i-au întocmit celui în cauză dosar penal pentru fals privind identitatea şi tentativă de trecere ilegală a frontierei.

România, în faliment ?

Arad (S.T.) - Preşedintele PNL Arad, Sever Jurcă, susţine că, practic, la ora actuală România este în faliment. „România este pe cale să intre în incapacitate de plată. Sunt semne îngrijorătoare că în toamnă nu vor mai fi bani de salarii şi pensii", spune liderul PNL. Conform calculelor liberalilor, pentru a plăti împrumuturile contractate de guvern, fiecare salariat va trebui să scoată din buzunar, până în 2012, circa 4.300 Euro, o sumă exorbitantă, având în vedere faptul că salariile abia ajung pentru subzistenţă. „Măsurile luate de guvern sunt total ineficiente, pentru cele două partide contând mai mult lupta politică decât soarta ţării", mai spune Jurcă, adăugând că liberalii vor depune mai multe proiecte de legi menite să scoată ţara din criză.

„Printre măsurile cu aplicabilitate imediată pe care PNL le are în vedere sunt anularea impozitului forfetar, reducerea cotelor de contribuţii sociale cu 10% pentru toţi contribuabilii, anularea restricţiilor privind deductibilitatea TVA precum şi a celor de deducere a cheltuielilor IMM-urilor", a declarat Jurcă *(foto)*.

Muzică Ritmul muzicii şi pitorescul imaginii atrag arădenii la taraba bolivienilor... (Foto:S.T.)

Medicii: opt ore de muncă

■ De la 1 septembrie, Ministerul Sănătăţii va introduce în spitale programul european de lucru.

DIANA DUŢU
diana.dutu@informmedia.ro

Arad - De luna viitoare, medicii de la spitalele de stat vor avea program de lucru de opt ore. Întreaga activitate a spitalului - cu laboratoare, cu toate serviciile conexe - urmează să fie funcţională până la ora 17,00.

Măsura Ministerului Sănătăţii nu este deloc pe placul doctorilor. „Ţinând cont de modul cum sunt plătiţi, medicii vor continua să lucreze în sistemul privat. Atâta doar că-şi vor decala programul, vor fi mai obosiţi şi vor avea şanse mai mari să greşească. Sau vor pleca din ţară şi vor lucra în spitalele europene, unde sunt foarte bine plătiţi pentru cele opt ore de muncă" - punctează dr. Titus Ududec, preşedintele Colegiului Medicilor din Arad.

Ce spun directorii de spitale?

Dr. Bogdan Totolici, manager Spitalul Clinic Judeţean de Urgenţă: „Este o măsură care se aplică în vestul Europei şi în toate ţările civilizate. O să ne adaptăm şi noi, din mers, la condiţiile acestea. Unde-i lege, nu-i tocmeală, în consecinţă vom face lucrurile aşa cum scrie în lege. Nu ştiu, însă, cât de repede se poate implementa în mentalitatea şi în stilul nostru de viaţă pentru că e o schimbare destul de radicală.Trebuie să ţinem cont că o oră de muncă din viaţa unui medic chirurg - spre exemplu - conţine atâta stres, nervi şi oboseală cât adună altcineva într-o săptămână întreagă. E o problemă, dar... aşa cum ne-am adaptat şi alte dăţi, ne vom adapta şi acum."

Dr. Teodora Olariu, manager Spitalul Clinic Municipal: „Un medic conştiincios stă oricum în spital atât cât e nevoie de el, fără să fie constrâns de program. Afluxul de bolnavi e foarte mare, activitatea medicală e multă... Nu ştiu cum ne vom descurca dacă, după efectuarea gărzii, medicul pleacă acasă - aşa cum este prevăzut în noile reglementări - căci nu avem medici suficienţi ca să se poată face programul. Ar mai fi o problemă: banii. Dacă se prelungeşte programul, atunci trebuie mărit şi salariul. E o oră de muncă în plus, care va trebui plătită şi... bani nu prea sunt."

Dr. Bujorel Cornea, director medical Spitalul Matern Arad: „Deocamdată este vorba doar despre o intenţie, nu am primit nimic oficial. Dar, dacă acest program ne va fi impus, noi va trebui să îl respectăm. Eu sunt, însă, un pic circumspect. Nu ştiu dacă sunt bani pentru a aplica un asemenea program, aşa cum există în ţările dezvoltate din Vest. Pentru că, la noi, plata serviciilor medicale nu se face conform standardelor europene. La noi, plata serviciilor este „de Est", în timp ce programul se doreşte a fi „de Vest". Nu ştiu dacă va fi posibil..."

Bolnavii ar avea numai de câştigat de pe urma noilor reglementări (Foto: J.A.)

JURNAL ÎNTREABĂ: *„Ce părere aveţi de faptul că medicii din spital trebuie să lucreze opt ore pe zi?"*

„Ar trebui să stea de la opt la opt, pentru că sunt foarte bine plătiţi şi primesc şi atenţii. Un medic nu te tratează, dacă nu le dai un cadou," susţine **George D.** Unii spun că medicul, pe lângă spital mai are şi un cabinet. „Nu este bine, trebuie să fie cum a fost, ca să mai aibă timp şi de cabinet. Chiar dacă plăteşti la fel, la cabinet se ocupă mai bine de tine, " consideră **Irina Kuirina.** Alţii spun că medicul trebuie să fie cât mai mult timp în preajma pacientului. „Depinde de la caz la caz, dar normal ar fi ca medicul să stea în spital cât mai mult timp, ca pacientul să fie tratat cum trebuie," precizează **Iosif Cociş.** Majoritatea sunt de părere că opt ore nu este mult pentru un medic. „Eu muncesc zece ore pe zi, un medic ar putea ca după ce termină programul la spital să muncească încă două ore şi la cabinet," menţionează **Ştefan Decan.** Unele voci spun că o oră pauză este cam mult. „În general medicii sunt bine plătiţi, doar la noi este o excepţie. Probabil de aceea vor să schimbe programul ca să poată schimba şi salariul, iar o oră pauză mi se pare cam mult la 8 ore, ar trebui doar jumătate de oră," punctează **Marius Simion.** Alţi cetăţeni spun că un medic trebuie să fie odihnit. „Opt ore este cam mult pentru un medic, lucrează foarte mult, trebuie să fie atent la ceea ce face, pentru că în joc sunt vieţile oamenilor," spune **Mircea Bujoran.**

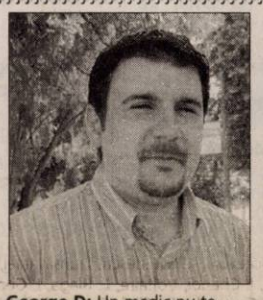

George D: Un medic nu te tratează, dacă nu-i dai un cadou.

Irina Kuirina: Chiar dacă plăteşti la fel, la cabinet se ocupă mai bine de tine.

Iosif Cociş: Normal ar fi ca medicul să stea în spital cât mai mult timp.

Ştefan Decan: Eu muncesc zece ore pe zi, un medic poate lucra măcar opt.

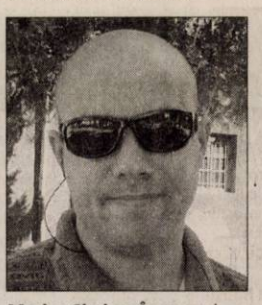

Marius Simion: În general medicii sunt bine plătiţi, doar la noi este o excepţie

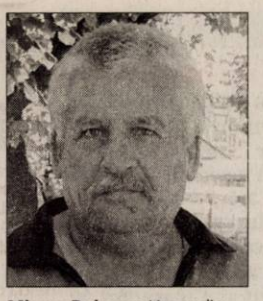

Mircea Bujoran: Un medic trebuie să fie atent la ceea ce face.

Universitatea de Vest „Vasile Goldiş", Universitate din sistemul naţional de învăţământ pentru care garantează Statul Român

Agenţia Română de Asigurare a Calităţii Învăţământului Superior (ARACIS), a realizat, recent, un clasament al Universităţilor din România pentru care garantează Statul Român, unde Universitatea de Vest „Vasile Goldiş" ocupă un merituos loc VI.

Această performanţă se datorează faptului că Universităţii i-a fost reconfirmat, de către ARACIS, calificativul maxim pentru performanţele obţinute în asigurarea calităţii actului de educaţie - **„GRAD DE ÎNCREDERE RIDICAT".**

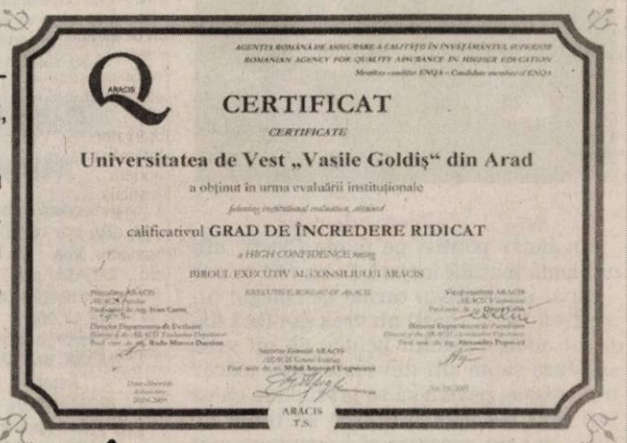
CERTIFICAT
Universitatea de Vest „Vasile Goldiş" din Arad
a obţinut în urma evaluării instituţionale
calificativul GRAD DE ÎNCREDERE RIDICAT

UNIVERSITATEA DE VEST „VASILE GOLDIŞ" VINE ÎN SPRIJINUL STUDENŢILOR DE LA UNIVERSITĂŢILE CU FACULTĂŢI NEACREDITATE

Universitatea de Vest „Vasile Goldiş" vine în sprijinul studenţilor de la Universităţi cu facultăţi neacreditate. Solicitările de transfer se pot depune la registratura Universităţii, care sunt supuse, conform prevederilor legale, aprobării Senatului Universităţii de Vest „Vasile Goldiş". **Nu se percep taxe de transfer.**

Universitatea de Vest „Vasile Goldiş" îşi asumă responsabilitatea publică pentru respectarea Legii Calităţii învăţământului superior şi calitatea programelor de studii la toate formele de învăţământ: ZI, Învăţământ la Distanţă (ID), sau Frecvenţă Redusă (FR).

Ministerul Educaţiei, Cercetării şi Inovării recunoaşte diploma obţinută de absolvenţii Universităţii de Vest „Vasile Goldiş" care au susţinut şi promovat examenul de licenţă sau masterat.

Biroul de presă al UVVG

(H-286778)

UNDE MERGEM în weekend

CINEMA

DACIA

• **„Infern de ziua îndrăgostiților"** (SUA), orele 11; 14; 17; 20.

ARTA

• **„Poliţist ,adjectiv"** (România), orele 15; 17.30; 20.

ZILELE ARADULUI

• **Sâmbăta 22 august.** • Ora 17 - Primăria Municipiului Arad – Sala festivă - Concert simfonic – Filarmonica de Stat Arad; Şedinţa festivă a CLM cu participarea reprezentanţilor oraşelor înfrăţite şi partenere cu Aradul şi decernarea de premii acordate de către CLM Arad

• **Ora 18** - Ştrandul Neptun - Concert extraordinar – Hollywood, Febosix, Six, Narval Project, Puya, Cream, Andrei&Habar, Hi-Q, Morandi, Ştefan Bănică Jr.

• **Duminică 23 august - • Orele 10-18** - Ştrandul Neptun - Festivalul cătlanelor

• **Ora 14-18** - Festivalul fanfarelor

• **Ora 17** - Concert de fanfară la Sinagoga Neologă

• **Ora 19** - Concert folcloric: Ansamblul Cununiţa al Universităţii Vasile Goldiş, Ansamblul Zărandul al CCM Arad, Tinu Vereşezan, Cristian Pomohaci, Ionuţ Fulea.

FESTIVALURI

• **Târgul Meşterilor Populari.** Deschiderea oficială, sâmbătă, 22 august, ora 11, (Aleea Hotel „Parc" Moneasa).

• **Festivalul cântecului popular din Ţara Zărandului,** ediţia a 40-a. Invitaţi speciali: Petrică Moise şi Formaţia „Virtuozii Banatului", Sava Negrean Brudaşcu, Mariana Deac, Cristian Pomohaci (duminică, 23 august, începând cu orele 13.30, în Grădina de vară a staţiunii Moneasa).

FILATELIE

• **Întâlnire filatelică.** Societatea „Aradul" vă invită în fiecare duminică, între orele 9.30 - 12.30, la o întâlnire filatelică ce se desfăşoară la Casa Sindicatelor, et.2, camera 48.

CLUBURI

• Space: DJ Oxi
• Noise: Seară fierbinte
• Nefertiti: Seară fierbinte

PIEŢE

• **Obor** (str. Pădurii)
• **Hobby** (Piaţa Mihai Viteazul)
• **Auto** (Hipodrom)

SPORT

• **Tenis:** Turneul „Ion Ţiriac (astăzi şi mâine, la Clubul „Green Place").

• **Fotbal, liga II:** UTA - FC Bihor (sâmbătă, 22 august, ora 11, pe Stadionul UTA).

• **Motociclism, seniori şi juniori:** Supermoto. Campionat Naţional I, etapa a IV şi Circuit viteză juniori etapa finală (sâmbătă, 22 august, de la ora 11, duminică, 23 august, ora 9, pe Circuit Las Vegas).

EXPOZIŢII

• **Galeriile de Artă „Delta":** Expoziţie retrospectivă de pictură Francisc Baranyai (orele 9-17).

• **Sala Clio** (str. Horea, nr. 8): Expoziţie de fotografie „Diafragma 11" (9-17).

• **Complexul Muzeal Arad** (Palatul Cultural, Piaţa G. Enescu 1): **Expoziţia „Lemnul - natură, istorie, artă, stil",** deschisă în cadrul Secţiei Ştiinţele Naturii (orele 9-17).

• **Muzeul de Artă Arad** (str. Gh. Popa 2-4, et. II): Expoziţia **„Culorile Mureşului"** (9-17).

• **Muzeul orăşenesc Lipova:** Expoziţie documentară: **„Familia Mocioni"** (9-17).

• **Galeria Alfa:** Expoziţia **„Interior stone work"** de Julian & Ronald Chiu.

• **Galeria Jelen:** Expoziţia fotografică şi de grafică a artistului Bagosi Imre (9-17).

• **Teatrul Vechi** (str. Gh. Lazăr): **„Experiment sintetic G",** expoziţie de pictură a artistului arădean Laurian Popa (9-17).

• **Muzeul de Artă, sala „Ovidiu Maitec":** Expoziţia de pictură Ion Popescu-Negreni.

Recital Astăzi, de la ora 18, sunteţi invitaţi pe Ştrandul Neptun la un concert extraordinar de „Zilele Aradului". Alături de Holywood, Febosix, Six, Narval Project, Puya, Cream, Andrei&Habar, Hi-Q, Morandi, va susţine un recital şi Ştefan Bănică Jr., capul de afiş al manifestărilor din acest an. (Foto. FAN)

Soluţia integramei din numărul precedent: S - T - I - S - CALAUZITA - LENT - TIV - MUNCITE - A - TE - LR - OR - OASE - OPT - RISIPI - B - CE - EU - TUR - U - ZC - MIMA - MAG - PACAT - LACUI - RE - TIRAN - AC - G - STIMA - ATAS

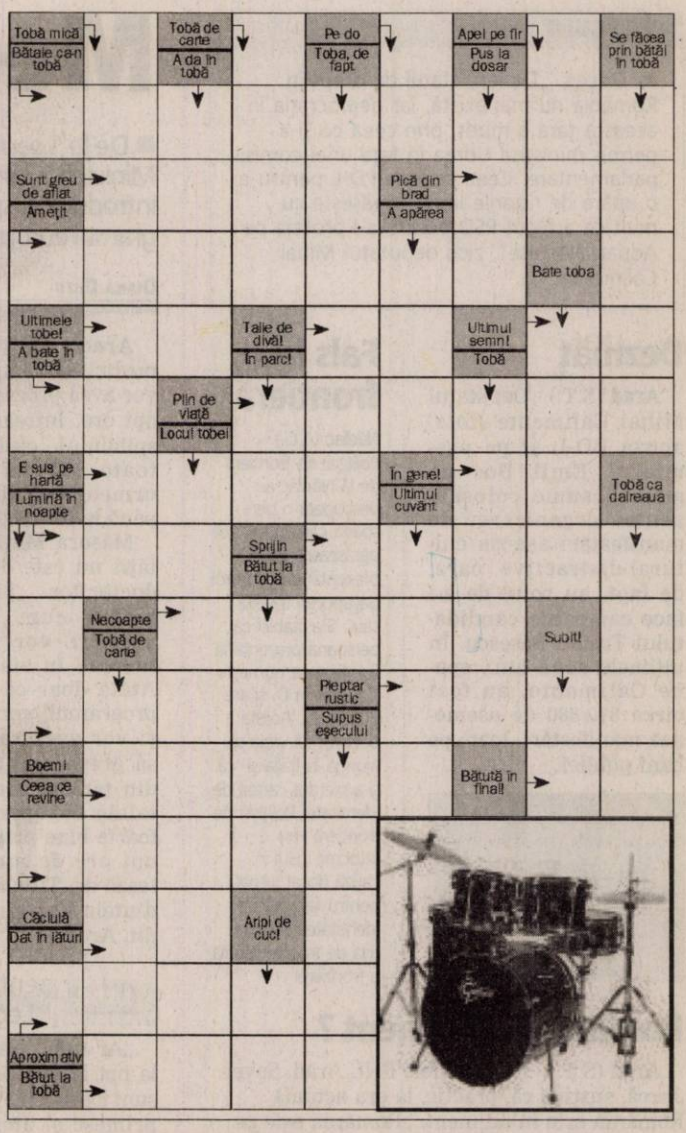

Nume.....Prenume.....
Adresa.....
Tel.....Localitatea.....
Sunteţi abonat la **Adevărul?** DA ☐ NU ☐

ÎN CINEMATOGRAFE

La „Dacia": „Infern de ziua îndrăgostiților"

În urmă cu 10 ani, o tragedie avea să schimbe orăşelul Harmony pentru totdeauna. Tom Hanniger , un miner neexperimentat, a cauzat un accident în mină, care a dus la moartea a 5 persoane. Singurul supravieţuitor, Harry Warden, deşi în comă profundă, şi-a căutat răzbunarea. Exact la un an de la accident, de Ziua Îndrăgostiţilor, s-a trezit şi a masacrat 22 de oameni cu un târnăcop, înainte de a fi la rândul lui ucis.

La „Arta": „Poliţist, adjectiv"

Un tânăr politist pe nume Cristi are o dilemă morală majoră la un caz minor – cel al unui licean turnat de colegul lui că oferă haşiş. Cristi nu vrea să-i facă flagrant adolescentului pentru că nu vrea să-i fure şapte ani din viaţă (nici măcar trei jumate, pentru că se presupune că va ieşi mai repede). Încearcă să tragă de timp, dar nu reuşeşte să-i convingă nici pe procuror, nici pe comandant de adevărul pe care i-l dictează conştiinţa.

VĂ INVITĂM LA...

Festivalul cântecului popular

Moneasa (V.F.) - După ce ieri, în Grădina de vară a staţiunii Moneasa, s-a desfăşurat prima ediţie a concursului judeţean de folclor „Autentic Fest", astăzi, de la ora 11, pe aleea din faţa Hotelui „Parc", se deschide „Târgul meşterilor populari", la care participă meşteri din judeţ şi nu numai, renumiţi în arta olăritului, prelucrarea lemnului, ţesături, cusături artistice, etc.

Dar punctul culminant al acestui weekend de artă populară autentică la Maneasa va fi atins duminică, începând cu ora 13.30, când în grădina de vară staţiunii va avea loc cea de-a 40-a ediţie a Festivalui cântecului popular din Ţara Zărandului. Ediţia jubiliară va începe cu evoluţia concurenţilor, care vor avea de interpretat o doină sau o baladă fără acompaniament şi un cântec de joc acompaniaţi de orchestra „Rapsozii Zărandului", dirijată de taragotistul Petrică Paşca. Participă soliști din judeţele: Alba, Bihor, Sălaj, Maramureş, Satu-Mare, Cluj, Bistriţa-Năsăud, Mureş, Sibiu, Timiş, Hunedoara, Caraş-Severin, Mehedinţi, Arad. Apoi - în timp ce juriul, al cărui preşedinte va fi cunoscuta realizatoare TV Marioara Murărescu, va delibera şi stabili premiile - scena va aparţine cunoscuţilor interpreţi din judeţul nostru: Malvina Nagy, Voichiţa Suba, Daniela Dudaş, Ioana Luguzan, Cornelia Căprariu Roman, Tiberiu Crişan. În final, după festivitatea de premiere a laureaţilor acestei ediţii, va urma recitalul invitaţilor de onoare din acest an: Petrică Moise şi formaţia „Virtuozii Banatului", Sava Negrean Brudaşcu, Mariana Deac, Cristian Pomohaci.

Petrică Moise şi formaţia „Virtuozii Banatului" (Foto: FAN)

„Invităm pe toţi iubitorii cântecului popular să vină la Moneasa la această a 40-a ediţie a festivalului care, de-a lungul celor patru decenii, a fost o rampă de lansare pentru tinerii interpreţi de muzică populară. Grăitor în acest sens este şi faptul că doi dintre invitaţii speciali - Sava Negrean şi Mariana Deac - au debutat şi s-au afirmat în fesivalul de la Moneasa", spune taragotistul Petrică Paşca, dirijorul orchestrei „Rapsozii Zărandului".

FILME LA TV

SÂMBĂTĂ

• Servieta cu bucluc (PRO TV, ora 16.15)
• Vila din Florenţa (ACASĂ, ora 16.30)
• Irezistibila (ANTENA 1, ora 17.00)
• Saltimbancii (PRO CINEMA, ora 17.00)
• Reţeta răzbunării (ROMANTICA, ora 20.00)
• Anna Karenina I (HALLMARK, ora 20.00)
• Milionari de weekend (KANAL D, ora 20.15)
• Jaf în inferno (NAŢIONAL, ora 20.15)
• Armura divină (PRIMA, ora 20.30)
• În căutarea Amandei (HBO, ora 21.00)
• Prefăcătoria (ACASĂ, ora 21,30)
• Misiune imposibilă (PRO TV, ora 21.45)
• Serata (B1, ora 22.00)
• Pericol în Harlem (PRO CINEMA, ora 22.00)
• Coyote Ugly (KANAL D, ora 22.15)
• Dragoste şi violenţă (NAŢIONAL, ora 22.15)
• În carne şi oase (PRIMA, ora 22.30)
• Return to the Blue Lagoon (AXN, ora 23.00)
• Vecinii (TVR 3, ora 23.00)
• Bestia din suflet (TVR 2, ora 23.10)

Milla Jovovich

DUMINICĂ

• Incontrolabil (PRO TV, ora 15.00)
• Robin Hood: Bărbaţi în izmene (ANTENA 1, ora 16.30)
• Ingredientele dragostei (ACASĂ, ora 16.30)
• Căpitanul Ron (PRO TV, ora 17.00)
• Nuntă cu cântec (PRO CINEMA, ora 17.00)
• Bărbaţi în negru 2 (AXN, ora 20)
• Aurul nebunilor (HBO, ora 20.00)
• Mission Istaanbul (KANAL D, ora 20.15)
• Sângele apă nu se face (NAŢIONAL, ora 20.15)
• Domnul Dees: Moştenitor fără voie (PRO TV, ora 20.45)
• Fii copilul meu! (ACASĂ, ora 21.30)
• Reverberaţiile unei clipe (HALLMARK, ora 22.00)
• Avionul bucucaş 2 (PRIMA, ora 22.30)
• Nimeni nu ştie (TVR 3, ora 22.35)
• Încredere fatală (PRO TV, ora 22.45)
• Poliţist la ananghie 3 (ANTENA 1, ora 22.45)
• Pterodactyl (KANAL D, ora 22.45)
• Salem's Lot: Tărâmul vampirilor (PRO CINEMA, ora 22.45)
• Trafic uman I (TVR 2, ora 23.10)
• Borgia (TVR CULTURAL, ora 23.15)

CĂRŢI NOI ÎN LIBRĂRII

• **„Enciclopedia Zodiilor" de Bill Tierney**

Lucrarea, apărută la Editura Niculescu, reprezintă o incursiune la zi, detaliată, în astrologie. Este structurată în trei părţi, iar abordarea este metodică şi accesibilă, constituindu-se într-un instrument viabil pentru înţelegerea psihicului uman.
Prima parte prezintă pe larg principalele caracteristici ale celor douăsprezece semne zodiacale. Partea a doua analizează interacţiunile dintre ele, ajutându-vă să aflaţi mai multe despre psihologia fiecărui semn în parte şi să descoperiţi dinamica relaţiilor care se pot stabili între acestea. Partea a treia trece în revistă influenţa fiecărui semn asupra diferitelor planete aflate în casele şi cuspidele din harta astrală, personală.

• **„Din vârful degetelor" de Sarah Waters**

„Din vârful degetelor" continuă seria romanelor gay în care autoarea reia teme clasice ale romanului victorian englez. Sue Trinder este o orfană crescută în cel mai rău famat cartier al Londrei. Când Domnu, un escroc prieten de-al casei, îi face o propunere avantajoasă, Sue hotărăşte să confirme aşteptările celor care au ocrotit-o: nu trebuie decât să câştige încrederea unei domnişoare naive dintr-un conac de la ţară şi să îl ajute pe Domnu s-o cucerească şi să pună mâna pe averea ei.
Dar după ce Sue ajunge să o cunoască pe victima înşelăciunii plănuite, evenimentele iau o turnură neaşteptată... Un roman dickensian, plin de suspans şi de răsturnări spectaculoase.

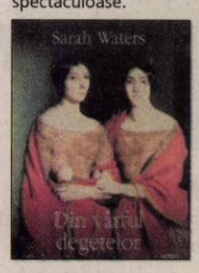

PE SCURT

● Apel. Comisia Europeană (CE) a făcut ieri un ultim apel tuturor statelor membre să grăbească implementarea voluntară a sistemului de comunicare „eCall" în maşini, ce ar apela automat 112 în cazul unui accident şi ar trimite coordonatele acestuia, astfel putând fi salvate anual 2.500 de vieţi omeneşti.

Alegeri prezidenţiale

Bucureşti - Guvernul are în vedere în stabilirea zilei alegerilor prezidenţiale datele de 22 sau 29 noiembrie, decizia urmând să fie luată, prin Hotărâre de Guvern, în baza unei OUG pentru modificarea alegerilor care va fi discutată luni în coaliţie, au declarat pentru NewsIn surse guvernamentale. Potrivit unui comunicat remis NewsIn „proiectul nu conţine modificări legate de drepturile electorale, ci doar completări care vor permite organizarea secţiilor de votare şi a întregului proces electoral, în condiţiile în care, în acest an vor avea loc, pentru prima dată, alegeri pentru funcţia supremă în stat, separat de alegerile pentru Parlamentul României".

Atentate sinucigaşe

Groznîi - Patru atentate sinucigaşe au fost comise vineri în Groznîi, capitala Ceceniei, a anunţat Comitetul de anchete al Parchetului rus, relatează AFP. „Patru kamikaze au aruncat în aer bombe în mai multe cartiere din Groznîi, provocând moartea unor poliţişti", a spus Parchetul.

Sursa: NewsIn

Lanţ uman

Vilnius - Estonia, Letonia şi Lituania îşi vor aminti la sfârşitul acestei săptămâni ziua de 23 august 1989, când două milioane de baltici au format un lanţ uman pentru a cere independenţa de URSS. O cursă de 24 de ore, deschisă tuturor, va fi organizată pe traseul lanţului uman. Data de 23 august 1989 a fost aleasă pentru marcarea a 50 de ani de la pactul Ribbentrop-Molotov, care a împărţit Europa de Est în sfere de influenţă. În 1940, Moscova a anexat statele baltice. După atacul Germaniei împotriva URSS din 1941, Armata Roşie a fost alungată din ţările baltice, dar, după trei ani de ocupaţie germană, sovieticii şi-au reluat dominaţia. Speranţa a revenit după sosirea la putere la Moscova a lui Mihail Gorbaciov, în 1985.

(Sursa: NewsIn)

Imigranţi ilegali minori au protestat împotriva condiţiilor de detenţie din centrul pentru imigranţi ilegali de pe insula Lesvos, Grecia. (Foto: EPA)

S-au declarat câştigători

Kabul - Taberele celor doi principali candidaţi la alegerile prezidenţiale afgane - Hamid Karzai şi Abdullah Abdullah - revendicau victoria ieri, la o zi de la scrutin, relatează AFP. Comisia electorală afgană nu a confirmat aceste anunţuri, bazate pe rezultatele parţiale, spunând că este prea devreme să anunţe un rezultat.

Adrian Edwards, purtător de cuvânt al misiunii ONU în Afganistan, foarte implicat în organizarea alegerilor, a chemat părţile să aibă răbdare. „Nu există niciun rezultat atât timp cât Comsiia Electorală nu anunţă un rezultat. Restul nu înseamnă decât speculaţii", a subliniat el. Purtătorul de cuvânt al comisiei electorale, Zekria Barakzaï, a anunţat că s-a încheiat numărarea buletinelor de vot, precizând că nivelul de participare este de 40-50%. Sursa: NewsIn

Ramadan Musulmanii turci s-au rugat, în prima vineri a Ramadanului, la Moscheea Sultanului Eyup din Istanbul. În timpul Ramadanului, musulamnii nu mănâncă, nu beau şi nu fumează în cursul zilei. (Foto: EPA)

Salariile nu vor fi diminuate

■ Sindicatele şi patronatele au fost invitate la Guvern pentru a analiza proiectul Legii unice.

Bucureşti - Sindicatele şi patronatele au fost invitate marţi la Guvern pentru a analiza noua formă a proiectului Legii unitare de salarizare şi pentru clarificări legate de nivelul salariului minim pe economie în următorii ani, a declarat ieri, la Realitatea TV, ministrul Muncii Marian Sârbu (foto).

„Singurul lucru pe care îl pot confirma este cel pe care l-am spus la început, că niciun salariu nu va fi diminuat. Ei (sindicaliştii n.r.) vor fi principalii noştri parteneri marţi la guvern, la discuţia cu primul ministru, dar vor fi acolo şi organizaţiile patronale. (...) Dorim să aflăm un punct de vedere mai clar în legătură cu evoluţia salariului minim pe economie în următorii 4-5 ani", a afirmat Sârbu.

Ministrul a ţinut să precizeze că aplicarea Legii unitare de salarizare nu va duce la diminuarea salariilor în sectorul bugetar, însă nu a precizat dacă salariile bugetarilor vor mai creşte anul viitor.

„Dacă - şi lucrul acesta s-ar putea întâmpla doar pentru salariile foarte mari - înmulţind salariul minim pe economie stabilit prin hotărâre de guvern şi coeficientul aflat în grila de salarizare pentru funcţia respectivă iese un salariu mai mic, atunci persoanei respective i se păstrează salariul în plată", a completat el.

Fără majorări

Atât ministrul Muncii Marian Sârbu, cât şi secretarul de stat în ministerul Muncii Valentin Mocanu au declarat în cursul săptămânii trecute că salariul minim pe economie ar putea creşte anul viitor cu până la 25% şi că această măsură ar putea afecta între 100.000 şi 150.000 de bugetari cu salarii de până la 750 de lei. Măsura era cuprinsă într-un proiect al Legii unitare de salarizare analizat miercurea trecută de liderii confederaţiilor sindicale cu reprezentanţii ministerului Muncii.

Ultima variantă a proiectului Legii unitare de salarizare obţinută de NewsIn nu mai prevede majorarea salariilor bugetarilor în 2010 la capitolul privind impactul bugetar al aplicării actului normativ, ci stipulează că „în anul 2010 nu va exista un impact macroeconomic produs de aplicarea acestei legi, întrucât pentru întregul personal bugetar se va realiza numai reîncadrarea acestuia cu menţinerea drepturilor salariale în plată în anul 2009".

Coeficientul 1

În plus, reprezentanţi ai Executivului au afirmat ieri că salariile bugetarilor nu cresc în 2010, iar coeficientul 1 din Legea unică va fi rupt de salariul minim pe economie, o decizie privind majorarea nivelului de referinţă pentru grilă pentru anul 2011 urmând fi luată în funcţie de evoluţia economiei.

„Coeficientul 1 poate avea o valoare mai mare sau mai mică decât salariul minim pe economie, însă nu va fi legat de salariul minim. Indiferent de decizie ce va fi luată, o eventuală majorare a coeficientului 1 (de 600 lei, în ultima formă a proiectului Legii unitare de salarizare n.r.) nu va avea efecte asupra veniturilor angajaţilor din sectorul bugetar în 2010, ci în 2011, întrucât salariile nu vor creşte anul viitor. Legea se va aplica din 2010 în sensul că vor fi introduse o parte din sporuri în salariul de bază al angajaţilor", au precizat reprezentanţii Executivului.

Sursa: NewsIn

Asociat cu câţiva militari

■ Băsescu: Dacă fratemiu se mai bagă în vreo firmă dubioasă cred că pot să nu mai candidez.

Botoşani - Preşedintele Traian Băsescu a declarat, ieri, la Botoşani, că încă nu s-a hotărât dacă va candida pentru un nou mandat la Cotroceni şi a adăugat, râzând, că, dacă fratele său, Mircea, „se mai bagă într-o firmă din asta dubioasă", crede că ar putea să nu mai candideze.

Traian Băsescu a făcut această afirmaţie în timpul unei întâlniri cu aleşi locali din judeţul Botoşani, ca răspuns la afirmaţia unui primar cu privire la o eventuală candidatură pentru un nou mandat de preşedinte al ţării. Întrebat de ziarişti dacă fratele său s-a asociat în acea firmă fără ştirea sa, Băsescu a răspuns: „De asta puteţi fi siguri. Eu azi-noapte am aflat despre intrarea lui într-o firmă". El a precizat că a purtat o discuţie cu fratele său în noaptea de joi spre vineri şi că i-a cerut să se retragă din firmă.

Afaceri cu armament

Mircea Băsescu este asociat din luna iunie 2009 cu câţiva militari într-o firmă de consultanţă în domeniul armatei, scrie ziarul Bursa, în ediţia de ieri. Potrivit Bursa, Mircea Băsescu s-a asociat cu şefii industriei de apărare, dar şi cu reprezentanţii unor mari companii americane din industria de armament şi tehnică militară, unde activează în prezent chiar foşti înalţi ofiţeri NATO şi US Army.

Ziarul Bursa menţionează că în calitate de preşedinte, Traian Băsescu este şi şef al Consiliului Suprem de Apărare a Ţării, organism care aprobă, printre altele, şi programele de achiziţii cu armament şi tehnică militară ale Ministerului Apărării Naţionale.

Sursa: NewsIn

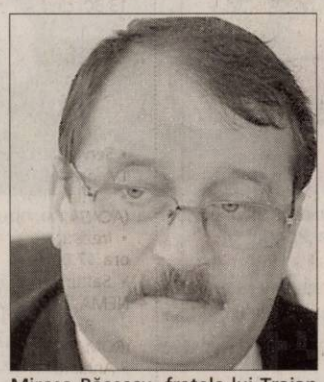

Mircea Băsescu, fratele lui Traian Băsescu (Foto: FAN)

„Primul venit, primul servit"

Bucureşti - Premierul Emil Boc a spus că banii pentru programul de reabilitare termică a locuinţelor vor fi alocaţi în continuare pe principiul „primul venit, primul servit", pentru a stimula competiţia dintre primării şi administraţii locale, atenţionând că cei care „pleacă în vacanţă" nu vor primi bani.

„Am alocat 360 de milioane de lei pentru programul de reabilitare termică a blocurilor în România. Primăriile care se mişcă repede primesc banii", a declarat primulministru, ieri, venit să inspecteze lucrările de reabilitare termică ce se desfăşoară la un bloc din sectorul 2 al Capitalei.

Sursa: NewsIn

JURNAL ARĂDEAN
MARE Publicitate: 08.00-17.00 Tel: 0257/280904(int.8488)
MICA Publicitate: 08.00-19.00 Tel: 0257/210775
Anunţurile de mica publicitate (pentru a doua zi) se primesc până la ora **16.00** la ambele sedii, cu excepţia anunţurilor de **deces**, care se primesc până la ora 19.00, la sediul din Bd. Revoluţiei 81.

PE SCURT

● **Contravenţii la ordine publică.** Agenţii de ordine publică din cadrul Inspectoratului de Poliţie al Judeţului Arad au aplicat 11 sancţiuni contravenţionale în valoare de 2.200 de lei, pentru tulburarea ordinii şi liniştii publice.

Amendă uriaşă la cântar

Nădlac (A.G.) - Un şofer a fost amendat cu 44.982 de lei deoarece camionul pe care îl conducea depăşea masa maximă admisă pe drumurile naţionale. Poliţiştii împreună cu angajaţi ai GFA au efectuat un control tematic la ieşirea din Nădlac. Aceştia au oprit un camion care transporta 43 de tone de grâu, o cantitate mult peste maximul admis. Amendă contravenţională primită de şofer a fost de 11.000 de lei, dar i s-a calculat şi o taxă suplimentară pentru circulaţie cu depăşirea masei maxime admise în valoare de 33.982 de lei.

Acţiune internaţională

Arad (A.G.) - Inspectoratul de Poliţie al Judeţului Arad (IPJ) participă la o misiune comună cu forţele poliţieneşti maghiare. Această acţiune se desfăşoară în cadrul săptămânii internaţionale împotriva vitezei în trafic. „Tispol speed" este numele misiunii care se desfăşoară la nivel european.

Acţiunea Cartierul

Arad (A.G.) - Inspectoratul de Poliţie al Judeţului Arad (IPJ) a declanşat o acţiune la nivel judeţean, la nivelul tuturor structurilor de poliţie. Scopul acţiunii a fost descurajarea intenţiilor infracţionale şi de încălcare a normelor de convieţuire socială. În urma activităţilor specifice, au fost legitimate 342 de persoane, au fost verificate 167 de autovehicole, au fost aplanate şase stări conflictuale şi au fost verificaţi 39 de agenţi economici. Pentru ca în judeţul Arad să fie asigurat un climat sănătos de convieţuire socială, asemenea gen de acţiuni vor continua, se arată într-un comunicat al Poliţiei.

Încuiaţi şi incendiaţi în casă

■ Un bătrân a încercat să îşi incendieze fiica, ginerele şi nepotul, după ce i-a încuiat în casă.

Bărbatul a fost imobilizat de trecători până la venirea Poliţiei (Foto A.M.)

Arad (A.G., A.M.) - Teroare pe strada Condurăşilor din cartierul Alfa. Un bătrân şi-a încuiat fiica, ginerele şi nepotul în casă şi a încercat să le dea foc. Se pare că bărbatul de 64 de ani suferă de probleme psihice, dar până acum nu l-a băgat nimeni în seamă, deşi familia a încercat să sensibilizeze autorităţile în legătură cu starea lui precară de sănătate. Joi noaptea, în jurul orei 23, mai mulţi trecători au observat că o perdea groasă de fum se înalţă din curtea unei locuinţe. Oamenii au încercat să afle despre ce este vorba, însă proprietarul casei le-a spus că totul este în regulă şi nu au pentru ce să îşi facă griji. Povestea lui Mihaly Andras J. nu a fost destul de credibilă, aşa că doi tineri au decis să vadă despre ce este vorba. În momentul în care au intrat în curte au rămas şocaţi când au văzut că proprietarul alimenta un incendiu aprins la una dintre uşi. Paul Marta şi Remus Oneţ, cei doi tineri care au intrat în curte, au încercat să stingă incendiul, au spart uşa şi i-au scos pe cei dinăuntru care, în respectivul moment, dormeau. Toţi trei au fost scoşi teferi şi nevătămaţi din capcana de foc. Văzând că planul lui de a-i lichida pe captivi este pe cale să eşueze, bătrânul piroman a spart un geam, a luat un ciob şi a încercat să îl înfingă în gâtul lui Remus Oneţ.

Fără urmări?

Din fericire, tânărul a observat intenţia proprietarului, s-a ferit şi l-a imobilizat pe acesta până la sosirea echipajului de poliţie. Până la urmă nu a fost nimeni rănit în urma confruntării.

Cu toate că gestul bătrânului putea să ducă la o tragedie, ţinând cont că cele trei persoane aflate în incinta camerei dormeau, s-ar putea ca întregul eveniment să rămână fără urmări penale. Din declaraţiile nepotului lui Mihaly J., Aurel Voican, bătrânul este cunoscut ca suferind de afecţiuni psihice. „De două săptămâni se tot leagă de mine şi de mama mea; am fost la poliţie, nu ne-au ajutat, am fost la spitalul de Psihiatrie şi au spus că fără voia lui nu-l pot interna", a declarat Aurel Voican. Dacă se adevereşte că bătrânul nu a avut discernământ în momentul incidentului, acesta scapă fără niciun fel de pedeapsă. Pentru a i se constata prezenţa sau lipsa discernământului, bărbatul a fost transportat şi internat la Psihiatrie.

PAGUBE IMPORTANTE

Incendiul provocat de bărbatul de 64 de ani a provocat pagube destul de importante. Au ars părţi dintr-o cameră şi o bucătărie, cu tot cu tavan, şi a fost distrusă total instalaţia electrică. Primele estimări arată că valoarea pagubelor se ridică la suma de 5.000 de lei, iar bunurile salvate la 120.000 de lei.

Comisarii GFA au descoperit alcool şi ţigări fără timbru (Foto A.G.)

Ţigări fără timbru în birt

Sintea Mică (A.G.) - Un local din Sintea Mică i-a pus pe jar pe comisarii Gărzii Financiare Arad (GFA). În urma unui control inopinat, aceştia au descoperit o serie de ilegalităţi la birtul respectiv. Cele mai grave sunt punerea în vânzare a ţigărilor fără timbru şi a produselor alcoolice fără timbru. Conform spuselor lui Marius Băltăreţu, director adjunct al GFA, proprietarii au ascuns marfa ilegală pe unde au putut. „La vedere erau puse cutii goale de ţigări netimbrate. Comisarii au descoperit ţigările în teracota din bar şi în multe alte locuri ascunse. Băuturile alcoolice erau acoperite cu sticle de apă minerală şi sucuri, pentru a fi mascate.

În urma verificărilor, au fost descoperite în total 1.650 de pachete de ţigări netimbrate şi 450 de pet-uri de votcă de 0,5 litri", a declarat Băltăreţu. Comisarii au confiscat marfa descoperită, le-au aplicat patronilor o amendă de 100.000 de lei şi au suspendat activitatea de comercializare a produselor accizabile pentru o perioadă de o lună de zile.

Ţeapă de peste un miliard

■ O societate din Arad a „fentat" statul cu 153.812 lei, în urma achiziţiilor ilegale.

Importatorii ilegalişti au primit o nouă lovitură din partea GFA şi a Poliţiei (Foto A.G.)

Arad (A.G.) - Comisarii Gărzii Financiare Arad (GFA) au mai dat o lovitură societăţilor care fac achiziţii intracomunitare nedeclarate. Ca urmare a monitorizării traficului de mărfuri prin punctele de trecere ale frontierei, în vama Vărşand, a fost depistat un transport de cereale şi materiale de construcţii care venea din Ungaria. S-a declanşat o verificare a societăţii destinatare, respectiv SC Galaro Impex SRL din Arad, verificare referitoare la declararea şi înregistrarea în evidenţa financiar-contabilă a tuturor operaţiunilor economice derulate prin prisma achiziţiilor intracomunitare. Verificările au scos la iveală nereguli fiscale grave în ceea ce priveşte societatea respectivă.

Fără niciun act

Agentul economic a efectuat în primele două trimestre ale anului 2009 achiziţii intracomunitare din Ungaria, în valoare de 439.461 de lei, pentru care nu au fost întocmite evidenţe financiar-contabile şi de gestiune. Toate produsele importate au fost vândute la negru, astfel că statul a fost prejudiciat constant timp de opt luni de zile. Marius Băltăreţu, director adjunct în cadrul GFA, a declarat că „firma respectivă nu a putut prezenta nici măcar un act de gestiune pentru întreaga perioadă pe care a fost controlată. Comisarii Gărzii Financiare au sesizat organele de cercetare penală care vor stabili dacă se pune problema înaintării în judecată pentru comiterea infracţiunii de evaziune fiscală. Prejudiciul minim adus bugetului statului este de 153.812 lei, dintre care 83.498 de lei reprezintă valoarea TVA, iar restul este impozitul pe profit".

AMENDAT DE GFA

Comisarii Gărzii Financiare au sancţionat societatea incriminată cu amendă contravenţională în cuantum de doi la sută din valoarea totală a achiziţiilor intracomunitare efectuate, respectiv suma de 8.790 de lei, conform articolului 219 din ordonanţa guvernamentală 92/2003.

RECLAMĂ

JURNAL ARĂDEAN
SPORT
Mai multe informaţii: www.aradon.ro - sport

PE SCURT

• **La derby.** Cel mai valoros arbitru arădean, ecusonul FIFA, Ovidiu Haţegan *(foto)* a fost desemnat de noua conducere a Comisiei Centrale de Arbitri să împartă dreptatea în derby-ul etapei a IV-a a Ligii I, confruntarea Dinamo - CFR Cluj. Partida are loc duminică, ora 21 şi va fi în direct pe Antena 1.

• **Probleme.** Un meci. Atât a disputat CS Vladimirescu la lumina reflectoarelor. Comisia de Competiţii a AJF Arad, condusă de intransigentul Dorel Cura, a decis ca gruparea condusă de Cristi Sculici să joace la ora oficială, până la stabilirea corectă a puterii de iluminare a instalaţiei de nocturnă.

ALBE ŞI NEGRE

O mână de oameni

DANIEL SCRIDON
daniel.scridon@informmedia.ro

Stabilitatea financiară a clubului fanion al Aradului nu mai reprezintă o problemă, graţie implicării CLM şi CJ Arad, dar şi a parteneriatului incheiat cu UVVG. Noua echipă a păşit cu dreptul, victoria de la Baia Mare oferind doza de optimism necesară atacării unui obiectiv îndrăzneţ. Problemele legate de contractul directorului tehnic Ionuţ Popa au fost rezolvate, mai rămâne doar ca noi, suporterii adevăraţi, să umplem stadionul.

Meciul de astăzi, cu FC Bihor, reprezintă un test al iubirii noastre faţă de culorile alb-roşii. Este momentul să arătăm că ne pasă, nu doar când vine vorba de a da din gură. Abonamente s-au vândut puţine, circa 700, (şi) pentru că Suporter Club UTA a preferat să tacă. Conducerea Asociaţiei mai sus pomenite n-a făcut (mai) nimic pentru promovarea campaniei de vânzare a abonamentelor, mulţumindu-se doar să conteste acţiunea - organizată de Primărie şi club - de prezentare a lotului şi echipamentului pentru actualul sezon.

Reîntâlnire cu suporterii !

■ Primul meci acasă al „Bătrânei Doamne", prilej pentru o frumoasă victorie.

Publicul poate fi, într-adevăr, jucătorul cu numărul 12 al echipei UTA (Foto FAN)

Arad (A.H.) - Ciocnirea UTA - FC Bihor (astăzi, ora 11) stă să înceapă! Este un meci aşteptat cu sufletul la gură de suflarea fotbalistică arădeană. Din mai multe motive: cunoscutul ataşament al suporterilor în albroşu pentru favoriţi, debutul cu dreptul al acestora, în deplasarea de la Baia Mare, dar şi adversarul întâlnit, formaţia bihoreană reprezentând un rival de care trebuie să se ţină cont.

De altfel, precedentele dueluri oficiale au fost extrem de încinse, pe muchie de cuţit. În stagiunea 2008-2009, UTA a condus la Oradea cu 2-1, totuşi s-a înclinat în cele din urmă, în prelungiri, cu 2-3, eroul partidei dovedindu-se a fi Bucur, printr-o triplă. Bucur nu a mai fost pe teren în confruntarea din returul campionatului, încheiată la egalitate (1-1). Golul grupării noastre era marcat de Mutulescu, absenţă importantă, azi, în lotul pregătit de Popa, Nagy, Stupar şi Ţapoş. Din păcate, UTA nu poate conta nici pe Mihuţ, fostul orădean fiind accidentat, nici pe doi jucători din avanposturi: Purece, devenit indisponibil după meciul Under 19, România - Macedonia, şi Edson, nerestabilit fizic.

Posibile garnituri

UTA: Bălgrădean - Pascariu, Pocuca, Buican - Nădăban, Apostol, Chindriş, Roman - Drida - Batin, Ţucudean.

FC Bihor: Pascal - Ţârcă, Ambruş, Muscă, Kelemen - Opriceană, Străuţ, Bucur, Floruţ - Lupaşcu, Lukacs.

Arbitrează Claudiu Ştefănuţi (Bistriţa), asistat de timişorenii Gabriel Dan şi Bogdan Gheorghioiu, ultimul înlocuind-o, în ultimul moment, pe Monica Rigo (Cluj).

OPOZIŢIE

Prezentarea lotului echipei UTA, respectiv a noului echipament de joc (marca Saller), acţiune desfăşurată ieri, la Şcoala Generală nr. 6 din cartierul Vlaicu şi asociată unui spectacol folcloric din cadrul Zilelor Aradului, nu a avut darul să mulţumească Asociaţia Suporter Club UTA. Fanii au dezaprobat iniţiativa Primăriei (acceptată de conducerea clubului), subliniind -pe bună dreptate- că UTA ar fi meritat cu totul altceva, pentru tot ceea ce reprezintă în fotbalul românesc. De exemplu, o prezentare la Teatru, Palatul Cultural sau pe propria arenă.

Victorie cu forcepsul

Arad (D.S.) - Studenţii din Aradul nou au avut mari probleme în a se impune în runda inaugurală a noului sezon, în faţa unei echipe, CS Ineu, încropite peste noapte. Golul reuşit de Bota, în minutul 33, a fost suficient pentru ca trupa lui Bogoşel să bifeze prima victorie din cele 17 impuse de preşedintele Geta Onu, în acest tur de campionat.

CSU: Păşcălău - Florescu, Nicolau, Aldea, Lupu, Chiş, B. Onu, Bota, Petrescu, Găldean, Ţîrlea. Au mai jucat: Demba, Bârsan, Miculescu, Negrita.

Ineu: Irimia - Malancu, S. Aldea, Maghici, Olariu, Gherghel, Teodorescu, R. Popa, Berar, D. Mitu, Muntean. Au mai jucat: Bodea, Gavrilă.

Arbitri: M. Botaş - la centru, C. Drăguţ (ambii din Timişoara) şi R. Ghiciulescu (Lugoj) - asistenţi. Observatori FRF: L. Moisescu (Turnu Severin) şi E. Gherghel (Arad).

Victorii pentru echipele arădene care au jucat „afară": FC II Timişoara - Gloria 1-2, Unirea Sânnicolau Mare - Naţional Sebiş 1-3.

Culmea penibilităţii

Bucureşti (D.S.) - Comisia de Apel a FRF a judecat, ieri, memoriul depus de CSU Vasile Goldiş, în care clubul arădean contestă retrogradarea în Liga III la „masa verde". Decizia luată este ţinută la „dospit" până luni, secretarul comisiei informând-o pe Geta Onu că motivaţia n-a fost încă redactată. Este, dacă vreţi, o nouă dovadă de rea-voinţă din partea forului condus (încă) de Mircea Sandu. O mostră de penibilitate, o minge ridicată la fileu pentru preşedintele grupării din Aradul Nou, Geta Onu, care este decisă, citâm: „La Tribunalul de Arbitraj Sportiv de la Laussaune toate aceste şicane ale Federaţiei se vor întoarce împotriva lor".

În privinţa situaţiei dumneaei, Geta Onu ne-a spus: „Eu sunt la serviciu până seara târziu. Din biroul meu nu mă poate nimeni scoate afară. Poate, voi privi de-acolo meciul, poate, nu. Oricum vom fi cea mai bună şi frumoasă echipă din Liga III".

Geta Onu (Foto: FAN)

Sancţiuni

Arad (D.S.) - Comisia de Disciplină a AJF Arad a luat în vizor câţiva oficiali, pe care i-a pedepsit, după cum urmează: Călin Fătu (Nădlac) - avertisment, Adrian Cap (Şeitin), - 2 jocuri, Iuliu Morar (Şeitin) - 3 jocuri, Viorel Petrişor (Sintea Mare) - 6 jocuri. În plus, pentru incidentele de la jocul cu Pro Nădlac, echipei din Şetin i s-a suspendat terenul pentru o etapă.

Doar şase

Bucureşti (D.S.) - FRF a definitivat corpul de observatori de joc şi arbitraj, care vor fi delegaţi la jocurile de Liga II şi III. Aradul are şase astfel de observatori. Şi anume: Flavius Domide, Mircea Axente, Dorel Cura, Emanoil Gherghel, Ioan Bogdan şi Nicolae Ardelean *(foto)*.

Florian Voinea (Foto: FAN)

Neglijenţă

Arad (D.S.) - Conducerea clubului UTA a anunţat, cu surle şi trâmbiţe, organizarea unui puternic turneu internaţional de juniori, grupele 1993, 1994 şi 1995, între 28-29 august. Câteva zile mai târziu, noul şef al Centrului de copii şi juniori, Florian Voinea, anunţă că turneul nu va mai avea caracter internaţional, deoarece în Ungaria campionatul juvenil a început şi echipele nu pot onora invitaţia. Oare, acest nesemnificativ amănunt, n-a fost ştiut la data promovării turneului ?

Atleţi arădeni în întreceri

■ Andrei Gag, dublu medaliat cu aur, la disc şi greutate, în concursul juniorilor I.

Bucureşti (D.S.) - „Naţionalele" de atletism pentru juniori I a oferit prilejul sportivilor arădeni de a se remarca. De departe, cele mai valoroase performanţe le-a obţinut Andrei Gag (CSM -LPS Arad - foto), dublu medaliat cu aur în probele de disc (58,48 m - nou record personal) şi greutate. Un alt atlet cu potenţial, cu dublă legitimare, CSŞ Gloria - CSM Arad, Constantin Gherman a câştigat medalia de bronz în proba de aruncare a suliţei.

În fine, chiar junioară II fiind, Mariana Andraş (CSŞ Gloria - CSM Arad) a obţinut locul II, în proba de aruncare a discului, la doar o săptămână distanţă după „bronzul" balcanic reuşit în Turcia.

O bosniacă pentru B.C. ICIM Arad

Arad (D.S.) - Punct final campaniei de achiziţii la B.C. ICIM. Ieri, după tatonări care s-au întins pe durata a două luni, jucătoarea Biljana Savic a acceptat să semneze un contract cu gruparea antrenată de grecul Yoannis Diamantakos. Componentă de bază a naţionalei Bosniei, Savic are 26 ani şi 1,91 m, evoluează pe postul de pivot, în CV-ul ei figurând echipe reprezentative, precum: Wasenica, Bosnia (1996-1997), Sumadija Kragujevac, Serbia (1997-2001), Kovin, Serbia (2001-2006), Hemofarm Vrsec, Serbia (2006-2008) şi B.C. Alexandria (2008-2009).

Biljana Savic, un pivot cu multe calităţi (Foto: FAN)

„Am achiziţionat o jucătoarea valoroasă, ambiţioasă, care face bine ambele faze. O mai veche cunoştinţă de-a ICIM-ului, Savic fiindu-ne adversară, sezonul trecut, cu Alexandria şi în urmă cu două sezoane, în FIBA Europe Cup, cu Vrsec" - ne-a declarat Marcel Urban, managerul grupării arădene.

Primul trofeu

Arad (L.S.) - Marius Copil a câştigat, aseară, alături de canadianul Vasek Pospisil, proba de dublu a turneului de tenis „Ion Ţiriac", care se desfăşoară în aceste zile la Arad. Cei doi au trecut, în ultimul act, de perechea Mlendea (ROM) / Skoloudik (CZE), cu scorul de 6-3, 6-4.

Şi în proba de simplu, în primul meci al zilei, Marius Copil a făcut legea, câştigând clar, în două seturi, în faţa olandezului Van der Duim, scorul fiind simetric, 6-3, 6-3. Astăzi, în semifinală, de la ora 17.00, Marius Copil va da piept cu favoritul 2, Cătălin Gârd. În cealaltă semifinală, se întâlnesc fraţii maghiari Attila şi Gyorgy Balazs.

Marius Copil (Foto: L.S.)

PE SCURT

● Record mondial. Atletul jamaican Usain Bolt a reuşit să îşi bată recordul mondial stabilit la Jocurile Olimpice de la Beijing în proba de 200 de metri după ce a câştigat finala Campionatului Mondial de la Berlin cu timpul de 19,19, cu 11 sutimi mai puţin.

Concentraţi, pentru retur

Vaslui - Antrenorul lui FC Vaslui, Cristian Dulca, a declarat, joi, după victoria cu AEK Atena, scor 2-1, că este foarte mulţumit de jocul prestat de elevii săi şi consideră că meciul retur va fi mult mai dificil şi de aceea speră să rămână la fel de concentraţi.

„Am întâlnit o formaţie puternică şi i-am atenţionat că vom avea o partidă extrem de dificilă încă de la începutul săptămânii. Mă bucur pentru victorie şi vreau să remarc aportul tuturor jucătorilor. Am făcut un joc bun, păcat de acea eroare de la penalty. Suntem conştienţi că la Atena vom avea un meci mult mai greu şi trebuie să rămâne cu picioarele pe pământ. Sper să rămânem la fel de concentraţi şi pentru retur", a spus Dulca. (sursa NewsIn)

Cristi Dulca (Foto: FAN)

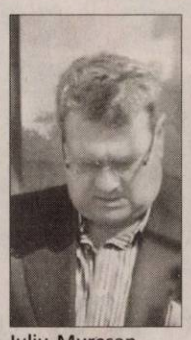

Iuliu Mureşan (Foto: FAN)

De bătut

Sarajevo - „Sarajevo era o echipă de bătut, dar şi egalul e rezultat de calificare. Am început bine, dar apoi ne-am tăiat, iar după ce ne-au egalat am avut şi emoţii. A fost şi terenul prost", a spus şeful lui CFR, Iuliu Mureşan, completat de antrenorul Toni Conceicao. „Golul al doilea a fost valabil, nu ştiu de ce a fost anulat. Am jucat bine 20 de minute, dar apoi jocul nu ne-a mai ieşit. Adversarul a fost puternic fizic şi a fost greu să jucăm contra lor. Cred că ne putem califica", a zis şi lusitanul. „Dacă golul lui Kone era validat, aşa cum era normal, altul ar fi fost rezultatul", a spus şi fundaşul Tony. (sursa NewsIn)

E oficial: Fac apel!

Bucureşti - Preşedintele Federaţiei Române de Handbal, Cristian Gaţu, a declarat, vineri, că luni se va face apel la decizia EHF în cazul tentativei de mită a arbitrilor la meciul România-Muntenegru din preliminariile CM 2009. „Am stabilit ca luni să trimitem apelul la EHF. Am discutat şi cu domnul Omer, el deja are un avocat angajat. Aihan Omer a fost de acord cu apelul, am discutat şi cu juriştii şi ei ne-au spus că vor accepta cazul. Vom cere să ni se arate care au fost principalele dovezi în acest caz şi vom vedea ce se va întâmpla", a afirmat Cristian Gaţu. (sursa NewsIn)

Fotbal - Europa League

Bucureşti - Rezultatele înregistrate joi, în partidele din prima manşă a play-off-ului Ligii Europa.

FK Kosice - AS Roma 3-3; FK Baku - FC Basel 1-3; BATE Borisov - Litex Loveci 0-1; Teplice - Hapoel Tel Aviv 1-2; Bnei Yehuda Tel Aviv - PSV Eindhoven 0-1; Guingamp - Hamburg 1-5; Trabzonspor - Toulouse 1-3; ŢSKA Sofia - Dinamo Moscova 0-0; NAC Breda - Villarreal 1-3; PAOK Salonic - Heerenveen 1-1; Metalurg Donetk - Austria Viena 2-2 ; Rapid Viena - Aston Villa 1-0; Sturm Graz - Metalist Harkov 1-1; Dinamo - Liberec 0-2; Steaua - St. Patrick's 3-0; Twente Enschede - Qarabag 3-1; FC Vaslui - AEK Atena 2-1; Sivasspor - Şahtior Donetk 0-3; Slavia Praga - Steaua Roşie Belgrad 3-; FK Sarajevo - CFR Cluj 1-1; Partizan Belgrad - Zilina 1-1; Brondby - Hertha Berlin 2-1; Lech Poznan - FC Brugge 1-0; FC Sion - Fenerbahce 0-2; Ajax - Slovan Bratislava 5-0; Benfica - Vorskla Poltava 4-0

Galatasaray - FC Levadia 5-0; Genoa - OB Odense 3-1; Lazio - Elfsborg 3-0; NK Maribor - Sparta Praga 0-2; Racing Genk - Lille 1-2; Dinamo Zagreb - Hearts 4-0; Everton - Sigma Olomouc 4-0; Fulham - Amkar Perm 3-1; Stabaek - Valencia 0-3; Werder Bremen - Aktobe 6-3; Nacional Madeira - Zenit St. Petersburg 4-3; Athletic Bilbao - Tromso 3-2.

Meciurile retur vor avea loc săptămâna viitoare. (sursa NewsIn)

Bonetti nu pleacă de la Dinamo

■ Tehnicianul consideră că echipa sa are încă şanse de calificare în grupele Europa League.

Bucureşti - Antrenorul lui Dinamo, Dario Bonetti, a declarat, joi, după partida cu Slovan Liberec, că nu se gândeşte să demisioneze din funcţie şi încă mai speră la calificare, în ciuda eşecului (0-2), şi susţine că reacţia fanilor i se pare extrem de surprinzătoare, care ar putea crea mari probleme clubului.

„Eu ce motiv am să îmi dau demisia? Cred că am trimis cea mai bună echipă pe teren, mai sunt speranţe, vom juca, nu avem ce să facem. În prima repriză, echipa mea a fost foarte nervoasă, în a doua ne-am mai revenit şi ne-am creat ceva ocazii. Însă la un asemenea nivel, nu poţi face asemenea greşeli în apărare. Au fost probleme de concentrare, ştiam că Slovan e bine organizată, dar nu am marcat şi de aici au apărut acele greşeli. Am făcut cadou cele două goluri", a spus Bonetti.

Italianul s-a declarat dezamăgit de atitudinea fanilor din cauza cărora Dinamo ar putea fi exclusă din cupele europene. „Nu mă aşteptam la o aşa reacţie a fanilor. Acel gol doi ne-a creat toate problemele, dacă am fi rămas cu 1-0 puteam să mai revenim, dar s-au întâmplat acele incidente şi totul s-a terminat. Speram să fie o seară frumoasă atât pentru noi, cât şi pentru suporteri, din păcate s-a stricat totul", a mai afirmat acesta.

De partea cealaltă, tehnicianul cehilor, Ladislav Skorpil, susţine că echipa sa a reuşit să se impună datorită evoluţiei bune din prima parte a jocului:

„A fost un meci interesant, cu un final şi mai interesant. A fost foarte important pentru noi cum am început meciul, mă bucur că am debutat cu dreptul. Ne-a ajutat mult acel gol marcat, puteam chiar să mai înscriem. După ce am schimbat mijlocaşii centrali, Dinamo a pus presiune pe noi, dar am avut noroc şi am marcat prin acel contraatac. Acel gol a deranjat şi psihicul fanilor dinamovişti care au făcut ce au făcut", a opinat antrenorul lui Slovan. (sursa NewsIn)

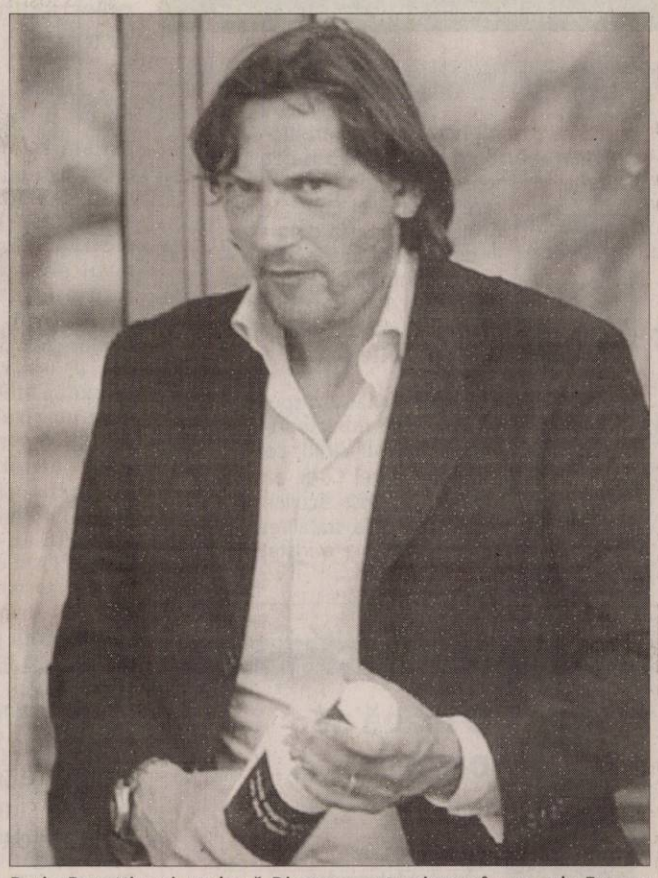

Dario Bonetti mai crede că Dinamo poate ajunge în grupele Europa League (Foto: FAN)

Doar patru fani identificaţi

■ Jandarmeria nu a reuşit să găsească decât un număr mic de vinovaţi pentru scenele de pe Dinamo.

Bucureşti - Scenele incredibile din Ştefan cel Mare, nu avea cum să nu aibă repercusiuni. Cel puţin la nivel teoretic. Clubul Dinamo riscă să fie exclusă din Europa pentru mai mulţi ani, ca urmare a faptului că suporterii de la Peluza Cătălin Hâldan au pătruns pe pista de atletism din jurul terenului. Fanii în schimb, cei care prin inconştienţa lor au pus capăt meciului riscă foarte puţine din cauza incapacităţii Poliţiei şi a Jandarmeriei de a gestiona astfel de evenimente nedorite.

În minutul 86, un suporter al echipei Dinamo a intrat pe teren, el fiind oprit de stewarzi după o nouă încercare de a pătrunde pe gazon. După imobilizarea acestuia, suporterii de la Peluza Cătălin Hâldan au păstruns pe pista de atletism a stadionului din Bulevardul Şoseaua Ştefan cel Mare, iar arbitrul a fluierat pentru ca jucătorii să intre la vestiare. În drum spre vestiare, fanii de la Tribuna a II-a au aruncat cu obiecte înspre jucători. Forţele de ordine au intervenit cu gaze lacrimogene pentru a îndepărta suporterii de la tribuna a II-a, în următoarele minute fanii părăsind tribunele.

Chiar dacă sute de fani au pătruns pe pista de atletism, organizarea precară a dus la identificarea a doar patru persoane, ca fiind părtaşe la ceea ce a fost una dintre cele mai negre seri din istoria fotbalului românesc. Totuşi, Poliţia asigură că alţi huligani vor fi identificaţi după vizionarea casetelor cu înregistrări.

Fanii au încercat să ceară socoteală jucătorilor lui Dinamo (Foto: FAN)

Potrivit purtătorul de cuvânt al Poliţiei Capitalei, comisarul Christian Ciocan, unei persoane i s-a întocmit dosar penal pentru deţinere de material pirotehnic, altor două li s-au impus interdicţii de a mai intra pe stadion, iar cea de a patra a fost prinsă în timp ce arunca cu pietre din stradă. Cele două persoane cărora li s-a impus interdicţii fac parte din grupul care a distrus gardul de pe stadionul Dinamo. Una are interdicţie pentru 6 luni, iar cea de a doua pentru 2 ani. (sursa NewsIn)

Mulţumit

Bucureşti - Antrenorul Stelei, Cristiano Bergodi (foto), a declarat, joi, după victoria în faţa lui Saint Patrick's, scor 3-0, că este mulţumit de rezultatul consemnat pe tabelă la final, dar nu şi de prestaţia elevilor săi.

„Am obţinut un rezultat foarte bun, sunt mulţumit de scor, dar mai puţin mulţumit de joc, mai ales de cel din prima repriză. Terenul ne-a dezavantajat, dar cu toate acestea am încercat tot timpul să jucăm. În repriza a doua am evoluat mai bine, am marcat goluri după acţiuni frumoase. Odată cu intrarea lui Stancu, am schimbat sistemul de joc, am folosit trei atacanţi, iar asta a dat rezultate. Calificarea nu s-a tranşat", a spus Bergodi. (sursa NewsIn)

Ce riscă Dinamo?

Bucureşti - Preşedintele executiv al grupării Dinamo, Cristian Borcea, a declarat, vineri, că se teme de sancţiunea pe care ar putea s-o dea UEFA grupării din Ştefan cel Mare după incidentele pe care le-au produs suporterii la meciul cu Slovan Liberec, din play-off-ul Ligii Europa.

„Riscăm o amendă mare şi cinci ani excludere din cupele europene după incidentele pe care le-au produs suporterii la meciul cu Slovan", a spus Borcea, după care a adăugat că nu-l învinovăţeşte pe Dario Bonetti pentru rezultatul cu gruparea din Cehia: „Antrenorul e de vină că am avut 6-7 ocazii clare de gol şi nu am marcat? El e de vină că s-au luat două goluri ca în curtea şcolii? La meciul ăsta s-a întâmplat ceva inexplicabil cu echipa, nu mai vin la meciuri de acum înainte". (sursa NewsIn)

Cristi Borcea (Foto: FAN)

Marţi se judecă la UEFA

Bucureşti - Purtătorul de cuvânt al UEFA, Robert Faulkner, a declarat vineri, că Dinamo riscă să fie exclusă din cupele europene, după ce fanii au întrerupt meciul cu Slovan din Liga Europa, cazul urmând să fie judecat marţi de către Comitetul Disciplinar al forului european.

„Am văzut imaginile şi ştim că meciul a fost oprit cu trei minute înainte de finalul jocului. Cazul va fi judecat marţi de Comitetul Disciplinar al UEFA. Potrivit regulamentului, dacă se demonstrează că echipa gazdă este vinovată că nu şi-a ţinut în frâu suporterii, meciul va fi câştigat cu 3-0 de formaţia oaspete", a spus Robert Faulkner.

Acesta a precizat că respectiva comisie va decide cât de gravă a fost situaţia creată la meciul disputat pe stadionul lui Dinamo, iar sancţiunile vor fi acordate pe baza acestui lucru. „În mod normal, dacă meciul nu este dus la bun sfârşit, atunci clubul răspunzător de întreruperea sa pierde meciul cu 0-3. Există în cazurile foarte serioase, şi acesta pare să fie un asemenea caz, şi posibilitatea ca UEFA să dicteze sancţiuni suplimentare, cum ar fi excluderea echipei din competiţie", a explicat purtatorul de cuvânt al UEFA. (sursa NewsIn)

tendinte Cinema

Dirty Dancing

După 22 de ani de la lansarea filmului Dirty Dancing, va fi realizat un remake, al cărui scenariu a fost scris deja.

„Îmi place totul legat de filmare, dar nu să şi joc. Nu am fost niciodată bun atunci când camerele încep să filmeze”

HUGH GRANT

2005

În acest an Angelina Jolie a obţinut carnet de pilot şi şi-a cumpărat un aparat de zbor

PE SCURT

● **Yellow Submarine.** Celebrul cineast Robert Zemeckis se află în negocieri pentru a regiza un remake al filmului Yellow Submarine, pentru compania Disney. Pelicula originală a fost lansată în 1968 şi s-a bazat pe muzica celor de la Beatles.

D'ALE ACTORILOR

Se despart din nou

Sean Penn şi Robin Wright Penn au decis pentru a treia oară să divorţeze. Actriţa a fost cea care a depus documentele oficiale, invocând „diferende ireconciliabile”. Cei doi s-au căsătorit în 1996, iar prima tentativă de divorţ a fost în decembrie 2007. S-au împăcat după numai câteva luni şi au renunţat la separare. La începutul acestui an, Sean Penn a depus actele pentru divorţ, dar a renunţat spunând că a făcut o greşeală.

Keira, topless

Frumoasa actriţă Keira Knightley a pozat în ipostaze foarte sexy pentru o nouă campanie publicitară Coco Mademoiselle Chanel. Keira apare în fotografii topless, într-o postură provocatoare, şi cu o pereche de bretele care îi asigură eleganţa marca Chanel. Nu este prima dată când vedeta renunţă la haine.

Desfigurată de obezitate

Tabloidele americane trag un semnal de alarmă în ceea ce priveşte starea în care a ajuns actriţa Kirstie Alley. Un medic a analizat situaţia actriţei şi a constatat că se află într-o stare fizică jalnică. Acesta susţine că Alley va mai trăi încă patru ani. Vedeta cântăreşte acum în jur de 113 kilograme, iar o dietă drastică i-ar putea salva viaţa.

Iubiţi şi în viaţa reală

Robert Pattinson şi Kristen Stewart, vedetele seriei Twilight, au alimentat zvonurile conform cărora ar trăi o frumoasă poveste de dragoste şi în viaţa reală. Cei doi au fost văzuţi sărutându-se în timpul unui concert în Canada.

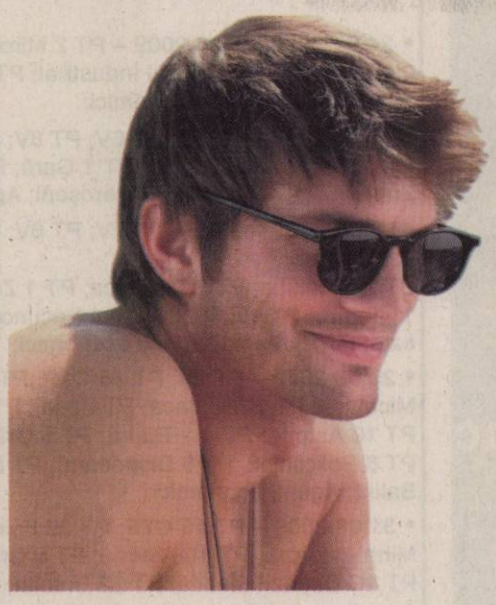

Ashton, „playboy de L.A.”

O comedie spumoasă, care redă fidel avantajele şi dezavantajele vieţii de gigolo.

Simpaticul actor american Ashton Kutcher revine în Romania, de data aceasta pe marile ecrane, în filmul „Playboy de L.A.”, o comedie indecentă, a cărei premieră naţională a avut loc ieri.

Obişnuit cu o viaţă lipsită de responsabilităţi, personajul interpretat de Ashton Kutcher, Nikki, este prototipul armăsarului sexy şi uşuratec, ale cărui ţinte sunt femeile bogate din New York. Pentru el ecuaţia este simplă: le oferă distracţie şi sex în schimbul unei vieţi luxoase, iar intervalul „poveştii de dragoste” este, desigur, invers proporţional cu talentul său de a seduce următoarea victimă.

După un lung periplu prin dormitoarele femeilor bogate şi disponibile, el pare în final să îşi găsească locul în viaţa Samanthei (Anne Heche) - o avocată de succes care, în pofida vârstei, arată superb şi decide să îi pună la dispoziţie mai mult decât a visat vreodată.

Soarta poate fi foarte ironică în momentul în care alegi o existenţă „parazitară” iar sexul este singura monedă de schimb. Astfel, prins în relaţia cu avocata, Nikki o cunoaşte întâmplător pe Heather (Margarita Levieva), o chelneriţă la fel de sexy şi versată ca el, ce îi întunecă raţiunea şi îl dă peste cap. Prins între dragoste şi bani, el este nevoit să facă o alegere nu tocmai uşoară: luxul de a se îndrăgosti sau luxul pe care i-l oferă alte femei în schimbul libertăţii şi a prestaţiei din dormitor?

Regia: David Mackenzie, Cu: Anne Heche, Ashton Kutcher, Gen: Comedie, Durata: 97 minute, Premiera în România: 21.08.2009

FILME NOI

Viaţă pentru sora mea

Sara şi Brian duc o viaţă idilică alături de cele două fete ale lor. Dar familia ascunde un secret care va ieşi în curând la iveală: fiica cea mică, Anna, s-a născut prin fertilizare in vitro pentru a se potrivi genetic cu sora ei mai mare, Kate, bolnavă de leucemie.

Pentru Anna, viaţa a fost un lung şir de operaţii şi transfuzii necesare pentru a-i salva viaţa sorei ei şi, când aceasta intră în blocaj renal şi are nevoie de un transplant de rinichi, Anna îşi dă în judecată părinţii cerând să ia singură decizii cu privire la corpul ei.

Regia: Nick Cassavetes, Cu: Cameron Diaz , Abigail Breslin, Gen: Drama, Durata: 109 minute, Premiera în România: 28.08.2009

G.I. Joe: Ascensiunea Cobrei

G.I.J.O.E. este acronimul unei baze militare situate în Europa - Global Integrated Joint Operating Entity -, înfiinţată de guvernul american ca măsură de protecţie împotriva unei organizaţii malefice condusă de un mare traficant de arme. Soldaţii care fac parte din această echipă de elită trebuie să rezolve misiuni strict secrete din întreaga lume. Deşi oficial nu există, soldaţii G.I.J.O.E. intervin întotdeauna atunci când celelalte mijloace de apărare militară eşuează. Acţiunea din „G.I. Joe: Ascensiunea Cobrei” se desfăşoară în viitor, când Duke (Channing Tatum) şi Ripcord (Marlon Wayans) sunt introduşi în echipa G.I.

Regia: Stephen Sommers, Cu: Channing Tatum, Sienna Miller, Gen: Acţiune, Aventuri, SF, Thriller, Durata: 118 minute, Premiera în România: 28.08.2009

BOX OFFICE ROMÂNIA

		Spectatori	Încasări (RON)
1	**Vrei să te însori cu mine?** (1 săpt.)	22.122	436.212,00
2	**Epoca de gheaţă 3: Apariţia dinozaurilor** (7 săpt.)	297.854	6.104.591,00
3	**123 S-a furat un tren** (2 săpt.)	19.925	347.073,00
4	**Harry Potter şi Prinţul Semipur** (4 săpt.)	71.889	1.163.165,00
5	**Inamicii publici** (5 săpt.)	38.528	673.863,26
6	**Ultima casă pe stânga** (1 săpt.)	1.137	22.282,10
7	**Brüno** (3 săpt.)	15.984	265.116,09
8	**Curtezana** (5 săpt.)	18.467	291.352,63
9	**Hai! Ne Batem!** (3 săpt.)	7.187	121.604,40
10	**Coco Chanel** (5 săpt.)	12.611	191.973,85

Arădenii se distrează...

Tinerii gustă din plin atmosfera unică din discotecă şi se distrează la maximum de câte ori iau parte la petrecerile incendiare din cluburi

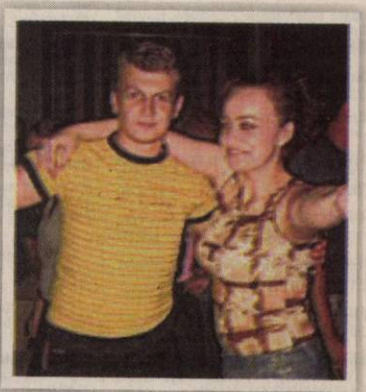

GARSONIERE

• **Vând garsonieră** confort 1, Mioriţa, Bl. 240, etaj 2, 22.500 Euro, negociabil. Telefon 0741.141.783. 265721

• **Vând garsonieră** confort 1, 37 mp, Vlaicu-preţ 22.000 Eur negociabil. Telefon 0742.141.357. 285926

• **Vând garsonieră** renovată şi mobilată, zona Uta. Telefon 0745.765.687. 282078

AP.1 CAMERĂ

• **Vând apartamente** cu 1 şi 2 camere, bloc nou, zona Spitalului Judeţean. 0746.194.428; 0762.213.545. 171097

AP.2 CAMERE-ARAD

• **Vând apartament** zona Fortuna, confort 2, etaj 1, 0722470766. 269505

• **Vând apartament** 2 camere- 73 mp, etaj 2, renovat, garaj, 6 Vânători, 40.000 Euro, negociabil, sau schimb cu garsonieră confort. 0745127074. 262800

• **Vând apartament** 2 camere, confort I, zona Podgoria, amenajat fără intermediari. Telefon 0771.553.984 sau 0357/420135. 275883

• **Vând urgent** apartament 2 camere, 79 mp, zona 300, imbunătăţit, etc. Informaţii 0357806066, 0770217903. 270453

AP.3 CAMERE-ARAD

• **Persoana fizica** vand apartament cu 3 camere decomandat, zona Polivalenta, etaj 3, bloc din caramida,Sc. ap.=84 mp inclusiv garaj, pret 80000 euro- negociabil,nr de tel: 0722240354 sau e-mail:ardelean_c7@yahoo.com 234426

• **Vând apartament** 3 camere, pe str. Mihai Eminescu, nr. 15, în curte. Preţ informativ, 70.000 Euro, negociabil. Telefon 0729.963.747. 271316

• **Vând apartament** 3 camere, etaj 1, decomandat cu 2 balcoane+ lojie, 2 băi, instalaţie gaz proprie, suprafaţa 101 mp, neamenajat, zona Alfa, str. Conduraşilor. Telefon 0723.420.391, 0734.412.869. 279534

• **Vând apartament** 3 camere, decomandat confort 1 zona Vlaicu, cu geamuri termopan, gresie, faianţă, parchet laminat, 2 holuri, balcon pe 2 camere, boxă pivniţă. Preţ 45.000 Euro, telefon 0741.013.487. 286250

AP.4 CAMERE-ARAD

• **Vând apartament** 4 camere, aer condiţionat, termotecă, Peneş Curcanul (lângă Tricoul Roşu). Telefon 0747.989.901, orele 07.00- 17.00 211644

APARTAMENT LA CASĂ

• **Vând apartament** 2 camere, la casă(în spatele poliţiei)curte, încălzire proprie, 55.000 Euro, telefon 0754892005, 0257/282063. 267081

CASE-ARAD

• **Urgent vând** casă 4 camere, baie, bucătărie, pivniţa S totală 460 mp, 32.000 Eur. Telefon 0752.525.446. 282621

• **Vând casă** + grădină 1.100 mp în Pârneava, str. Clujului, FS- 15 mi, 65.000 Euro, negociabil. Telefon 0722.859.720. 286667

• **Vând casă** cu etaj 160 mp: spaţiu comercial parter- 80 mp, etaj locuinţă - 80 mp, teren 325 mp, str. Pădurii 25, 0723.253.647. 282299

• **Vând casă** Grădişte, 4 camere, 2 băi, bucătărie, hol mare, curte+ grădină, toate utilităţile, suprafaţă 670 mp. Telefon 0727.798.269. 221144

• **Vând casă,** central, cartierul Funcţionarilor. Telefon 0744.577.971. 198717

• **Vând urgent** casă, str. Libertăţii nr. 28. Telefon 0745.766.879. 262389

• **VAND CASA** CU TEREN (TOTAL 250 MP) IN ZONA PARNEAVA. PRET 47000 EURO NEG. TEL 0734840490 271268

• **Vand urgent&ieftin** casa&teren str.Stanjenel,Micalaca si str.O.Goga.Tel0744568885 265334

CASE-JUDEŢUL ARAD

• **Vând casă** comuna Semlac nr. 294A, 2 camere, hol, cămară, bucătărie, apă, gaz la poartă, teren 1400 mp. Preţ 21.000 Eur negociabil. Telefon 0752.659.502. 276657

• **Vând casă** la Sânleani nr. 175, teren 1600 mp. Telefon 0257/381815. 275657

• **Vând casă** între Păuliş şi Lipova 5.000 mp grădină sau schimb cu apartament+diferenţă. Preţ 85.000 Euro, negociabil. Informaţii seara 0257/274072. 282137

• **Vând urgent** casă, Sântana, 4 camere, bucătărie, baie, 35.000 Eur. Telefon 0788.095.246. 288637

TERENURI LOCAL

• **Vând loc** de casă zona Confecţii, 540 mp, apă, gaz la poartă. Preţ 29.000 Eur negociabil. Telefon 0747.199.072, 0752.659.502. 276604

• **Vand teren** cu utilitati&proiect sediu firma,zona aeroport,langa autobanda.Tel0744432812 265336

TERENURI JUDEŢ

• **Vând loc** de casă 1512 mp, Şiria, nr.345, preţ negociabil, 7000 Eur, telefon 0745582015. 270534

IMOBILE CHIRII

• **Închiriez apartament** 2 camere mobilat, Vlaicu. Telefon 0723.447.510, 0728.364.169. 246052

• **Închiriez apartament** 2 camere, central, mobilat, preţ negociabil, telefon 0751288499. 262689

• **Închiriez apartament** 2 camere mobilat. Telefon 0734.841.477. 286256

• **Închiriez la** un baiat 2 camere, Mioriţa 100 Euro. Informaţii 0752476378. 275611

• **Închiriez 40** mp ultracentral acces stradal 400 Eur PF. Telefon 0744.669.879, 0745.139.381. 282547

• **Caut să** închiriez apartament 2- 3 camere sau garsonieră, 0722.606.448. 286262

• **Dau în** chirie apartament 2- 3 camere, mobilate,Central sau Vlaicu, 0726.289.694. 286283

• **Dau în** chirie garsonieră, mobilată, Central, 120 Euro, 0722.606.527. 286261

• **Închiriez (ofer)** apartament 2 camere, total contorizat, mobilat, et.1, zona UTA.Tel.0744804269, 0723467248. 270608

• **Închiriez garsonieră** confort 1 Micălaca, zona 100, mobilată, recent renovată, pentru tineri. Telefon 0720557443. 286214

• **Ocazie!Inchiriez ap.2** camere in bloc nou, total contorizat,mobilat,utilat.Platesti doar ceea ce consumi!Tel.0765050732 280972

SPAŢII COM-ARAD

• **Închiriez spaţiu** comercial, demisol+ parter, 150 mp, strada Andrei Şaguna nr. 80, telefon 0745582015. 270531

SCHIMB LOCUINŢE-ARAD

• **Schimb apartament** 3 camere complect renovat şi mobilat cu apartament 4 camere nerenovat. Telefon 0740.101.072. 281993

AP.2 CAMERE-ARAD

• **Cumpăr apartament** 2 camere decomandat, 30.000 Eur, plata pe loc (sunt persoană fizică). Telefon 0745.390.313. 272343

OFERTE LOCURI DE MUNCĂ

• **Angajăm lăcătuş** şi muncitori necalificaţi. Informaţii 0741731598, ora 8.00- 16.00. 286137

• **Angajăm personal** fastfood/ pizzerie şi asistent(ă)/ farmacist(ă) magazin naturist/ drogherie, 0724.402.619. 286338

• **Angajez brutar** şi şofer distribuţie pâine cu experienţă minimă, domiciliu obligatoriu Arad. Telefon 0771.481.192. 286251

• **Caut femeie** curăţenie restaurant Austria, 500 Eur masă, cazare, 0745.615.840. 286319

• **Firmă de** construcţii angajează buldoerişti,. excavatorişti, şoferi. Telefon 0733.747.474. 286252

• **SC Cara** angajează agent vânzări. Telefon 0729.155.540. 286212

PRESTĂRI SERVICII

• **Execut: construcţii** în roşu, mansarde, acoperişuri, fundaţii etc. Telefon 0747.199.072. 276586

• **REPARĂM MAŞINI SPĂLAT, FRIGORIFICE, TV; EXECUTĂM TERMOPANE, MOBILIER, TAPIŢERIE, 0726.796.542.** 947991

CONSTRUCŢII

• **AB Absolut** acasă aduc balast nisip, pământ gazon duc molozul, demolări. 0744987273, 0720747753. 271380

• **AB Absolut** acasă balast, nisip, pământ, moloz, lemne foc, esenţă tare, 0742749698. 269507

AUTO ROMÂNEŞTI

• **VAND SCHIMB** CIELO DAEWO COREAN CU GAZ OMOLOGAT, ALARMA, STARE FOARTE BUNA DE FUNCTIONARE. INFORMATII LA TELEFON 0742057833 228204

AUTO STRĂINE

• **Vând Golf** 3 înmatriculat. Informaţii la telefon 0744.834.010. 276568

• **Vând Opel** Corsa 1,2i, an 1994, înmatriculat recent, 1550 Eur. Telefon 0743.298.298. 289216

• **Vând Skoda** Praktik 1,4 TDI, 70 CP, aer condiţonat, 35.000 km, cedare leasing. Telefon 0755.019.559. 286055

ELECTRONIC PLUS

• **Vând ieftin - RATE/CASH ELECTROCASNICE NOI/SECOND HAND, TERMOPANE, VITRINE FRIGORIFICE VERTICALE-ORIZONTALE, MOBILĂ, CANAPELE, SCUTERE, BICICLETE, ANVELOPE CAMIOANE. ROTARU, LIPOVA- 0726.796.542.** 8694

PIERDERI

• **Pierdut legitimaţie** de călătorie pe mijloacele de transport în comun pe numele Dârlea Cireşica. O declar nulă. 286709

PLANTE-FLORI

• **Vând grâu** la preţ convenabil. Telefon 0257/288004, 0770.886.238, 0747.216.530. 286398

• **Vând struguri** Feteasca Regală. Telefon 0257/385334, după ora 20.00 216808

ANIMALE-PĂSĂRI DOMESTICE

• **Vând câine** de pază, Rottweiler, femelă, 4 ani, carnet de sănătate, 0761.683.449. 262806

• **Vând oi,** vaci, porci graşi, foarte avantajos. Telefon 0744.188.552. 237142

• **Vând vacă** de 7 ani cu lapte. Telefon 0769.646.480, 0257/373215. 286785

• **Vând 2** capre de Banat, telefon 0748858745, 0257/276296. 283235

MAŞINI,UTILAJE,INSTALAŢII

• **Vând culegător** porumb 2 rânduri, semănătoare păioase, plug, 0257/216157, 0743.075.231. 283583

• **Vând manitu** cu cupă cereale, 4x4 ridică 6m, 3.5 T. Informaţii 0722.255.419. 283228

• **Vând tractor** U650 înmatriculat, semănătoare păioase 21 rânduri, prăşitoare, combinator, macara girafă. Telefon 0745.638.004. 271279

ÎMPRUMUTURI FINANCIARE

• **Oferim împrumuturi** în valută(Euro) 12 luni. Întreaga plată la final. 0257/279512, 0726842692, 0743787609. Posibilităţi prelungire contract, împrumut notarial, 0% dobândă. 242794

DIVERSE

• **Cumpăr avantajos** pictură veche românească şi străină, obiecte de argint, mobilier, candelabre, statuete, oglinzi, rame, etc. Telefon 0256/214752, 0356/417199, 0722.825.518. 279948

• **Cumpăr cupru** la 12 lei, baterii vechi la 1 leu şi 10 bani alamă la 7 lei şi 50 bani şi radiatoare vechi şi fier vechi, 0758.506.342. 265326

• **Cumpăr cupru,** fier vechi, alamă, pene şi radiatoare vechi, 0741.134.368. 265327

• **Cumpăr cupru,** fier vechi, alamă, pene şi radiatoare vechi, 0748.912.117. 265328

• **Cumpăr mobilă** din lemn, porţelanuri, cărţi şi alte obiecte vechi. Telefon 0744.203.945. 239347

• **Cumpăr pene** vechi şi noi baterii, Cupru, alamă, fier vechi ofer preţ foarte bun. 0754277346. 285893

• **Cumpăr pene,** fier, bateri, motoraşe, aramă, cupru 13 lei, plumb, 0742.809.614. 275871

• **Vând căruţă** ţărănească nouă. Preţ 1200 Ron, negociabil.Informaţii seara 0257/ 274072. 282160

• **Vând ieftin** vibrocompactor german Wacker 410 kg, strung, cositoare, benzină, aspiratoare profesionale. 0726.796.542. 214158

• **Vând prune** pentru dulceaţă. Telefon 0746.197.953, 0747.076.730. 286613

Program mica publicitate: pe B-dul Revoluţiei, nr. 81 luni-vineri: 8.00-19.00, duminică: 9.00-13.00, pe Poetului 1C (hala 36) luni-vineri: 9.00-16.00.

SC CET ARAD SA

informează consumatorii privind **programul de citire a contoarelor de apă caldă,** care se efectuează în perioadele 24.08.- 25.08.2009 şi 27.08.- 31.08. 2009, după cum urmează:

• 24.08.2009, 25.08.2009 – PT 2 Miron Costin; PT 4 Zona II; PT 5 Zona III; PT 2'Pădurice; PT 25 Liceul Industrial; PT 9 Spital Matern; PT 24 Maiakovski; PT Aradul Nou; Agenţi economici;

• 27.08.2009 – PT 1V; PT 6V; PT 8V; PT UTA; PT 2/I; PT 2/II Dinamo; PT 2 Micălaca; PT 3 Micălaca; PT 1 Gară; PT 21 Eroul Necunoscut; PT 23 Teba; PT 1 Zona V; PT 7 Metalul; PT Paroşeni; Agenţi economici;

• 28.08.2009 – PT 1V; PT 2V; PT 6V; PT 8V; PT UTA; PT 2/II Dinamo; PT 18 Faleză Sud;
PT 2 Micălaca; PT 3 Micălaca; PT 1 Zona V; PT 8 Policlinica; PT 7 Metalul; PT 11 Teatru; PT 19; PT 21 Eroul Necunoscut; PT 23 Teba; PT 3 Udrea; PT O. Terezia; PT Paroşeni; Agenţi economici;

• 29.08.2009 – PT 2V; PT 15 CTP; PT 18 Faleză Sud; PT 32 Faleză Sud; PT 1 Micălaca; PT 2 Micălaca; PT Pasaj; PT 3 Udrea; PT 14 Mihai Viteazul; PT 19; PT 10 Astoria; PT 11 Teatru; PT 5 Grădişte; PT 2 Zona V; PT 4C Depozit Mobilă; PT 8 Policlinica; PT 6 Dispecerat; PT 6 Vânători; PT O. Terezia; PT Simion Balint; Agenţi economici;

• 31.08.2009 – PT 15 CTP; PT 32 Faleză Sud; PT 1 Micălaca; PT Pasaj; PT 14 Mihai Viteazul; PT 10 Astoria; PT 5 Grădişte; PT 6 Vânători; PT Simion Balint; PT 4C Depozit Mobilă; PT 22 Ursului; PT 4 Macul Roşu; PT 3V; PT 1A Micălaca; Agenţi economici;

Cititorii vor purta legitimaţii având sigla SC CET ARAD SA.

(H-286665)

S.C. „TÂRGURI, OBOARE ŞI PIEŢE" S.A. Arad închiriază teren şi mese, pentru desfăşurarea de activităţi comerciale în pieţele CATEDRALEI, MIORIŢA, AUREL VLAICU, FORTUNA, ALFA, GRĂDIŞTE, SOLARĂ, MIHAI VITEAZU, OBOR, SÎNICOLAUL MIC.

Informaţii la:
- sediul central : tel.0257/250056
- Piaţa Catedralei : tel. 0257/281888
- Piaţa Mioriţa : tel. 0257/279499
- Piaţa Aurel Vlaicu : tel. 0257/275040
- Piaţa Fortuna : tel. 0257/275660
- Piaţa Solară : tel. : 0257/279499
- Piaţa Mihai Viteazu : tel. : 0257/252401
- Piaţa Obor : tel. : 0257/283888

(H-283868)

Mica publicitate 210.775

voestalpine
ONE STEP AHEAD.

(H-283567)

SC Voestalpine Automotive Romania SRL angajează:

- operator sudura
- operator presa

cerinte: *experienta in domeniul tehnic reprezinta un avantaj*
informaţii la tel *0257 202.515*
CV-urile se pot timite pe fax 0257 202.514 şi la adresa de ***email:*** *resurse.umane@dancke.com*

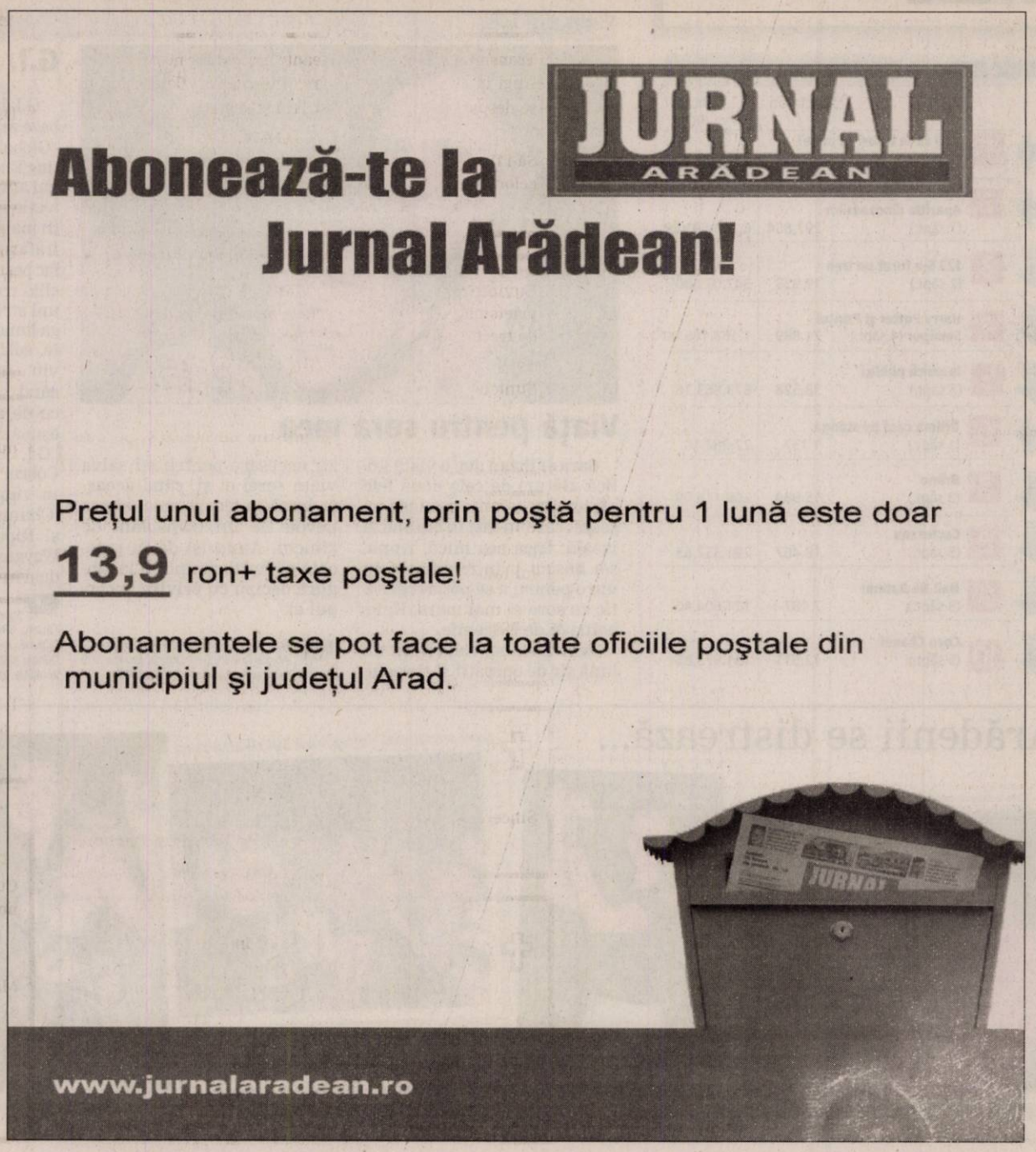

DECESE

Cu nemărginită durere în suflet anunţ decesul iubitului meu soţ,

BÎSCĂ IOAN.

Trupul neînsufleţit va fi depus la Capela Cimitirului Eternitatea de unde va avea loc înmormântarea Duminică, 23 August 2009, la ora 14.00. Bunul Dumnezeu să-l odihnească în pace!

Soţia Ana

Azi 22.08.2009 anunţăm cu durere în suflet că după o lungă şi grea suferinţă

preot econom stavrofor

ANDRIŞESCU VĂLEAN

s-a mutat la cele veşnice lăsând multă durere în sufletele noastre, al familiei: **soţia Doina, fiul Stelian cu soţia Ana-Claudia şi nepoţelul mult iubit Gabriel, fiica Mihaela cu soţul Ştefan.** Priveghiul are loc la domiciliul din str. V. Goldiş, nr. 11, iar slujba de înmormântare, sâmbătă orele 12.00, la Biserica Ortodoxă Română de pe str. Mihai Eminescu. Cortegiul funerar se va deplasa spre cimitirul din localitatea Tisa Nouă.

✝ Cu durere şi tristeţe în suflete, anunţăm decesul după îndelungi suferinţe a celei care a fost o bună mamă, soacră, bunică şi străbunică

BURTA MARIA,

din Dezna, născută în 1932.

Înmormântarea va avea loc sâmbătă 22 august 2009, ora 14,00, la Cimitirul din Dezna. Dumnezeu să o ierte!

Fiul Milentie şi fiica Maria cu familiile

Cu nespusă durere anunţăm încetarea din viaţă după o grea suferinţă la 69 de ani a celei ce a fost soţie, mamă şi bunică,

INV.

KILLIAN

ELENA-DOINA.

Slujba înaintea incinerării se va ţine Duminică, 23 August 2009, ora 13.00, în Cimitirul Eternitatea, Capela Damian.

Nu te vom uita

soţul şi copiii

Cu adâncă durere în suflet anunţăm decesul celei care a fost

DUBEŞTEAN MARIA,

soţie mamă, soacră şi bunică la vârsta de 88 de ani. Înmormântarea va avea loc astăzi, 22 august 2009, ora 10,00, în loacalitatea Odvoş. Odihneşte-te în pace! Nu te vom uita niciodată.

Fiul Nelu, soţia Angelica şi nepoata Corina

Cu nemărginită durere în suflet anunţăm trecerea la cele veşnice a celei care a fost

TUMO MAGDALENA,

în vârstă de 82 ani.

Nu te vom uita şi îţi vom păstra amintirea vie. Înmormântarea va avea loc duminică, 23 august 2009, ora 13.00, de la capela Cimitirului Pomenirea. Dumnezeu s-o odihnească!

Familia

CONDOLEANŢE

Cu sufletul încărcat de dorul şi durerea despărţirii, îl vom regreta pe cel care a fost cel mai bun şi cel mai iubit tată, socru şi bunic

BÎSCĂ IOAN.

Fiul Radu, nora Angelica şi nepoţii Ioana şi Brad

Un gând de mângâiere şi alinare pentru sora şi nepotul nostru în marea durere pricinuită de decesul celui care a fost

BÎSCĂ IOAN.

Dumnezeu să-l odihnească!

Sora Lucia şi cumnatul Vasile

Împărtăşim durerea soţiei Ani şi a fiului Radu, pricinuită de decesul celui care a fost

BÎSCĂ IOAN,

un om demn şi un soţ şi tată iubitor.

Cuscrii Nelu şi Cici Măruşteri

Suntem alături de mătuşa noastră Ana şi a verişorului nostru Radu în marea durere pricinuită de decesul celui care a fost

BÎSCĂ IOAN.

Nepoţii Ioana, Diana şi Nelu

Suntem alături de mătuşa noastră Ana şi a verişorului nostru Radu în marea durere pricinuită de decesul celui care a fost

BÎSCĂ IOAN.

Nepoţii Ştefan, Vlad, Mirela şi Vasile

Transmitem sincere condoleanţe prietenilor noştri Radu şi Angi în acest moment de grea încercare sufletească când se despart de cel care a fost tată şi socru,

BÎSCĂ IOAN.

Să-i fie ţărâna uşoară şi Dumnezeu să coboare în sufletele celor dragi puterea de a depăşi suferinţa!

Dan şi Lavinia

Cuvintele nu pot înlocui durerea pe care o are în suflet prietenul nostru Radu în aceste momente grele pricinuite de trecerea în lumea celor drepţi a tatălui,

BÎSCĂ IOAN.

Suntem alături de familia îndoliată! Dumnezeu să-l odihnească în pace!

Familiile Boscenco şi Şerban

Împărtăşesc durerea prietenului meu Radu în aceste clipe dureroase când se desparte de cel care a fost dragul lui tată,

BÎSCĂ IOAN.

Sincere condoleanţe familiei îndoliate!

Dr. Dan Stoica

✝ Suntem alături de Ani şi Radu la despărţirea de soţ şi tată care a fost

BÎSCĂ ION.

Sincere condoleanţe!

Familiile Fărcas şi Barbura

✝ Sincere condoleanţe familiei îndurerate la decesul vecinului

BÎSCĂ ION.

Familia Mitran

Anunţurile de deces se publică GRATUIT!

Deosebită compasiune familiei Bîscă la trecerea în nefiinţă a celui care a fost

BÎSCĂ IOAN.

Sincere condoleanţe!

Ioana, Corina şi Angelo Teodorescu

Suntem alături de d-na Bîscă Ana în greaua încercare de pierdere a soţului drag. Dumnezeu să-l odihnească în pace!

Andrei, Lidia şi Ovidiu Cardoş

Mulţumim din inimă cadrelor medicale de la Clinica de Hematologie a Spitalului Judeţean Arad în special d-lor doctori Cotoraci Coralia, Alciona Sasu şi Laza, care au fost a doua familie a soţului nostru drag.

Soţia Ana şi fiul Radu

Regretăm profund dispariţia celui care a fost

preot

ANDRIŞESCU VĂLEAN.

PĂRINTE,

vei rămâne mereu în sufletele noastre!

Familia dr. Miuţescu Eftimie şi Angela

Suntem alături de familia Vălean în aceste clipe dureroase care marchează despărţirea de cel care a fost

preot ANDRIŞESCU VĂLEAN,

trecut la Dumnezeu prea de timpuriu.

Familia Danciu

Te-ai stins ca o lumânare, scumpa noastră tuşă,

DOINA KILLIAN.

Dumnezeu să te odihnească!

Stelian şi Adina Munteanu

Un gând, o floare, lacrimi de durere la despărţirea de tine, draga mea soră,

DOINA KILLIAN.

Fam. Stela şi Gigi Munteanu

Alături de prietena mea Karis sunt în clipele grele pricinuite de pierderea mamei sale

KILLIAN DOINA (TANTI DOINA).

Dumnezeu să odihnească şi să vegheze asupra sufletului înălţat la cer!

Rodica Petrescu (Bîlcea)

Cu durere şi tristeţe în suflet mă despart de fratele meu drag

MÎNDRUŢĂU PETRU,

Nădab.

Îl rugăm pe Bunul Dumnezeu să-l odihnească în linişte şi pace!

Fratele Mîndruţău Teodor cu soţia Elisabeta

Cu regret nemărginit ne luăm rămas bun de la unchiul nostru

MÎNDRUŢĂU PETRU,

din Nădab.

Mângâiere şi condoleanţe pentru verişorii noştrii Anica şi Aurel. Dumnezeu să-l odihnească în pace!

Nepoţii Mîndruţău Ioan şi Maria,

Mîndruţău Teodor şi Mărioara

ANIVERSĂRI

La Mulţi Ani, comoara sufletului nostru,

RIGO RONALD!
Îţi dorim tot binele din lume, sănătate şi multe bucurii, la împlinirea celor 6 anişori!
Mami, tati, bunica, bunicu şi tuşi Angi

Începând cu 3 AUGUST, ai ARAD Expres cu doar 1 leu

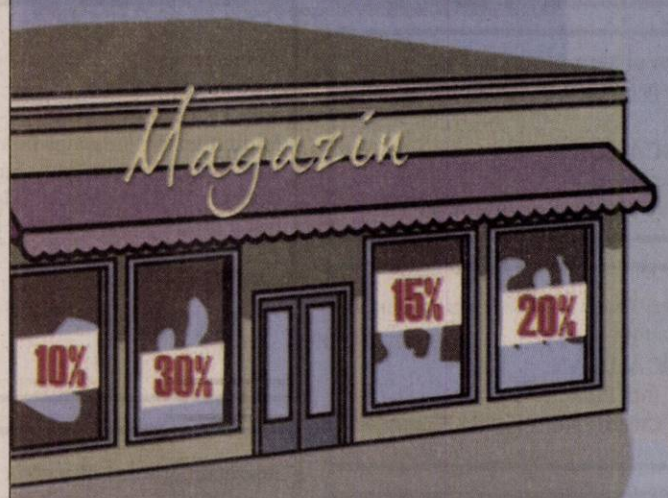

Doar AICI ai cupoane de reducere la magazinele tale preferate!

ARAD EXPRES

* vino la magazinele partenere cu cuponul de reducere din ziar şi beneficiezi de avantajele oferite de Arad Expres!

publitim.ro Devine

publi24.ro

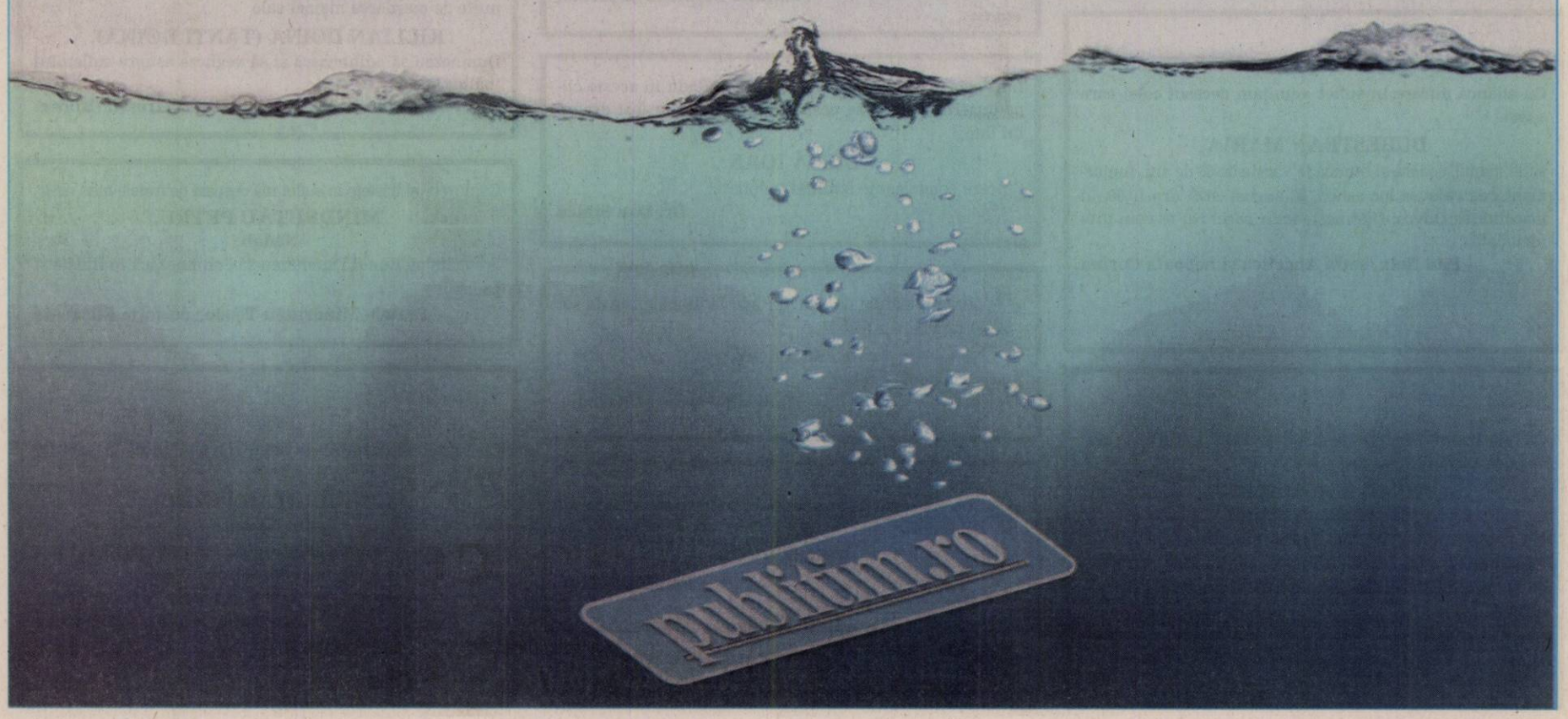

COMEMORĂRI

Cu sufletele adânc îndurerate amintim cunoscuților împlinirea a 6 săptămâni de dor și jale de la trecerea la cele veșnice a iubitului nostru soț, tată și bunic

KISS MIHAI.

Parastasul de pomenire va avea loc duminică, 23 august 2009, ora 12.00, la Biserica Ortodoxă din cartierul Grădiște.

Soția și fiul cu familia

MARIA MEȚCAȘ,

te iubim mămică dulce! Dumnezeu să te odihnească în pace!

Soțul Christos și fiul Cristian-Stavros
23 August 2009

A trecut 6 luni de la dureroasa despărțire, de iubitul nostru soț, tată, socru și bunic

GLIGOR SIMION.

Ai lăsat în urma ta lacrimi și durere pentru cei dragi care nu te vor uita niciodată! Dormi în pace!

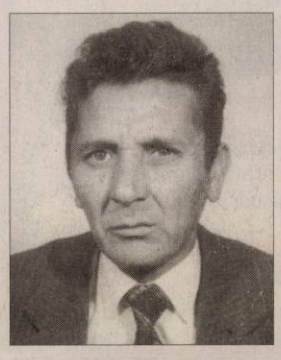

Azi, 22 august se împlinesc 4 ani de când ne-a părăsit cel care a fost soț, tată, socru și bunic,

profesor CRIȘAN PETRU,
din Șiclău.

Dumnezeu să te aibă în pază!

Familia

Cu durere în suflete, anunțăm împlinirea a 4 ani de la dispariția scumpului nostru tată, socru și bunic

DON IOAN.

Dumnezeu să-l ierte și să-l odihnească!

Familia Varganici

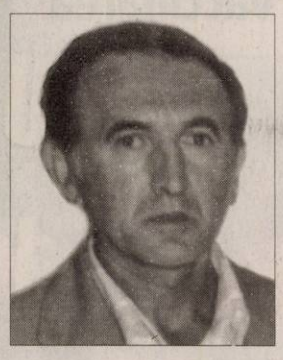

JULEAN IOAN

a trecut un an de când un suflet bun și cald la cer s-a înălțat, în urma ta multă durere și lacrimi ai lăsat.

Familia
veșnic îndurerată

Au trecut 20 ani, de la plecarea în eternitate a bunului și dragului meu tată

VASILE BRĂDEANU.

Parastasul se va oficia în 24 august 2009, ora 18,30, la Catedrala Ortodoxă Veche.

Mica Brădeanu

O lumânare aprinsă, o rugăciune, lacrimi și flori pe mormântul celui care a fost un soț și un tată iubitor,

RUSU PETRU.

Parastasul de pomenire va avea loc Duminică, 23 August 2009, ora 12.00, la Biserica Ortodoxă din Nădlac.

În veci nemângâiați soția Rusanda și fiul Bogdan

În 22 august se împlinesc 9 ani de când ne-a părăsit cel care a fost soț, tată, bunic, socru, cumnat

Mr (rez) HODĂJEU IOAN,
din Curtici.

Familia

Anunțurile de deces se publică GRATUIT!

De un an ne întâlnim cu scumpul nostru soț și tată

PALEA IOAN

doar în gând. Ne consolăm știind că din lumea îngerilor continuă să ne trimită iubirea lui. Îl vom pomeni duminică, 23 august 2009, ora 12.00, la Biserica Ortodoxă din Aradul Nou.

Soția Florica și fiica Claudia

Comemorăm, la Păuliș, într-un parastas de veșnică pomenire pe cei dragi nouă:

ȘIRIAN IOVAN

- 1 an,

ȘIRIAN GHEORGHE ȘI MARIA,

30 ani și 15 ani,

LASC MIHAI

6 ani de la deces. Să se odihnească în pace!

Aurelia Șirian, Lucica și Mihaela Lasc

Astăzi, se împlinește un an de când a plecat dintre noi scumpul nostru soț, tată și bunic,

OROSAN IOAN.

Parastasul de pomenire va avea loc Dumninică, 23 August 2009, ora 12.00, la Biserica Șega I.

Familia îndoliată

Astăzi se împlinesc 6 ani de când inima scumpei noastre soții și mame

IULIANA COSMA

a încetat să mai bată. Fie-i țărâna ușoară!

Familia

Preluarea anunțurilor pentru următoarea zi se face până la ora 16.00 la ambele sedii, cu excepția anunțurilor de deces, care se primesc până la ora 19.00, la sediul din Bd. Revoluției 81 .

PE SCURT

● **Avertizare OMS.** Directoarea Organizaţiei Mondiale a Sănătăţii (OMS), Margaret Chan, a cerut ieri comunităţii internaţionale să se pregătească pentru un al doilea val probabil de gripă porcină, subliniind că guvernele se vor confrunta cu probleme în furnizarea vaccinelor, relatează AFP.

Richie Sambora şi Jon Bon Jovi (Foto: EPA)

Un nou album Bon Jovi

New Jersey - Trupa Bon Jovi va lansa, pe 10 noiembrie, un nou album, intitulat „The Circle", primul single de pe acesta urmând să fie piesa „We Weren't Born To Follow", a anunţat Universal Music. „The Circle" va fi al 14-lea album din discografia de 25 de ani a trupei. Autorii single-ului „We Weren't Born To Follow" sunt solistul vocal Jon Bon Jovi şi chitaristul Richie Sambora, iar producător este John Shanks.

Alunecare de teren

Algarve - Cel puţin o persoană a murit, două au fost rănite şi patru sunt date dispărute după o alunecare de teren produsă ieri pe o plajă turistică din Algarve, sudul Portugaliei, a anunţat Protecţia civilă, relatează AFP. Accidentul s-a produs la prânz, când plaja Maria Luisa din Albufeira era foarte aglomerată. Albufeira este una dintre staţiunile portugheze frecventate de turiştii străini.

Aeromodele în concurs

Clipul zilei Campionatul de aeromodele teleghidate este un show cu adevărat spectaculos. Printre zecile de aparate de zbor construite la o scară generoasă, a fost prezentă chiar şi o maşină de tuns iarba care zboară.

http://video.bihon.ro/video/43899/aeromodele---n-concurs

Florin Şerban (Foto: FAN)

Premiate la Sarajevo

Sarajevo - Documentarul „Constantin şi Elena", realizat de Andrei Dăscălescu, şi lungmetrajul „Eu când vreau să fluier, fluier", regizat de Florin Şerban, sunt proiectele româneşti premiate la ediţia 2009 a Festivalului Internaţional de Film de la Sarajevo, la categoriile Cel mai bun documentar şi CineLink Work in Progress, potrivit organizatorilor. Documentarul „Constantin şi Elena" a primit o menţiune specială în cadrul secţiunii de documentare. Pelicula „Eu când vreau să fluier, fluier" a fost distinsă cu CineLink Work in Progress.

Tatuaţi Peştii au fost tatuaţi cu laser de către chinezi pentru a le creşte valoarea. Din 2005 de când au apărut peştii cu litere chinezeşti, cumpărătorii însă nu s-au înghesuit să şi-i achiziţioneze. (Foto: EPA)

Stare de urgenţă în Bermude

Cap Hatteras - Uraganul Bill, însoţit de rafale de vânt cu viteze de până la 205 kilometri pe oră, a provocat joi ploi abundente în nordul Antilelor Mici, la Porto Rico, în Republica Dominicană şi în Haiti şi ameninţă arhipelagul Bermudelor, a avertizat Centrul Naţional pentru Uragane (NHC). Joi, la ora 21.00 GMT, ochiul uraganului se afla la 960 de kilometri sud de Bermude şi la 1.735 de kilometri sud-est de Cap Hatteras (Carolina de Nord), potrivit NHC. Bill va ajunge în Bermude astăzi, iar autorităţile au decretat stare de urgenţă în arhipelag. Sursa: NewsIn

Explică matematic vaccinarea

■ Vaccinarea elevilor şi părinţilor împotriva gripei porcine limitează propagarea bolii.

Vaccinare eficientă (Foto: EPA)

Washington - Vaccinarea prioritară a elevilor şi a părinţilor lor este cel mai eficient mijloc de a limita răspândirea gripei sezoniere şi porcine, arată un model matematic pus la punct de cercetătorii americani, prezentat joi.

Această abordare contrazice strategia actuală a autorităţilor sanitare americane pentru a combate gripa sezonieră, care provoacă anual moartea a circa 36.000 de americani. „Recomandările actuale de vaccinare vizează copiii cu vârste mai mici de cinci ani şi persoanele de peste 50 de ani", a explicat Jan Medlock, un matematician de la Universitatea Clemson.

„Vaccinurile ar fi utilizate mai bine pentru a împedica propagarea gripei în şcoli, printre copii, care o transmit părinţilor lor, iar aceştia din urmă propagă apoi virusul în rândul restului populaţiei", a adăugat el.

Comparând o epidemie teoretică şi pandemiile din 1918 (până la 50 de milioane de morţi) şi din 1957 (patru milioane de morţi), cercetătorii au determinat că o epidemie gripală ar putea fi ţinută sub control prin distribuirea a numai 63 de milioane de doze de vaccin elevilor, cu vârste cuprinse între 5 şi 19 ani, şi adulţilor cu vârste între 30 şi 39 de ani. Acest număr este inferior celor 85 de milioane de doze de vaccin administrate anual împotriva gripei sezoniere.

Sursa: NewsIn

Lider în topul cărţilor donate

Londra - Dan Brown conduce în clasamentul celor mai numeroase cărţi care au fost donate de către britanici, alte nume cunoscute din aceeaşi ierarhie fiind maestrul genului thriller-horror, Stephen King, şi creatoarea seriei „Harry Potter", J. K. Rowling, potrivit presei din Marea Britanie.

Ineditul top a fost alcătuit în urma centralizării făcute de un lanţ de magazine ce primeşte donaţii de la britanicii care, după lecturarea cărţilor cumpărate, hotărăsc că nu mai au nevoie de acestea şi le donează. Consacrat ca exponent al literaturii de consum, Dan Brown îşi va lansa, pe 15 septembrie, al cincilea roman, „The Lost Symbol", într-un tiraj iniţial de 6,5 milioane de exemplare în limba engleză. Cel mai popular roman semnat de Brown, „Codul lui Da Vinci", a depăşit pragul de 80 de milioane de exemplare vândute. Sursa: NewsIn

Ioana este încântată să pozeze şi să călătorească.

Larry stârneşte hohote de râs

■ Scenaristul şi producătorul Larry David: Ce scriu este comic, eu însă sunt grotesc.

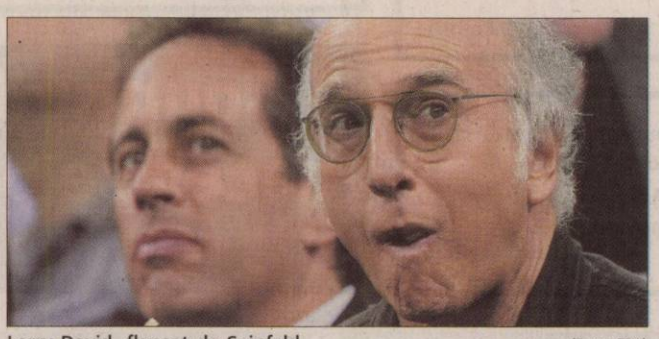

Larry David, flancat de Seinfeld (Foto: EPA)

Los Angeles - Larry David, creatorul celebrului sitcom „Seinfeld", spune despre textele sale că au succes pentru că, pur şi simplu, sunt comice, însă el însuşi, în postura de actor, se consideră „grotesc" şi nicidecum amuzant, potrivit unui interviu acordat Der Spiegel.

Vorbind despre sitcomurile de care şi-a legat numele ca scenarist, „Seinfeld" şi recentul „Curb Your Enthusiasm", David spune că nu există, practic, niciun secret pentru a realiza o comedie bună. „Atunci când stârneşti hohote de râs, ai o comedie. Asta-i tot", spune el, care îşi detaliază răspunsul invocând spontaneitatea, „o raritate în scriiturile contemporane".

Cât priveşte sursele de inspiraţie ale scenariilor sale, Larry David continuă să fie fidel comicului scos, practic, din nimic, din situaţii banale, reţetă care a consacrat „Seinfeld" ca reper al sitcomului de calitate. „Mă uit, de exemplu, la păpuşa cu care se joacă una dintre fiicele mele şi îmi zic: ar avea nevoie de o tunsoare. Dar ce s-ar întâmpla dacă aş ajunge să fac asta? Aş întrista-o de moarte pe fiica mea. Plus că îmi închipui ce straniu ar putea părea acest gest".

Apreciativ cu textele sale, Larry David îl desfiinţează, însă, pe actorul din el. „Nu pot înţelege de ce se uită oamenii la mine. E grotesc. Nu-mi vine să râd nici măcar o dată. E groaznic ce văd", spune despre apariţia sa în „Whatever Works", lungmetrajul din 2009 scris şi regizat de celebrul Woody Allen. Sursa: NewsIn

Scenă extravagantă pentru U2

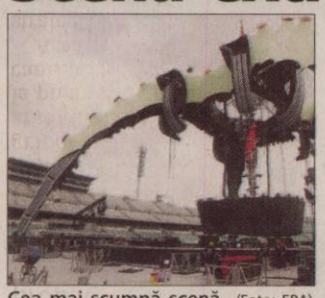

Cea mai scumpă scenă (Foto: EPA)

Londra - Chitaristul U2, The Edge, a răspuns celor care reproşează trupei costurile prea mari ale turneului mondial 360, precum şi poluarea pe care concertele rock ar fi provocat-o, spunând că ei, oricum, cântă pentru fani şi tot pentru aceştia investesc bani în scene grandioase.

Scena în valoare de peste 40 de milioane de dolari folosită de U2 în cadrul concertului mondial 360 este cea mai scumpă din lume, depăşindu-le pe cele utilizate de Madonna sau Rolling Stones, fapt care a stârnit critici în lumea artistică, potrivit presei britanice. Alcătuită din patru structuri imense de oţel, în formă de gheare, scena a avut inaugurarea britanică în cadrul concertului de vineri de pe Wembley. 88.000 de spectatori s-au adunat în jurul scenei.

Modă O creaţie a designerului indian Raj Mahtani este prezentată în cadrul spectacolului de modă „Marriage N Vogue" de la Calcutta. (Foto: EPA)

FINAL
Festivalul Cătlanelor a încheiat Zilele Aradului /p.5

ACUZE
Marian Melinte, secretarul executiv al PSD acuză PDL de fraudă la Sintea Mare **/p.5**

CULTURĂ
Moneasa sub semnul folclorului /p.6

TENIS
Marius Copil a pierdut finala turneului de tenis „Ion Ţiriac", disputat la Arad **/p. 11**

Astăzi: 15 locuri de muncă /p. 12

E-MAIL:
redactia.jurnalaradean@informmedia.ro
adevaruldearad@informmedia.ro

publicitate.jurnalaradean@informmedia.ro
publicitate.adevarul@informmedia.ro

JURNAL ARĂDEAN

FONDAT 1989
APARE LA ARAD
☎ 0257/281.802
Anul XXI, nr. 5822
16 pagini • 1,2 lei

Luni
24 august 2009

27°C Cer parţial acoperit.

Dimineaţa | La prânz | Seara

Tur de forţă la Arad

■ Traian Băsescu a stat opt ore în judeţ, timp în care a făcut băi de mulţime şi comentarii.

ADRIANA BARBU
adriana.barbu@informmedia.ro

Arad - Băi de mulţime în toată regula, laude la adresa administraţiei arădene, optimism în privinţa celor de la Astra Vagoane Călători, soluţii de criză cu reduceri de personal în instituţiile publice, supărări la autostradă şi refuzul de a da răspunsuri la întrebări incomode legate de Udrea sau de fratele său. Aşa poate fi povestit, în câteva cuvinte, popasul de opt ore al preşedintelui Traian Băsescu la Arad. Nu au lipsit din decorul vizitei nici aplauzele, scandările de bine, mini-protestele şi... fluturaşii cu mesaj electoral portocaliu împărţiţi prin judeţ ("România merge înainte - Traian Băsescu, preşedintele României" -un posibil slogan electoral pentru campania prezidenţială din toamnă). Băsescu a decis să vorbească la Arad doar de ce a considerat că e important pentru sine şi absolut nimeni nu a putut să îi strice buna dispoziţie, pe care a afişat-o încă de la început, când a salutat presa cu "Bună, dragi ziarişti". Misiunea însă i-a fost uşurată de autorităţile locale, care au reuşit să comaseze peste tot mase mari de oameni, adepte ale politicii portocalii. A vorbit, ca atare, printre zâmbete, de bucate în Piaţa Pâncota şi a râs cu alegătorii, de anticomunism la Şepreu, de reducerile de personal la sediul CJA şi de cât de prost merg şantierele la Şagu. **/p3**

Consultanţă cu 100.000 euro

Arad (S.M.) - Primăria Arad are de gând să plătească bani grei (100.000 euro) unei firme de consultanţă care să ajute instituţia să acceseze proiecte în valoare de 14 milioane de euro. O parte din banii puşi deoparte pentru această societate sunt destinaţi regândirii unor proiecte şi studii deja făcute şi plătite şi ele cu bani mulţi. **/p8**

Mini protest

Arad (A.B.) - Ciprian Luca, membrii cabinetului parlamentar al acestuia, membrii ai organizaţiei TSD Arad au protestat sâmbătă, elegant, în faţa noului sediul al CJA, inaugurat de preşedintele Traian Băsescu, împotriva acestuia, pentru că nu şi-a cerut scuze faţă de presă. La momentul descinderii preşedintelui, protestul PSD a fost înghiţit de mulţimea portocalie.

Modeşti

Arad (D.S.) - Într-un joc în care ocaziile de poartă au lipsit cu desăvârşire, UTA şi FC Bihor au încheiat nedecis, scor 0-0. Directorul tehnic, cu acte-n regulă, Ionuţ Popa este conştient că echipa este departe de pretenţiile lui şi exigenţele fanilor, dar cere răbdare. UTA este, totuşi, neînvinsă. **/p.9**

La nuntă

Galşa (S.T.) - Mircea Geoană, a participat, la Galşa, la cununia a doi tineri şi la nunta lor, la Pâncota. **/p.4**

JURNAL ARĂDEAN
Arad, Str. Poetului Nr. 1C
0257-281802
6 422225 000018

Genesys spital clinic
Cel mai modern spital clinic privat din vestul ţării

Vă oferă:
- Servicii medicale în sistem ambulatoriu (policlinică)
- Servicii medicale cu spitalizare pentru naşteri şi intervenţii chirurgicale
- Cei mai buni medici din Arad, Timişoara şi Szeged
- Consultaţii gratuite pentru pacienţii asiguraţi

Arad zona 300, lângă EUROMEDIC
Str. Dr. Cornel Radu, nr.3
Tel: 0257-219700, fax: 0257-279400
www.clinica-genesys.ro

Împreună pentru sănătate!
(H-2755761)

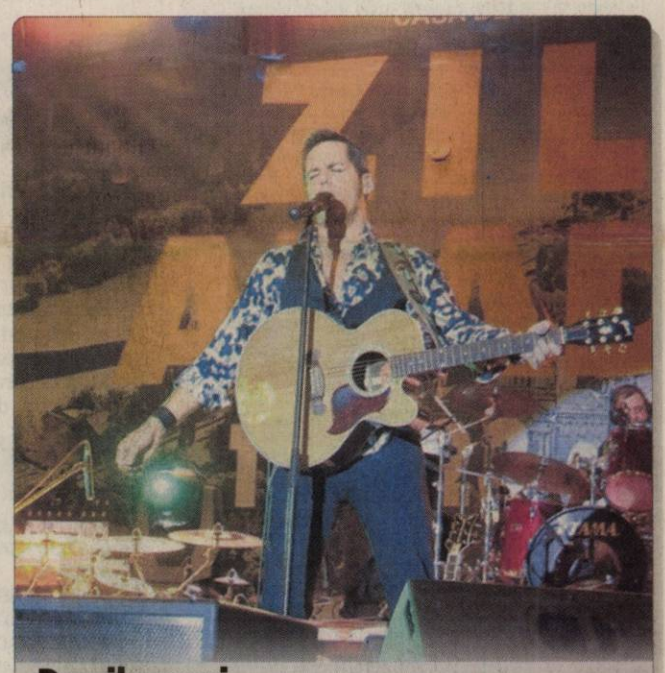

De zile mari De Zilele Aradului, târziu în noapte, Ştefan Bănică Jr. a reuşit să (re)încingă atmosfera şi să-i trezească, pe cei peste 15.000 de arădeni aflaţi încă în incinta ştrandului, la viaţă. **/p.8**

Primar nou la Sintea

Sintea Mare (M.A.) - Ieri, în comuna Sintea Mare, s-a desfăşurat turul doi al alegerilor de primar. După încheierea procesului de votare, câştigător a fost declarat Erdos Valentin. **/p.5**

LOTO - 23 august

6/49	16	5	18	
	11	4	9	
NOROC	4	9	1	
	2	8	5	0

Sursa: Compania Naţională Loteria Română S.A.

RECLAME

Haos pe DN 69

Arad (A.G.) - Un şofer de TIR, aflat sub influenţa băuturilor alcoolice şi-a testat capacităţile în a conduce autovehicule făcând un adevărat slalom pe şoseaua ce leagă Aradul de Timişoara. Din fericire nu au fost incidente majore. **/p.8**

REMEMBER

24 august

1572 Noaptea Sfântului Bartolomeu, masacrarea hughenoților la Paris

1820 A încetat din viață Ion Budai Deleanu, scriitor, filolog și istoric român (n. 1760)

1865 S-a născut Ferdinand I de Hohenzollern-Sigmaringen, rege al României (d. 1927)

1868 A încetat din viață scriitorul Costache Negruzzi (n. 1808)

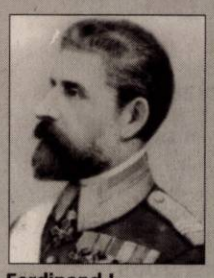

Ferdinand I

1874 S-a născut compozitorul Ioan C. Bohociu (d. 1944)

1884 A murit Carol Davila, medic român de origine franceză (n. 1828)

1899 S-a născut Jorge Luis Borges scriitor latino-american (d. 1986)

1918 S-a născut artista plastică Eva Cerbu

1928 A murit Aurel Băeșu, pictor român (n. 1896)

PIEȚE, TÂRGURI

• **Azi** este zi de piață la Curtici, Nădlac, Bocsig, Gurahonț, Moneasa, Pilu, Vladimirescu. Tot astăzi se organizează târg săptămânal la Gurahonț și Bârzava. Mâine, marți, este zi de piață la Sebiș,. Almaș, Apateu, Semlac, Sântana, Șilindia, Vârfurile.

CITIRE APOMETRE

• **Marți, 25 08.2009:** cartierul Aurel Vlaicu: blocuri „I" „Y" „ U", colonia Fraților Neumann, Orăștie, Slănic, Hațeg; cartierul Faleza Sud blocuri; cartierul Grădiște: Războieni, Răzvan, Boemiei, Vidra, I. Slavici, Porumbului, Orient, Cometei, Orion, Satelit, Salcâmului, T. Cipariu, Privighetorii, Pelicanului, Castor, Rândunicii, Vezuviu, D. Zamfirescu, I. Minulescu, I. Agârbiceanu, Romaniței, Păpădiei, Vărădiei, Șoimului, Diamant, Cristal, Turturicei, Porumbiței; cartierul Pîrneava: Abatorului, Latină, Biruinței, Venus, I. Rațiu, A. Karoly, Pădurii, Griviței fără soț, Griviței cu soț, Mărului, Zorirlor, Clujului fără soț; cartierul Drăgășani: B. Cârțan, I. Cardoș, Trandafirilor, N. Alexici; zona centru: Ghe. Barițiu, L. Szantay, Mețianu, Românului, p-ța Catedralei, Ac. Teologică, E. Gojdu, Tr. Buteanu, A. Gavra, S. Tekelia, Preparandiei, Florilor, p-ța H. Domokoș, Dornei, M. Scaevola, M. Eminescu, Transilvaniei, Ghe. Șincai, Sinaia, Episcopiei, V. Alecsandri, I. Chendi, Voltaire, L. Blaga, I. Georgescu, Desseanu, D. Sibii, Mărășești; blocuri: D. Bolintineanu, C. Davilla, A. Russo, T. Moșoiu, S. Drăgoi, I. Suciu,Praporgescu, M. Mureșului, N. Grigorescu

SUDOKU

Reguli:

În fiecare bloc sunt câteva cifre între 1 și 9, stabilite dinainte. Acestea trebuie completate cu cifrele lipsă, în așa fel încât fiecare număr să figureze o singură dată. De asemenea, cifrele de la 1 la 9 trebuie să figureze o singură dată atât pe rândurile orizontale cât și pe coloanele verticale ale celor nouă blocuri luate împreună.

ÎNCEPĂTORI

	5			9			2	
4	6		1		3		8	5
		9	5		4	7		
	9	4				8	7	
3				8				1
	2	8				5	3	
		3	9		7	2		
2	1		4		8		9	7
	4			6			5	

AVANSAȚI

			1	9		7		2
	9	3		7				
	6				4		8	
6			3					
4	7						1	
		1				2	9	
7					2	9		8
		6		5	8			7
8						6	3	

Soluția jocului din numărul precedent

ÎNCEPĂTORI

9	2	8	3	4	1	6	7	5
6	4	3	5	7	9	2	8	1
5	1	7	8	2	6	4	3	9
1	3	5	6	8	2	9	4	7
8	6	4	9	3	7	1	5	2
7	9	2	1	5	4	3	6	8
3	7	6	2	1	5	8	9	4
2	5	9	4	6	8	7	1	3
4	8	1	7	9	3	5	2	6

AVANSAȚI

6	7	3	2	9	1	4	8	5
2	8	1	4	6	5	9	7	3
9	4	5	3	8	7	1	6	2
8	1	2	6	7	9	3	5	4
4	5	6	8	2	3	7	9	1
3	9	7	5	1	4	8	2	6
7	6	8	1	3	2	5	4	9
1	2	4	9	5	8	6	3	7
5	3	9	7	4	6	2	1	8

UNDE MERGEM în Arad

CINEMA

DACIA

• **Infern de ziua îndrăgostiților** (SUA), orele 11; 14; 17; 20.

ARTA

• **Polițist, adjectiv** (România), orele 15; 17,30; 20.

EXPOZIȚII

• Galeriile de Artă „Delta": Expoziție retrospectivă de pictură Francisc Baranyai (orele 9-17)

• Sala Clio (str. Horea, nr. 8): Expoziție de fotografie „Diafragma 11" (9-17)

• Complexul Muzeal Arad (Palatul Cultural, Piața G. Enescu 1): Expoziția „Lemnul - natură, istorie, artă, stil" , deschisă în cadrul Secției Științele Naturii (orele 9-17)

• Muzeul de Artă Arad (str. Gh. Popa 2-4, et. II): Expoziția „Culorile Mureșului" (9-17).

• Muzeul orășenesc Lipova: Expoziție documentară: „Familia Mocioni" (9-17)

• Galeria Alfa: Expoziția „Interior stone work" de Julian & Ronald Chiu

• Galeria Jelen: Expoziția fotografică și de grafică a artistului Bagosi Imre.(9-17)

• Teatrul Vechi (str. Gh. Lazăr): „Experiment sintetic G", expoziție de pictură a artistului arădean Laurian Popa (9-17)

• Muzeul de Artă, sala „Ovidiu Maitec": Expoziția de pictură Ion Popescu-Negreni.

SĂNĂTATE

• **CABINET GINECOLOGIC:** Arad, B-dul Decebal nr. 11 (lângă Hotel Aradul). EFECTUĂM: TEST PAP, ECO VAGINAL, CHIURETAJ. Programări la telefon: 0727.008.794. • **MEDLINE SERVICE** - injecții, pansamente, perfuzii, recoltări analize la domiciliu, 7 zile din 7. Tel. 0257.338.578; 0728.285.762; 0728.285.760.

HOROSCOP

BERBEC
Nimic nu ți se pare mai frustrant decât să stai pe loc și să aștepți ca alții să se miște.

TAUR
Acasă nu stai locului nici o clipă, ești pus pe fapte mari, faci curățenie, repari una-alta prin casă, trebăluiești plin de energie prin bucătărie.

GEMENI
Conservatorismul sau lenea unor colegi par să fie principalele obstacole ale acestei zile. Tu le propui planuri îndrăznețe, moderne, originale, iar ei preferă lucrurile simple, aceleași din totdeauna.

RAC
Avântul tău este tăiat de o piedică ce nu te lasă să duci mai departe ce ai început. Ai investit energie în acest sens, planurile de acasă nu sunt întotdeauna aceleași cu cele din târg.

LEU
Primești vești contradictorii, din surse diferite și nu știi pe care să le crezi. Unii îți transmit zvonuri, și ar fi bine să nu le dai crezare, până ce nu vei primi o garanție că merită luate în considerare.

FECIOARA
Ce bine e acasă, printre cei dragi. După o zi plină la serviciu, o discuție cu soțul sau cu copiii, în jurul mesei, se va dovedi a fi cea mai potrivită porție de vitamine.

BALANȚA
Veștile bune merită împărtășite cu ceilalți, deci caută să te înconjori de oameni cu preocupări similare care vor`ști să aprecieze reușita ta.

SCORPION
Banii se duc care încotro, nu numai pe proiecte apropiate ție, ci ești nevoit să trimiți o oarecare sumă de bani undeva în altă localitate.

SĂGETĂTOR
Persoana iubită se va dovedi a fi azi cel mai mare inamic, oferindu-ți o surpriză de proporții care te lasă fără replică.

CAPRICORN
Au ajuns la capătul unui termen limită. Dar nu și la rezultatul pe care l-ai dorit.

VĂRSĂTOR
Ai de ce să fii mulțumit, visul tău a ajuns într-un punct din care poți deja spune tuturor că e un succes.

PEȘTI
Dacă cineva îți era dator de multă vreme, dacă o sumă ți-a fost propusă, dar tot întârzia să apară, azi este ziua cea mare.

REȚETA ZILEI

Prăjitură cu prune

Ingrediente aluat: 300 g făină, 180 ml lapte, 40 g zahăr, 60 g margarină, 1 gălbenuș, 20 g drojdie, puțină sare, 700 g prune, 250 g mere

Pentru cremă: 100 g unt 100 g zahăr pudră, 60 g făină 1 plic zahăr vaniliat

Mod de preparare: Se pune drojdia la dospit cu puțin lapte călduț, zahăr și se lasă câteva minute. Laptele rămas se încălzește împreună cu margarina, se amestecă cu drojdia dospită, făina, gălbenușul de ou, sarea. Se frământă un aluat elastic care se lasă la dospit, la cald 30 de minute. Se întinde o foaie în tava de la aragaz, unsă cu unt și tapetată cu făină și se lasă să crească 10 minute. Între timp se curăță merele de coajă și prunele de sâmburi.

Peste foaia de aluat se pun felii de mere și prune. Se amestecă ingredientele pentru cremă adică, untul, zahărul pudră, făina și zahărul vaniliat și se întind peste fructe. Se coace 30 de minute la foc potrivit.

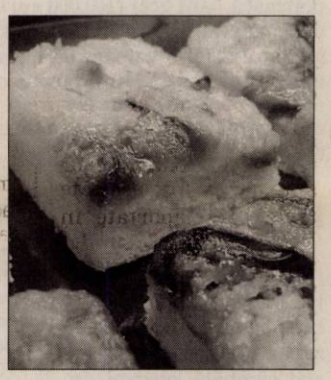

COMENZI TAXI

• **ALFA PLUS** 0257/949; 0257/349.349
• **TAXI ALFA** 0257/945; 0257/22.88.88; 0257/25.25.26; 0723-200.301; 0745-50.60.70
• **TAXI ARAD** 0257/940; 0722-755.440; 0740-252.101
• **FAVORIT** 0257/280.000; 0740-083.333; 0724-409.992
• **EUROPA** 0257/275.555; 0723-677.555; 0744-828.163
• **TAXI VERBIȚĂ** 0257/944; 0726-336.969; 0741-200.300

Dobânzile bancare în vigoare la 24.08.2009

Denumirea băncii	Suma minimă (RON)		Dobânda (% pe an)													
			Persoane fizice						Persoane juridice							
	Persoane fizice	Persoane juridice	la vedere	Pe termen de (luni)						la vedere	Pe termen de (luni)					
				1	2	3	6	9	12		1	2	3	6	9	12
BCR	100	1000	0,25	8	–	9,5	6	9	9	0,25	8	–	9,5	9	9	9
BRD	150	-	0.25	6,5	–	6,75	6,75	6,75	7	0,25	7	–	7,25	7,25	7,25	7,5
San Paolo IMI Bank	100	5000	0,1	12	–	13	13,50	14	14	0,1	12	–	13	15,5	14	14
B. Transilvania	100	2500	0,15	13,5	–	13,75	13,75	13,5	13,5	0,25	13,5	–	13,75	13,75	13 ,5	13,5
BancPost	500	5000	0,15							1	6,5	–	7,10	7,35	–	7,55
Raiffeisen	4000	1000	0,25	8	–	9,25	9,75	-	10,5	0,25	8,5	–	9	9,5	-	9
B. Coop. Mureșul	30	200	0,1	6	–	6,5	7,5	8	9	0,1	6	–	6 ,5	7,5	8	9

VREMEA Cetate

15° minim **27°** maxim

Umiditate: 84%
Presiune: 100 KPA
Precipitații: 60%
Vânt: 11 km/h
Direcție vânt: N

ARAD ON LINE http://meteo.aradon.ro
Prognoza meteo pentru Arad

Biserica ortodoxă
Sf. M. Mc. Hristina; Sf. Mc. Ermoghen (Post)

Biserica romano - catolică
Sf. Bartolomeu, ap.

Biserica greco - catolică
Sf. Eutihiu, ep, m (+ sec II)

Soarele răsare: **6:44**
Soarele apune: **20:30**

Prognoza meteo pentru astăzi:

Temperaturile se vor situa între 15 și 27 grade. Vântul va sufla cu 11 km/h, dinspre S.

Prognoza meteo pentru 3 zile:

Temperaturile minime vor fi cuprinse între 14 și 17 grade, iar cele maxime între 27 și 32 grade.

Temp. minime: 14 la 17°C
Temp. maxime: 27 la 32°C

luni	marți
Averse	Parțial noros
Min.:15°C Max.:27°C	Min: 14°C Max.:30°C
miercuri	**joi**
Însorit	Însorit
Min.: 14°C Max.:31°C	Min.:17°C Max.:32°C

JURNAL ARĂDEAN
Str. Poetului nr. 1C, Arad
Auditat de BRAT
Reclamații difuzare: 0257/228586

Director editor: Mircea Țișcă (8465)
Secretariat: 0257.281802 (centrala), fax - 0257.280655
Șef departament difuzare: **Carmen Csordas**
Marea publicitate: 0257.280904 (int. 8488)
Mica publicitate: 0257.210775
Tiparul executat la: SC Inform Media SRL, Calea Torontalului, DN 6, km 5,7, Timișoara

Editor coordonator: Adriana Barbu (8410) **Responsabil de număr: Monica Ardelean**
Secretar general de redacție: Gabriela Groza (8417) **Departamente: Eveniment: Simona Butaru** (8412), Monica Ardelean (8446), Alin Gherasim, Margareta Szegö (8403); **Politic: Tristan Mihuța** (8431), Simion Todoca (8425); **Economic:** Andreea Pintea (8419); **Cultură, Învățământ: Vasile Filip** (8428), Vasile Sărăndan (8401); **Social: Diana Duțu** (8429); **Sport: Daniel Scridon** (8427), Adrian Hărțău (8433), Leonard Sfâra (8434); **Tehnoredactare:** Ghizela Șerban, Ramona Vidulescu, Leonardo Negoițescu; **Designer:** Evelyn Kovago.
REDACȚIE : tel. 0257.281802 (centrala); fax 0257.280655 (int. 8490), 0257.281797 (int.8489); e-mail:redactia.jurnalaradean@informmedia.ro, adevaruldearad@informmedia.ro, publicitate.jurnalaradean@informmedia.ro, publicitate.adevarul@informmedia.ro

PE SCURT

• **„Draga noastră criză".** "Mă întorc la draga noastră criză şi vă spun că eu sunt optimist. Ţara noastră are structura necesară pentru a ieşi din criză, dar România nu poate ieşi singură, ci după ce ies Statele Unite, Franţa, Germania, Italia...", a precizat Băsescu. Sugestia sa a fost "să se facă ce trebuie acum", adică restructurarea administraţiilor.

Fotografia ta în „JA"

Sunt Luca, am un anişor şi îmi place să merg la mare, unde să mă distrez cu părinţii şi cu cei dragi mie. (Foto:L.V.)

JURNAL Trimite-ne cele mai frumoase fotografii făcute de tine cu familia sau copiii tăi, cu animalul tău preferat sau orice fotografie interesantă surprinsă de aparatul de fotografiat şi o vei vedea publicată în Jurnal arădean. Fotografiile pot fi trimise pe e-mailul nostru: redactia.jurnalaradean@informmedia.ro

Şepreuş, localitate martir

Arad (A.B.) - Traian Băsescu are de gând să propună ca Şepreuşul să devină "localitate martir". În popasul său aici, preşedintele a rememorat evenimentele din august 1949, când cinci persoane au fost ucise în timpul revoltei anticomuniste iar alte 300 au fost arestate abuziv şi deportate în Dobrogea. Apoi şi-a dat sigur dreptate când a condamnat comunismul, a cerut autorităţilor locale să întocmească un memoriu şi să-l trimită la Cotroceni, pentru reabilitarea morală a victimelor din 1949, a primit titlul şi diploma de cetăţean de onoare al localităţii şi o iconiţă, pe care a promis că le va păstra la loc de cinste la Cotroceni. Peste două mii de oameni au ascultat cu sufletul la gură discursul anti-comunist a lui Băsescu.

Prea mulţi angajaţi

Arad (A.B.) - Preşedintele României, Traian Băsescu a participat la şedinţa Consiliului Regional Vest, ocazie cu care a făcut câteva consideraţii legate de criză, modul în care ar trebui autorităţile să acţioneze (cu laude la adresa Primăriei şi Consiliului Judeţean Arad), disponibilizări etc. Una dintre cele mai importante declaraţii a vizat domeniul social: "În asistenţa socială, ultimele date arată că sunt mai mulţi angajaţi decât asistaţi. Iarăşi s-a ajuns la nişte abuzuri inimaginabile. Instituţiile statului au devenit, practic, în unele cazuri, locul de asistenţă socială".

Băsescu între oameni, zâmbete şi nemulţumiri (Foto: Alexandra Mărginean)

Băsescu, tur de forţă la Arad

■ **Şeful statului a stat opt ore în judeţ, timp în care a făcut băi de mulţime şi scurte declaraţii dure.**

ADRIANA BARBU
adriana.barbu@informmedia.ro

Arad - Piaţa din Pâncota, platoul din faţa Primăriei Şepreuş, Astra Vagoane Călători, noul sediul al CJA şi localitatea Şagu sau tot atâtea obiective vizitate sâmbătă de Traian Băsescu în descinderea sa la Arad. Nicăieri în cadrul acestor vizite, şeful statului nu a ratat băile de mulţime, deşi de departe popasul la Pâncota a fost maximum ce se poate obţine la acest capitol.

> *De câte ori dai de două cioburi, se opresc lucrările*
>
> TRAIAN BĂSESCU

Piaţa din Pâncota a fost şi prima descindere a lui Băsescu la Arad. Aici şeful statului nu a făcut nimic altceva decât să traverseze piaţa şi să viziteze o fabrică din vecinătate ca să îşi facă poze cu muncitoarele. Pâncotanii nu au rezistat tentaţiei de a-l vedea de aproape pe primul om al ţării şi de a se fotografia cu acesta, aşa că îmbulzeala a atins cote maxime, spre disperarea SPP-iştilor, care erau la un pas de a scăpa situaţia de sub control.

Aproape două mii de oameni au dorit să intre o dată cu Băsescu în piaţă. Mesele comercianţilor s-au dovedit obstacole uşor de trecut pentru fanii Băsescu, aşa că produsele au căzut pe jos şi au fost călcate de vizitatori. În baia de mulţime, cei disperaţi că nu-l văd pe şeful statului s-au urcat pe mese. Nu au mai ţinut cont de nimic când a venit vorba să dea mâna cu Băsescu, nici măcar de copiii împinşi de părinţi în faţă pentru o poză cu primul om al statului.

Tot afrodisiace?

Acesta nu a scăpat nici măcar de cadouri: lebenite, miere ca la Arăneag (cu efect afrodisiac), roşii, struguri. A urmat baia de mulţime de la Şepreuş şi discursul şefului statului despre anticomunism, baia de mulţime de la Astra Vagoane Călători şi vizita în fabrică, colorată cu discuţii despre criză, baia de mulţime de la inaugurarea noului sediu al CJA şi alte discuţii despre autorităţi locale, criză şi reduceri de personal, iar, apoi, după o altă baie de mulţime la Şagu, finalul cu discursuri dure despre cum e greu să faci ceva rapid şi fără obstacole în România.

În pofida supărării în privinţa modului în care se lucrează în ţară, buna dispoziţie a lui Traian Băsescu nu a putut fi stricată de nimic, nici măcar de întrebările incomode ale ziariştilor (la care a evitat să răspundă). Ba chiar, Băsescu i-a gratulat pe cei din presă cu apelativul "dragi ziarişti"!

DESPRE MIERLE

Şeful statului a mai spus că arheologii ar trebui să dea foarte repede descărcarea arheologică pentru traseele de infrastructură importante. „Dincolo, pe Bucureşti-Ploieşti au stat pentru că au văzut o mierlă cu penele nu ştiu cum. Şi şase luni nu s-a putut înainta pentru că au căutat mierla şi nu mai era mierla. Aici, dai de un ciob, te opreşti. Sigur că nu zice nimeni că nu trebuie respect pentru istorie, dar trebuie să caute domnii arheologi în stânga şi în dreapta traseului autostrăzii şi să dea foarte rapid descărcarea arheologică pentru traseele de infrastructură mari", este de părere preşedintele.

Autostradă cu doi ani mai târziu

În viziunea preşedintelui, autostrada Arad-Timişoara va fi finalizată în 2013 şi nu în 2011 cum prevede contractul. La Şagu, în faţa şantierului autostrăzii, Băsescu a precizat, nervos, că trebuie modificată legislaţia privind siturile arheologice de pe traseele autostrăzilor. "Am rezolvat problema exproprierilor, dar n-am rezolvat problema siturilor arheologice. În Italia, dacă stăteau cu autostrăzile după siturile arheologice, nu ar fi construit nici un kilometru. Dar la noi lucrurile se întâmplă cam aşa: se găseşte ceva pe traseul autostrăzii, se stopează lucrarea. (...) Am ajuns la un exces, la o exagerare, astfel că, de câte ori dai de două cioburi, se opresc lucrările de infrastructură. Ori nu tot ce e sub pământul ăsta merită să blocheze autostrăzile", a precizat Băsescu, care şi-a amintit că sunt cinci proiecte de infrastructură blocate de situri. Problema de pe autostrada Arad-Timişoara, unde există deja 200 de utilaje, care din cauza siturilor ar putea sta, a fost etichetată de Băsescu inadmisibilă.

ARAD ONLINE **www.aradon.ro**
Aici mai multe foto şi video

DURERE? HEMOROIZI?
Promoţie
Tratament fără operaţie!!
10% reducere din costul tratamentului pentru pensionari
(H-410774)

Mai mult de 60% din populaţia activă suferă de diverse afecţiuni anorectale.
De la boala hemoroidală uşoară până la tumorile maligne, aceste afecţiuni creează disconfort pacientului sau chiar îi pun viaţa în pericol.
Stabilirea unui diagnostic precoce şi exact este vitală înainte de începerea oricărui tratament. Clinicile **PROCTOMED** pleacă tocmai de la aceste premize!
Metodele neoperatorii se realizează fără internarea pacientului, acesta putându-şi desfăşura activităţile profesionale zilnice, fără necesitatea unui concediu medical sau a repaosului la pat.
Fără operaţie, cu o suferinţă cât mai mică şi fără stres anestezic, putem trata în clinicile noastre: boala hemoroidală, fisura anală, polipi anali şi alte afecţiuni benigne, obţinând prin metode de tratament neoperatorii, rezultate mai bune decât cele obţinute prin metodele clasice chirurgicale.
Tehnicile abordate reprezintă o alternativă viabilă, modernă, nedureroasă, eficientă, la metodele operatorii clasice.
Tratamentul pe care îl oferim evită disconfortul şi riscurile unei intervenţii chirurgicale eliminând neplăcerile postoperatorii.
Este important de ştiut că boala hemoroidală, netratată sau doar ameliorată cu medicamente, nu se vindecă de la sine, continuând să evolueze spre stadii mai avansate, mult mai dificil de rezolvat.
Vă aşteptăm cu încredere în clinicile noastre!
Nou
ProctoMed clinics
ARAD
Pentru programări sunaţi la:
www.proctomed.ro
0257 - 213 888
Bucureşti Cluj Galaţi Piteşti Ploieşti Bacău Suceava Brăila Focşani

Tramvaie pentru Bucureşti

Arad (A.B.) - Preşedintele României nu s-a oprit din laude la adresa Astra Vagoane Călători Arad. Oficialul s-a arătat încântat că patronii s-au ţinut de promisiunile de acum 10 luni (la ultima vizită a sa aici): nu au dat afară oamenii şi au relansat producţia. Proiectele de criză expuse de Valer Blidar l-au mulţumit peste măsură pe Băsescu. Vagoanele cu platformă pentru persoanele cu handicap, vagonul-ieftin şi viitorul tramvai au fost văzute de şeful statului drept un succes garantat.

"Preţul vagonului ieftin concurează cu preţul de modernizare al unui vagon vechi, ceea ce mă determină să cred că Astra va da lovitura nu numai pe piaţa românească, ci şi pe piaţa externă. (...) De asemenea am văzut o intenţie fermă în ceea ce priveşte producţia vagonului de tramvai şi vă asigur că administraţiile locale vor fi mai bine echipate financiar ca să dea comenzi pentru acest tramvai. Nu cred că producţia unui tramvai de la Arad nu ar fi imediat recepţionată de Primăria Capitalei", a susţinut Băsescu.

La Astra

Traian Băsescu, care a promis că se întoarce aici în 2010, a primit o diplomă şi o medalie de aur din partea conducerii Astra Vagoane Călători, societate din al cărei consiliu de administraţie a făcut parte în 1992.

În vizită printre vagoane (Foto: J.A.)

Schimb de foarfecă

Şeful statului a refuzat să taie panglica luxosului sediu al CJA, nu pentru că nu ar fi fost de acord cu investiţia, ci pentru că a preferat să-i cedeze locul şi foarfeca lui Gheorghe Seculici, cel care a pornit proiectul de la Pădurice.

MASCUS
www.mascus.ro
(H-17715)
Vânzări & cumpărări utilaje şi accesorii
vizitaţi www.mascus.ro
RECLAME

PE SCURT

- **Decont.** Conform celor declarate de consilierul PD-L Ovidiu Moşneag, banii primiţi de la Ministerul Turismului pentru ştrand vor fi folosiţi pentru foraj, pentru aducerea apei termale la suprafaţă, construirea unei pasarele peste Mureş şi intrarea pe ştrand de pe podul Decebal, unde vor fi o parcare lărgită şi un sens giratoriu.

Geoană, visând să fie naşul lui...Băsescu
(Foto : FAN)

Vizită „blitz" la Arad

Arad (S.T.) - În ciuda celor preconizate iniţial, liderul PSD Mircea Geoană a stat foarte puţin în municipiu, neavând răgaz nici măcar pentru o conferinţă de presă. După o întâlnire „blitz", la restaurantul unui hotel, cu activul de partid local, în vederea unei scurte informări de campanie, Geoană a plecat spre Galşa, unde îl aşteptau mirii la a căror cununie a fost invitat. În biserică totul a decurs bine, mai puţin „măgăria" viceprimarului de la Şiria (expresia îi aparţine lui Marius Lazăr), care s-a „proţăpit" în mod ostentativ în faţa soţilor Geoană, arătându-le spatele, fapt care i-a atras admonestări din partea unor doamne din biserică. La nuntă, Geoană s-a distrat împreună cu staff-ul PSD şi cu mirii, a stat de vorbă cu nuntaşii, după care a plecat spre Bucureşti. Geoană i-a cunoscut pe miri în Italia, unde lucrau, el la un hotel, iar ea (cetăţeană a Republicii Moldova), la un centru de înfrumuseţare. Cununia civilă au făcut-o în septembrie anul trecut.

Cuvinte norocoase!

Concursul „Cuvinte norocoase!" continuă. Completaţi toate integramele din perioada 5-20 august a.c. şi trimiteţi-le, împreună cu un (singur) talon de concurs, pe care îl găsiţi alături, pe adresa JURNAL (str. Poetului nr. 1C sau B-dul Revoluţiei nr. 81), până în data de 24 august a.c. Plicurile cu cele 14 integrame completate şi talonul de concurs aferent, completat la toate rubricile, pot fi depuse şi direct la sediul Redacţiei. În urma unei extrageri care va avea loc în data de 27 august a.c., cel mai norocos fidel al integramelor va câştiga un obiect de uz casnic. Extragerea va avea loc în prezenţa unei comisii. La acest concurs nu pot participa angajaţii Inform Media şi nici rudele acestora de gradele I şi II.

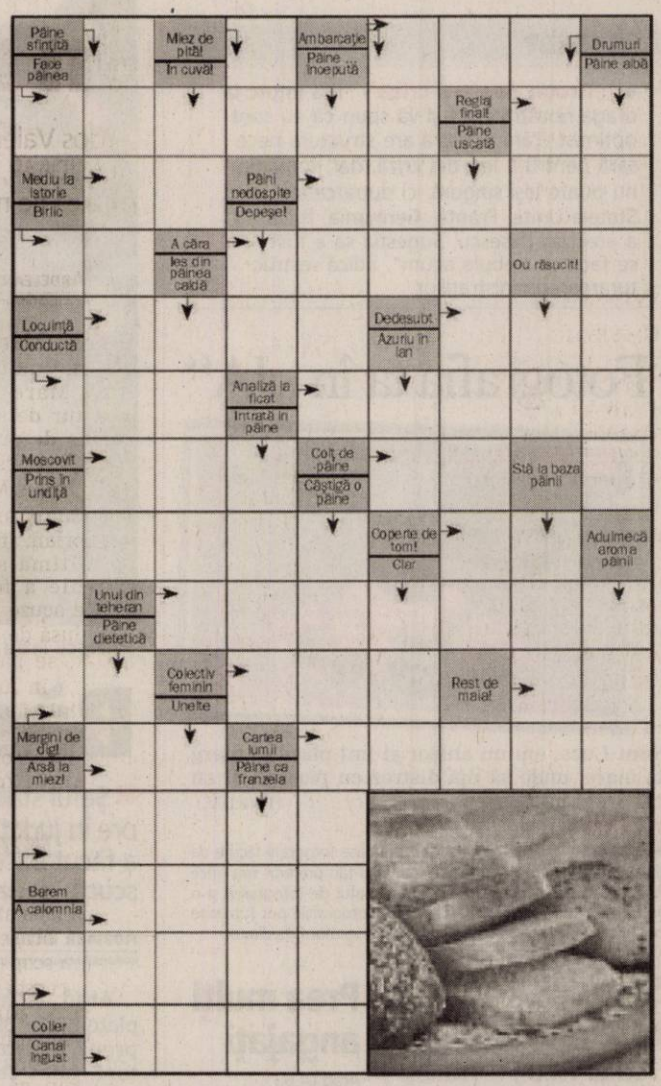

Soluţia integramei din numărul precedent: D - C - R - A - TABACEALA - RARI - CON - MATOLIT - BE - IV - MN - DA - ANIMAT - NORD - EN - FAR - RAZAM - O - CRUDE - I - CEHI - ILIC - RETRO - TA - CUSMA - DT - T - CIRCA - TACT

„Cazul Bota"

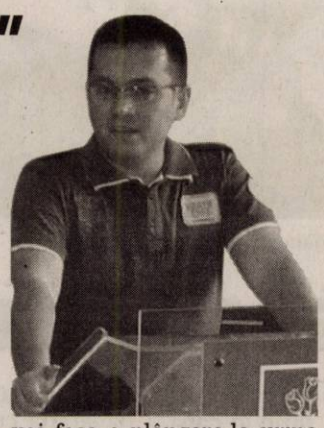

Arad (S.T.) - Preşedintele PSD Arad, Marius Lazăr *(foto)*, a declarat, în cadrul unei conferinţe de presă, că în cursul zilei de vineri, mai mulţi lideri ai organizaţiei locale au fost sunaţi de către o persoană care s-a dat drept secretarul Bota, din conducerea centrală a PSD şi care le-a cerut să trimită de urgenţă la Bucureşti câte cinci sau zece milioane de lei vechi, pentru „decontarea" vizitei lui Geoană la Arad. În urma verificărilor, s-a constatat că numărul de la care s-a sunat este telefonul fix al unei publicaţii arădene. „Am discutat cu persoane din conducerea ziarului, care mi-au confirmat, dar au spus că aşa li s-a cerut de către şefii lor politici. Încă nu am decis dacă voi face o plângere-la urma urmei, este vorba despre substituire de persoană, o faptă extrem de gravă- pentru că nu vreau să le fac rău ziariştilor, asupra cărora s-au făcut presiuni, dar, dacă cei de la PD-L nu încetează cu manevrele de acest gen, voi lua în calcul şi această variantă", a declarat Lazăr.

Nume.....Prenume.....
Adresa.....
Tel.....Localitatea.....
Sunteţi abonat la Jurnalul arădean? DA ☐ NU ☐
JURNAL ARĂDEAN

PROGRAME TV

TVR 1

07:00 **Telejurnal.** Sport
07:30 **Don Juan îndrăgostit.** (serial, Argentina, 2008)
08:35 **Flash – back Mamaia**
08:40 **Garantat 100%.** (r)
10:10 **Reversul medaliei.** (dramă, SUA, 1975)
11.50 **Giuvaierul palatului.** (serial, Coreea, 2003)
13:00 **Club Disney**
13:30 **Curiosul cimpanzeu George.** (SUA 2006)
14:00 **Telejurnal.** Sport Meteo
14:45 **Cerbul de Aur forever**
14:50 **Festivalul George Enescu 2009**
14:55 **Istorii de buzunar**
15:00 **Teleshopping**
15:30 **Kronika.** Emisiune în limba maghiară
17:10 **Giuvaierul palatului.**
18:20 **Don Juan îndrăgostit.** (s)
19:25 **Cerbul de Aur forever**
19:30 **Cerbul de Aur - Avanpremieră**
19:40 **Sport**

20:00 **Telejurnal. Meteo**
21:10 **Fiica lui D'Artagnan.** (aventuri, Germania, SUA, 2004) Episodul 3 Cu: Gerard Depardieu, Michael York.
22:00 **30 Rock.** (serial, SUA, 2006) Episoadele 3, 4
23:00 **SuperFotbal.** UEFA Champions League
23:50 **Prinţesele lumii.** (s) Episodul 24
24:00 **Telejurnal.** Sport Meteo
00:15 **Black Donnellys.** (serial, SUA 2007) Episodul 8 Cu: Michael Stahl-David, Jonathan Tucker, Tom Guiry

Redacţia Jurnal TV nu îşi asumă răspunderea pentru eventualele modificări survenite în programele TV, după închiderea ediţiei.

PRO TV

07:00 **Ştirile Pro Tv.** Ce se întâmplă, doctore? Omul care aduce cartea (r)
10:00 **Incontrolabil.** (r)
12:00 **Tinăr şi neliniştit.** (r)
13:00 **Ştirile Pro Tv**
13:45 **Arestat la domiciliu.**
14:15 **Domnul Deeds: Moştenitor fără voie.** (r)
16:00 **Tinăr şi neliniştit**
17:00 **Ştirile Pro Tv.** Vremea
18:00 **Mesaje de dincolo.,** ep. 14, anul III
19:00 **Ştirile Pro Tv.** Sport Vremea Din mijlocul evenimentelor, reporterii transmit cele mai noi ştiri. Nevoia oamenilor de a fi mereu informaţi a determinat apariţia dinamică a acestui jurnal. De la Ştirile PRO TV nu lipsesc corespondenţele din centrul evenimentelor importante desfăşurate pe glob şi cele mai importante repere ale zilei în curs.

20:30 **Schimb de prizonieri.** (acţiune, SUA, 2006) Regia: John Herzfeld Cu: Laurence Fishburne, Paul Walker, Jason Lewis
22:30 **Ştirile Pro Tv.** Sport Vremea
23:15 **Chuck.,** ep. 2, anul I
00:15 **Schimb de prizonieri.** (r)
02:10 **Omul care aduce cartea.** (r)
02:15 **Ştirile Pro Tv.** (r)
03:15 **Happy Hour.** (r) O oră de veselie cu muzică live, dans, poveşti de viaţă deosebite, interviuri cu cele mai mediatizate vedete ale momentului, informaţii în premieră, dar şi întâmplări impresionante care se vor petrece chiar în studio, sub ochii telespectatorilor.

ANTENA 1

06.00 **Observator cu Mihaela Calin si Vlad Ionescu**
09.00 **În gura presei cu Mircea Badea (sezon nou)**
10.20 **Fast Food (s)**
11.00 **Bărbaţi în izmene (r)**
13.00 **Observator cu Simona Gherghe**
14.00 **Carmelita (s)**
16.00 **Observator**
17.00 **Ape tulburi.** (poliţist, SUA 1975) Regia: Ben Gazzara Cu: Peter Falk, Robert Vaughn, Jane Greer, Dean Stockwell.
19.00 **Observator.** cu Alessandra Stoicescu şi Lucian Mândruţă Sport Meteo Observatorul de la 19, prezentat de către Alessandra Stoicescu şi Lucian Mândruţă în timpul săptămânii şi de Gabriela Vrânceanu-Firea, în weekend, le oferă telespectatorilor ştiri de televiziune de diverse subiecte, locaţii, imagini sau sunet.

20.30 **Răzbunându-l pe Angelo.** (acţiune, SUA/ Italia 2002) Regia: Martyn Burke Cu: Sylvester Stallone, Madeline Stowe, Anthony Quinn.
22.30 **Observator.** cu Andreea Berecleanu şi Andrei Zaharescu Sport Meteo
23.15 **Impact total.** (acţiune, SUA 1997)
01.15 **Răzbunându-l pe Angelo.** (r)
03.00 **Carmelita.** (r) În oraşelul pitoresc în care locuieşte baronul ţigan Baro Zaretsky soseşte vechiul său prieten, Bejbut Astakhov, alături de şatra sa. Cu mulţi ani în urmă, cei doi buni prieteni au hotărât să-şi căsătorească fiii atunci când vor împlini vârsta potrivită.

HBO

06:00 **Numărul 2.** Comedie, Noua Zeelandă, 2006. Regia: Toa Fraser. Cu: Rene Naufahu
07:35 **În rând cu lumea.** Comedie, Franţa, 2008. Regia: Vincent Garenq. Cu: Lambert Wilson, Pascal Elbé
09:05 **Regăsirea.** Dramă, SUA, 2005. Regia: Matthew Marconi.
10:55 **Permis de căsătorie.** Comedie, SUA, 2007. Regia: Ken Kwapis.
12:30 **Nunţi, muzici şi casete video.** Documentar, România, 2008. Regia: Tudor Giurgiu
13:30 **Abisul.** Acţiune, SUA, 1989. Regia: James Cameron.
15:50 **Comoara naţională 2: Cartea secretelor.** Acţiune, SUA, 2007. Regia: Jon Turteltaub.
17:55 **Flicka.** Dramă, SUA, 2006. Regia: Michael Mayer.
19:30 **Pe platourile de filmare**

20:00 **Tăntălăi în sălbăticie.** Comedie, SUA, 2008. Regia: Fred Wolf. Cu: Steve Zahn, Allen Covert, Jonah Hill, Kevin Heffernan, Ashley Scott
21:25 **Doi trubaduri la New York II.** Ep. 9: Jaful. Comedie, SUA, 2009
21:55 **Little Britain.** USA Ep. 6. Comedie, SUA, 2008
22:25 **Scrisori din Iwo Jima.** Dramă, SUA, 2006. Regia: Clint Eastwood. Cu: Ken Watanabe, Kazunari Ninomya.
00:45 **Motelul groazei.** Horror, SUA, 2007. Regia: Nimrod Antal. Cu: Kate Beckinsale, Luke Wilson, Frank Whaley, Ethan Embry, Scott Anderson
02:10 **Pescuit sportiv.** Dramă, România, 2007.

TVR 2

07:00 Ferma (r) 08:10 Muzică şi muzichie (r) 09:35 Atlas (r) 10:00 Oraşele lumii (doc.) 10:30 Telejurnal Ştiri Sport 11:00 Atenţie... copii 11:30 Miracole 12:30 Telejurnal 12:45 Dovadă de iubire (s) 13:45 Poate nu ştiai 14:30 e Forum 15:00 Împreună în Europa - Primul pas. Emisiune pentru romi 16:00 Carabinieri (s) 17:00 Miracole 18:00 Jurnalul Euronews pentru România 18:30 Oraşele lumii 19:00 Capri (s) 20:10 Tombola câştigătorilor 22:00 Ora de ştiri 23:10 Replay

AXN

09:00 Stăpânul fiarelor III 10:00 Poliţia portuară IV 11:00 Schimbul trei III 12:00 Spitalul All Saints VII Dramă, SUA, 2004. 13:00 Reţeaua terorii I 14:00 Stargate SG-1 IV 16:00 The Amazing Race IX 16:55 Zoom 17:00 Stăpânul fiarelor III 18:00 Spitalul All Saints VII 19:00 Stargate SG-1 IV 20:55 Zoom 21:00 Reţeaua terorii I 22:00 Detectivii din Queensland I 23:00 Minţi criminale IV 00:00 David Letterman Show 01:00 Operaţiunea de salvare III

CINEMAX

07:00 O poveste americană 08:30 Ceva nou Comedie, SUA, 2006. Cu: Sanaa Lathan, Simon Baker, Mike Epps, Donald Faison, Blair Underwood 10:10 Cafeneaua vedetelor - 10:35 De azi pe mâine Comedie, Franţa, 2006. 12:05 Momente veşnice 14:15 Întâlnire cu Joe Black 17:10 Ceva nou 18:50 La asfinţit 21:00 Înotând spre Cambodgia 22:25 Copiii tatălui 00:20 Rebelul 02:05 Gabriel 03:55 Adevărul de pe câmpul de luptă 05:15 Animalul

PRIMA TV

09:15 Dragoste în stil indian - telenovelă, India (r) 09:45 Super recorduri 10:30 Nimeni nu-i perfect 11:00 Walker, poliţist texan (s) (r) 12:00 Teleshopping 12:30 Jack şi vrejul de fasole 13:00 Albă ca zăpada 13:30 Camera de râs popcorn 14:30 Dragoste în stil indian 15:00 Focus 15:30 Walker, poliţist texan - (s) 16:30 SMURD – Misiune Posibilă 17:00 Şantier în lucru 18:00 Focus 18 19:30 Cireaşa de pe tort 20:30 Vacanţă în Europa 22:30 Trăsniţi din NATO 23:00 Mondenii Show

PRO CINEMA

08:30 Nuntă cu cântec (r) 10:15 Teleshopping 10:30 Batman (ultimul episod) 11:00 Captain Planet (s) 13:45 Lumea Pro Cinema (r) 14:15 Teleshopping 14:45 Paza de coastă (s)(r) 15:45 Cine este şeful? (s) 16:45 Crimele din Midsomer: Veşti rele 18:30 Dădaca 19:00 Soţul şi soţia, (ultimul episod) 20:00 Cititorii de oase (s) 21:00 Anturaj (sezonul III) 22:00 New York-ul sub teroare 23:45 Calendarul sexy (erotic) 01:00 New York-ul sub teroare (r)

ANTENA 2

09:10 NECONVENŢIONAL (r) 10:20 Teleshopping 11:00 Rebecca (r) 12:30 Confidenţial (r) 14:30 Teleshopping 15:00 Trăieşte Sănătos (emisiune prezentata de Simona Balanescu) 16:30 Teleshopping 16:45 Adevar sau baliverne cu Irina Cordoneanu 17.45 Teleshopping 18:00 Celebri sau nu la Mihaela Tatu 19:00 Odraslele Hollywood-ului (Sons of Hollywood, serial) 19:30 Stele sub lupă (cu Ilinca Vandici) 21:30 Agentul VIP 23:00 Dincolo de aparenţe

ACASĂ

09:45 Teleshopping 10:00 Celebritate (s) 11:30 Ingredientele dragostei (r) 13:15 Teleshopping 13:30 Călătorie culinară 14:00 Teleshopping 14:15 Văduva Blanco (s) 15:30 Valeria (s) 16:25 Vremea de Acasă 16:30 Valeria (s) 17:30 Poveştiri adevărate 18:30 Focul iubirii (s) 19:30 Dona Barbara (s) 20:30 Fără sâni nu există Paradis (s) 22:00 Poveştiri de noapte - emisiune prezentată de Cabral şi Mircea Solcanu (divertisment) 23:00 Clona (s) 00:00 Poveştiri adevărate ® Vremea de ACASĂ

B1

09:30 Teleshopping 10:00 Documentar: Albert Einstein 11:20 Documentar: Ciprian Porumbescu, cealaltă iubire a mea 12:00 ŞTIRI cu Ioana Reit 12:30 Teleshopping 13:05 Calea Europeană cu Dan Cărbunaru 14:00 EVENIMENTELE ZILEI moderator Alina Stancu 18:00 6! VINE PRESA cu Livia Dilă şi Mbela Nzuzi 20:00 NAŞUL realizator Radu Moraru - Best of 00:00 INTERZIS cu Laura Andreşan 00:30 Calea Europeană (r) 01:30 6! Vine Presa (r)

HALLMARK

10:00 AMY 5. 11:00 TOUCHED BY AN ANGEL III 14:00 FIICELE LUI MCLEOD V. 15:00 O VIAŢĂ SALVATĂ. 17:00 AMY 5 18:00 CRIMELE DIN MIDSOMER X. 20:00 LEGE ŞI ORDINE 21:00 FAMILIA MULVANEY 23:00 SERIE ÎN PREMIERĂ 2 00:00 REGINA FECIOARĂ. De la prinţesa adolescentă la regina desăvârşită, Anne-Marie Duff joacă rolul Elizabeth I în această adaptare fantastică despre domnia care a transformat Anglia într-o mare putere a lumii.

TVR CULTURAL

09:40 Zodiac (r) 10:00 Eu şi mama (s) 11:00 Zazie 12:50 Istoria literaturii române (r) 13:00 Istoria Europei în documente şi sigilii(R) 13:30 Antologia TVR Cultural 14:30 Figuri europene (doc.) 15:00 Parol (r) 15:05 Concertele TVR Cultural (r) 16:20 Momentart 16:30 Garantat 100% 17:50 În alb şi negru 19:00 Jurnalul cultural 19:55 FESTIVALUL George Enescu 20:00 Concertele TVR Cultural 21:00 Muzici dintr-o expoziţie (r) 22:00 Irak, agonia unei naţiuni 23:00 Jurnalul cultural

M1

6:50 Răsărit de soare 10:00 Pentru copii 10:50 Film serial: Vecini (Ungaria) 12:00 Piaţa centrală 12:45 Diversitatea religiilor 13:01 Ştiri, sport 13:15 Serial: Familia SRL 14:15 Magazinul rromilor 17:10 Serial: Oraşelul nostru 18:30 Ştiri 18:45 Serial: Miracole 19:45 Serial: Momentele vieţii 20:30 Ştiri, sport 21:10 Sitcom 22:10 Serial: În linia de foc (Ungaria) 23:10 Luni seara

Nu ne asumăm răspunderea pentru modificările survenite în programă.

DISCOVERY

11:00 Miami Ink 12:00 În viteza a cincea 13:00 Cum se fabrică? 14:00 Vânătorii de mituri. 15:00 Proiecte de vis 16:00 L.A. Ink – Arta tatuajelor 17:00 Echipa de revizie 18:00 În viteza a cincea 19:00 Cum de fabrică? 20:00 Tehnici esenţiale de supravieţuire 21:00 Constructorii din LA 22:00 Tehnici esenţiale de supravieţuire 23:00 Accidente şocante 00:00 Megaconstructori 01:00 Dosarele FBI Seria prezintă o nouă rundă de investigaţii ale laboratorului criminalistic al FBI-ului.

PE SCURT

- **Expoziţie.** Foto Club Arad, Complexul Muzeal Arad şi Casa de Cultură a Municipiului Arad vă invită miercuri, 26 august, ora 17, la sala Clio , la vernisarea unei expoziţii de fotografie prezentată de patru autori din Oroshaza Ungaria.

Investiţii

Chisindia (S.T.) - În comuna Chisindia *(foto)* se derulează lucrările de reabilitare a Căminului Cultural, valoarea investiţiei fiind de 475.000 lei. Deasemenea, au început lucrările de modernizare-asfaltare a unei străzi principale, pe distanţa de 1,5 KM, costul fiind de 908.200 lei. În stadiu de studiu de fezabilitate este proiectu privind aducţiunea de apă în comună, pe distanţa de 6 Km.

Incendiu la Fiscut

Fiscut (A.G.) - Pompierii arădeni au fost chemaţi să intervină la Fiscut, unde o căpiţă de fân a luat foc. Căpiţa era în curtea unei case, astfel că pericolul ca incendiul să se propage a fost destul de mare. Pe lângă pompierii din cadrul Inspectoratului pentru Situaţii de Urgenţă Arad, au fost chemaţi să intervină şi voluntarii din Şagu. Intervenţia a durat de la 23:10 până la ora 1. Se pare că focul ar fi pornit după ce proprietarul casei a ars mai multe gunoaie, iar o scânteie ar fi aprins căpiţa.

Acuze de fraudă

Arad (S.T.) - Secretarul executiv al PSD Arad, Marian Melinte, a declarat, ieri că la Sintea Mare era în desfăşurare „cea mai mare fraudă electorală la care am asistat vreodată de când sunt în politică".

Mai exact, a spus Melinte, în cursul săptămânii au fost schimbaţi de către PD-L preşedinţii secţiilor de votare, fără niciun motiv. Mai mult, cei care i-au înlocuit nu erau pe lista de rezerve, ci aduşi dinafară.

„La Sintea, preşedinte a fost pusă verişoara candidatului PD-L, angajată ca jurist la Primăria Arad", zice Melinte, care a mai semnalat şi faptul că au fost depuse circa 400 de solicitări pentru urna mobilă.

„Un sfert din populaţia localităţii ar fi solicitat urna mobilă ! Vom face sesizare, pentru că, indiferent de rezultatul alegerilor, este inadmisibil ce s-a întâmplat la Sintea, unde oamenii au ajuns în pragul unei revolte", a mai spus Melinte.

Un nou primar la Sintea Mare

■ **Erdos Valentin, candidatul UDMR, e noul primar ales de majoritatea localnicilor comunei.**

MONICA ARDELEAN
monica.ardelean@informmedia.ro

Sintea Mare - Fierbere mare în comuna arădeană Sintea Mare în cel de al doilea tur de scrutin pentru alegerile de primar. Au mai rămas în cursă candidatul UDMR, Erdos Valentin, fostul viceprimar, şi cel al PD-L, Ban Ciprian, fiul fostului primar. Ultima săptămână de campanie a fost, din nou, plină de acuze la adresa campaniei dusă de candidatul PD-L, aflat, se pare, singur cu partidul, în lupta cu contracandidatul său, sprijinit făţiş de toate celelalte partide politice ai căror candidaţi nu au trecut în turul doi. Diferenţele de ordin etnic, un candidat maghiar şi unul român, nu au contat aproape deloc. Se pare că sintenii au avut cu totul alte criterii când au decis cui vor acorda votul.

Bătălia politică

În plan politic, luptele au fost mult mai acute, declaraţiile reprezentanţilor municipali ai partidelor, suspiciunile privind corectitudinea primului tur de scrutin au lăsat impresia că metodele folosite nu au fost din cele mai ortodoxe, deşi preotul ortodox şi-a dus contribuţia din plin, după spusele localnicilor din Sintea, la campania lui Ciprian Ban. Cert este că au fost schimbaţi doi preşedinţi de secţii de votare, cel din Sintea şi cel din Ţipari, acuzat de „un comportament prea familiar cu alegătorii".

Sintenii au decis (Foto: M.A.)

Ei fost înlocuiţi de „doi jurişti neutri din punct de vedere politic, preşedinţii aflaţi pe listele de rezervă în cele două secţii, s-au retras unul din motive obiective, celălalt din motive personale" a precizat Alina Dudaş, preşedintele de circumscripţie.

Mobilizare exemplară

Peste 70% din alegători comunei au fost ieri la vot iar reprezentantul UDMR, Erdos Valentin, a câştigat zdrobitor în detrimentul candidatului PD-L, Ban Ciprian.

Sintenii au sărbătorit până târziu în noapte.

JURNAL ÎNTREABĂ: *„Cum comentaţi vizita de opt ore a lui Băsescu la Arad?"*

„Ca şi orice preşedinte înaintea alegerilor, vizitează oraşele ţării, evident în scop electoral. Doar în această perioadă află care sunt problemele oraşului," consideră **Cristina Stănuş.** Unii spun că nu era necesar ca preşedintele să ne viziteze judeţul. „În general înaintea campaniei, se merge în judeţele ţării pentru a şti ce probleme are fiecare judeţ. Băsescu nu trebuia să vină, deoarece finul lui, primarul Aradului, Falcă, îl ţine la curent cu tot ce are nevoie Aradul," punctează **Bianca Bârzan.** Alţii spun că Traian Băsescu nu este interesat de problemele cetăţeniilor. „A venit degeaba, pentru că nu-l interesează nimic ce ţine de bunul mers al României," menţionează **Eugenia Lingurar.** Şi alţii sunt de aceeaşi părere. „Singurul motiv pentru care a venit în judeţul Arad este pentru a-şi face campanie, dacă-l interesau problemele noastre, venea după ce a fost ales," susţine **Romeo Kanlaş.** Unele voci spun că a venit pentru a inaugura noul sediu CJA. „A venit pentru a inaugura noul sediu al CJA, dar dacă tot a venit până la Arad putea să viziteze şi o casă de copii sau un azil de bătrâni," precizează **Iosif Feraru.** Majoritatea sunt de părere că a venit să-şi facă campanie. „Probabil a venit să vadă cum sunt drumurile în Arad, dar mai mult a venit să vadă ce şanse va avea la alegerile din toamnă," spune **Ciprian Lucian Gruia.**

Cristina Stănuş: A venit cam târziu dar, mai bine decât niciodată.

Bianca Bârzan: Falcă îl ţine la curent cu tot ce are nevoie Aradul.

Eugenia Lingurar: Nu-l interesează nimic ce ţine de bunul mers al României.

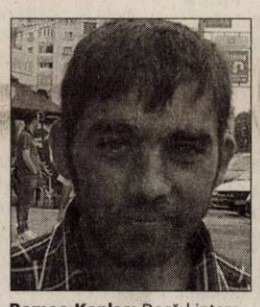

Romeo Kanlaş: Dacă-l interesau problemele noastre, venea după ce a fost ales.

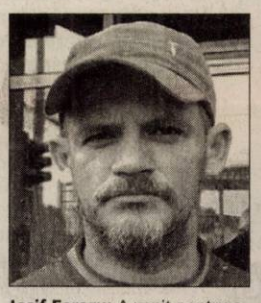

Iosif Feraru: A venit pentru a inaugura noul sediu al Consiliului Judeţean.

Ciprian Lucian Gruia: A venit să vadă cum sunt drumurile în Arad.

Festivalul cătlanelor

■ **Zilele Aradului s-au sfârşit cu tocăniţe, papricaş şi alte oferte culinare de excepţie**

Arad (M.A.) - Record culinar la Arad, unde zilele oraşului s-au încheiat cu un mare festival. Autorităţile locale au organizat la ştrandul din Arad, Festivalul Cătlanelor, la care au participat mii de oameni şi s-au făcut mii de porţii de mâncare, din peste 1 tonă de carne. Ploaia care ameninţa să cadă nu i-a oprit pe arădeni să fie prezenţi la locul cu pricina. Ba chiar unii au stat zeci de minute la rând, pentru a se asigura că sunt primii care se înfruptă din multele feluri de tocăniţe la ceaun.

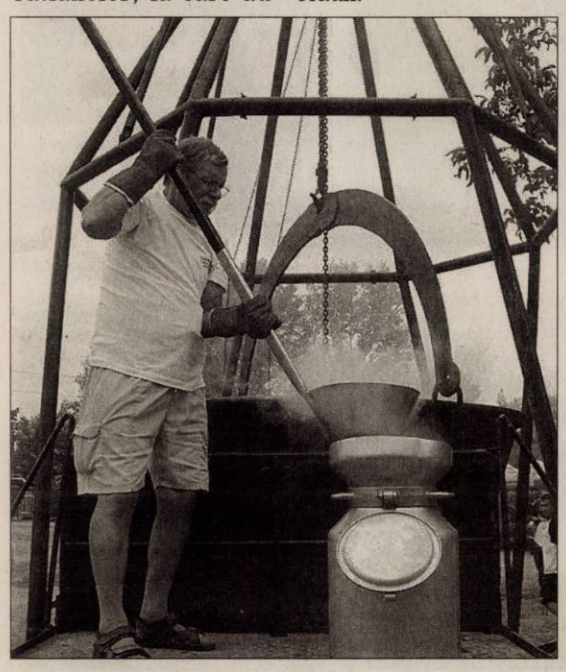

El e cătlanul - vedetă şi stăpânul lui (Foto:V.Z.)

Aproape 25 de echipe de bucătari s-au întrecut să pregătească tocăniţă, gulaş sau papricaş, toate după reţete proprii. Alături de concurenţii arădeni, au fost şi bucătari din Ungaria. Vedeta festivalului a fost un ceaun imens... de 3.500 de litri, adus special din Ungaria pentru festivalul arădenilor. Cele 7.000-8.000 de porţii din cel mai mare ceaun au fiert peste 6 ore în şir. Renumiţii bucătarii unguri s-au îngrijit ca din cătlan să nu lipsească niciun ingredient care dă savoare tocăniţei gătită după reţete vechi de sute de ani. Iar pentru asta au folosit peste 450 de kg de carne. Şi asta nu a fost tot. Ceilalţi bucătari au folosit în total alte 600 de kg de carne.

Oamenii nu au mai ştiut din ce să aleagă. Totul arăta foarte apetisant şi era foarte gustos.

O porţie a costat 3 lei, exact ca anul trecut, iar ingredientele au fost aduse din sponsorizări. O parte din banii strânşi vor merge în scopuri caritabile.

ARAD ON LINE **www.aradon.ro**
Aici mai multe foto şi video

Noul Polo a ajuns la Arad!

Quark Motors, reprezentanţa oficială a brandului Volkswagen la Arad, a lansat în oraşul nostru noul model Polo, evenimentul având loc la Clubul Riviera.

Noul Polo pune bazele unei noi clase, aşa cum, de altfel, brandul Volkswagen o face la fiecare lansare, indiferent de model.

Prin noul design şi standarde de calitate foarte ridicate, noul Polo reprezintă alegerea perfectă pentru cei care vor să evite orice risipă şi, din punct de vedere optic, o încântare pentru toţi cei pasionaţi de estetică. Designul aduce, cum este normal, unele modificări comparativ cu mai vechiul Polo. Caroseria îşi arată forţa, farurile sunt dispuse uşor transversal, îmbinate cu banda lată formată de lamelele de culoare neagră pentru protecţia radiatorului, dar se pot observa şi liniile atletice ale portierelor.

Foarte atent la detalii, producătorul german este cel puţin la fel de atent şi în ceea ce priveşte fiabilitatea, o caracteristică de serie. Modelul este disponibil deocamdată în şase motorizări, de la 1,2 MPI cu 60 de cai putere, până la 1,6 TDI şi 105 CP. Producătorul spune că noul Polo atinge nivelul clasei superioare la siguranţă. Airbag-urile asigură protecţia pentru şofer şi pasager, dar ele sunt amplasate astfel încât să protejeze şi capul sau toracele acestora. Interiorul este mai ergonomic şi superior calitativ, iar motoarele TDI sunt mai economice cu 15% şi cele TSI cu până la 20%!

În concluzie, noul Polo este, dincolo de toate, o excepţie.

(H-286705)

RECLAMĂ

Micii dansatori din Apateu (Foto: L.F.)

Cu orchestra în frunte la parada portului popular (Foto: L.F.)

Sub semnul folclorului

Publicul a căutat mai mult umbra (Foto: L.F.)

Bun Maria din Şicula, de zeci de ani în război (Foto: L.F.)

Emoţii pentru micuţii artişti (Foto: L.F.)

Peste 650 de artişti, în zeci de formaţii, au participat la concursul judeţean „Autentic-Fest"

Moneasa (V.F.) - Timp de trei zile, staţiunea Moneasa a stat sub semnul artei populare autentice. Vineri, peste 650 de artişti amatori au participat la finala primei ediţii a concursului judeţean de folclor „Autentic-Fest". Câştigători ai etapei preliminare, desfăşurate pe zone etnografice - Valea Mureşului, Valea Crişului-Ţara Zărandului, Podgoria-Câmpia Aradului, în zeci de formaţii de dansatori ori ansambluri de cântece şi dansuri, ei şi-au făcut prezentarea într-o impresionantă paradă a portului popular desfăşurată, înainte de amiază, pe aleea principală a staţiunii. Apoi, la Grădina de Vară - renovată recent prin grija C.J.A.: gard împrejmuitor nou, bănci reparate, mărirea spaţiului scenei - a avut loc întrecerea propriu-zisă, care a durat până spre seară, când juriul - al cărui preşedinte a fost Adrian Tolea, vicepreşedintele C.J.A. - a prezentat câştigătorii. Premiile, în valoare de peste 30.000 de lei, au fost acordate astfel:

• La Secţiunea copii, trofeul „Autentic-Fest Jr." a fost cucerit de formaţia de dansatori a Palatului Copiilor Arad, instructor Vasile Peri. Locul I l-a ocupat formaţia de dansatori „Junii Seleuşului", pe locul II s-a clasat formaţia de dansatori a Clubului Copiilor Lipova. Pe locul II, la egalitate de puncte, au fost formaţiile de dansatori „Lioara" din Buteni şi „Armonia Mureşană" din Sâmbăteni. Premiul special al juriului a fost acordat formaţiilor de dansatori „Garofiţa" din Şimand şi „Zărandul" din Târnova. Menţiuni au primit micii dansatori din formaţiile „Bujorul" Conop, „Şiriana Jr." Şiria şi „Măruntica" a Şcolii Generale nr. 18 din Arad.

> *«Autentic-Fest» a fost un concurs în premieră care a cernut valorile autentice de care dispune judeţul Arad în acest moment*
>
> ANA-MARIA DUMITREAN

• La Secţiunea seniori, trofeul „Autentic-Fest" a fost acordat Ansamblul de cântece şi dansuri „Doina Mureşului" Arad, instructor Viorel Nistor. Concursul seniorilor s-a desfăşurat pe două categorii: • La „Ansambluri de cântece şi dansuri", pe locul I s-a clasat „Busuiocul" din Sântana, pe locul II - „Podgorenii" Păuliş, iar pe locul III, la egalitate, au fost „Păstrătorii tradiţiei" Pecica şi „Spicul" din Olari. Premiul special al juriului i-a revenit ansamblului „Floarea dorului" din Conop. • La categoria „Formaţii de dansatori", locul I l-au ocupat „Rapsodia Mureşană" Arad şi „Junii Socodorului" din Socodor, locul II a fost acordat formaţiilor „Florile Mureşului" şi „Şiriana" Şiria", pe locul III s-au clasat „Cununa Nadăşului" din Nadăş şi formaţia Şcolii „Gheorghe Popovici" din Apateu. Premiul special al juriului l-a obţinut formaţia de dansuri a Consiliului Local Lipova. Sâmbătă a fost rândul meşterilor să-şi arate măiestria artistică. Olari din Târnăviţa, Obârşa şi Horezu, împletitori de nuiele din Ineu, pălărier din Pâncota, ţesătoare din Şicula, Ineu, Vladimirescu ori alţii pricepuţi în prelucrarea lemnului, cusături artistice, icoane, geme, şi-au etalat produsele, pe aleea din faţa Hotelului Parc, la „Târgul meşterilor populari". Aseară, la Grădina de Vară a staţiunii s-a încheiat şi cea de-a 40-a ediţie a „Festivalului cântecului popular din Ţara Zărandului". Dar asupra acestei ediţii jubiliare a cunoscutului concurs al tinerilor interpreţi de muzică populară de la Moneasa, vom reveni în ziarul nostru de mâine.

ARAD ONLINE **www.aradon.ro**
Aici mai multe foto

În vârtejul jocului (Foto: L.F.)

Pâncotanul Petru Crişan, singurul pălărier din judeţ (Foto: L.F.)

Zi-mi „bade" cu fluiera (Foto: L.F.)

Pregătiţi pentru un nou dans (Foto: L.F.)

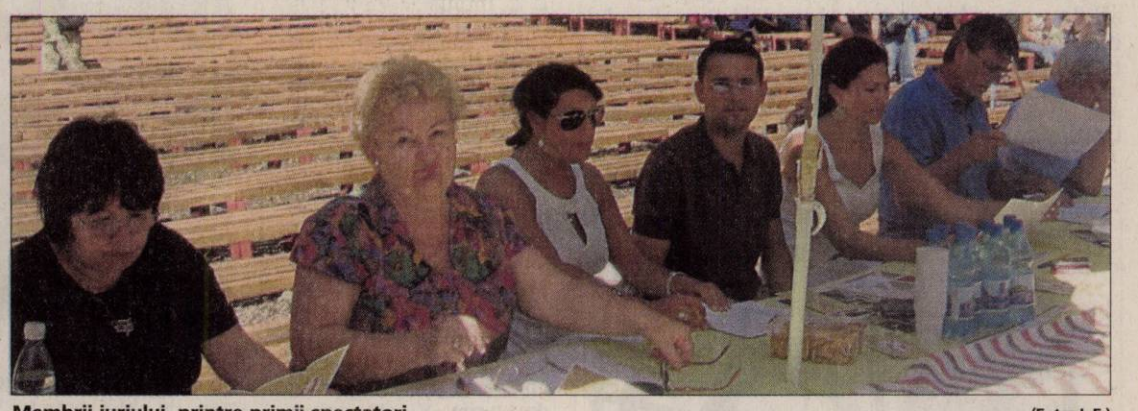

Membrii juriului, printre primii spectatori (Foto: L.F.)

Şi artiştilor le este foame, nu-i aşa? (Foto: L.F.)

O repetiţie nu strică (Foto: L.F.)

Nu au lipsit nici obiceiurile populare (Foto: L.F.)

PE SCURT

• În premieră. Pentagonul a început să furnizeze Comitetului Internaţional al Crucii Roşii numele prizonierilor ţinuţi în secret în două tabere militare din Irak şi Afganistan, o premieră în politica luptei antiterorism a SUA, potrivit New York Times. Această măsură se înscrie în reformarea - iniţiată de administraţia Obama - regulilor de detenţie din lupta antiterorism.

Al-Qaida în stand-by

Washington - La aproape opt ani de la atentatele din 11 septembrie, al-Qaida este în continuare capabilă să lovească Statele Unite şi este hotărâtă să facă acest lucru, a declarat duminică şeful Statului Major interarme, Michael Mullen, relatează AFP. „De asemenea, reţeaua are capacitatea de antrenare, susţinere şi finanţare", a subliniat Mullen pentru NBC. Armata americană acţionează „pentru a se asigura că nu va mai fi comis un atentat pe teritoriul american", a asigurat el.

Medicii vor emigra

Bucureşti - Colegiul Medicilor din România îşi manifestă dezaprobarea faţă de proiectul legii salarizării unice a bugetarilor, conform căruia veniturile medicilor vor fi drastic diminuate, se arată într-un comunicat al instituţiei. CMR susţine că proiectul salarizării unice a fost lipsit de dezbateri, indispensabile chiar în ipoteza asumării răspunderii guvernamentale. „În cazul medicilor există şi o serie de sporuri, iar dacă acestea vor fi reduse la 30%, venitul global va scădea", spune prof. Dr. Vasile Astărăstoae, preşedintele CMR.

Videanu (Foto: EPA)

Noua centrală nucleară

Bucureşti - Amplasamentul final pentru noua centrală nucleară din România va fi cunoscut până la sfârşitul acestui an, a afirmat ieri, la Piteşti, ministrul Economiei, Adriean Videanu, care a precizat că în luarea deciziei vor cântări mult şi aspectele de echilibrare a sistemului energetic naţional. „Urmează ca Agenţia Nucleară să prezinte studiul şi analiza pe locaţiile pe care le-a identificat în momentul de faţă şi, până la sfârşitul anului, să luăm o decizie. În luarea unei decizii nu sunt importante numai aspectele tehnice, sunt şi aspectele strategice, de echilibrare a sistemului energetic naţional", a declarat Adriean Videanu. Sursa: NewsIn

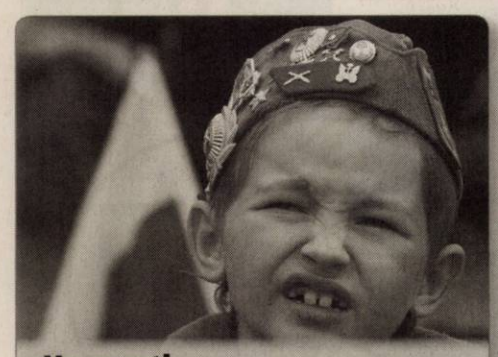

Un puşti, purtând o veche bonetă de pilot, priveşte demonstraţiile aeriene ale spectacolului internaţional aviatic MAKS-2009 de la Zhukovsky, din Rusia. (Foto: EPA)

Peste 200 de plângeri

Kabul - Comisia pentru plângeri electorale a anunţat că a primit 225 de plângeri privitoare la presupuse nereguli comise la alegerile prezidenţiale şi regionale de joi din Afganistan, dintre care unele ar putea afecta rezultatele finale, relatează AFP. Acuzaţiile vizează intimidarea alegătorilor, violenţe şi calitatea dubioasă de cernelurilor folosite pentru marcarea degetului alegătorilor. Unele plângeri conţin acuzaţii multiple şi altele pot fi încă depuse la Comisie, organizaţie independentă.

„35 de plângeri vor fi tratate prioritar, cele care ar putea influenţa rezultatul alegerilor", a spus un oficial. Primele rezultate sunt aşteptate zilele următoare. Sursa: NewsInn

În România este mai ieftin

■ MApN nu mai are bani pentru pregătirea externă a militarilor români.

Bucureşti - Ministerul Apărării nu mai are bani pentru pregătirea, în afara ţării, a militarilor români care urmează să lupte în Afganistan, exerciţii pe care ar fi trebuit să le desfăşoare împreună cu militarii americani şi i-a invitat pe aceştia să se antreneze împreună în România, pentru că este mai ieftin.

„Activităţile planificate a se desfăşura în comun cu partenerul american au fost revizuite ca urmare a constrângerilor bugetare. Revizuirea planificării a condus la anularea participării militarilor români la unele activităţi în afara teritoriului naţional", a comunicat MApN, la solicitarea Agenţiei NewsIn.

Exerciţii anulate

Conform unor surse din MApN, militarii români care urmau să fie trimişi în teatrele de operaţii externe beneficiau de o perioadă de pregătire comună cu militarii americani în Germania. De asemenea, MApN informează că lipsa fondurilor a condus şi la anularea unor exerciţii de pregătire comună împreună cu americanii, planificate de Forţele Navale să se desfăşoare în 2009.

Exerciţiile de pregătire comună cu americanii se desfăşoară în baza acordului dintre România şi Statele Unite ale Americii privind activităţile forţelor Statelor Unite staţionate pe teritoriul României, semnat în anul 2005 şi ratificat de Parlamentul României în anul 2006.

Potrivit unor surse din MApN, parteneriatul româno-american prevede alocarea sumei de aproximativ 26 de milioane de dolari pentru pregătirea trupelor româneşti în comun cu cele americane. „Din aceşti bani, 80% erau asiguraţi de partenerul american şi 20% de MApN. Problema este că noi nu mai avem bani să ne plătim contribuţia care ne revine", au precizat sursele.

Simulează acasă

Practic, soluţia găsită de minister pentru reducerea costurilor este să-i invite pe americani să se pregătească în România şi să se folosească de tehnica de instrucţie a acestora prin „simulare". De altfel, unul dintre exerciţiile de pregătire comună a militarilor români şi americani se desfăşoară chiar în această perioadă în judeţul Constanţa. La exerciţiul „Joint Task Force - East Rotation 09" participă aproximativ 600 de militari români şi 1200 de militari americani. Sursa: NewsIn

Nu mai sunt fonduri pentru exerciţii în comun (Foto: EPA)

Vor plăti 15% din permisele de poluare

■ CE a publicat lista companiilor aeriene care trebuie să-şi reducă emisiile de CO2 din 2012.

British Airways, una din companiile afectate (Foto: EPA)

Bruxelles - Comisia Europeană a publicat lista companiilor aeriene care vor trebui să-şi reducă emisiile de dioxid de carbon începând din 2012, pentru a putea opera în UE, în cadrul unui sistem de plată intens criticat, potrivit AFP. Emisiile de gaze de seră ale industriei aviatice reprezintă, în prezent, 3% din totalul emisiilor europene de CO2.

UE a impus o nouă lege pentru acest sector, de la 1 ianuarie, în mod unilateral, şi în pofida opoziţiei majorităţii ţărilor membre ale Organizaţiei internaţionale de aviaţie civilă (OACI) şi ale protestelor companiilor din Asociaţia internaţională de transport aerian (IATA).

Astfel, de la 1 ianuarie 2012, toate companiile aeriene, europene sau nu, care operează în UE vor trebui să-şi plafoneze emisiile de CO2 la 97% din nivelul anual de referinţă, calculat de la media anilor 2004-2006. În plus, companiile aeriene vor trebui să plătească 15% din permisele de poluare ţărilor europene, în cadrul unei burse de tranzacţionare, restul fiind gratuit.

Companiile cel mai puternic afectate de decizia Bruxelles-ului ar urma să fie Delta Air Lines, United Airlines, British Airways, Ryanair, Qantas, Continental Airlines, EasyJet, Thai Airways, American Airlines şi Air France-KLM. Numai de la acestea sumele de plătit s-ar ridica la 351,6 milioane euro, la un cost de 14,40 euro pe tona de CO2 emisă. Sursa: NewsIn

FBI, scandalizat de decizia Scoţiei

Washington - Directorul FBI s-a declarat scandalizat de decizia Scoţiei de a-l elibera, din motive medicale, pe Abdelbaset Ali Mohamed Al-Megrahi, libianul condamnat pentru atentatul din Lockerbie, potrivit unei scrisori pentru ministrul scoţian al justiţiei, Kenny MacAskill. „De obicei nu comentez deciziile altor procurori, dar sunt scandalizat de decizia dumneavoastră, apărată cu dezinvoltură sub pretextul compasiunii", a scris Robert Mueller.

„Decizia dumneavoastră de a-l elibera pe Megrahi este inexplicabilă şi face rău justiţiei", adaugă el, reamintind că a fost „ministru adjunct al Justiţiei americane, responsabil pentru anchetarea şi inculparea lui Megrahi în 1991".

„Eliberarea sa recompensează un terorist şi îşi bate joc de durerea familiilor care au pierdut persoane dragi la 21 decembrie 1988" în explozia de la bordul avionului companiei Pan Am, deasupra Lockerbie, atentat soldat cu 270 de morţi, majoritatea americani.

Libianul a fost condamnat în 2001 la închisoare pe viaţă cu posibilitate de eliberare după 27 de ani.

Bărbatul, care suferă de cancer, a fost eliberat din motive medicale şi a revenit în Libia.

Sursa: NewsIn

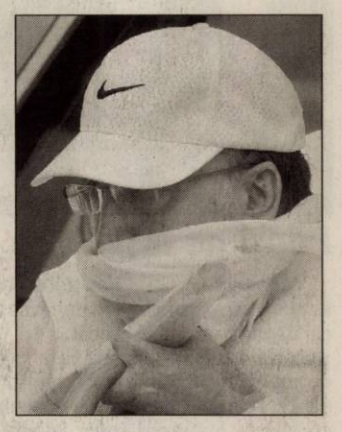

Al-Megrahi (Foto: EPA)

JURNAL ARĂDEAN
MARE Publicitate: 08.00-17.00 Tel: 0257/280904(int.8488)
MICA Publicitate: 08.00-19.00 Tel: 0257/210775
Anunţurile de mica publicitate (pentru a doua zi) se primesc până la ora **16.00** la ambele sedii, cu excepţia anunţurilor de **deces**, care se primesc până la ora 19.00, la sediul din Bd. Revoluţiei 81.

PE SCURT

• **Documente.** Poliţiştii de frontieră de la Turnu au depistat un cetăţean moldovean care încerca să iasă ilegal din România, prezentând acte de identitate false. La controlul specific, oamenii legii au primit un document eliberat de autorităţile bulgare, însă acesta s-a dovedit a fi fals. Leon R., de 27 de ani, din Republica Moldova, a declarat că a cumpărat cartea de identitate din ţara sa natală cu suma de 200 de euro. Va fi cercetat pentru fals privind identitatea şi tentativă de trecere ilegală a frontierei.

Fals la Turnu

Turnu (A.G.) - Poliţiştii de frontieră de la Turnu au descoperit două femei care încercau să iasă din ţară folosindu-se de acte false. Iniţial, acestea au prezentat la control două cărţi de identitate bulgăreşti. La verificare specifică, oamenii legii au descoperit că acestea sunt false. Din declaraţiile persoanelor în cauză şi în urma verificărilor s-a stabilit că femeile sunt din Republica Moldova şi au cumpărat cărţile de identitate cu 300 de euro fiecare. Acum sunt cercetate pentru tentativă de trecere ilegală a frontierei şi fals privind identitatea.

Reţinut la frontieră

Turnu (A.G.) - Poliţiştii l-au depistat şi reţinut la frontieră pe Răducu P., de 34 de ani, care încerca să părăsească ţara. Oamenii legii au descoperit că pe numele bărbatului era emis un mandat de executare a pedepsei cu închisoarea de un an şi patru luni pentru conducere pe drumurile publice fără permis de conducere.

Haos pe DN 69

Arad (A.G.) - Un şofer de TIR aflat sub influenţa băuturilor alcoolice a creat panică pe şoseaua care leagă Aradul de Timişoara. Vanyo Lazanov, cetăţean bulgar, a plecat din Arad cu un transport de ciocolată, iar, pe DN 69, a început să facă slalom printre maşini. Mai mult, a acroşat mai multe autovehicule care circulau regulamentar. Oprit de poliţiştii rutieri, bărbatul a fost supus unui control cu etilotestul. Rezultatul a fost mai mult decât elocvent: 1,33 la mie alcool pur în aerul expirat, ceea ce înseamnă că în sânge valoarea este mult mai mare. Cursa bulgarului s-a soldat cu patru maşini avariate şi două femei rănite, care, însă, nu au fost internate în spital.

Acte cu 1.000 de euro

Nădlac (A.G.) - La punctul de trecere al frontierei din Nădlac s-au prezentat, pe sensul de ieşire din ţară, patru persoane. La controlul vamal, aceştia le-au oferit poliţiştilor de frontieră acte de identitate eliberate de autorităţile bulgare. În urma controalelor efectuate cu aparatura din dotare, oamenii legii au descoperit că documentele prezentate sunt false. În urma verificărilor s-a stabilit că cele patru persoane care încercau să părăsească România au vârste cuprinse între 21 şi 57 de ani şi sunt din Turcia. Aceştia au spus că au cumpărat cărţile de identitate false din Bulgaria cu 1.000 de euro fiecare. Călătoria le-a fost întreruptă şi pe numele lor au fost întocmite dosare penale pentru fals privind identitatea şi tentativă de trecere ilegală a frontierei.

Prinşi pe fâşie

Vărşand (A.G.) - Poliţiştii de frontieră au depistat trei turci care încercau să părăsească ilegal România, trecând pe jos graniţa. Aceştia au fost reţinuţi la aproximativ 500 de metri interior faţă de teritoriul Ungariei, într-un lan de floarea-soarelui. Cei trei, cu vârste cuprinse între 20 şi 38 de ani, au declarat că au venit cu un automarfar până în localitatea de graniţă, după care au mers pe jos până când au fost prinşi. Aceştia doreau să ajungă în Occident pentru a munci. Turcilor le-au fost întocmite dosare penale pentru tentativă de trecere ilegală a frontierei de stat.

Consultanţă pe bani mulţi

■ **Primăria plăteşte un consultant pentru a implementa proiecte în valoare de 14 mil. euro.**

SIMONA BUTARU
simona.butaru@informmedia.ro

Arad - Primăria este dispusă să plătească 100.000 de euro unei firme de consultanţă în speranţa de a obţine fonduri nerambursabile de circa 14 milioane de euro. Consultantul va avea sarcina de a întocmi Planul Integrat de Dezvoltare Urbană, de a revizui documentaţii tehnico-economice existente şi de a elabora noi documentaţii tehnico-economice pentru accesarea Programului Operational Regional 2007-2013 Axa Prioritară 1.

14,09 milioane euro

„Având în vedere lansarea depunerilor de cereri de finanţare în cadrul POR 2007-2013, Axa prioritară 1 <<Sprijinirea dezvoltării durabile a oraşelor-poli urbani de creştere>>, domeniul major de intervenţie 1.1 Planuri integrate de dezvoltare Subdomeniul Poli de dezvoltare urbană, Primăria Municipiului Arad doreşte implementarea unor proiecte individuale care au ca scop reabilitarea infrastructurii urbane şi îmbunătăţirea serviciilor urbane, inclusiv transportul urban, precum şi reabilitarea infrastructurii sociale, proiecte care vor rezulta şi care sunt componente ale Planului Integrat de Dezvoltare Urbană al Municipiului Arad. Valoarea portofoliului de proiecte pe care Primăria Municipiului Arad doreşte să-l implementeze este de aproximativ 14,09 milioane euro", menţionează specialiştii Primăriei în documentaţia de susţinere a acestei acţiuni.

Plătim bani şi pentru reabilitarea infrastructurii pasajului Grădişte, proaspăt asfaltat (Foto: A.M.)

TINTA CONSULTANTULUI

Consultantul va trebui să elaboreze Studii de Fezabilitate, inclusiv documentaţii necesare pentru obţinerea avizelor, acordurilor, autorizaţiei de construire, pentru trei proiecte: „Reabilitare infrastructură rutieră Zona Industrială Est – Micălaca", „Extindere Centru de zi pentru vârstnici – Micălaca" şi „Reabilitare şi extindere Complex de educaţie interculturală pentru copii şi tineret - Curcubeu". Totodată, va avea sarcina de a revizui cinci proiecte mai vechi: „ Reabilitare pasaj rutier Micălaca", „Reabilitare pasaj rutier Grădişte", „ Amenajare treceri la nivel cu liniile de tramvai", „ Restaurare şi reamplasare monument Sf. Treime din piatră, Calea Timişorii" şi „ Reamenajare zonă de agrement Pădurice".

Proiecte vechi şi noi

Planul Integrat de Dezvoltare Urbană va urma să conţină proiectele individuale reprezentate grafic într-o hartă (poster plan la nivel de oraş).

Printre proiectele care sunt de cel mai mare interes pentru municipalitate se regăsesc şi proiecte noi, care nu beneficiază încă de documentaţie, respectiv, şi proiecte vechi, în cazul cărora vor trebui revizuite studiile de fezabilitate.

Invazie de Zilele Aradului

Arad (A.B.) - Peste 20.000 de oameni (potrivit estimărilor făcute de jandarmi) au ales să-şi petreacă sâmbătă seara, la concertul organizat în incinta Ştrandului Neptun de Primăria Arad, şi... a meritat. Muzică de calitate (desigur cu plusuri şi minusuri), jocuri de lasere, focuri de artificii şi o puzderie de arădeni care au făcut ieri din ştrand o oază de veselie. Gheretele amplasate în vecinătatea scenei au dat şi ele lovitura, căci printre acordurile celor de la Hi-Q, Morandi, Puia sau Ştefan Bănică Jr, cozile la apă, bere şi ceva de ale gurii se întindeau pe zeci de metri. Locurile de parcare în vecinătatea ştrandului deveniseră, încă de după-masa, un vis intangibil, în timp ce wc-urile publice au fost căutate degeaba de arădeni. Dar, aproape că nimic din neajunsurile zilei de sâmbătă, nu a mai contat: a curs muzica iar arădenii s-au distrat.

ON LINE http://www.aradon.ro
Aici mai multe foto

Ciocnire între două Dacii (Foto: Vasile Sărăndan)

Au ajuns la spital

Arad (A.M.) - Ieri, în jurul orei 14,00, la ieşire din localitatea Ghioroc spre Miniş, o Dacie 1310 şi un Logan s-au ciocnit lateral. Se pare că tamponarea s-a produs din cauza pietrişului împrăştiat pe carosabil. După ce-au fost scoşi din maşinile avariate de către Detaşamentul de Descarcerare al ISU Arad, conducătorii autoturismelor (33 ani, respectiv 43 ani), au fost transportaţi de urgenţă la Spitalul Judeţean de către două echipaje Smurd.

ON LINE http://www.aradon.ro
Aici mai multe foto şi video

RECLAMĂ

JURNAL ARĂDEAN
SPORT

Dureri de cap în alb şi roşu

■ UTA şi-a arătat limitele, obţinând doar o remiză albă cu FC Bihor Oradea.

Arădenii au fost la timonă, în schimb le-a lipsit clarviziunea în jumătatea adversă de teren (Foto: V.M.)

Arad (A.H.) - După victoria din deplasarea de la Baia Mare, „Bătrâna Doamnă" a revenit, din păcate, cu picioarele pe pământ.

Fotbaliştii noştri nu au fost capabili să îşi adjudece toate punctele puse în joc, trebuind să se mulţumească doar cu unul. Iar acest lucru nu miră, în condiţiile în care evoluţia generală a echipei a lăsat de dorit, ocaziile foarte clare de gol lipsind practic cu desăvârşire. În vreme ce oaspeţii s-au preocupat să apere cu dinţii rezultatul de egalitate de pe tabelă, aliat fiindu-le targa şi „centralul" Ştefănuţi, care a permis folosirea în abuz a acesteia, spre disperarea spectatorilor, „alb-roşiii" au vrut, însă nu au putut.

Nu am ştiut să speculăm situaţiile favorabile ivite
ROLAND NAGY

Am reţinut sclipirile sporadice ale lui Roman sau Drida, fără efecte deoarece în avanposturi Batin şi Ţucudean n-au prins o zi mare, risipind puţinele oportunităţi avute.

Primul a nimerit şi bara transversală, urmare a unui şut-centrare, totuşi vizitatorii pot invoca, la rândul lor, reluarea cu capul semnată de Opriceană, din final, când Bălgrădean a fost la post.

Remiză albă şi o concluzie ce se desprinde: şansa din prima etapă ne-a ocolit de această dată...

UTA - FC Bihor 0-0

UTA: Bălgrădean - Pascariu, Pocuca, Buican - Nădăban, Apostol (Gâlcă, min. 77), Fritea (Chindriş, min. 57), Roman - Drida - Batin, Ţucudean (Pecarov, min. 65).

FC Bihor: Pascal - Târcă, Muscă, Tânc, Kelemen - Opriceană, Filip, Bucur (S. Ban, min. 75), Floruţ - Lukacs (Balla min. 90+2), Lupaşcu (L. Pop, min. 68).

Arbitraj în nota partidei al bistriţeanului Claudiu Ştefănuţi (care a prelungit meciul nejustificat de puţin, comparativ cu întreruperile dictate), asistat de timişorenii Dan Gabriel şi Bogdan Gheorghioiu. Arbitru de rezervă: Eugen Gheorghioiu (Timişoara).

Observatori FRF: Marian Salomir (Cluj Napoca) şi Ilie Sârbu (Deva).

Cartonaşe galbene: Pascariu, Apostol, Roman respectiv Filip şi Floruţ.

Ivorian la UTA

Arad (A.H.) - După cum spune preşedintele Catanzariti, UTA va renunţa la fundaşul stânga Popovic, sârbul solicitând prea mulţi bani. Pe de altă parte, se doreşte aducerea unui mijlocaş de creaţie, ivorian de origine, în vârstă de numai 19 ani, jucător care aparţine actualmente de CFR Cluj.

Roli Nagy (Foto: A.H.)

Echilibru

Arad (A.H.) - Ioan Petcu, antrenorul principal al orădenilor, apreciază că: „Rezultatul este echitabil. A fost un meci echilibrat, de luptă. Neam propus victoria, se putea termina aşa, însă nu este rău nici egalul. Meciul a fost influenţat de căldură. Jucătorii au făcut faţă, totuşi, sunt bine pregătiţi".

Ioan Petcu (Foto: A.H.)

Niciun reproş

Arad (A.H.) - „A fost un meci dârz, de angajament. Nu am ştiut să valorificăm ocaziile ivite. Altfel ar fi decurs jocul dacă am fi înscris. Nu am reproşuri faţă de echipă. Atât s-a putut. Esenţial este să creştem valoric, să abordăm fiecare întâlnire cu gândul la victorie. Trebuie să aducem puncte de afară şi să avem răbdare. Încă nu suntem omogeni şi suferim la multe capitole. Contra băimărenilor am fost pragmatici, am avut şansă, acum nu" - crede antrenorul Roli Nagy (UTA).

Adunate din tribune

Arad (A.H.) - Înaintea meciului, publicul a putut urmări reprezentaţia majoretelor şi a primit cadou mingi de fotbal cu autografele componenţilor lotului. Pe noile tricouri ale utiştilor a fost trecut numele Universităţii de Vest „Vasile Goldiş". Oficiile de crainic le-a preluat prof. Gabriel Iazbinsky, cunoscut de la meciurile BC ICIM. În altă ordine de idei, oficialul oaspeţilor, Adrian Alexandrescu (ex-UTA) nu a trezit simpatia tribunei a doua, fiind adesea apostrofat.

Prezentare cu „cântec" Jucătorii echipei UTA, surprinşi chiar înaintea prezentării „cu cântec" din seara premergătoare jocului. În autocar -unde băieţii au fost în compania modelelor de la Angel Events- nu a urcat şi directorul tehnic Ionuţ Popa.
(Foto: A.H.)

Salariile se actualizează

Arad (A.H.) - La finalul întâlnirii, preşedintele FCM UTA, Giovanni Catanzariti, a mărturisit că salariile restante ale fotbaliştilor se vor achita în câteva zile:

„Ajungem la zi cu salariile. Nu mă întrebaţi despre prime, nu poate fi vorba, deocamdată, de aşa ceva. Nu-i nimic că nu am bătut astăzi. Privim înainte, sperăm să câştigăm partida următoare. Fiecare meci are o istorie aparte. Uitaţi-vă, de pildă, la băimăreni: au pierdut cu noi acasă, iar acum au remizat la Cluj. Important este că s-au liniştit apele la noi, dovadă că Ionuţ Popa şi-a putut face meseria de pe bancă".

Giovanni Catanzariti (Foto: A.H.)

Atacuri la primar

Arad (A.H.) - Din peluză, Brigada Rasa şi SUR au taxat în mod virulent prezentarea de vineri a lotului echipei UTA, din cadrul festivităţii organizate la Şcoala Generală nr. 6. „În trecut de Arad admirată, acum de Ghiţă între blocuri prezentată" şi „Prezentare cu bere şi grătare, susţineţi UTA în scopuri electorale" - se putea citi pe bannerele afişate de membrii galeriilor. Suporterii au transmis încă un mesaj („Orice ar fi, vom continua, prezenţi doar pentru UTA"), apoi au scandat din nou la adresa primarului Falcă („Ruşine, ruşine, ruşine să vă fie!" respectiv „Ghiţă Falcă, eşti o mizerie!"). Sub titulatura „Rebelii orădeni", oaspeţii au fost încurajaţi de 20-25 de fani veniţi cu autocarul. Un aspect pozitiv este că, în ciuda relaţiilor destul de tensionate dintre susţinătorii arădeni şi cei bihoreni, nu s-au înregistrat niciun fel de incidente, partida dovedindu-se liniştită din acest punct de vedere, fiind mobilizate forţe de ordine pentru asigurarea liniştii.

PE SCURT

● **Pe Şega.** Următorul joc al echipei UTA se va disputa mâine, contra Gloriei Arad, contând pentru faza a patra a „Cupei României", ediţia 2009/2010. Deşi, alb-roşii ar fi dorit ca partida să se dispute sub lumina reflectoarelor, clubul organizator, Gloria, a decis să respecte programarea FRF. Astfel, jocul va avea loc de la ora 17,30, pe terenul sintetic Şega..

FOTBAL - LIGA I

Rezultatele etapei a 4-a

Arad (D.S.) - FC Braşov - Univ. Craiova 2-0, Rapid - Unirea Alba Iulia 2-0, Poli Iaşi - Astra Ploieşti 2-0, Gaz Metan Mediaş - Ceahlăul Pt. Neamţ 0-2, Unirea Urziceni - FC Timişoara 0-0, Oţelul Galaţi - Steaua 0 - 1, Gloria Bistriţa - FC Vaslui 1 - 3. Partidele Pandurii Tg. Jiu - Internaţional Piteşti şi Dinamo - CFR Cluj s-au terminat după închiderea ediţiei.

Clasament

1. FC Braşov	4	2	2	0	5-2	8
2. Timişoara	4	2	2	0	3-1	8
3. CFR Cluj	3	2	1	0	5-2	7
4. Vaslui	4	2	1	1	7-4	7
5. Steaua	4	2	1	1	5-3	7
6. Urziceni	4	2	1	1	2-2	7
7. Rapid	4	2	0	2	6-3	6
8. Gaz Metan	4	2	0	2	7-7	6
9. Pandurii	3	2	0	1	2-2	6
10. Dinamo	3	1	1	1	4-1	4
11. Oţelul	4	1	1	2	1-2	4
12. Craiova	4	1	1	2	3-4	4
13. Poli Iaşi	4	1	1	2	5-7	4
14. Alba Iulia	4	1	1	2	3-5	4
15. Ceahlăul	4	1	1	2	2-6	4
16. Internaţional	3	1	0	2	3-5	3
17. Bistriţa	4	0	2	2	2-5	2
18. Astra Ploieşti	4	0	2	2	0-3	2

Etapa viitoare (28-30 august): Oţelul - Urziceni, Internaţional - Braşov, U Craiova - Gl. Bistriţa, Ceahlăul - Pandurii, Astra - Rapid, Alba Iulia - Timişoara, Vaslui - Iaşi, CFR Cluj - Gaz Metan, Steua - Dinamo.

FOTBAL - LIGA II

Rezultatele etapei a 2-a

Arad (D.S.) - CSM Rm. Vâlcea - Fortuna Covaci 6-1, Dacia Mioveni - Silvana Şimleul Silvaniei 1-1, FCM Tg. Mureş - CS Otopeni 1-1, Arieşul Turda - Gaz Metan Craiova 2-3, Mureşul Deva - Minerul Lupeni 1-0, UTA - FC Bihor 0-0, U Cluj - FC Baia Mare 1-1, Jiul Petroşani - CFR Timişoara 3-0, Drobeta T. Severin - FC Argeş 0-1.

Clasament

1. Jiul Petroşani	2	1	1	0	5-2	4
2. FCM UTA	2	1	1	0	3-1	4
3. Tg. Mureş	2	1	1	0	3-2	4
4. U Cluj	2	1	1	0	2-1	4
5. Rm. Vâlcea	1	1	0	0	6-1	3
6. Mureşul Deva	1	1	0	0	1-0	3
7. Gaz Craiova	2	1	0	1	3-3	3
8. FC Argeş	2	1	0	1	2-2	3
9. Minerul Lupeni	2	1	0	1	1-1	3
10. FC Bihor	2	0	2	0	2-2	2
11. Dacia Mioveni	2	0	2	0	1-1	2
12. Mobila Şimleu	2	0	2	0	1-1	2
13. FC Drobeta	2	0	1	1	0-1	1
14. Baia Mare	2	0	1	1	2-4	1
15. Fortuna Covaci	2	0	1	1	2-7	1
16. Arieşul Turda	2	0	0	2	2-4	0
17. CFR Timişoara	1	0	0	1	0-3	0
18. CS Otopeni *	1	0	1	0	1-1	-2

* - Echipă penalizată cu 3 (trei) puncte

Etapa viitoare (sâmbătă, 29 august): CFR Timişoara - FCM UTA, Covaci - Jiul, Silvana - Rm. Vâlcea, Lupeni - Tg. Mureş, Otopeni - Argeş, Gaz Craiova - Deva, Baia Mare - Turda, Bihor - U Cluj, Mioveni - Drobeta.

GCI Energy
FURNIZARE ENERGIE ELECTRICA
(IE-237929)

Societatea GENERAL COM INVEST SRL,
cu sediul in Arad, str. Steagului, nr. 1,
membra a Grupului Agrirom, posesoare a Licentei
de Furnizare Energie cu nr. 692, eliberata de ANRE:

FURNIZEAZĂ ENERGIE ELECTRICĂ PENTRU AGENŢI ECONOMICI, LA PREŢURI DEOSEBIT DE COMPETITIVE ŞI ASIGURĂ CONSULTANŢĂ ENERGETICĂ GRATUIT PENTRU POSIBILII CLIENŢI.

Pentru informaţii, sunaţi la:
0740-107538; 0747-025858;
0747-025959; 0257-250862.
Pentru mai multe detalii,
vizitati: www.energy.gci.ro

reclame

PE SCURT

● Fotbal. Antrenorul lui Real Madrid, Manuel Pellegrini, a afirmat că are parte de un lot foarte valoros şi consideră că are şanse să câştige actuala ediţie a Ligii Campionilor, a cărei finală va avea loc chiar pe stadionul echipei spaniole, informează ediţia online a Marca. (N.I.)

Doar locul 14

Bucureşti - Naţionala feminină de tineret de handbal a României a fost învinsă, sâmbătă, de selecţionata Danemarcei, scor 25-29 (11-19), în meciul pentru locurile 13-14 de la Campionatul European de tineret din Ungaria, informează site-ul oficial al competiţiei. La Campionatul European de tineret din 2007, selecţionata tricoloră a cucerit medalia de bronz, clasându-se pe locul 3, după Danemerca şi Spania.

(Sursa: NewsIn)

O nouă medalie

Berlin - Atletul american Dwight Philips a câştigat, sâmbătă, proba de săritură în lungime din cadrul Campionatelor Mondiale de la Berlin, cu o performanţă de 8,54 metri.

Medalia de argint a fost câştigată de sud-africanul Godfrey Mokoena, cu o săritură de 8,47 metri, iar pe locul trei s-a clasat australianul Mitchell Watt (8,28 m). (Sursa: NewsIn)

Gol, Mutu

Bologna - Fiorentina a terminat sâmbătă, 22 august a.c., la egalitate, scor 1-1, cu Bologna, graţie golului care a fost reuşit de Adrian Mutu, într-un meci jucat în prima etapă a campionatului italian de fotbal. Gazdele au deschis scorul în minutul 24, prin Osvaldo, în timp ce internaţionalul român Adrian Mutu, care a fost introdus la pauză, în locul lui Jovetici, a egalat în minutul 65. Decarul naţionalei a preluat o minge în centrul careului advers şi a şutat puternic sub bara porţii apărată de Viviano.

În etapa viitoare, Fiorentina va juca acasă cu Palermo, echipa fundaşului român Dorin Goian, într-un meci programat la 30 august.

(Sursa: NewsIn)

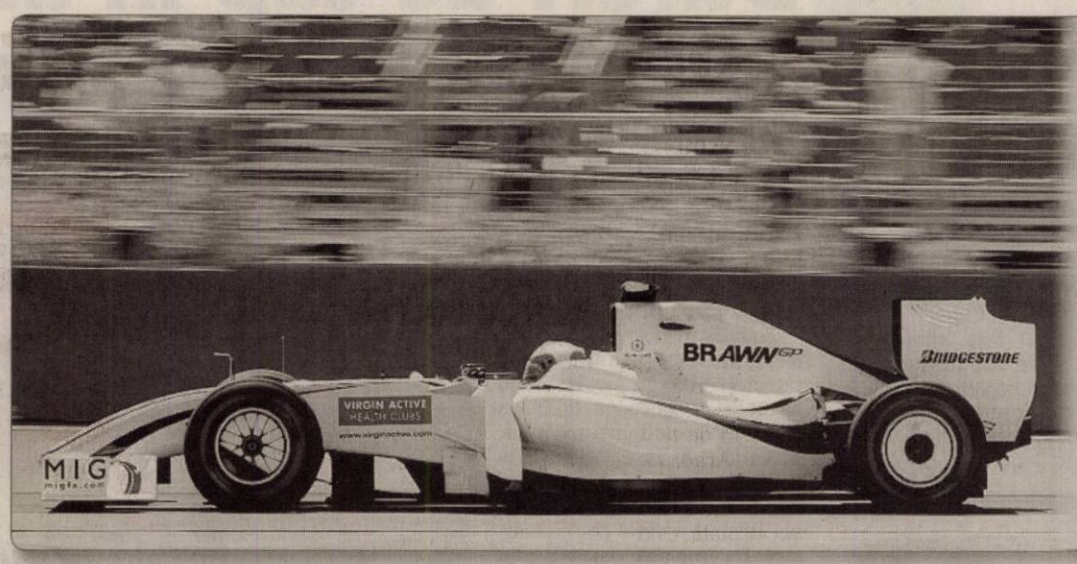

Formula 1 Pilotul brazilian Rubens Brarrichello (Brawn G.P.) a câştigat Marele Premiu de Formula 1 al Europei, cursă desfăşurată duminică, 23 august a.c., pe circuitul stradal din Valencia (Spania), fiind urmat de britanicul Lewis Hamilton (McLaren) şi finlandezul Kimi Raikkonen (Ferrari). (Foto: EPA)

„Bronz" pentru Nicoleta Grasu

■ A fost singura medalie a delegaţiei României, care a cuprins 17 atlete.

Berlin (N.I.) - Sportiva română Nicoleta Grasu a cucerit prima medalie a României la Campionatul Mondial de atletism de la Berlin, după ce a terminat, vineri seară, pe poziţia a treia în finala probei de aruncare a discului, informează site-ul oficial al competiţiei.

Două ratări

Grasu a ratat prima aruncare, dar a reuşit să trimită discul la 65,20 metri şi s-a aflat pe primul loc până la penultima aruncare, atunci când australianca Dani Samuels a trimis discul la o distanţă de 65,44 metri, cea mai bună performanţă din carieră. La ultima încercare, Nicoleta a pierdut şi poziţia a doua, după ce cubaneza Yarelis Barrios a aruncat 65,31 metri, iar ea a ratat aruncarea. La ediţia trecută a Campionatelor Mondiale de atletism, Grasu a obţinut bronzul, cu 63,40 metri. În cariera sa la Campionatele Mondiale, românca a mai obţinut încă o medalie de argint (2001) şi bronz (1999). Medalia obţinută de Nicoleta Grasu a fost singura obţinută de delegaţia României la Campionatul Mondial de la Berlin, deşi delegaţia noastră a fost compusă din 17 atlete: Cristina Casandra - 3.000 m obstacole; Lidia Simon - maraton; Luminiţa Talpos - maraton; Nuţa Olaru - maraton; Ancuţa Bobocel - 3.000 m obstacole; Nicoleta Grasu - disc; Claudia Ştef - 20 km marş; Ana Maria Groza - 20 km marş; Monica Stoian - suliţă; Maria Negoiţă - suliţă; Bianca Perie - aruncarea ciocanului; Anca Heltne - greutate; Angela Moroşanu - 400 m garduri; Cristina Bujin - triplusalt; Mirela Lavric - 800 m; Ana Maria Greceanu - 20 km marş; Andreea Ogrăzeanu - 200 m.

Podiumul probei de aruncarea discului. (Foto: EPA)

Încă un „aur"

Berlin (N.I.) - Ştafeta de 4x100 de metri a Jamaicăi a obţinut, sâmbătă, medalia de aur la Campionatele Mondiale de la Berlin, avându-l în componenţă şi pe recordmanul Usain Bolt, care a obţinut al 3-lea aur la această competiţie. Jamaica a terminat cursa pe primul loc cu 37,31 secunde, urmată de Trinidad-Tobago (37,62) şi Marea Britanie (38,02). Pentru Jamaica au alergat în această cursă Mullings, Frater, Bolt şi Powell. Usain Bolt îşi trece în palmares cea de-a treia medalie de aur la CM de la Berlin, după ce s-a impus atât în proba de 100 metri, cât şi în cea de 200 metri.

Fotbalist englez, înjunghiat

Bedford - Poliţia engleză a reţinut, sâmbătă noapte, doi bărbaţi care sunt suspecţi că l-au înjunghiat pe fundaşul lui West Ham United, Calum Davenport, informează ediţia online a The Guardian. Fotbalistul a fost înjunghiat în ambele picioare de mai mulţi hoţi care au intrat în casă peste el şi mama lui. Davenport, în vârstă de 26 de ani, a fost operat vineri noapte, starea lui fiind stabilă după intervenţia chirurgicală. Un bărbat în vârstă de 25 de ani a fost arestat în localitatea Derby, sub acuzaţia de tentativă de omor, iar altul, în vârstă de 19 ani, a fost reţinut de poliţia din Bedford. Tabloidele britanice scriu că operaţia a durat patru ore şi jucătorul putea să-şi piardă piciorul stâng, după ce a pierdut foarte mult sânge. Fundaşul evoluează la West Ham din 2007, fiind între timp împrumutat la Watford şi Sunderland. (Sursa: NewsIn)

Ancelotti vrea cu A.C. Milan

■ Tehnicianul îşi doreşte să joace finala Ligii Campionilor contra fostei sale echipe.

Bucureşti (N.I.) - Antrenorul lui Chelsea Londra, Carlo Ancelotti, a afirmat că îşi doreşte să joace finala Ligii Campionilor contra fostei sale echipe, gruparea italiană AC Milan, despre care a spus că are şanse la titlul de campioană. „Sunt un câştigător? Nu, te poţi numi aşa numai la finalul sezonului. Să spunem doar că am înregistrat câteva succese", a spus tehnicianul lui Chelsea, alături de care a câştigat Supercupa Angliei şi primele două meciuri din campionat. Sunt fericit în Londra, atmosfera este bună şi am un lot valoros. Este mai puţină presiune decât în Italia". El s-a declarat un susţinător al lui AC Milan, echipă pe care a antrenat-o timp de opt ani. „Este normal să fiu alături de Milan, dar mă va interesa şi jocul lui AS Roma. Mi-ar plăcea foarte mult să ajung în finala Ligii Campionilor şi să întâlnesc pe AC Milan. O partidă Chelsea-Milan pe Bernabeu ar fi spectaculoasă", a mai spus antrenorul lui Chelsea.

Tehnicianul consideră că în următorul sezon vor apărea noi jucători foarte valoroşi, după ce Kaka şi Zlatan Ibrahimovici nu mai evoluează la formaţii din Serie A.

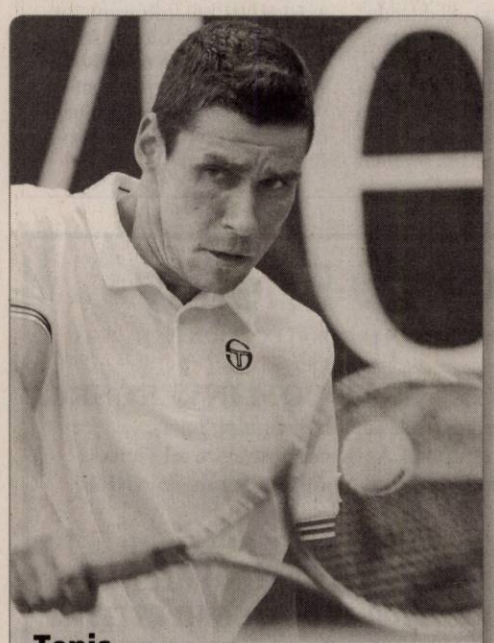

Tenis Victor Hănescu a fost desemnat, duminică, cap de serie numărul 8 la turneul de New Haven (SUA), dotat cu premii în valoare totală de 750.000 de dolari. Hănescu a fost direct acceptat în turul doi, acolo unde îl va întâlni pe învingătorul partidei dintre sârbul Janko Tipsarevici şi italianul Fabio Fognini. (Foto: FAN)

Românii înscriu în Azerbaidjan

Baku - Atacantul român Adrian Neaga a înscris primul gol al partidei pe care formaţia sa, Neftci Baku, a câştigat-o, sâmbătă, scor 2-0, pe teren propriu, în faţa celor de la Turan Tovuz, în etapa a doua din campionatul azer. Neaga a fost titular şi a marcat în minutul 3, dintr-un penalty, iar uruguayanul Valter a închis tabela 40 de minute mai târziu. La Neftci a mai evoluat ca titular un alt jucător român, Leonard Naidin, în timp ce Marian Aliuţă nu a fost folosit în această confruntare.

În urma acestui rezutat, Neftci a acumulat şase puncte din tot atâtea posibile, după ce în prima etapă s-a impus, scor 1-0, în deplasare, la formaţia Olimpik, graţie reuşitei lui Naidin.

(Sursa: NewsIn)

„Bătaie" între Everton şi City

■ La mijloc se află jucătorul Joleon Lescott (27 de ani), dorit de antrenorul Mark Hughes.

Londra (N.I.) - Fundaşul Joleon Lescott este aproape să fie achiziţionat de Manchester City pentru 24 de milioane de lire sterline, dar clubul Everton va face plângere pentru că este nemulţumit pentru modul cum s-a comportat formaţia antrenată de Mark Hughes în timpul negocierilor, informează The Telegraph.

Oferte jignitoare

City l-a ofertat de două ori pe Lescott acum câteva luni, când a oferit 15 milioane de lire sterline, apoi a mărit oferta cu încă trei milioane, însă antrenorul lui Everton, David Moyes, a refuzat să-l vândă pe fundaş. Tehnicianul a considerat jignitoare ofertele lui City, dar a fost nevoit să accepte oferta de 24 de milioane de lire sterline, la cerinţa conducătorilor clubului. În cazul în care forul englez va considera că Manchester City a procedat ilegal în cazul lui Lescott, clubul riscă să fie sancţionat. În 2005, Chelsea a fost amendată cu 300.000 de lire sterline şi i-au fost retrase 3 puncte din cauza unor probleme în cazul transferului lui Ashley Cole. „Atitudinea lui Joleon s-a schimbat în rău în ultimul timp din cauza acestor probleme. Nu puteam să-l convoc dacă el se gândea la altceva", a spus Moyes.

Antrenorul lui City, Mark Hughes, a afirmat că se va bucura în cazul în care formaţia sa va reuşi să-l transfere în următoarele zile pe fundaş. Joleon Lescott are 27 de ani şi a jucat pentru Everton din 2006, după ce a fost transferat de la Wolverhampton.

Joleon Lescott (tricou albastru), va evolua la Manchester City. (Foto: EPA)

PE SCURT

● **Dacă...** Tehnicianul echipei din Ineu a fost extrem de supărat la finalul partidei pierdute în Aradul Nou. „Dacă nu începeam târziu, dacă nu pierdeam jucători importanți, dacă arbitrul ne dădea penalty la una din cele două faze dubioase, poate, nu ne-am fi întors acasă cu mâna goală" - a spus Abrudean.

Avansare

Arad (D.S.) - Fostul director de imagine al CSU „Vasile Goldiş" Arad, Florin Matei, a fost avansat în funcţia de administrator delegat al clubului, poziţie ocupată sezonul trecut de antrenorul cu portarii, Alexandru Ţamboi. Împreună cu directorul sportiv, C. Roşca, Matei va reprezenta clubul în relaţia cu FRF.

Salvatorul

Sânnicolaul Mare (D.S.) - Condusă încă din min. 5, în deplasarea de la Sânnicolaul Mare, Naţional Sebiş a revenit şi s-a impus în final, scor 3-1, (şi) graţie hat-trick-ului reuşit de atacantul Alin Mihai. Un jucător care ar merita să intre în atenţia unor echipe din eşaloanele superioare ale fotbalului românesc.

Alin Mihai (Foto: FAN)

Radu Anca (Foto: J.A.)

Lovitură

Timişoara (D.S.) - Nica - Toc, Sabău, Ştreangă, Filaret - Popa, Băisan, Nikoloff, L. Todea, Lazea - Enciu. Au mai jucat: Budur, Negrea, Negru şi Pantin. Ei sunt jucătorii pe care antrenorul Radu Anca a mizat, cu succes, în runda inaugurală a sezonului de Liga III, în deplasarea de la „satelitul" Timişoarei. Ştreangă şi Pantin, ultimul în prelungirile partidei, au semnat victoria Gloriei Arad, scor 2-1. „Ar fi fost păcat să nu câştigăm, după ocaziile avute" - a spus tânărul tehnician Radu Anca.

„Au băgat material"

Vladimirescu (N.G.) - „Accept jocul bărbătesc, dar nu brutal. Domnul Biro a fost extrem de îngăduitor, închizând ochii la intrările criminale ale jucătorilor gazdă, care au băgat material, nu glumă" - şi-a vărsat năduful Ioan Farcaş, conducătorul echipei din Târnova, după eşecul, scor 1-2, din deplasarea de la Vladimirescu. Chiar şi aşa, echipa lui Dan Oprescu, văzută drept o candidată la promovare, nu se regăseşte în acest start de campionat. **Au marcat:** Boloş min. 28 şi 60, respectiv, Tout min. 54. **Formaţii - Vladimirescu:** Mitrea - Muşat, Savin, Tudoroiu, Mureşan, Boloş, Arhilie, Dinu, Iancu, Geanim, Crişan. Au mai jucat: Barna, Nichituţ, Pac şi Csordaş. **Târnova:** Marinca - Arman, Dragu, Filipaş, Paşca, Tout, C. Gâlcă, Pleşescu, Brânduşe, Buruian, Cozea. Au mai intrat: Crişan, Oprescu, Rus şi Curac. **Oficiali:** G. Biro - centru, E. Arsa şi L. Buda - asistenţi. Obs. AJF: M. Bondar. La juniori: 6-1.

FOTBAL - LIGA IV

Arad (D.S.) - Rezultatele etapei a 3-a FC Sânleani - Unirea Sântana 2-5, Crişul Alb Şicula - Şoimii Lipova 1-0, Înfrăţirea Iratoşu - Voinţa Mailat 2-2, Păulişana Păuliş - Progresul Pecica 1-1, Şoimii Pâncota - Universitatea Sebiş 4-2, Unirea Şeitin - Aqua Vest 3-1, CS Vladimirescu - Avântul Târnova 2-1, AS Dorobanţi - Pro Nădlac 3 - 2. Partida Frontiera Curtici - Crişul Chişineu Criş nu s-a disputat.

CLASAMENT

1.	Pâncota	3	3	0	08-2	9
2.	Sântana	3	2	1	011-4	7
3.	Iratoşu	3	2	1	05-2	7
4.	Vladimirescu	3	2	0	14-4	6
5.	Mailat	3	1	1	19-4	4
6.	Sânleani	3	1	1	17-6	4
7.	Păuliş	3	1	1	16-5	4
8.	Dorobanţi	3	1	1	15-5	4
9.	Pecica	3	1	1	13-3	4
10.	Târnova	3	1	1	13-3	4
11.	Curtici	2	1	0	15-3	3
12.	Şeitin	3	1	0	25-5	3
13.	Chişineu Criş	2	1	0	14-4	3
14.	Lipova	3	1	0	23-6	3
15.	Pro Nădlac	3	1	0	23-6	3
16.	Aqua Vest	3	1	0	23-7	3
17.	Şicula	3	1	0	22-8	3
18.	U. Sebiş	3	0	0	33-11	0

Etapa viitoare (29-30 august): Univ. Sebiş - Şeitin, Chişineu Criş - Pâncota, Pecica - Curtici, Mailat - Păuliş, Lipova - Iratoşu, Târnova - Şicula, Sântana - Vladimirescu, Pro Nădlac - Aqua Vest, Dorobanţi - Sânleani.

Copil nu a rezistat presiunii

Tenismenul arădean a pierdut finala turneului Ion Ţiriac, de la Arad, în faţa ungurului Balazs.

LEO SFÂRA
leo.sfara@informmedia.ro

Arad - Când toată lumea spera şi credea că Marius Copil va câştiga pentru a doua oară turneul de tenis „Ion Ţiriac", de la Arad, maghiarul Attila Balazs i-a pus barieră. Venit după un meci foarte bun în semifinală, când l-a „executat"

Dacă nu a fost acum, sper să câştig anul viitor !

MARIUS COPIL

în doar două seturi pe favoritul 2, românul Cătălin Gârd (6-3, 6-4), Marius Copil părea îndreptăţit să câştige turneul de la „Green Place". Chiar dacă îl întâlnea pe principalul favorit, ungurul Attila Balazs, care a câştigat lejer semifinala, chiar în faţa fratelui său, cu 6-1, 6-3.

Început perfect

Marius Copil a început foarte bine meciul, s-a mers cap la cap până la 4-3, când tenimenul nostru a făcut un break, după care a servit foarte bine, iar primul set îi revenea, cu scorul de 6-3. În acel moment, unii spectatori, care au umplut până la refuz arena centrală, au crezut că meciul este ca şi jucat.

O mică neatenţie

Şi setul doi a fost echilibrat, până la 5-5, când Marius Copil a ratat o şansă de break, după care Balazs a reuşit să-şi câştige, cu greu, serviciul.

În game-ul următor, pe fondul mai multor greşeli, provocate, poate, şi de faptul că tenismenul nostru se mai gândea la acea minge de break, Balazs a reuşit să-i ia seviciul adversarului şi să se impună: 7-5.

Presiune mare

Ultimul set a părut să-l apese pe Marius Copil. Balazs juca precum un metronom, aproape că nu contabiliza erori neforţate şi - pe acest fond - cu o presiune suplimentară pe jucătorul nostru, maghiarul a reuşit să câştige destul de clar în setul decisiv, cu 6-3.

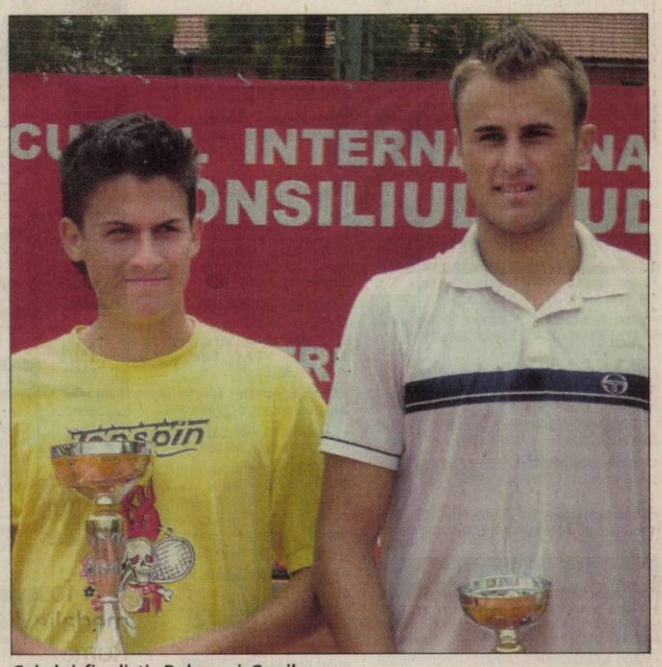

Cei doi finalişti, Balazs şi Copil (Foto: Leo Sfâra)

COPIL S-A ALES CU TROFEUL LA DUBLU

Tenismenul arădean a ratat marea şansă de a realiza dubla la acest turneu. Şi asta, deoarece în meciul de dublu, alături de Pospisil, unde au fost principalii favoriţi, Copil a câştigat titlul, în faţa perechii Mlendea/ Skoloudik. Partida a fost la discreţia primilor, care au învins în două seturi identice, 6-3, 6-3.

Părinţi nefericiţi. Alături de fiul lor pe tot parcursul turneului de la Arad, Vasilica şi Jean Copil au fost dezamăgiţi la sfârşitul finalei de la „Ţiriac Trophy", unde fiul lor, Marius, a fost învins în ultimul act. (Foto: Leo Sfâra)

Speranţe pentru viitor

Arad (L.S.) - Un turneu s-a încheiat, aşa că cel viitor a fost pus deja pe tapet. La festivitatea de premiere, la care a participat şi Eusebiu Pistru, ministru secretar de stat în Ministerul Transporturilor, directoarea turneului, Anela Freer i-a „aruncat mănuşa" demnitarului arădean: „Este prima dată când un ministu este prezent la un turneu de tenis. Sper ca acesta să fie primul pas spre organizarea, la Arad, a unui turneu cu premii mai mari".Se ştie, astfel de turnee aduc puncte mai multe, aşa că Marius Copil nu trebuie să meargă în altă parte.

Directorul DSJ Arad, Stelian Văduva a fost mult mai circumspect, urându-i lui Marius Copil să ajungă să joace la turnee mai mari, adică până la anul să urce cât mai sus în clasamentul ATP şi să nu mai trebuiască să joace turnee de 10.000 de dolari. Văduva nu făcea referire, nicidecum, la unul ce ar putea să se desfăşoare, eventual, în oraşul nostru.

Le-au stricat sărbătoarea

Băieţii lui Radu George n-au ţinut cont că la Iratoşu era „ziua comunei".

Iratoşu (D.S.) - Vărul Săndel şi alţi invitaţi de onoare au întreţinut atmosfera duminică după-amiază, la Iratoşu. Veselie mare de „Ziua comunei". Nu însă şi pentru pătimaşii suporteri ai echipei Înfrăţirea, care au înghiţit berea „cu noduri", după finalul „cu cântec" al confruntării cu Voinţa Mailat.

Chiar şi în absenţa a şapte oameni de bază, trupa lui Dan Drida a început în forţă, având 2-0, în min. 15, portarul Oneţ având partea sa de vină la ambele reuşite ale lui Cotuna. Partea secundă a debutat cu un gol superb reuşit de nou-intratul Paşcu. Acelaşi inspirat antrenor Radu George îl aruncă în luptă pe S. Dumitru, care avea să stabilească scorul final - de pe teren, 2-2' - printr-o execuţie norocoasă.

Radu George, un antrenor inspirat la schimbări (Foto: J.A.)

Au marcat: Cotuna min. 3 şi 15, respectiv, Paşcu min. 50 şi S. Dumitru min. 90+7.

Formaţii - Iratoşu: Trifoi - Panin, Sz. Toth, R. Tisza, Creţu, Topai, Stoian, N. Pall, Cotuna, Popovici, Lăzău. Au mai jucat: Mezo, Sapungiu şi Lontea. **Mailat:** Onuţ - Faur, Bălă, Molnar, Hetman, Manga, Fedor, Stănaia, Hotăran, Mailat, Răduţ. **Au mai intrat:** Vidac, Paşcu, Măruşter şi S. Dumitru.

Oficiali: Fl. Dumitru - centru, P. Ardelean şi D. Herţeg - asistenţi. **Obs.** AJF: Ghe. Igreţ. La juniori: 2-1.

De ce, 0-3 ?

Iratoşu (D.S.) - Un meci liniştit a fost stricat, inexplicabil, de „centralul" Florin Dumitru. Deşi a arătat doar patru minute de prelungiri, în min. 90+7, oaspeţii au egalat, după o fază controversată. Atunci, portarul Trifoi a fost vizibil jenat în încercarea de a respinge o lovitură liberă, iar lobul lui S. Dumitru (Mailat) a trecut sau nu de linia porţii, asistentul Paul Ardelean (foto) îndreptându-se spre centrul terenului.

Se aude fluierul de final, un spectator pătrunde în teren şi-l bruschează pe asistentul Ardelean, iar centralul Dumitru revine, fluierând a doua oară sfârşitul jocului, spre nemulţumirea gazdelor. Chiar dacă fluieraşul delegat a scris 0-3, în raport, pe motiv de bruscare a unuia din oficiali în min. 89 (!?), Înfrăţirea Iratoşu va depune un memoriu în care va solicita păstrarea rezultatului din teren, pe motiv că regretabilul incident cu asistentul Ardelean s-a consumat după fluierul de final.

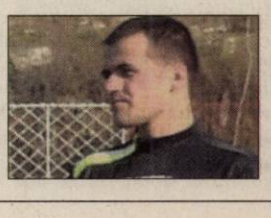

Cât de nedrept este fotbalul

Păuliş (D.O.) - Cât de nedrept este uneori fotbalul şi cum se răzbună el pe cei care-l tratează cu superficialitate, s-a ilustrat clar în acest meci. Păulişenii au ratat cu seninătate o sumedenie de ocazii prin Moţ, Petrovici, Melnic, Talpaş sau Branc. La unul din rarele lor contraatacuri, iniţiate de Mărculescu, pecicanii deschid scorul în min. 79 prin Muraru, ba mai şi ratează apoi prin Pop şi Grăjdean posibilitatea de a mări avantajul. Când gazdele nu mai sperau nimic, în prelungirile partidei, Petrovici profită de ezitarea lui Trif şi egalează printr-o deviere din apropierea porţii, stabilind scorul final, 1-1..

Formaţii-Păulişana Păuliş: Fador-Itu (cpt.), Vizitiu, Giurgiu, Lazăr, Branc, Melnic, Petrovici, Brânduşe, Talpaş, Moţ. Au mai jucat: Strugariu, Curta, Marc. Antrenor Dan Găman. Progresul Pecica: Grozav-Kotai, Trif (cpt.), Ozoreanu, Vasilca, Muraru, Arsene, Stoian, Mureşan, Pop, Mărculescu.

A mai jucat Grăjdean. Antrenor Mihai Ţârlea. Arbitraj foarte bun al brigăzii Carlos Borugă, Marius Alexa, Cristian Pantea. Obs. AJF Mircea Toderici. La juniori 4-1.

GARSONIERE

• **Garsoniera bloc** nou mobilat utilat 14500 euro 0731832469 283313

• **Persoană fizică** vând garsonieră 37 mp, etaj 1/4 Poetului Piaţa Vlaicu 26.000 Eur. Telefon 0770.131.538. 275887

• **Vând garsonieră** confort 1, Mioriţa, Bl. 240, etaj 2, 22.500 Euro, negociabil. Telefon 0741.141.783. 265721

• **Vând garsonieră** renovată şi mobilată, zona Uta. Telefon 0745.765.687. 282078

AP.1 CAMERĂ

• **Vând apartamente** cu 1 şi 2 camere, bloc nou, zona Spitalului Judeţean. 0746.194.428; 0762.213.545. 171097

• **Vand apartament** 1 camera central amenajat pret bun 0731832469 283246

AP.2 CAMERE-ARAD

• **Vând apartament** 2 camere Micălaca 300, etaj 1, 0724.673.171, 0723.917.515. 276580

• **Vând apartament** 2 camere în bloc nou, 87 mp, finisat, 45.000 Eur negociabil. Telefon 0722.981.099. 282127

• **Vând apartament** 2 camere, Romanilor, mobilat, amenajat, decomandat, 38.500 Eur. Telefon 0743.798.287. 283846

• **Vând apartament** 2 camere, Intim, parter, 28.000 Eur. Telefon 0744.849.390. 283896

• **Vând apartament** 2 camere zona 300, etaj 3/4, amenajat, 42.000 Euro, 0722.606.527. 286260

• **Vând apartment** 2 camere, Podgoria, etaj intermediar, amenajat, 45.000 Eur. Telefon 0749.312.457. 283874

AP.3 CAMERE-ARAD

• **Vând apartament** 3 camere, bloc nou, mansardă 153 mp, 48.000 Eur. Telefon 0758.299.842. 284126

• **Vând apartament** 3 camere decomandate etaj 8/10, Vlaicu (Y- uri), 42.000 Euro, 0722.606.527. 286257

• **Vând apartament** 3 camere, decomandat confort 1 zona Vlaicu, cu geamuri termopan, gresie, faianţă, parchet laminat, 2 holuri, balcon pe 2 camere, boxă pivniţă. Preţ 45.000 Euro, telefon 0741.013.487. 286250

AP.4 CAMERE-ARAD

• **Ocazie apartament** 4 camere decomandat 120 mp amenajat 41000 euro 0731832469 283226

• **Vând apartament** 4 camere, aer condiţionat, termotecă, Peneş Curcanul (lângă Tricoul Roşu). Telefon 0747.989.901, orele 07.00- 17.00 211644

• **Vând apartament** 4 camere, LUX, deosebit, etaj 2, Vlaicu, Z- uri, 0744542931. 289260

CASE-ARAD

• **Ocazie! Vând** casă nouă în Arad, finisată complet, 28.000 Eur, plata până la 4 ani, rate direct la proprietar, fără dobândă. Telefon 0748.701.426. 271958

• **Vând casă** cu etaj în Alfa, teren 700 mp, curte, ideal pentru privatizare. Preţ 140.000 Eur. Telefon 0746.010.218. 286795

• **Vând casă** cu grădină în Grădişte, str. Oreon nr. 30. Informaţii telefon 0740.512.942. 234660

• **Vând casă** cu teren intravilan mare, SC= 80 mp, ST= 1458, FS= 20, în Micălaca, str. Voinicilor, negociabil. Telefon 0745.320415. 266527

• **Vând casă** Grădişte, 4 camere, 2 băi, bucătărie, hol mare, curte+ grădină, toate utilităţile, suprafaţă 670 mp. Telefon 0727.798.269. 221144

• **VAND CASA** CU TEREN (TOTAL 250 MP) IN ZONA PARNEAVA. PRET 47000 EURO NEG. TEL 0734840490 271268

• **Vand casa** renovata in spate la Lebada pret bun 0729274880 283222

• **Vand casa** superamenajata 3 camere Gai 65000 euro negociabil 0729274880 283203

• **Vand urgent** casa Micalaca 4 camere renovate Voinicilor 13 0729274880 283167

CASE-JUDEŢUL ARAD

• **Casă 3** camere Vinga, beci, spaiţ, apă, gaz stradal, 800 mp deschidere 16, 0745.792.478, 0766.720.229. 270638

• **Vând casă** cu grădină situată la şosea ocupabilă imediat în Miniş de Ghioroc, preţ negociabil, 0257/461.054, 0733.240.230. 268234

• **Vând casă** Curtici, 3 camere, bucătărie, grajd, apă, grădină. Informaţii 0745505122. 286404

• **Vând casă** nouă proprietate personală ocupabilă imediat având amenajări speciale în interior în Miniş de Ghioroc preţ negociabil, 0257/461.054, 0733.240.230. 268228

• **Vând casă** în localitatea Avram Iancu nr. 148, comuna Vârfuri. Telefon 0724.192.707. 273720

• **Vând casă** în Sebiş, 540 mp, preţ negociabil. Telefon 0740.040.399, 0257/273152. 277686

• **Vând casă** între Păuliş şi Lipova 5.000 mp grădină sau schimb cu apartament+diferenţă. Preţ 85.000 Euro, negociabil. Informaţii seara 0257/274072. 282137

• **Vând urgent** casă, Săntana, 4 camere, bucătărie, baie, 35.000 Eur. Telefon 0788.095.246. 288637

VILE-ARAD

• **Vand urgent** vila semifinisata zona Tabacovici pret negociabil 0729274880 283217

VILE-JUDEŢUL ARAD

• **Vilă nouă** Cuvin, finisată, aşezare excelentă, 63.000 Euro, negociabil. Informaţii 0744154137. 289257

TERENURI LOCAL

• **TEREN 3500MP,** ŞOSEA,LÎNGĂ CENTURĂ, CERTIFICAT URBANISM P+2, 59.000E 07252113315,0742781651 274901

• **Vând teren** intravilan, drept de construcţie cca 300 mp, zona centrală, Calea ROmanilor, Arad, telefon 0753.568.055. 268815

TERENURI JUDEŢ

• **OCAZIE!!! LOC** CASĂ MĂNDRULOC PE COLŢ+UTILITĂŢI,5.000EURO, 0722273759, 0742781651 274900

• **Vând loc** de casă Săntana, toate utilităţile. Informaţii telefon 0752.204.972 sau 0257/463137 286367

• **Vând loc** de casă 1512 mp, Şiria, nr.345, preţ negociabil, 7000 Eur, telefon 0745582015. 270534

• **Vând parcelă** 3000 mp, în parc industrial, la centură cu Puz, telefon 0733501502. 147347

• **Vând Teren** în parc industrial cu PUZ 3,8 ha, telefon 0733501502. 147347

• **Vând 5** ha teren cu Puz la centură front 82 ml, telefon 0732.733624. 147347

• **Vând 8000** mp cu Puz, pentru construcţii industriale şi servicii. Telefon 0733501502. 147347

• **21200 mp** GHIOROC, zona LAS VEGAS, agrement, pescărie, fotbal, 0722- 257409. 258033

• **50000 mp** la şoseaua NĂDLAC lângă PUZ, curent electric, 0722- 257409. 258030

IMOBILE CHIRII

• **Închiriez apartament** 2 camere mobilat, Vlaicu. Telefon 0723.447.510, 0728.364.169. 246052

• **Închiriez apartament** de lux + terasă pe malul Mureşului. Toate utilităţile. Telefon 0720.400.413. 280860

• **Închiriez apartament** lângă Spitalul Municipal pe perioadă nedeterminată. Telefon 0744.299.591. 286796

• **Închiriez apartament** 2 camere mobilat. Telefon 0734.841.477. 286256

• **Închiriez 40** mp ultracentral acces stradal 400 Eur PF. Telefon 0744.669.879, 0745.139.381. 282547

• **Caut să** închiriez apartament 2- 3 camere sau garsonieră, 0722.606.448. 286262

• **Caut să** închiriez casă sau vilă,ne/mobilat pe 1/3 ani, 0726.289.694. 286255

• **Dau în** chirie apartament 2 camere, mobilat, în bloc nou, la UTA. Telefon 0726.310.337. 286058

• **Dau în** chirie apartament Micălaca 300 (lângă Facultate) mobilat nou şi utilat complet, 200 Euro, 0726.289.694. 286285

• **Închiriez apartament** in bloc nou mobilat utilat 0731832469 283280

• **Închiriez urgent** garsoniera ultracentral mobilat utilat 0731832469 283231

• **Închiriez urgent** 2 camere UTA mobilat utilat pret bun 0731832469 283232

• **Ocazie!Închiriez ap.2** camere in bloc nou, total contorizat,mobilat,utilat.Platesti doar ceea ce consumi!Tel.0765050732 280972

SPAŢII COM-ARAD

• **Închiriez spaţiu** comercial, demisol+ parter, 150 mp, strada Andrei Şaguna nr. 80, telefon 0745582015. 270531

• **Închiriez spaţiu** comercial, 111 mp, Lacului. Telefon 0722971675. 271648

• **Închiriez spaţiu** comercial ultracentral, 120/280 mp, 10 Euro/mp. Informaţii 0722344810. 275092

• **Frizerie închiriez** post lucru pentru cosmetică, manichiură- pedichiură, masaj. Telefon 0742.065.404. 251609

• **Închiriez spatiu** comercial ultracentral pretabil orice activitate 0731832469 283360

• **Ofer hale** spre închiriere în Parcul Industrial Uta. Telefon 0721.288.570. 267176

• **Salon înfrumuseţare** central, închiriază posturi coafură, cosmetică, manichiură, condiţii avatantajoase. 0724339232, 0722629551. 266734

SCHIMB LOCUINŢE-ARAD

• **Schimb apartament** 3 camere complect renovat şi mobilat cu apartament 4 camere nerenovat. Telefon 0740.101.072. 281993

AP.2 CAMERE-ARAD

• **Cumpăr apartament** 2 camere decomandat, 30.000 Eur, plata pe loc (sunt persoană fizică). Telefon 0745.390.313. 272343

OFERTE LOCURI DE MUNCĂ

• **Angajăm lăcătuş** şi muncitori necalificaţi. Informaţii 0741731598, ora 8.00- 16.00. 286137

• **Angajăm vânzătoare** la magazin alimentar. Telefon 0744.625.459, 0257/280323. 286305

• **Angajăm vânzătoare** peste 35 ani pentru Alimentară Non- Stop. Nu contează calificarea. Informaţii 0357/436940. 289241

• **Angajez femeie** de servici cu carte de muncă. Telefon 0722487092. 276255

• **Angajez muncitor** tâmplărie PVC. Informaţii telefon 0752102013, 0257/281515. 286311

• **Angajez un** tinichigiu şi un vopsitor. Informaţii telefon 0723550038. 289235

• **Angajez vânzător,** lucrător comercial şi şofer cu autorizaţie de macaragiu. Informaţii 0257/270079. 281234

• **Hotel angajează** bucătăreasă. Telefon 0257/289905, 0723.662.578, 0744.823.046. 283684

• **S.C. angajează** rigipsari şi faianţori cu experienţă. Telefon 0721.242.476. 286786

• **SC angajează** gestionar(ă) şi ambalator(e) pâine. Telefon 0730.030.119. 277248

• **SC Cara** angajează agent vânzări. Telefon 0729.155.540. 286212

PRESTĂRI SERVICII

• **Acord garanţie** reparaţii maşini spălat rufe, domiciliu, 0744241398, 0357/401569, 0257/259146. 286135

• **Acord garanţie** 1- 2 ani reparaţii frigidere, congelatoare la domiciliu, 0757052980. 275398

• **Executăm case,** vile, renovări şi toată gama lucrări construcţii, 0726.253.830. 282904

• **Execut: acoperişuri,** izolaţii exterioare, pavaj, renovări interioare şi exterioare, 0741.250.949. 277737

• **REPARĂM MAŞINI SPĂLAT, FRIGORIFICE, TV; EXECUTĂM TERMOPANE, MOBILIER, TAPIŢERIE, 0726.796.542.** 947991

CONSTRUCŢII

• **Închiriez minexcavator** cu diferite mărimi cupă şi picon la preţuri mici. Telefon 0760.238.923. 257023

• **AB Absolut** acasă aduc balast nisip, pământ gazon duc molozul, demolări. 0744987273, 0720747753. 271380

• **AB Absolut,** acasă aduc balast, nisip, piatră, pământ, 2- 22 MC, duc molozul ieftin, 0745036969, 0722389480. 190585

• **AB aduc** acasă balast, nisip, sorturi între 2- 5mc, la cel mai mic preţ. 0741.972.216. 271105

• **Vând ferestre** şi uşi PVC cu geam termopan (schuco import Germania). Telefon 0745.553.551. 702210

• **Vând piatră** codru 16 tone 800 lei negociabil, 0257/461054. 268122

• **Vând plasă** gard zincată de la 4,5 lei/mp, cuie 3,7 lei/kg, rabitz 0,8 mm 5,5 lei/kg, sârmă neagră şi zincată, etc. str. Vrabiei 4. Telefon 0257/289997, 0744.289.997, etc., www.garduri.ro. 490820

AUTO ROMÂNEŞTI

• **Vând Dacia** 1300, stare bună, acte la zi, instalaţie gaz, verificare 2011, 900 Eur. Telefon 0722.192.337, după ora 20. 286766

• **VAND SCHIMB** CIELO DAEWO COREAN CU GAZ OMOLOGAT, ALARMA, STARE FOARTE BUNA DE FUNCTIONARE. INFORMATII LA TELEFON 0742057833 228204

AUTO STRĂINE

• **Opel Astra** G, 11/2001 Euro4, 1,6 cmc, toate dotările, preţ 4300 Eur. Telefon 0753.877.811. 271262

• **Vând Golf** 3 înmatriculat. Informaţii la telefon 0744.834.010. 276568

• **Vând Opel** Corsa 1.2i, an 1994, înmatriculat recent, 1550 Eur. Telefon 0743.298.298 289220

• **Vând Skoda** Praktik 1,4 TDI, 70 CP, aer condiţonat, 35.000 km, cedare leasing. Telefon 0755.019.559. 286055

ÎNCHIRIERI AUTO

• **Închiriez automacarale** Hydrom 16 - 18 tone. Informaţii telefon 0744.523.701. 960669

ELECTRONIC PLUS

• **Vând ieftin - RATE/CASH ELECTROCASNICE NOI/SECOND HAND, TERMOPANE, VITRINE FRIGORIFICE VERTICALE-ORIZONTALE, MOBILĂ, CANAPELE, SCUTERE, BICICLETE, ANVELOPE CAMIOANE. ROTARU, LIPOVA- 0726.796.542.** 8694

• **Vând piese** reparat maşini de spălat, frigidere, pompe curele, rezistenţe, compresoare Cezar47. Informaţii 0257/210405, 0720734509, 0744125932. 275248

POŞTA LUI CUPIDON

• **Doamnă văduvă,** pensionară fără proprietăţi, caută soţ 70- 75 ani numai din Arad, doreşte să fie pocăit. Telefon 0757967700- Eugenia. 283219

PIERDERI

• **Pierdut anexă** C.U.I. de la Best Food S.R.L. O declar nulă. 286745

• **Pierdut Certificat** constatator nr. 46202/22.07.2005 de la Sya Instal S.R.L. Îl declar nul. 286758

• **Pierdut Certificate** constatatoare nr. 35928/28.09.2006 de la Geopet S.R.L. Le declar nule. 286762

PLANTE-FLORI

• **Vând grâu** la preţ convenabil. Telefon 0257/288004, 0770.886.238, 0747.216.530. 286398

ANIMALE-PĂSĂRI DOMESTICE

• **Vând căţei,** Ciobănesc Geman(Lup), 250 ron/bucata. Informaţii 0744958818. 289258

• **Vând porci** graşi, grăsuni 40 kg bucata, telefon 0744855910. 289232

• **Vând porci** vietnamezi. Detalii la telefon 0721.748.883. 286646

MAŞINI,UTILAJE,INSTALAŢII

• **Vând manitu** cu cupă cereale, 4x4 ridică 6m, 3.5 T. Informaţii 0722.255.419. 283228

ÎMPRUMUTURI FINANCIARE

• **Oferim împrumuturi** în valută(Euro) 12 luni. Întreaga plată la final. 0257/279512, 0726842692, 0743787609. Posibilităţi prelungire contract, împrumut notarial, 0% dobândă. 242794

DIVERSE

• **Cumpăr avantajos** pictură veche românească şi străină, obiecte de argint, mobilier, candelabre, statuete, oglinzi, rame, etc. Telefon 0256/214752, 0356/417199, 0722.825.518. 279948

• **Cumpăr pene** vechi şi noi baterii, Cupru, alamă, fier vechi ofer preţ foarte bun. 0754277346. 285893

• **Cumpăr pene,** fier, bateri, motoraşe, aramă, cupru 13 lei, plumb, 0742.809.614. 275871

• **Vând şemineu** nou Germania având uşe cu sticlă pentru vizualizarea focului 400 Eur negociabil, 0257/461.054. 268180

• **Vând ieftin** vibrocompactor german Wacker 410 kg, strung, cositoare, benzină, aspiratoare profesionale. 0726.796.542. 214158

• **Vând lemne** foc, esenţă tare şi lemne pentru cuptor pizza. Informaţii 0722643354, 0752661957. 262770

• **Vând prune** pentru dulceaţă. Telefon 0746.197.953, 0747.076.730. 286613

• **Vând 2** biciclete noi damă şi bărbat, preţ negociabil, 0257/461054. 268114

• **Vând 32** prize simple, 12 duble, 8 întrerupătoare sub tencuială şi 2 prize speciale pe tencuială noi Germania, preţ negociabil, 0257/461054. 268079

APELURI

• **Miercuri 19.08.2009** nu parcaţi pe str. Cocorilor, se demolează cu explozibil turn apă, fosta fabrică Strungul Arad 267970

Program mica publicitate: pe B-dul Revoluţiei, nr. 81 luni-vineri: 8.00-19.00, duminică: 9.00-13.00, pe Poetului 1C (hala 36) luni-vineri: 9.00-16.00.

EXPERŢI ÎN IMOBILIARE

romimo.ro

PIAŢA DE IMOBILIARE A ROMÂNIEI

Motorul de căutare locuri de muncă potrivit pentru tine !

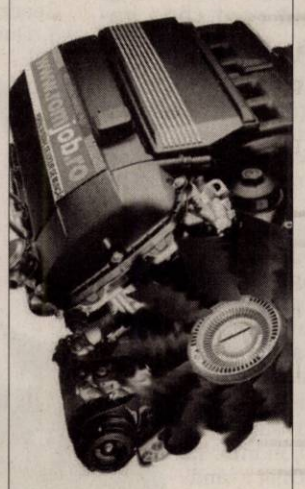

DECESE

Cu adâncă durere în suflet, anunţăm plecarea în veşnicie **la doar 28 de ani, a iubitului nostru fiu şi frate**

CRISTIAN ILEA,

inginer peisagist.

Înmormântarea va avea loc astăzi, 24 august 2009, la ora 16,00, în sat Sâmbăteni, nr. 520. Te vom iubi mereu.

Părinţii Viorel şi Sofia şi surorile Fabiana şi Daniela

Cu adâncă durere în suflete, ne despărţim de iubitul nostru soţ, tată şi bunic

CREŢ PAVEL,

din Pâncota, trecut la cele veşnice la doar 52 de ani.

Înmormântarea va avea loc luni (astăzi), ora 16.00, de la domiciliul din Pâncota, str. Dragalina, nr. 17.

Familia veşnic îndoliată

Cu sufletele pline de durere anunţăm trecerea în nefiinţă, după o lungă suferinţă,

la numai 55 de ani, a celui ce a fost soţ, tată şi bunic

GOINA VASILE (LICĂ).

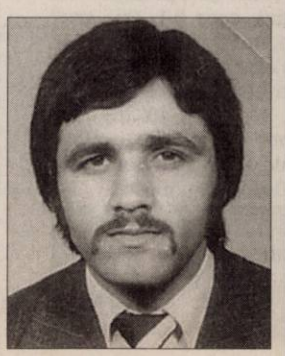

Înmormântarea va avea loc marţi, 25 august, ora 12.30, în localitatea Ciumeghiu, jud. Bihor. Dumnezeu să-l odihnească în pace!

Familia

Cu durere în suflet anunţăm decesul celei care a fost

POP ANA,

născută în Bumb din Roşia, cea mai iubită soţie, mamă, soacră, bunică şi cumnată. Înmormântarea va avea loc astăzi, 24 august 2009, ora 15,00, de la domiciliul din Arad, strada Nalbei, nr.8. Dumnezeu să o odihnească!

Soţul Mihai, fiul Mihai cu familia, fiica Fira cu familia şi cumnata Zenobia

SERVICII FUNERARE

IN MEMORIAM

NON STOP!

KUKI - servicii funerare complete

Oferă toată gama de sicrie, accesorii şi servicii funerare la preţuri avantajoase.

- cameră toaletat
- cameră frigorifică
- capac frigorific

Transport Intern şi Internaţional

Contact: Arad, str. Mihai Eminescu, nr. 4 (în curte)

Tel: 0257/211.929, 0357/801.644, mob: 0723343964

www.inmemoriamkuki.com

(H-67178)

Preluarea anunţurilor pentru următoarea zi se face până la ora 16.00 la ambele sedii, cu excepţia anunţurilor de deces, care se primesc până la ora 19.00, la sediul din Bd. Revoluţiei 81 .

RO STYL COMPANY

SERVICII FUNERARE

Arad, Str. Eminescu nr. 22 (lângă Poştă)

tel. 21.44.22, mob. 0728.690.121

TOTUL ESTE NEGOCIABIL

Gratuit:

- capac frigorific
- transport sicriu gol în Arad

PLATA DUPĂ ÎNMORMÂNTARE

TRANSPORT INTERN ŞI EXTERN

(H-67013)

Cu profundă durere în suflet, anunţăm trecerea în eternitate,

la venerabila vârstă de 88 de ani, a scumpei noastre mame, bunici şi străbunici

ANA ŞERBAN,

din Şiclău.

Înmormântarea va avea loc marţi, 25 august 2009, la ora 14.00, la Cimitirul Eternitatea. Va rămâne veşnic în inimile noastre!

Familiile îndoliate Sofia Cordoş şi Gheorghe Şerban

Cu durere în suflet anunţăm încetarea din viaţă, după o scurtă suferinţă a iubitului nostru soţ, tată, socru şi bunic

BEJAN TODOR.

Nu te vom uita niciodată!

Soţia Florica şi copiii Todor şi Carmen cu familiile

Cu adâncă durere în suflet anunţăm încetarea din viaţă,

la vârsta de 82 ani a celei care fost mamă, bunică, străbunică, soră şi mătuşă

HOPÎRDA MARIA.

Înmormântarea va avea loc astăzi, 24 august 2009, ora 15,00, la Cimitirul Pomenirea.

Familiile îndoliate Hopîrda şi Oszter

Cu durere în suflet anunţăm încetarea din viaţă la vârsta de 91 de ani, a mamei noastre, cea care a fost

preoteasă în Sânicolaul-Mic şi Felnac,

ŞUTEU VIOARA (CODREANU).

Înmormântarea va avea loc în Germania, miercuri 26 august, ora 14.30. Dumneuzeu să o odihnească în pace!

Familiile Şuteu Duiu şi Şuteu Dan

Cu durere şi tristeţe în suflete, anunţăm decesul după îndelungi suferinţe a celui care a fost soţ, tată şi bunic

ROSTAŞ FRANCISC.

Înmormântarea va avea loc astăzi, 24 august 2009, ora 13.00, la Cimitirul Eternitatea.

Soţia Erzsike

CONDOLEANŢE

Transmitem sincere condoleanţe şi întreaga noastră compasiune colegului nostru Radu Bisca şi întregii sale familii. Le suntem alături la dureroasa şi neaşteptata despărţire de iubitul său tată

IOAN BISCA.

Dumneuzeu să-l odihnească în pace! Cuvintele nu pot înlocui pierderea suferită, dar timpul va alina durerea din suflet.

Toată susţinerea morală în aceste momente grele din partea colegilor de serviciu din Bellevue, Wa, USA şi din Timişoara

---

Suntem alături de Ana şi Radu Bisca în greaua încercare pricinuită de trecerea în nefiinţă a celui care a fost un soţ şi un tată mult iubit. Dumnezeu să-l odihnească în pace!

Ana şi Viorel Şipoş

✝ Dragă

CRISTI,

Prietenii şi asociaţii tăi de la firma Private Design, nu te vom uita niciodată. Generozitatea, noblețea şi veselia sufletului tău ne vor însoţi mereu şi tu

CRISTI

vei rămâne mai departe cu noi.

Raluca Rusu şi Alexandru Ciobotă

✝ Sincere condoleanţe familiei Ilea. Dumnezeu să-l odihnească pe

CRISTI.

Fam. Rusu, Raluca Răzvan Marinela Sturza

✝ Suntem alături de familia Ilea Viorel şi Sofia în greaua pierdere pricinuită de decesul prematur al fiului

CRISTIAN.

Colectivul Expert SPRL Arad

Cu durere în suflete anunţăm trecerea la cele veşnice a celei care a fost bunica şi străbunica noastră

ŞERBAN ANA.

Te vom păstra veşnic în amintirea naostră!

Marcel, Violeta şi Andrei Şerban

Ne-a părăsit pentru totdeauna cea mai iubită, dragă şi scumpă bunică/ străbunică

ANA ŞERBAN.

Te vom păstra vie în amintirea şi sufletele noastre!

Familia Lucian, Silvia şi Lucas Cordoş

Cu nemărginită durere în suflet anunţăm trecerea în nefiinţă a celei care a fost bunica şi străbunica noastră

ŞERBAN ANA.

Nu te vom uita niciodată!

Sorin, Stanca, Roxana şi Vlad Cordoş

Lacrimi de tristeţe, o rugăciune şi o lumânare aprinsă pentru cel care a fost

BEJAN TODOR.

Dumnezeu să-l ierte!

Aurica şi Antonio

Suntem alături de colegul nostru Bejan Teodor în aceste momente grele pricinuite de decesul tatălui său

BEJAN TODOR.

Dumnezeu să-l odihnească!

Serviciul Resurse Umane din IPJ Arad

Sincere condoleanţe familiei Bejan Teodor pentru pierderea suferită!

Hadjia Ioan şi Popa Luminiţa

Sincere condoleanţe familiei Bejan Teodor pentru pierderea suferită!

Rista Florin şi familia

Anunţurile de deces se publică GRATUIT!

Sincere condoleanţe familiei Bejan Teodor pentru pierderea suferită!

Chiţu Călin şi familia

În aceste ceasuri de tristă despărţire suntem alături de familia Oszter Elena şi Hopîrda Puiu, la trecerea la cele veşnice a mamei dragi

HOPÎRDA MARIA.

Dumnezeu să o odihnească în pace!

Familiile Raţiu Cristina, Tiulea Corneliu, Tiulea Alexandru şi Drăguşanu Cornelia

---

Împărtăşim durerea familiei Şuteu, acum la despărţirea de mama lor dragă

ŞUTEU VIOARA.

Familia Tiulea Corneliu

✝ Regretăm enorm trecerea la cele veşnice a naşei noastre dragi

POPA ANA.

Va rămâne etern în sufletele noastre!

Familia Chindriş

COMEMORĂRI

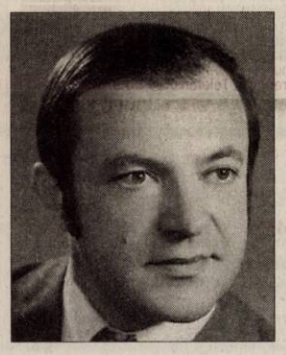

Pustii şi fără sens sunt zilele noastre când în urmă cu un an a plecat din mijlocul nostru cel care a fost soţul şi tatăl nostru

IOAN HORGE.

Nu te vom uita nidiodată. Odihneşte-te în pace dragul nostru! Parastasul şi slujba de pomenire vor avea loc duminică 30 august 2009, ora 12.00, la Biserica Ortodoxă din localitatea Socodor.

Soţia şi fiicele

Tristă şi neuitată este ziua de 24 august 2003, de când s-au scurs 6 ani de lacrimi şi dor după cel care a fost

ZÎMBRAN RADU,

din Nădlac.

Îl rugăm pe bunul Dumnezeu să-ţi dăruiască odihnă veşnică!

Te plâng mereu părinţii Petru şi Ana, soţia Maria cu copiii Darius şi Radu, precum şi cumnatul Gligor, sora Ana cu familia

---

Au trecut 20 ani, de la plecarea în eternitate a bunului şi dragului meu tată

VASILE BRĂDEANU.

Parastasul se va oficia în 24 august 2009, ora 18,30, la Catedrala Ortodoxă Veche.

Mica Brădeanu

www.Doliu.ro

ROMÂNIA
JUDEŢUL ARAD
PRIMĂRIA ORAŞULUI INEU
Ineu,str.Republicii,nr.5,cod postai 315300
Tel:0257/511550:fax 0257/511965:e-mail:primariaineu@.ineu.roSite:www.ineu.ro

ANUNŢ

PRIVIND VÂNZAREA LA LICITAŢIE PENTRU BUNURI IMOBILE

In temeiul art. 162 din Ordonanţa Guvernului nr.92/2003, privind Codul de procedura fiscala, republicata, cu modificările si completările ulterioare, se face cunoscut ca se vor vinde prin licitaţie publica următoarele bunuri imobile, proprietatea următorilor debitori:

- **SC INDCOOP BATTOCCHIO SA,** cu sediul in Arad, str. Pădurii nr.6,jud. Arad, CUI 1682585, dosar de executare silita nr.29/2003; **licitaţia I** va avea loc la data de 10.09.2009 , ora **11** la sediul Primăriei oraşului Ineu - sala de şedinţe.

Denumirea bunului imobil, descriere sumara, preţul de pornire a licitaţiei - **1.480.625** lei* exclusiv TVA

-teren de construcţie in suprafaţa de 19.776 mp, si construcţii in suprafaţa totala construita de 5.375 mp

Creditor : CONSILIUL LOCAL INEU; Sarcini Primăria oraşului Ineu- IPOTECA

(*) cota de taxa pe valoarea adăugata pentru vânzarea bunurilor imobile este de 19%, in conformitate cu prevederile art. 128 alin (3) lit.b) din Legea nr.571/2003 privind Codul Fiscal, cu modificările ulterioare si pct. 4 alin.(3), din Normele Metodologice de aplicare a titlului VI din Codul Fiscal, aprobate prin Hotărârea Guvernului nr.44/2004, cu modificările ulterioare.

Invitam pe cei care pretind vreun drept asupra acestor bunuri sa instiinteze despre aceasta organul de executare, inainte de data stabilita pentru vânzare.

Cei interesaţi in cumpărare, sunt invitaţi sa prezinte, in cazul vânzării prin licitatie,cel puţin cu o zi inainte, oferta de cumpărare, dovada platii taxei de participare (reprezentând 10% din preţul de pornire al licitaţiei, plătită la casieria Primăriei oraşului Ineu)sau scrisoare de garanţie bancara; împuternicirea persoanei care ii reprezintă pe ofertant; pentru persoanele juridice romane, copie de pe certificatul unic de înregistrare eliberat de Oficiul Registrului Comerţului; pentru persoanele juridice străine, actul de Înmatriculare tradus in limba romana; pentru persoanele fizice romane, copie de pe actul de identitate; dovada emisa de organele fiscale ca nu au obligaţii fiscale restante , fata de aceştia, urmând sa se prezinte la data si ora stabilita pentru vânzare la locul fixat in acest scop.

Impotriva prezentului inscris, cei interesaţi, pot introduce contestaţie la instanţa judecătoreasca competenta in termen de 15 zile de la comunicare sau luare la cunoştinţa, in conformitate cu prevederile art. 172-173 din Ordonanţa Guvernului nr.92/2003, republicata, cu modificările si completările ulterioare.

Potrivit dispoziţiilor art.9 alin.(2), lit. d) din Ordonanţa Guvernului nr.92/2003 republicata, cu modificările si completările ulterioare, in masuri de executare silita nu este obligatorie audierea contribuabilului.

Pentru informaţii suplimentare, va puteţi adresa la sediul nostru, sau la telefon 0257511550. sau 0745241133.

PRIMAR, ING.NICOLAE MEHELEAN
DIRECTOR EXECUTIV, EC. ADRIANA STRAUT
REFERENT, DOREL TUDOR

(H-281253)

(H-220081)

SC Polaris SRL

execută lucrări de:

- Colectare, transport şi depozitare deşeuri industriale
  tel: 0728.281.727
- Lucrări de vidanjare
  tel: 0728.281.765
- Amenajare spaţii verzi
  tel: 0728.281.718
- Închiriază autospeciale tip Maz cu capacitatea de 20-24 m3 tel: 0728.281.727

Sunteţi pasionat de comerţ?
Munca pentru client vă aduce satisfacţii?
Sunteti dinamic si cu intiativa ?

Descrierea companiei:
REWE Group este unul din liderii in comertul German şi European, specializat în comercializarea de produse alimentare, non-alimentare şi de tipul DIY.
În Romania grupul este reprezentat încă din anul 2001 de REWE Romania srl, companie ce operează cu peste 80 de magazine de tipul Penny Market şi Penny Market XXL, poziţionânduse la acest moment ca lider în piaţa românească de discount. REWE Romania srl va continua şi în urmatorii ani expansiunea sa, fapt ce va facilita o paletă variată de oportunităţi de carieră pentru toţi angajaţii sai.

PENTRU NOUL MAGAZIN PENNY MARKET CE SE VA DESCHIDE ÎN CHIŞINĂU CRIS CĂUTĂM

ŞEFI SECŢIE (ADJUNCŢI MAGAZIN):
- Experienţă în domeniul comercializării cu amănuntul a produselor alimentare;
- Experienta in coordonarea unei echipe de pana la 15-20 persoane;
- Rezistenţă la stres;
- Cunoştinţe de limba engleză, limba germană constituie un avantaj;

ŞEF SUPRAVEGHERE CASE (ŞEF CASERIE);
- Experienţă în domeniul casieriei;
- Experienta in activitatea de coordonare (echipe mici);
- Rezistenţă la stres;
- Amabilitate si in relatia cu clientul;

CASIER ÎNCASATOR (ADJUNCT CASIERIE)
- Experienţă în domeniul casieriei;
- Rezistenţă la stres;
- Amabilitate si in relatia cu clientul;

LUCRĂTOR COMERCIAL;
- Experienţă în domeniul comercializării cu amănuntul a produselor alimentare;
- Rezistenţă la stres;
- Amabilitate si in relatia cu clientul;

Contact:
Recomandările scrise care atestă etica profesională constituie pentru toti candidatii un avantaj.
Accesati site-ul www.penny.ro, alegeti din lista de posturi vacante pe cel dorit, accesati postul si transmiteti pe adresa de mail CV-ul dumneavoastra.
Transmiteti CV-ul dumneavoastra pe numarul de fax 0372.641.895

www.penny.ro

(H-286710)

Mediasoft

Centru de Educaţie Continuă a Adulţilor şi Mediere a Muncii

Arad, b-dul Decebal nr. 6
Tel/fax 0257-255886,
0770-356137, 0734-225611
medsoft@arad.ro

Cursuri autorizate

Organizează **CURSURI** iniţiere si perfecţionare

1. **Operator calculator electronic si retele (COR 312201)** din **24.08.2009** – dupa masa
2. **Contabilitate generală (COR 343302 contabil) –26.08.2009**
3. **Utilizare Excel (calcul tabelar)- 03.09.2009** – dupa masa
4. **Secretară (COR 411503)**
5. **Utilizare Power Point** (prezentari)
6. **Manager de proiect (COR 241919)- 03.09.2009**
7. **Utilizare Access** (baze de date) – **18.09.2009**
8. **Formator (COR 241205)**
9. **Limbi moderne** - din **25.08.2009** **(engleză, italiană, spaniolă, germană, franceză, rusă)**

(H-286700)

FERMA GRĂDIŞTE

Vindem găini pentru ouă consum

Preţ negociabil.
Informaţii la telefon
0733.676.882 sau 0723.579.764
Zilnic între orele 8,00-15,00

(H- 286625)

SC GENERAL COM INVEST SRL

ANGAJEAZĂ GESTIONAR

CERINŢE:
- Minim 2-3 ani experienţă ca Gestionar depozit
- Experienţă intr-un depozit de materiale de contrucţii constituie un avantaj
- Cunoştinţe de Excel, Internet
- Persoană receptivă, comunicativă, flexibilă, conştiincioasă, cu spirit de echipă

RESPONSABILITĂŢI / BENEFICII:
- Recepţionarea mărfii la intrarea în magazie
- Verificarea cantitativă şi calitativă a materialelor venite
- Inregistrarea in fişele de magazie a mărfurilor primite şi a celor ieşite
- Aranjarea şi etichetarea mărfurilor
- Redactarea de diferite rapoarte
- Informarea asupra stocurilor din magazie
- Inventarierea lunară a materialelor

Oferta:
- Telefon de serviciu
- Pachet salarial atractiv

Cei interesaţi sunt rugaţi să trimită CV şi scrisoare de intenţie la numărul de Fax: 0257/212.116 sau email office@gci.ro.

(H-277354)

SC Crimbo Gaz 2000 SRL

angajează în Arad

spălători auto cu experienţă

Informaţii telefon 0727787698

(H-286224)

În atenţia firmelor de construcţii

FUNDAŢIA ROMÂNO-GERMANĂ

aigură servicii de cazare pentru muncitori

INFORMAŢII
Vladimirescu str. Gării nr. 59
tel: 0257 514931, 0770 818 492

(H-234674)

romimo.ro

voestalpine

ONE STEP AHEAD.

SC Voestalpine Automotive Romania SRL angajează:

- operator sudura
- operator presa

cerinte: *experienta in domeniul tehnic reprezinta un avantaj*
Informaţii la tel *0257 202.515*
CV-urile se pot timite pe fax 0257 202.514 şi la adresa de ***email:*** *resurse.umane@dancke.com*

(H-283567)

EXPERȚI ÎN IMOBILIARE

romimo.ro

PIAȚA DE IMOBILIARE A ROMÂNIEI

SC MAMBO UTIL & CONSTRUCT SRL,

localitatea Pecica, nr. 1414, jud. Arad, anunţă elaborarea primei versiuni a planului/programului Plan Urbanistic Zonal ,,Amenajare bazin piscicol şi lac de agreement" şi declanşarea etapei de încadrare pentru obţinerea avizului de mediu. Consultarea primei versiuni a planului/ programului se poate realiza la SC PROIECT ARAD SA localitatea Arad, str. Decebal nr. 2, zilnic între orele 8,00-16,00.

Comentariile şi sugestiile se vor transmite în scris la sediul ARPM Timişoara, str. Amurgului nr. 1, în termen de 18 zile calendaristice de la data prezentului anunţ.

H-282539

SC CET ARAD SA

informează consumatorii privind **programul de citire a contoarelor de apă caldă,** care se efectuează în perioadele 24.08.- 25.08.2009 şi 27.08.- 31.08. 2009, după cum urmează:

- 24.08.2009, 25.08.2009 – PT 2 Miron Costin; PT 4 Zona II; PT 5 Zona III; PT 2'Pădurice; PT 25 Liceul Industrial; PT 9 Spital Matern; PT 24 Maiakovski; PT Aradul Nou; Agenţi economici;
- 27.08.2009 – PT 1V; PT 6V; PT 8V; PT UTA; PT 2/I; PT 2/II Dinamo; PT 2 Micălaca; PT 3 Micălaca; PT 1 Gară; PT 21 Eroul Necunoscut; PT 23 Teba; PT 1 Zona V; PT 7 Metalul; PT Paroşeni; Agenţi economici;
- 28.08.2009 – PT 1V; PT 2V; PT 6V; PT 8V; PT UTA; PT 2/II Dinamo; PT 18 Faleză Sud;
  PT 2 Micălaca; PT 3 Micălaca; PT 1 Zona V; PT 8 Policlinica; PT 7 Metalul; PT 11 Teatru; PT 19; PT 21 Eroul Necunoscut; PT 23 Teba; PT 3 Udrea; PT O. Terezia; PT Paroşeni; Agenţi economici;
- 29.08.2009 – PT 2V; PT 15 CTP; PT 18 Faleză Sud; PT 32 Faleză Sud; PT 1 Micălaca; PT 2 Micălaca; PT Pasaj; PT 3 Udrea; PT 14 Mihai Viteazul; PT 19; PT 10 Astoria; PT 11 Teatru; PT 5 Grădişte; PT 2 Zona V; PT 4C Depozit Mobilă; PT 8 Policlinica; PT 6 Dispecerat; PT 6 Vânători; PT O. Terezia; PT Simion Balint; Agenţi economici;
- 31.08.2009 – PT 15 CTP; PT 32 Faleză Sud; PT 1 Micălaca; PT Pasaj; PT 14 Mihai Viteazul; PT 10 Astoria; PT 5 Grădişte; PT 6 Vânători; PT Simion Balint; PT 4C Depozit Mobilă; PT 22 Ursului; PT 4 Macul Roşu; PT 3V; PT 1A Micălaca; Agenţi economici;

Cititorii vor purta legitimaţii având sigla SC CET ARAD SA.

(H-286665)

Postează-ți singur anunțul online!

De acum este mult mai simplu să-ți postezi anunțul în ziar! Accesează **www.jurnalaradean.ro,** urmează instrucțiunile și gata... Anunțul tău va fi publicat în ziua și la rubrica dorită!

Pentru mai multe informaţii sunaţi-ne la nr: 0801000068

JURNAL ARĂDEAN

www.jurnalaradean.ro

Publicitate eficientă în

JURNAL ARĂDEAN

cel mai citit ziar județean!

publitim.ro Devine

publi24.ro

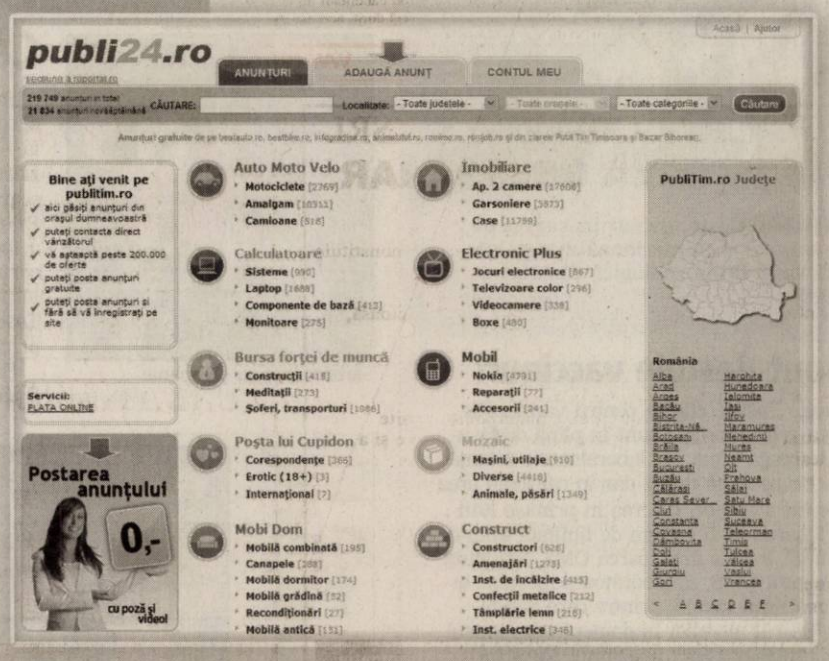

PE SCURT

• **La Santander.** Spectacolul „Purificare", de Sarah Kane, pus în scenă de Andrei Şerban, regizor român stabilit la New York, se va juca la Santander, în Spania, între 12 şi 18 octombrie. Dramatizarea lui Şerban a primit în 2007 patru premii UNITER, premiul pentru cea mai bună regie, pentru cel mai bun spectacol, pentru cea mai bună actriţă în rol principal şi premiul pentru debut.

Un maestru al chitarei

Los Angeles - Jimi Hendrix a fost numit cel mai bun chitarist al tuturor timpurilor, devansându-l pe Slash de la Guns N'Roses şi pe BB King, una dintre legendele blues-ului, conform unui top al revistei „Times", care îi ia în calcul însă, doar pe maeştrii chitarei electrice, nu şi pe cei ai chitarei clasice. „Cel mai bun din toate timpurile? Poate. Nimeni nu a ştiut ca el (Hendrix, n.r.) să combine blues-ul, rock-ul şi muzica psihedelică, cu atâta uşurinţă şi carismă", spune criticul Josh Tyrangiel. Medalia de argint a fost acordată lui Slash de la Guns N'Roses, locul trei fiindu-i rezervat lui BB King.

Sursa: NewsIn

A căzut de pe scenă

Londra - Soprana portoricană Ana Maria Martinez a fost spitalizată după ce a căzut în fosa orchestrei, în timpul unui recital susţinut la festivalul de operă de la Glyndebourne, în sud-estul Marii Britanii, a anunţat un purtător de cuvânt al evenimentului. Martinez, care a cântat de mai multe ori alături de tenorul spaniol Placido Domingo, a căzut în timp ce interpreta rolul principal din „Rusalka", compoziţie a cehului Antonin Dvorak. Starea de sănătate a artistei este bună.

Incendiu în Rusia

Moscova - Un incendiu uriaş provocat de un fulger a izbucnit sâmbătă noapte la un rezervor de petrol din centrul Rusiei, cel puţin un membru al echipelor de intervenţie pierzîndu-şi viaţa şi alţi patru fiind răniţi, relatează AFP. Serviciile de intervenţie încercau ieri să stingă incendiul. Trei rezervoare erau încă în flăcări şi serviciile de urgenţă deversau pe principalul focar un amestec de nisip şi apă pentru a stinge focul.

Livingstone (Foto: EPA)

Nuntă la Zoo

Londra - Fostul primar laburist al Londrei, Ken Livingstone, a anunţat vineri că în septembrie se va căsători în grădina zoologică a capitalei britanice, dar a avertizat că „nu va fi un eveniment mediatic", relatează AFP. „Ne vom căsători în grădina zoologică din Londra", a spus „Ken cel Roşu". Livingstone, 64 de ani, se va căsători cu Emma Beal, 41 de ani, în pavilionul Mappin, unde se află o specie de canguri şi care este aproape de sala reptilelor. Fostul primar a avertizat că gorilele se vor ocupa cu alungarea intruşilor.

Jumaane, un elefant în vârstă de doi ani, stă cuminte lângă mama lui, Yoki, la grădina zoologică din Nyiregyhaza. (Foto: EPA)

Nu sunt destule vaccinuri

Geneva - Testele clinice pentru vaccinurile împotriva gripei porcine sunt în plină desfăşurare în întreaga lume, iar laboratoarele anunţă punerea lor pe piaţă rapid, dar în cantitate prea mică pentru a acoperi cererea în primele luni. Aprovizionarea va fi extrem de limitată timp de câteva luni", a spus directoarea OMS, Margaret Chan. Potrivit OMS, 25 laboratoare lucrează la producerea unui vaccin, printre care Sanofi-Pasteur, liderul mondial în domeniu, britanicul GlaxoSmithKline (GSK), elveţianul Novartis, americanul Baxter. Sursa: NewsIn

Mefisto a impresionat juriul

■ Jocul Ofeliei Popii a sedus juriul de la Edinburgh, care a distins-o cu Herald Angel.

Ofelia Popii în „Faust" (Foto: FAN)

Edinburgh - Actriţa Ofelia Popii a reuşit să convingă juriul de la Edinburgh cu prestaţia ei actoricească din piesa „Faust" regizată de Silviu Purcărete, fiind distinsă cu Herald Angel, un important premiu care îi recompensează pe cei care „au impresionat juriul".

„Ofelia Popii a fost senzaţia acestei săptămâni, în rolul lui Mephisto", în „visceralul Faust" al lui Purcărete, scrie The Herald, unul dintre partenerii care acordă premiile, alături de Bank Of Scotland.

Încarnându-l pe Mephisto, Ofelia Popii a oferit „un joc actoricesc dezlănţuit, sălbatic, disperat şi, poate surprinzător, înduioşător de vulnerabil", scria Herald Scotland. Prestaţia Ofeliei Popii este magistrală, în pofida unei slabe montări, scria „The Telegraph", într-o critică acidă a piesei, dar în care tânăra actriţă de la Radu Stanca este percepută ca o actriţă promiţătoare, graţie „schimbării remarcabile a registrelor, de la înfăţişarea masculină, la cea feminină", ceea ce face ca interpretarea să fie un „adevărat tur de forţă". Cotidianul Times a acordat montării lui Purcărete cinci stele, descriind rolul reuşit de Ofelia Popii ca pe „un Mephisto extraordinat, o creatură care ia mereu alt chip".

Rolul Diavolului din „Faust" i-a adus actriţei Ofelia Popii şi premiul pentru cea mai bună actriţă în rol principal la Gala Premiilor UNITER 2007.

Bill ameninţă SUA şi Canada

Miami - Uraganul Bill, retrogradat în categoria 1, îşi continua sâmbătă traseul de-a lungul coastei de est a SUA, după ce a lovit arhipelagul Bermude şi a provocat precipitaţii abundente, ameninţând mai ales insula Martha's Vineyard.

Potrivit bilanţului Centrului naţional pentru uragane din Miami, primul uragan al sezonuluii 2009 din Atlantic, cu rafale de vânt de 140 kilometri pe oră, a afectat Bermude şi Bahamas, precum şi coasta de sud-est a SUA. Bill urma să evite ieri coasta de nord-est a SUA.

Centrul canadian pentru uragane a declanşat sâmbătă o alertă de furtună tropicală pe coasta de est, unde sunt aşteptate rafale de vânt de 65 kilometri pe oră. Uraganul va rămâne „în largul coastelor şi va avea o forţă diminuată", dar valuri de zece metri ar putea lovi coasta canadiană.

Sursa: NewsIn

Mariana - este o persoană prietenoasă, care îi place să călătorească şi să asculte muzică

www.aradon.ro

Foto: Studio Roberto Franco
www.robertofranco.ro
0257/338.313
Agenţia Angels Events

Situaţie de urgenţă în Grecia

■ Grecia a cerut ajutorul Franţei şi Italiei în lupta împotriva unui incendiu de lângă Atena.

Flăcările au ajuns aproape de locuinţele din Anthousa (Foto: EPA)

Atena - Grecia a cerut ajutorul Franţei şi Italiei în lupta împotriva unui incendiu de vegetaţie major la est de Atena. Aproape 400 de pompieri luptau ieri pentru a stinge incendiul ieşit de sub control. „Ne confruntăm cu o problemă majoră", a spus sâmbătă seară premierul Costas Karamanlis. Autorităţile au decretat sâmbătă situaţie de urgenţă şi au ordonat evacuarea locuitorilor acestei regiuni.

Aţâţate de rafalele puternice de vânt, flăcările au parcurs 30 de kilometri spre locuinţele din Penteli, ultima barieră înainte de aşezările de lângă Atena. Deocamdată nu s-au înregistrat decese.

Comisia Europeană a spus că Franţa a propus să pună la dispoziţia Greciei două Canadair CL-215, Italia două Canadair CL-415 şi Cipru un elicopter antiincendiu. 12 avioane cu apă şi şapte elicoptere acţionau ieri, dar operaţiunile erau îngreunate de vântul puternic. Circa 12.000 de hectare au fost devastate şi este posibil ca multe case să fi fost distruse.

Bolnavii din spitalul militar din Penteli au fost evacuaţi duminică, iar Ministerul marinei comerciale a anunţat că mai multe nave sunt gata să participe la eventuale evacuări. De asemenea, au fost evacuate două spitale pentru copii, o tabără de vacanţă, o clinică psihiatrică şi un azil de bătrâni.

Aceste incendii se anunţă a fi cele mai grave de la cele din august 2007, soldate cu 77 de morţi şi care au distrus 250.000 de hectare.

Sursa: NewsIn

Sărbătoresc cu şampanie (Foto: EPA)

Câştigător la Loteria italiană

Roma - Biletul câştigător de aproape 148 de milioane de euro la Loteria din Italia, record în Europa, a fost câştigat sâmbătă seară, a anunţat agenţia ANSA. Biletul câştigător de doi euro a fost validat de un jucător a cărui identitate nu a fost dezvăluită, într-un bar din Bagnone, Toscana. Fericitul câştigător va primi 147.807.299,08 euro.

Emoţia este mare în orăşelul Bagnone cu 2.000 de locuitori, unde toţi se cunosc. Localitatea turistică are până la 3.000 de locuitori pe parcursul verii. „Urmăream meciul echipei Milano când cineva a venit şi ne-a spus că am câştigat la SuperEnalotto", a povestit Annamaria, patroana barului în care a fost validat biletul câştigător. În faţa barului, localnicii au început imediat să desfacă sticle cu şampanie.

Sursa: NewsIn

La tuns Leo Stamm a participat în acest weekend la Campionatul german de tuns oile de la Salem. (Foto: EPA)

IGNORAT
Deputatul Ciprian Luca acuză Primăria că nu îi răspunde, conform legii, la solicitări /p.6

RESPINGERE
Gheorghe Beleiu a cerut judecătorului, cu lacrimi în ochi, să îl elibereze pentru a se trata /p. 8

Astăzi: 23 locuri de muncă /p. 12

JURNAL ARĂDEAN

FONDAT 1989
APARE LA ARAD
☎ 0257/281.802
Anul XXI, nr. 5823
16 pagini • 1,2 lei

Marți
25 august 2009

E-MAIL:
redactia.jurnalaradean@informmedia.ro
adevaruldearad@informmedia.ro

publicitate.jurnalaradean@informmedia.ro
publicitate.adevarul@informmedia.ro

29°C
Cer parțial acoperit.
Dimineața · La prânz · Seara

Aeroport regional la Șagu

Arad (A.B.) - Primăria Arad le propune aleșilor să voteze acordul de principiu pentru ca municipiul să devină acționar la noua Companie Națională Aeroportuară Banat. Potrivit informațiilor noastre, oficialii doresc ridicarea unui aeroport regional mai mare la jumătatea drumului dintre Arad și Timișoara, mai exact la Șagu. /p.3

Cupa României

Arad (L.S.) - Gloria Arad întâlnește astăzi, de la ora 17.30, UTA, în faza a IV-a a Cupei României la fotbal. Meciul se dispută pe „Șega", iar antrenorul „compostorilor", Radu Anca a anunțat că va trimite în teren jucători care au fost folosiți mai puțin în acest campionat. / p. 9

40 de ani

Moneasa (V.F.) - Mii de spectatori au fost prezenți la a 40-a ediție a Festivalului de la Moneasa. 17 tineri soliști ce bat la porțile afirmării au venit din 14 județe ale țării pentru a cuceri Marele Premiu și confirmarea într-un concurs renumit ca „lansator" de talente. /p. 5

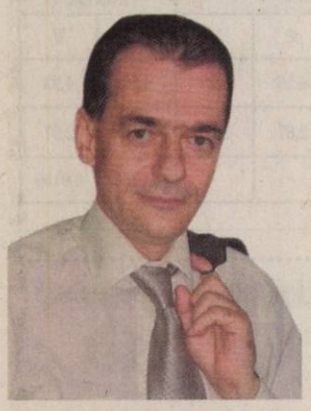

Schimbare

Arad (S.T.) - Prim-vicepreședintele PNL, Ludovic Orban, este convins că oricine va câștiga alegerile prezidențiale, guvernul se va schimba. /p.6

6 422225 000018
JURNAL ARĂDEAN
Arad, Str. Poetului Nr. 1C
0257-281802

Mai scump
Prețul producției industriale a crescut în mai multe sectore comparativ cu luna mai a anului 2008, iar per total creșterea s-a ridicat la +14%.

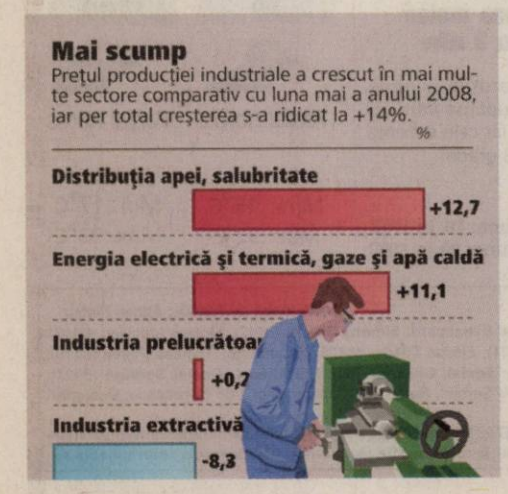

Furt la firma lui Pistru

■ Reprezentanța Ford Arad, a secretarului de stat în Ministerul Transporturilor, a fost spartă.

IOANA COSTAȘ
ioana.costas@informmedia.ro

Arad - Reprezentanța Ford, deținută de Eusebiu Pistru, secretar de stat în Ministerul Transporturilor, și de soția acestuia, Geanina Pistru, viceprimarul Aradului, a fost călcată de hoți. În absența unui sistem de alarmă funcțional, autorii jafului au furat din seiful reprezentanței auto, în noaptea de duminică spre luni, două miliarde și jumătate de lei vechi. Se pare că făptașii au mers la sigur: știau în care încăpere se afla casa de bani și mai ales că, în ultimele zile, s-a încasat o sumă mare de bani, care nu a mai ajuns la bancă. Reprezentanții firmei au spus că vineri și sâmbătă s-au încasat cei 250.000 de lei. Hoții au trecut nestingheriți pe lângă portar, au forțat ușa de la intrarea în reprezentanța auto, au răvășit birourile după care s-au dus în biroul directorului general unde se afla casa de bani. Au târât seiful de 500 de kg pe hol și l-au lovit cu un ciocan (luat și el din service-ul de acolo) până când au spart ușa. Au luat banii și au fugit. Camerele de supraveghere montate atât în interiorul, cât și în exteriorul firmei, le-au suprins făptașilor toate mișcările. Polițiștii arădeni au demarat deja cercetările în acest caz: mai multe persoane au fost audiate, iar imaginile suprinse de camere sunt analizate de oamenii legii. / p.8

Frumusețe Concursul Miss Univers a fost câștigat de Miss Venezuela, adică Stefania Fernandez, considerată cea mai frumoasă femeie din univers. Este pentru a șasea oară în 59 de ani când o reprezentantă a Venezuelei a câștigat acest titlu. (Foto:EPA)

Îngroapă securea războiului

Sintea Mare (S.T.) - După ce a câștigat funcția de primar la Sintea Mare, cu 1288 de voturi, față de cele 820 obținute de Ciprian Ban, candidatul PD-L, Erdos Valentin (UDMR) a decis să nu comenteze multitudinea de acuze privind anumite tentative de fraudare a alegerilor. „Mă bucur că locuitorii comunei au dat dovadă că sunt europeni și au votat fără să țină cont de limbă, naționalitate sau etnie. Le-am cerut și le cer să uităm tot ce fost în campanie, pentru că nu folosește nimănui să ne acuzăm unii pe alții.

Trebuie să fim toți uniți și să acționăm împreună pentru binele comunei", a declarat noul primar al comunei Sintea Mare. /p.6

Erdos Valentin (Foto: FAN)

Arad. -Str. Pădurii nr. 24 (la intrarea în Piața Obor). Tel.: 0257 270 090
NOU NOU NOU NOU NOU NOU
e.mail: info@vignetoconsult.com
www.vignetoconsult.com
Univerzal Verde
TOATĂ GAMA DE ARBORI ȘI ARBUȘTI ORNAMENTALI
ÎN VAS, CU POSIBILITATEA DE PLANTARE ÎN TOT ANUL
PROIECTARE REALIZARE, ȘI ÎNTREȚINERE GRĂDINI
Orar:
Luni - Sâmbătă: 10.00 - 12.00 / 13-00 - 19.00
Duminica: Închis
TOT MATERIALUL SĂDITOR ESTE CERTIFICAT ȘI GARANTAT

Bază nautică în zona 300

Arad (A.B.) - Vor să ridice o bază nautică în zona 300. Este vorba de patronii Clubul Sportiv West Sport, care au pus ochii, pentru proiectul lor, pe zona inundabilă a Mureșului, adică pe un teren în suprafață de 5.000 mp, situat în vecinătatea blocurilor 354-356.

Baza va fi mobilată cu hangar pentru ambarcațiuni, vestiare, saună, duș, sală forță, terenuri de tenis-fotbal, mese de tenis, pistă de alergare etc. / p.8

Karaoke Live - 27 august
Patchouli
King Size Entertainment
RECLAME

REMEMBER

25 august

1744 S-a născut Johann Gottfried Herder, scriitor german (d. 1803)
1768 James Cook începe prima sa călătorie
1873 S-a născut Lucia Sturdza Bulandra, actriță română (d. 1961)
1867 A murit Michael Faraday, fizician englez (n. 1791)
1900 A murit Friedrich Nietzsche, filozof german (n. 1844)
1902 S-a născut Camil Baltazar, poet român (d. 1977)

Cristian Nemescu

1907 A murit Bogdan Petriceicu Hașdeu, spirit enciclopedic al culturii române (n. 1836)
1930 S-a născut Sean Connery, actor britanic
1936 S-a născut Sebastian Papaiani, actor român
1975 A murit Romulus Dianu, prozator, publicist, traducător și critic muzical (n. 1905)
2006 A murit Cristian Nemescu, regizor român

BINE AȚI VENIT!

• Chirilă Robert, Cîra Lisa-Rebeca, Tălmaciu Andreea-Cristina, Biro Vivien, Cotoi Denisa-Gabriela, Dan-Megyeri Annamaria, Dărău Andreea-Mălina, Longa Mihai, Braun Gabriel-Alexandru, Goldan Marian, Farcaș Gabriel, Gaudi Andra-Maria, Nemțu Maximiliano-Emilian, Boncotă Casian.

AU PLECAT DINTRE NOI

Puta Viorel Mircea Octavian (1947), Pop Ana (1943), Dâmb Florița (1934), Popa Ana (1938), Șerban Ana (1921).

PIEȚE, TÂRGURI

• **Azi** este zi de piață la Sebiș, Almaș, Apateu, Semlac, Sântana, Șilindia, Vârfurile. Târguri săptămânale se desfășoară astăzi la Chișineu-Criș, Almaș, Șilindia și Vârfurile.

Mâine, miercuri, va fi zi de piață la Pâncota, Beliu, Buteni, Șiclău, Macea, Vânători, Pecica, Șiria și zi de târg la Beliu și Buteni.

SĂNĂTATE

• **MEDLINE SERVICE** - injecții, pansamente, perfuzii, recoltări analize la domiciliu, 7 zile din 7. Tel. 0257.338.578; 0728.285.762; 0728.285.760.

SUDOKU

Reguli:

În fiecare bloc sunt câteva cifre între 1 și 9, stabilite dinainte. Acestea trebuie completate cu cifrele lipsă, în așa fel încât fiecare număr să figureze o singură dată. De asemenea, cifrele de la 1 la 9 trebuie să figureze o singură dată atât pe rândurile orizontale cât și pe coloanele verticale ale celor nouă blocuri luate împreună.

ÎNCEPĂTORI

	5			9			2	
4	6		1		3		8	5
		9	5	2	4	7		
	9	4	6		5	8	7	
3		5		8		6		1
	2	8	7		1	5	3	
		3	9	1	7	2		
2	1		4		8		9	7
	4			6			5	

AVANSAȚI

	2	6		9				
9		4						6
7	5		4		2			9
		3			9		2	5
5					7	1		
		7	8	5	3			
				8		5		
			9					1
	4	1	7				6	

Soluția jocului din numărul precedent

7	5	1	8	9	6	4	2	3
4	6	2	1	7	3	9	8	5
8	3	9	5	2	4	7	1	6
1	9	4	6	3	5	8	7	2
3	7	5	2	8	9	6	4	1
6	2	8	7	4	1	5	3	9
5	8	3	9	1	7	2	6	4
2	1	6	4	5	8	3	9	7
9	4	7	3	6	2	1	5	8

ÎNCEPĂTORI

5	4	8	1	9	3	7	6	2
2	9	3	8	7	6	5	4	1
1	6	7	5	2	4	3	8	9
6	2	9	3	8	1	4	7	5
4	7	5	2	6	9	8	1	3
3	8	1	7	4	5	2	9	6
7	1	4	6	3	2	9	5	8
9	3	6	4	5	8	1	2	7
8	5	2	9	1	7	6	3	4

AVANSAȚI

UNDE MERGEM în Arad

CINEMA

DACIA

• **Infern de ziua îndrăgostiților** (SUA), orele 11; 14; 17; 20.

ARTA

• **Polițist, adjectiv** (România), orele 15; 17,30; 20.

EXPOZIȚII

• Galeriile de Artă „Delta": Expoziție retrospectivă de pictură Francisc Baranyai (orele 9-17)

• Sala Clio (str. Horea, nr. 8): Expoziție de fotografie „Diafragma 11" (9-17)

• Complexul Muzeal Arad (Palatul Cultural, Piața G. Enescu 1): Expoziția „Lemnul - natură, istorie, artă, stil" , deschisă în cadrul Secției Științele Naturii (orele 9-17)

• Muzeul de Artă Arad (str. Gh. Popa 2-4, et. II): Expoziția „Culorile Mureșului" (9-17).

• Muzeul orășenesc Lipova: Expoziție documentară: „Familia Mocioni" (9-17) • Galeria Alfa: Expoziția „Interior stone work" de Julian & Ronald Chiu

• Galeria Jelen: Expoziția fotografică și de grafică a artistului Bagosi Imre (9-17)

• Teatrul Vechi (str. Gh. Lazăr): „Experiment sintetic G", expoziție de pictură a artistului arădean Laurian Popa (9-17)

• Muzeul de Artă, sala „Ovidiu Maitec": Expoziția de pictură Ion Popescu-Negreni.

ÎNTRERUPERI DE CURENT

• **Miercuri, 26 august 2009. În Municipiul Arad,** h 9-15: ICMJA- Constar, Str. Eftimie Murgu-Penitenciarul vechi, Str. Pădurii Bl. A, B, Griviței, Căpitan Ignat, Mobilmet, Automet, Ciorogariu, Pădurii, Clujului, Dorobanți, IJPIPS-Confecții metalice; h 9-16: Petru Rareș (p), Zigmund Moricz, Șt. O. Iosif, Dunării, Gen. Doda, Grădinarilor, Bogdan Voievod, Codrului. În județ, h 8-16: Gurahonț (p); h 9-20: Balastiera Cicir, Vladimirescu (p).

HOROSCOP

BERBEC
Comunicați excelent cu cei din jur. Dacă vi se propune o afacere, ar fi bine să acceptați. Puteți câștiga foarte bine. După-amiază ar fi bine să rămâneți acasă.

TAUR
Sunteți bine dispus și atrageți cu ușurință simpatia celor din jur. S-ar putea chiar să fiți inițiatorul unei excursii sau a unei petreceri.

GEMENI
Dimineața s-ar putea să plecați într-o scurtă călătorie în interes personal. Faceți cunoștință cu o persoană cu care vă veți asocia într-o afacere. Partenerul de viață se bucură să îi dați veşti bune.

RAC
Aveți succes în afaceri și reușiți să câștigați o sumă frumoasă. Mai mult, după-amiază vi se propune o colaborare. Dacă trebuie să călătoriți, puteți fi optimist.

LEU
Sunteți optimist și aveți șanse de reușită pe toate planurile. Relațiile cu colaboratorii decurg foarte bine.

FECIOARA
Dimineața, sunteți stresat de o problemă de afaceri. Va trebui să alergați în stânga și-n dreapta ca să o rezolvați, dar eforturile vă vor fi răsplătite.

BALANȚA
Deși nu prea vă mai rămâne timp liber, ambiția de a termina ce ați început nu poate să vă aducă decât câștiguri.

SCORPION
După o perioadă nefavorabilă pe plan social, situația se schimbă complet. Bucurați-vă și nu vă mai puneți atâtea întrebări!

SĂGETĂTOR
Aveți șanse maxime să obțineți mici câștiguri care vă redresează bugetul. Puteți să vă gândiți la viitor și chiar să faceți investiții pe termen lung. Menajați-vă sănătatea!

CAPRICORN
Începeți o lucrare importantă, de pe urma căreia puteți câștiga bine. Ca să aveți mai multe șanse, vă sfătuim să vă temperați spiritul critic.

VĂRSĂTOR
O problemă de familie vă obligă să faceți mai multe drumuri. Deși întâmpinați o serie de dificultăți, vă descurcați foarte bine.

PEȘTI
Problemele financiare nu vă dau pace, dar reușiți să vă păstrați optimismul și sunteți departe de a vă da bătut.

„Jurnal arădean" vă ascultă

Între orele 11.00-13.00, la telefonul 0257.280.943, redactorul nostru vă stă la dispoziție.

Arad (A.H.) - D-na **Alexandrina Kurecska,** domiciliată pe str. Clujului nr. 18, reclamă faptul că nu are curent electric, nu a avut cunoștință de respectiva întrerupere și nu poate lua legătura cu CET, pentru a afla motivele acestei probleme. Ne-am interesat pentru dumneavoastră și ni s-a comunicat că ieri, între orele 9-15, s-au efectuat lucrări pe rețea, mai multe străzi fiind în situația respectivă.

Domnul **D.H.,** din Arad, este foarte nemulțumit de zgomotele din noaptea de sâmbătă spre duminică, prilejuite de concertul de pe strand, organizat în cadrul Zilelor Aradului. „Nu am putut dormi până la orele 4 ale dimineții. Nu se poate așa ceva. Unde mai pui și focurile de artificii, gălăgia propagându-se, practic, în întreaga zonă. Există și oameni care vor să se odihnească, nu să chefuiască până în zori" - spune, iritat, interlocutorul nostru.

Domnul **Sârbu Ion,** str. Meţianu nr. 4, dorește să știe cui i se poate adresa o persoană cu handicap (semipareză) pentru a primi ajutor de la Stat. Instituția specializată, unde veți primi toate îndrumările legate de întocmirea dosarului, este Direcția de asistență socială și protecția copilului, de pe strada 1 Decembrie, tel. 0257.210035, 0257.210.055. Urmează să fiți examinat de către Comisia de evaluare a persoanelor cu handicap, funcție de rezultatele evaluării intrând în posesia ajutorului bănesc solicitat.

CURS VALUTAR

Astăzi

Denumirea Valutei	BNR	BCR		BRD		San Paolo IMI BANK		Banca Românească		MKB Romexterra Bank		Alpha Bank		Casa Schimb LUXOR	
		C	V	C	V	C	V	C	V	C	V	C	V	C	V
Euro	4,22	4,18	4,26	4,15	4,30	4,19	4,24	4,17	4,25	4,17	4,26	4,15	4,27	4,18	4,22
Dolar SUA	2,95	2,88	2,99	2,89	3,01	2,91	2,97	2,89	2,99	2,89	2,99	2,87	3,00	2,93	2,97
Forint	0,0157	0,0152	0,0163	0,0146	0,0164	0,0154	0,0165	-	-	0,0153	0,0160	-	-	0,0155	0,0159
Gram aur	90,57	62,67													

Biserica ortodoxă
Aducerea moaștelor Sf. Ap. Bartolomeu; Sf. Ap. Tit.

Biserica romano - catolică
Ss. Ludovic, rege ; Iosif de Calasanz, pr.

Biserica greco - catolică
Sf. Eutihiu, ep, m (+ sec II).

VREMEA mortii

17° minim **29°** maxim

Umiditate: 61%
Presiune: 100 KPA
Precipitații: 20%
Vânt: 11 km/h
Direcție vânt: N

http://meteo.aradon.ro
Prognoza meteo pentru Arad

Soarele răsare: 6:45
Soarele apune: 20:28

Prognoza meteo pentru astăzi:

Temperaturile se vor situa între 17 și 29 grade. Vântul va sufla cu 10 km/h, dinspre SE.

Prognoza meteo pentru 3 zile:

Temperaturile minime vor fi cuprinse între 16 și 17 grade, iar cele maxime între 29 și 33 grade.

Temp. minime: 16 la 17°C
Temp. maxime: 29 la 33°C

marți	miercuri	joi	vineri
Însorit	Însorit	Parțial noros	Parțial noros
Min.:17°C Max.:29°C	Min: 16°C Max.:32°C	Min.: 16°C Max.:32°C	Min.:17°C Max.:33°C

JURNAL ARĂDEAN
Str. Poetului nr. 1C, Arad
BRAT Auditat de BRAT
Reclamații difuzare: 0257/228586

Director editor: Mircea Țișcă (8465)
Secretariat: 0257.281802 (centrala), fax - 0257.280655
Șef departament difuzare: **Carmen Csordas**
Marea publicitate: 0257.280904 (int. 8488)
Mica publicitate: 0257.210775
Tiparul executat la: SC Inform Media SRL, Calea Torontalului, DN 6, km 5,7, Timișoara

Editor coordonator: Adriana Barbu (8410)
Responsabil de număr: Adrian Hărțău
Secretar general de redacție: Gabriela Groza (8417) **Departamente: Eveniment: Simona Butaru** (8412), Monica Ardelean (8446), Alin Gherasim, Margareta Szegö (8403); **Politic: Tristan Mihuța** (8431), Simion Todoca (8425); **Economic:** Andreea Pintea (8419); **Cultură, Învățământ: Vasile Filip** (8428), Vasile Sărăndan (8401); **Social: Diana Duțu** (8429); **Sport: Daniel Scridon** (8427), Adrian Hărțău (8433), Leonard Sfâra (8434); **Tehnoredactare:** Ghizela Șerban, Ramona Vidulescu, Leonardo Negoițescu; **Designer:** Evelyn Kovago.
REDACȚIE : tel. 0257.281802 (centrala); fax 0257.280655 (int. 8490), 0257.281797 (int.8489); e-mail:redactia.jurnalaradean@informmedia.ro, adevaruldearad@informmedia.ro, publicitate.jurnalaradean@informmedia.ro, publicitate.adevarul@informmedia.ro

PE SCURT

• **Cursuri.** Arădenii care doresc să profeseze ca şi administratori în cadrul Asociaţiilor de Proprietari pot învăţa noţiunile de bază ale acestei ocupaţii. Uniunea Locală a Asociaţiilor Locative Arad anunţă începerea cursului de administrator începând cu data de 31.08.2009. „Înscrierile se mai pot face până la data de 29.08.2009, la sediul Uniunii din Arad, strada Lucian Blaga, numărul 23 bis", anunţă reprezentanţii ULALA.

Fotografia ta în „JA"

Două suflete au încetat să se mai caute...
(Foto:M.S.)

JURNAL Trimite-ne cele mai frumoase fotografii făcute de tine cu familia sau copiii tăi, cu animalul tău preferat sau orice fotografie interesantă surprinsă de aparatul de fotografiat şi o vei vedea publicată în Jurnal arădean. Fotografiile pot fi trimise pe e-mailul nostru: redactia.jurnalaradean@informmedia.ro

Cu altă identitate

Turnu (A.G.) - Poliţiştii de la punctul de trecere a frontierei Turnu au depistat o adolescentă care încerca să părăsească ţara folosindu-se de acte false. L.A.O., de 17 ani, a prezentat la control o carte de identitate eliberată de autorităţile române. Oamenii legii au descoperit că respectivul document era fals. Tânăra a declarat că a cumpărat cartea de identitate falsă cu suma de 300 de euro şi vroia să ajungă în Italia. Poliţiştii de frontieră au oprit-o pe minoră din călătoria ei şi i-au întocmit dosar penal pentru fals privind identitatea şi tentativă de trecere ilegală a frontierei.

Din Georgia în Ungaria

Nădlac (I.C.) - Poliţiştii de frontieră din cadrul Sectorului Poliţiei de Frontieră Nădlac au reţinut doi bărbaţi din Georgia, care încercau să ajungă ilegal în Spaţiul Schengen. Duminică, patrula de supraveghere a frontierei de stat i-a reţinut pe cei doi la aproximativ 100 metri interior faţă de teritoriul statului vecin. Georgienii, cu vârste de 26 şi 33 de ani, intenţionau să ajungă în Ungaria. Aceştia au declarat că s-au deplasat cu un autoturism de ocazie până în localitatea Nădlac, de unde şi-au continuat călătoria pe jos, peste câmp, până în momentul reţinerii. Cei doi au recurs la această metodă pentru că nu aveau viză pentru Schengen.

Administrator special la RADM

Arad (A.B.) - Aleşii municipali au, în sfârşit, în mapele de şedinţă, informaţia privind falimentul iminent al Regiei Autonome de Drumuri Municipale Arad, problemă în care Primăria vrea demararea procedurilor de reorganizarea judiciară a societăţii. Consiliul de administraţie RADM a cerut Primăriei, în urmă cu aproape o lună, declanşarea procedurii de insolvenţă, din cauza insuficienţei fondurilor băneşti necesare acoperirii datoriilor pe care unitatea le are vis-a-vis de alte societăţi, precum cele care furnizează utilităţi. Regia a rămas fără gaz şi, ca atare, nu a mai putut pune în funcţiune singura staţie de asfalt din dotare şi riscă să rămână şi fără curent şi apă. Pe parcursul reorganizării, regia va fi condusă de un administrator special (firmă), sub supravegherea administratorului judiciar.

Piaţa Primăriei, la concurs

Primăria vrea ca specialiştii să mute poziţia monumentului din zona centrală a Pieţei Primăriei.

ADRIANA BARBU
adriana.barbu@informmedia.ro

Arad - Primăria Arad a decis să nu ia singură hotărâri în privinţa mutării Monumentului Revoluţiei şi a altor intervenţii din zona centrală a oraşului, ci să-i coopteze în această iniţiativă pe specialişti. Ca atare, le propune consilierilor, în această săptămână, să voteze pentru aprobarea „Temei de proiectare în vederea organizării concursului urbanistic de soluţii pentru amenajări ale domeniului public din zona centrală a municipiului Arad".

Zona vizată de primărie, în vederea revitalizării ansamblului de spaţii publice, este cuprinsă între Piaţa Primăriei, strada A.D.Xenopol, Piaţa George Enescu şi Parcul Eminescu. Organizarea concursului urbanistic de soluţii ar urma să aibă ca scop „integrarea oraşului în circuitul turistic zonal; reabilitarea şi protejarea fondului construit moştenit; realizarea de spaţii publice generoase care să permită desfăşurarea unor evenimente deosebite (cu ţintă desigur pe Piaţa Primăriei, dar şi parcul Eminescu, unde se vorbea de amenajarea unei scene permanente -n.r.), revitalizarea spaţiilor verzi şi punerea acestora în valoare; crearea unor locuri speciale pentru amplasarea unor monumente; rezolvarea pe cât posibil a parcajelor".

Piaţa Primăriei, liberă

Potrivit actului care se află acum pe masa aleşilor, proiectul elaborat de cei care vor intra în concursul organizat de Primăria Arad va trebui să cuprindă pentru Piaţa Primăriei: extinderea dalajului (pentru a da personalitate pieţei), studierea posibilităţii de a folosi tot spaţiul ca piaţă publică pentru diferite manifestaţii şi evenimente (!), măsuri de fluidizare a circulaţiei şi, probabil lucrul cel mai important pentru executiv, „reamplasarea monumentului Revoluţiei din 1989, în zona pieţei, dar nu în centrul ei". Cu alte cuvinte, mutarea statuii în altă parte decât locaţia de acum. Pentru strada A. D. Xenopol, Primăria vrea ca artiştii şi arhitecţii să restudieze şi să regândească aleea scriitorilor „în încercarea de a da personalitate acestei zone aflate între aleea de promenadă (Digul Mureşului), Parcul Eminescu şi clădirea Palatului Cultural", în timp ce pentru Parcul Eminescu, executivul vrea „reorientarea parcului spre oraş prin amenajări, mobilier urban, pavimente decorative, reamenajarea acestuia cu alei noi, unde să se regăsească statuile existente şi cu propuneri de alei noi pe diferite tematici (ex: aleea personalităţilor medicale, aleea muzicienilor etc.), propuneri de stabilire de noi locaţii pentru monumente, studierea posibilităţii realizării legăturii care să preia pasarela spre Ştrandul Neptun" etc.

Piaţa Primăriei, la mâna arhitecţilor (Foto: M.A.)

Parcare subterană la Tribunal

Cel mai important şi binevenit plan al Municipalităţii vizează, însă, zona cuprinsă între Parcul Eminescu şi Palatul de Justiţie, unde se propune realizarea unei parcări subterane cu posibilitatea menţinerii statuii lui Avram Iancu sau a mutării acesteia în Parcul Eminescu ori între digul Mureşului şi clădirea Palatului de Justiţie.

ARAD ON LINE www.aradon.ro
Aici proiect

ACHIZIŢII PUBLICE

Concursul de soluţii propus de primărie a se realiza acum pentru a evita luarea unei decizii pe cont propiu, fără consultarea celor care deţin cunoştinţe aici şi implicit evitarea scandalului, se va realiza în conformitate cu legislaţia actuală privind atribuirea contractelor de achiziţie publică. Primarul va fi, potrivit proiectului propus aleşilor, cel care va numi, prin dispoziţie, juriul pentru evaluarea soluţiilor prezentate.

Aradul va lua cursele low-cost (Foto: A.B.)

Aeroport regional la Şagu

Primăria vrea să intre acţionar la noua Companie Aeroportuară Banat.

Arad (A.B.) - Primăria Arad vrea să devină acţionar la noua Companie Naţională Aeroportuară Banat şi le cere şi aleşilor să voteze acordul de principiu. Aşa cum v-am prezentat deja, Ministerul Transporturilor a propus înfiinţarea Compania Naţională Aeroportuară Banat, care va lua naştere prin fuziunea Aeroportului Timişoara cu Aeroportul Arad, totul în condiţiile în care la Aeroportul Internaţional Timişoara acţionarul majoritar este Statul Român (prin Ministerul Transporturilor), iar la Aeroportul Arad, CJA. În proiectul propus în această săptămână aleşilor se indică faptul că procedurile de fuziune ale celor două societăţi au fost deja demarate, iar ministerul a analizat posibilitatea ca noua societate să aibă în acţionariat şi Municipiul Arad. În fapt, în noua structură ar trebui să intre şi Primăria Timişoara, Consiliul Judeţean Timiş şi Consiliul Judeţean Arad. Primăria vrea ca aleşii să fie de acord cu proiectul în condiţiile în care „prin realizarea unei entităţi puternice vor exista mari posibilităţi de atragere a surselor de finanţare, construirea unui aeroport internaţional la jumătatea distanţei între Arad şi Timişoara care să corespundă necesităţilor pe termen lung ale acestei zone", fapt care ar face „ca municipiul Arad să devină o zonă mult mai atractivă atât din punct de vedere al dezvoltării investiţiilor, cât şi al promovării ca obiectiv turistic (după predarea Cetăţii), de sport şi agrement".

Low-cost la Arad

Din informaţiile pe care le deţinem, noul aeroport ar urma să fie ridicat în judeţul Arad, la Şagu, fapt care nu are cum să-i mulţumească pe timişoreni, supăraţi din start pe decizia Guvernului privind fuziunea. Aradul ar urma să înghită, conform informaţiilor noastre, toate cursele low-cost din zonă.

ARAD ON LINE www.aradon.ro
Aici proiect

Verificări în şcoli

Arad (A.B.) - Reprezentanţii Prefecturii, împreună cu cei ai IŞJ şi ai Direcţiei de Sănătate Publică, încep de astăzi verificări în unităţile de învăţământ din municipiu şi judeţ.

Până la începerea anului şcolar, se vor face controale în unităţile din toate localităţile unde au existat şi în anii precedenţi probleme cu autorizaţia sanitară. Pe moment, în judeţ există 196 de grădiniţe în mediul rural, din care 69 sunt autorizate. În ceea ce priveşte şcolile generale, există 223 de unităţi în mediul rural, din care doar 73 sunt autorizate.

La capitolul licee, în mediul rural există în total 7, din care 3 sunt şi autorizate.

DURERE? HEMOROIZI?
Promoţie
Tratament fără operaţie!!
10% reducere din costul tratamentului pentru pensionari
(H-410774)

Mai mult de 60% din populaţia activă suferă de diverse afecţiuni anorectale.

De la boala hemoroidală uşoară până la tumorile maligne, aceste afecţiuni creează disconfort pacientului sau chiar îi pun viaţa în pericol.

Stabilirea unui diagnostic precoce şi exact este vitală înainte de începerea oricărui tratament. Clinicile PROCTOMED pleacă tocmai de la aceste premize!

Metodele neoperatorii se realizează fără internarea pacientului, acesta putându-şi desfăşura activităţile profesionale zilnice, fără necesitatea unui concediu medical sau a repaosului la pat.

Fără operaţie, cu o suferinţă cât mai mică şi fără stres anestezic, putem trata în clinicile noastre: boala hemoroidală, fisura anală, polipi anali şi alte afecţiuni benigne, obţinând prin metode de tratament neoperatorii, rezultate mai bune decât cele obţinute prin metodele clasice chirurgicale.

Tehnicile abordate reprezintă o alternativă viabilă, modernă, nedureroasă, eficientă, la metodele operatorii clasice.

Tratamentul pe care îl oferim evită disconfortul şi riscurile unei intervenţii chirurgicale eliminând neplăcerile postoperatorii.

Este important de ştiut că boala hemoroidală, netratată sau doar ameliorată cu medicamente, nu se vindecă de la sine, continuând să evolueze spre stadii mai avansate, mult mai dificil de rezolvat.

Vă aşteptăm cu încredere în clinicile noastre!

Nou ARAD
ProctoMed clinics
Pentru programări sunaţi la:
www.proctomed.ro
0257 - 213 888
Bucureşti Cluj Galaţi Piteşti Ploieşti Bacău Suceava Brăila Focşani

RECLAMĂ

PE SCURT

- **Concert.** Sub genericul „Sitarul indian şi orchestra simfonică", Filarmonica de Stat Arad prezintă marţi, 1 septembrie, ora 19, în sala Palatului Cultural, Concert de muzică pentru sitar. Dirijor: Dorin Frandeş; Solist: Shalil Shankar - sitar (India); În program : Romantic garden I, Romantic garden II, Morninglight (prime audiţii absolute).

Festivitate de premiere (Foto: FAN)

Festivalul fanfarelor

Arad (V.F.) - „Festivalul Fanfarelor" s-a încheiat duminică, pe scena de la Ştrandul Neptun, cu o ultimă reprezentaţie dată în faţa publicului. Au cântat, cu acest prilej, fanfarele: „Lira", din Caransebeş, „Radu Flora", din Satu Nou (Serbia), „Draft Band", din Şiria şi „Sunetul Muzicii", din Arad, de la Casa de Cultură a Municipiului. Cu specificaţia că nu trebuie uitat nici concertul de zilele trecute al fanfarei „Crescendo", care s-a desfăşurat la Sinagoga Neologă, participarea la „Zilele Aradului" s-a lăsat cu cupe şi diplome pentru fanfare, care au fost premiate de Samuel Caba, directorul coordonator al Direcţiei pentru Cultură, Culte şi Patrimoniu Cultural Naţional Arad. „Mă bucur că am reuşit să finalizez acest festival şi că fanfarele participante au fost pe gustul publicului arădean. Vreau să mulţumesc, pe această cale, şi deputatului Lucian Riviş Tipei, care a făcut posibilă şi desfăşurarea acestei ediţii a festivalului, dar şi consilierului judeţean Ionel Costin, care a fost alături de noi în acest demers", a declarat Samuel Caba.

REŢETA ZILEI

Budincă de clătite

Ingrediente: 7 ouă, 2 linguri de smântână, 2 linguri de zahăr, puţină coajă rasă de lâmâie, 200 g de stafide, 250 g brânză dulce.

Mod de preparare: Se fac clătite din 2 ouă. Se pregăteşte o umplutură, nu prea groasă, din brânza dulce, amestecată cu 2-3 ouă, 2 linguri de smântână, 2 linguri de zahăr, puţină coajă rasă de lămâie şi stafide. Se unge bine cu unt, o cratiţă de mărimea clătitelor. Se presară pesmet fin. Se aşează o clătită pe fund şi 3-4 pe margini astfel ca odată cratiţa plină, să se poată întoarce deasupra şi să fie toată budinca îmbrăcată în clătite. Se pune apoi un strat subţire de umplutură, apoi o clătită şi tot aşa până e cratiţa plină. Se întorc deasupra clătitele de pe margini, se stropeşte cu unt, se dă la cuptor. Se coace jumătate de oră la foc potrivit. Se răstoarnă şi se presară cu zahăr. Poftă bună!

ARAD ON LINE **www.aradon.ro**
Pentru mai multe reţete: http:/www.culinar.ro

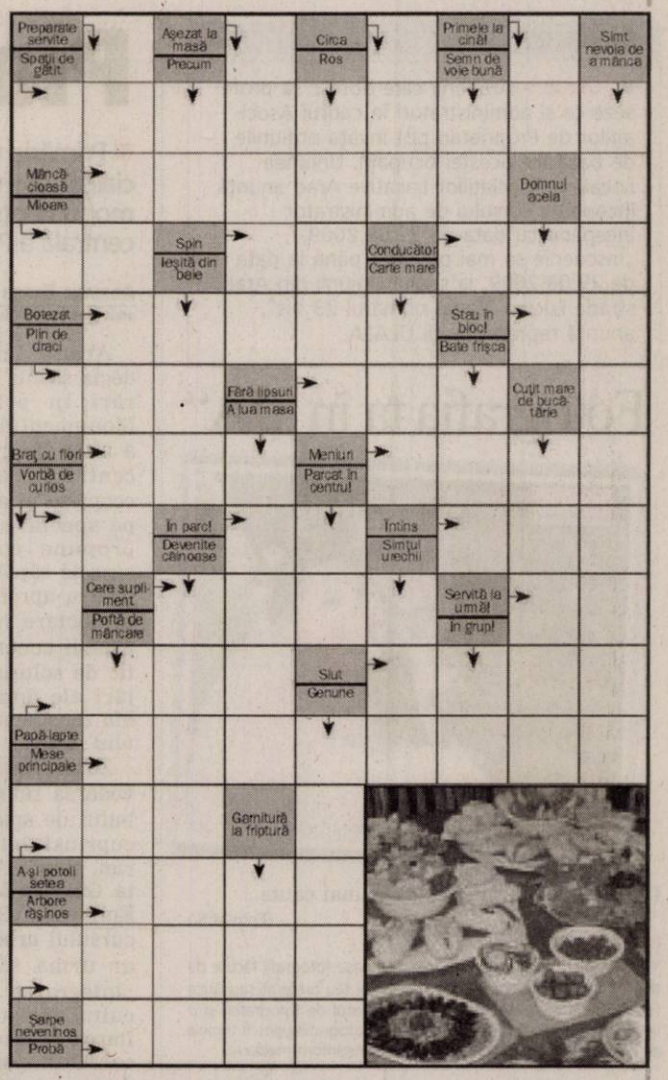

Soluţia integramei din numărul precedent: P - I - BAC - BRUTAR - AJ - EV - LIPII - AS - DUCE - M - CASA - SUB - TUB - TIMOL - RUS - NE - A - CARAS - TM - O - IRANIAN - DG - ELE - IA - RS - ATLAS - MACAR - HULI - SALBA - MEAT

CITIRE APOMETRE

Miercuri 26 august 2009. Cartierul Grădiştе - Partizanilor, Gelu, Pescarilor, Gr. Poştei, Cehov, Egalităţii, Doinei, Odobescu, Tocilescu, Buciumului, Rândunicii, Vezuviu, D. Zamfirescu, I. Minulescu, I. Agârbiceanu, Romaniţei, Păpădiei, Vărădiei, Rozelor, Râşnov, Viitorului, Someşului, C. Florilor, Trenului, cartierul Pârneava - Abatorului, Latină, Biruinţei, Venus, I. Raţiu, A. Karoly, cartierul Faleza Sud - Pionierilor, Condurăşilor, zona Centru - Calvin, p-ţa Pompierilor, C. Gergely, E. Teodoroiu, V. Goldiş, Cicio Pop, M. Eminescu, Transilvaniei, Ghe. Şincai, Sinaia, Dragalina, Târnavelor, A. Georgescu, B. Margareta, Unirii, N. Bălcescu, p-ţa A. Iancu, Episcopiei, V. Alecsandri, I. Chendi, Voltaire, L. Blaga, I. Georgescu, Desseanu, O. Goga, S. Gyula, I. L. Caragiale, D. Sibii, Horea, V. Babeş, I. Sava, p-ţa M. Viteazul, Cloşca, Ghe. Popa, V. Milea, I. Vidu, Călugăreni, Andreescu, Decebal, R. Cărpenişan, C. Petreanu, A. Vlad, Băncilă, T. Ceontea, p-ţa Mică, cartierul Drăgăşani - Cuza Vodă, Ghica Vodă, Ialomiţei, S. Borcea, Reşiţei, Malul Mureşului.

COMENZI TAXI

• ALFA PLUS	949; 349.349
• TAXI ALFA	945; 22.88.88; 25.25.26; 0723-200.301; 0745-50.60.70
• TAXI ARAD	940; 0722-755.440; 0740-252.101
• EUROPA	275.555; 0723-677.555; 0744-828.163

PROGRAME TV

TVR 1

07:30 Don Juan îndrăgostit. (s)
08:35 Flash – back Mamaia
08:40 Garantat 100%. (r)
10:10 Reversul medaliei. (dramă)
11:50 Giuvaierul palatului. (serial, Coreea, 2003)
13:00 Club Disney
13:30 Curiosul cimpanzeu George. (SUA 2006)
14:00 Telejurnal. Sport Meteo
14:45 Cerbul de Aur forever
14:50 Festivalul George Enescu 2009
14:55 Istorii de buzunar
15:30 Cântecul amintirii... amintirile cântecului. (r)
16:00 Kronika.
17:10 Giuvaierul palatului. (serial)
18:20 Don Juan îndrăgostit. (serial, Argentina, 2008)
19:25 Cerbul de Aur forever
19:30 Cerbul de Aur 2009 – Avanpremieră
19:40 Sport
20:00 Telejurnal Meteo
21:05 Studio UEFA Champions League
21:40 Fotbal. UEFA
23:50 Studio fotbal UEFA Champions League
00:05 Telejurnal Sport Meteo
00:20 Fotbal. UEFA Champions League
01:20 Anatomia lui Grey. (serial, SUA, 2005) Sezonul III Episodul 25 Meredith Grey este fiica unui chirurg celebru. Când începe primul an de activitate ca medic într-un spital din Seattle, Meredith încearcă să menţină relaţii bune cu toţi colegii. Dar în această meserie dificilă, competiţia este foarte dură! Fiecare episod al serialului poartă un titlu identic cu numele unor cântece celebre.

PRO TV

07:00 Ştirile Pro Tv.
10:00 Serviţi, vă rog!. (r)
12:00 Tinăr şi neliniştit. (r)
13:00 Ştirile Pro Tv
13:45 Arestat la domiciliu., ep. 60
14:15 Fără ocolişuri. (dramă, SUA, Germania, 2003)
16:00 Tinăr şi neliniştit.
17:00 Ştirile Pro Tv. Vremea
18:00 Mesaje de dincolo., ep. 15, anul III
19:00 Ştirile Pro Tv. Sport Vremea Din mijlocul evenimentelor, reporterii transmit cele mai noi şi complete ştiri. Nevoia oamenilor de a fi mereu informaţi a determinat apariţia dinamică a acestui jurnal. De la Ştirile PRO TV nu lipsesc subiectele externe de mare interes şi corespondenţele din centrul evenimentelor importante desfăşurate pe glob, la fel ca şi cele mai importante repere ale zilei în curs.
20:30 Fascinaţie. (thriller, Germania/Marea Britanie, 2004) Regia: Klaus Menzel
22:30 Ştirile Pro Tv. Sport
23:15 Chuck., ep. 3 Vremea
00:15 Fascinaţie. (r)
02:10 Omul care aduce cartea. (r)
02:15 Ştirile Pro Tv. (r)
03:15 Happy Hour. (r) O oră de veselie cu muzică live, dans, poveşti de viaţă deosebite, interviuri cu cele mai mediatizate vedete ale momentului, informaţii în premieră, dar şi întâmplări impresionante care se vor petrece chiar în studio, sub ochii telespectatorilor, acestea sunt doar câteva dintre ingredientele „Happy Hour".

ANTENA 1

06.00 Observator. cu Mihaela Calin si Vlad Ionescu
09.00 În gura presei cu Mircea Badea
10.20 Fast Food (s)
11.00 Ape tulburi. (reluare)
13.00 Observator cu Simona Gherghe
14.00 Carmelita. (serial)
16.00 Observator
17.00 Cântecul lebedei. (poliţist, SUA 1974) Regia: Nicholas Colasanto
19.00 Observator. cu Alessandra Stoicescu şi Lucian Mândruţă Sport Meteo Observatorul de la 19, prezentat de către Alessandra Stoicescu şi Lucian Mândruţă în timpul săptămânii şi de Gabriela Vrânceanu-Firea, în weekend, le oferă telespectatorilor ştiri de televiziune de diverse subiecte, locaţii, imagini sau sunet.
20.30 Sexy Harem Ada Kaleh. (comedie, România 2001) Regia: Mircea Mureşan Cu: Stefan Banica Jr, Alexandru Arsinel,
22.30 Observator. cu Andreea Berecleanu
23.15 Johnny Mnemonic. (SF, SUA 1995) Regia: Robert Logo Cu: Keanu Reeves, Dina Mayer, Ice-T, Dolph Lundgren
01.15 Sexy Harem Ada Kaleh. (r)
03.00 Carmelita. (r) În oraşelul pitoresc în care locuieşte baronul ţigan Baro Zaretsky soseşte vechiul său prieten, Bejbut Astakhov, alături de şatra sa. Cu mulţi ani în urmă, cei doi buni prieteni au hotărât să-şi căsătorească fiii atunci când vor împlini vârsta potrivită.

HBO

06:00 Nunţi, muzici şi casete video. Documentar, România, 2008. Regia: Tudor Giurgiu
07:05 Abisul. Acţiune, SUA, 1989. Regia: James Cameron. Cu: Ed Harris, Mary Elizabeth Mastrantonio
09:25 Comoara naţională 2: Cartea secretelor. Acţiune, SUA, 2007. Regia: Jon Turteltaub.
11:30 Flicka. Dramă, SUA, 2006. Regia: Michael Mayer.
13:00 Doamna Doubtfire. Comedie, SUA, 1993. Regia: Chris Columbus.
15:05 Povestea naşterii Domnului. Dramă, SUA, 2006. Regia: Catherine Hardwicke.
16:45 Mincinosul mincinoşilor. Comedie, SUA, 1997. Regia: Tom Shadyac.
18:10 Diavolul se îmbracă de la Prada. Comedie, SUA, 2006.
20:00 Salutări de la malul mării. Dramă, SUA, 2007. Regia: Greg Chwerchak. Cu: Kim Shaw, Paul Sorvino, David Fumero, Jay O. Sanders, Andrew Shaifer
22:00 Generaţia morţii. Ep. 7: În Bagdad. Dramă, SUA, 2008
23:05 Freebird. Comedie, Marea Britanie, 2008. Regia: Jon Ivay. Cu: Phil Daniels
00:35 Joi. Dramă, România, 2008. Regia: Hadrian Marcu
01:10 Inimă neînfricată. Dramă, SUA, 1995. Regia: Mel Gibson. Cu: Mel Gibson, Sophie Marceau, Catherine McCormack
04:00 Salutări de la malul mării. Dramă, SUA, 2007.

TVR 2

08:10 Tombola câştigătorilor (r) **10:00** Oraşele lumii (doc.) **10:30** Telejurnal Ştiri Sport **11:00** Viaţa lumii (doc.) **11:30** Miracole (s) **12:30** Telejurnal **12:45** Dovadă de iubire (s) **13:50** Călător prin lume (doc.) **14:30** Între cer şi pământ (r) **15:00** Împreună în Europa. Emisiune în limba germană **16:00** Carabinieri (s) **17:00** Miracole (s) (r) **18:00** Jurnalul Euronews pentru România **18:20** SuperFotbal: UEFA Champions League. Preluare de pa TVR1 **19:15** Călător prin lume (doc.) **19:20** Poate nu ştiai **19:35** Capri (s)

AXN

08:00 David Letterman Show **09:00** Stăpânul fiarelor III **10:00** Poliţia portuară IV **10:55** Zoom **11:00** Schimbul trei III **12:00** Spitalul All Saints VII **13:00** Reţeaua terorii I Acţiune, SUA, 2003. **14:00** Stargate SG-1 IV **15:00** Stargate SG-1 IV **16:00** The Amazing Race IX **16:55** Zoom **17:00** Stăpânul fiarelor III Aventuri, SUA, 2001. Cu: Daniel Goddard, Jackson Raine, Steven Grives **18:00** Spitalul All Saints VII **19:00** Stargate SG-1 IV **20:00** Stargate SG-1 IV

CINEMAX

07:00 O inimă simplă Dramă, Franţa, 2008. Regia: Marion Laine. Cu: Pascal Elbé, Marina Fois, **08:45** La asfinţit Dramă, SUA, 1996. Regia: Robert Harling. Cu: Shirley MacLaine, Bill Paxton, Juliette Lewis, Miranda Richardson, Jack Nicholson **10:55** Întâlnire cu Joe Black **13:50** Presimţirea **15:35** Antrenorii **17:30** O inimă simplă **19:10** Despărţiţi, dar împreună **21:00** Asasinarea lui Jesse James de către laşul Robert Ford **23:35** Oraşul lui Diggs **01:10** Ana şi Saul

PRIMA TV

09:45 Super recorduri **10:30** Nimeni nu-i perfect **11:00** Walker, poliţist texan - serial acţiune, SUA (r) **12:30** Roboţii gladiatori - desene animate **13:30** Camera de râs popcorn **14:30** Dragoste în stil indian - telenovelă, India **15:00** Focus **15:30** Walker, poliţist texan - serial acţiune, SUA **16:30** SMURD – Misiune Posibilă **17:00** Şantier în lucru **18:00** Focus **18 19:30** Cireaşa de pe tort **20:30** Luptătorul (dramă, S.U.A. **1991**) Cu: F. Murray Abraham, Eric Roberts

PRO CINEMA

09:15 Anturaj (sezonul III) (r) **10:30** Fetiţele Powerpuff (sezonul III) **11:00** Captain Planet (s) **11:30** Happy Hour (redifuzare) **12:30** Teo (r) **13:45** Cine este şeful? (s) (r) **14:45** Soţul şi soţia (s) (r) **15:45** Cine este şeful? (s) **16:45** Spirit: Armăsarul Vestului sălbatic **18:30** Dădaca (sezonul III) **19:00** Spectacol de circ: Festivalul Internaţional de Circ de la Verona, ediţia a II-a, episodul **1 20:00** Dispăruţi fără urmă (sezonul V) **21:00** Comedia în esenţă tare: Anturaj (sezonul III)

ANTENA 2

09:00 Incredibil, dar adevărat (r) **10:00** Odraslele Hollywood-ului (r) **10:20** Teleshopping **13:00** Agentul VIP (r) **14:35** Teleshopping **15:00** Trăieşte Sănătos (emisiune prezentata de Simona Balanescu) **16:30** Teleshopping **16:45** Adevar sau baliverne cu Irina Cordoneanu **18:00** Celebri sau nu la Mihaela Tatu **19:00** Odraslele Hollywood-ului (serial) **19:30** Stele sub lupă (cu Ilinca Vandici) **21:30** Agentul VIP (cu Cristian Brancu) **23:00** Dincolo de aparenţe

ACASĂ

10:00 Celebritate (s) **11:30** Tequila cu suflet de femeie (s) **12:45** Betty cea urâtă (s) **14:15** Văduva Blanco (s) **15:30** Valeria (s) **16:25** Vremea de ACASĂ **16:30** Valeria (s) **17:30** Poveştiri adevărate - emisiune cu poveşti reale despre viaţă, prezentată de Ioana Maria Moldovan **18:30** Focul iubirii (s) **19:30** Dona Barbara (s) **20:30** Fără sâni nu există Paradis (s) **22:00** Poveştiri de noapte - emisiune prezentată de Cabral şi Mircea Solcanu (divertisment) **23:00** Clona (s) **00:00** Poveştiri adevărate (r)

B1

07:30 Documentar: Descoperă Germania **08:00** Documentar: Global **3000 08:30** Documentar: Azi, mâine **09:00** Documentar: Euromaxx **09:30** Teleshopping **10:00** Naşul (r) **12:00** ŞTIRI cu Ioana Reit **12:30** Teleshopping **13:30** Casamea.ro (r) **14:00** EVENIMENTELE ZILEI moderator Alina Stancu **18:00 6!** VINE PRESA cu Livia Dilă şi Mbela Nzuzi **20:00** NAŞUL realizator Radu Moraru - Best of **00:00** Interzis cu Laura Andreşan **00:30 6!** Vine Presa (r)

HALLMARK

10:00 AMY **5 11:00** TOUCHED BY AN ANGEL III **12:00** O VIAŢĂ SALVATĂ. **14:00** FIICELE LUI MCLEOD V **15:00** ALEGEREA LUI FIELDER. **17:00** AMY **5 18:00** CRIMELE DIN MIDSOMER X. **20:00** LEGE ŞI ORDINE: INTENŢII CRIMINALE VII. **21:00** O VÂRSTĂ FRAGEDĂ. Soţii Trish şi Bill Vogel sunt uluiţi să afle că Hannah, responsabila şi inteligenta lor fiică de paisprezece ani, are relaţii sexuale cu un elev dintr-o clasă mai mare. **23:00** SERIE ÎN PREMIERĂ

TVR CULTURAL

09:40 Lecţia de privit (r) **10:00** Revolta clasicilor(r) **10:30** Cinema Dreaming (r) **11:00** În alb şi negru (r) (doc.) **11:55** Cu rolele prin Bucureşti (r) **12:00** Jurnalul cultural (r) **12:50** Atlas (r) **13:20** Teatru în serial – Arhiva de aur: Muşatinii (r) Episodul **9:** Incoronarea **14:30** Figuri europene (doc.) **15:00** Parol (r) **15:05** Concertele TVR Cultural (r) **16:00** Teleshopping **16:20** Momentart (r) **16:30** Identităţi (r) **20:00** Concertele TVR Cultural **21:00** Capcana **2:40** Zodiac (r) **23:00** Jurnalul cultural

M1

6:50 Răsărit de soare **10:00** Pentru copii **10:55** Film serial: Vecini **13:20** Serial: Familia SRL **14:15** Srpski Ekran **14:45** Unser Bildschirm **16:20** Să facem festival! **17:10** Serial: Orăşelul nostru **18:30** Ştiri **18:45** Serial: Miracole **19:45** Serial: Momentele vieţii **20:30** Ştiri, sport **21:10** Dedicaţii **22:10** Serial: Crime imperfecte (Italia) **23:10** Marţi seara **23:55** Serial: **24** (SUA)

Nu ne asumăm răspunderea pentru modificările survenite în programe.

DISCOVERY

10:00 Rable şi reparaţii **11:00** Echipa de revizie **12:00** În viteza a cincea **13:00** Cum se fabrică? **14:00** Vânătorii de mituri **15:00** Proiecte de vis **16:00** L.A. Ink – Arta tatuajelor **17:00** Echipa de revizie **18:00** În viteza a cincea **19:00** Cum se fabrică diverse lucruri? Această serie ne arată cum se fabrică cele mai obişnuite şi mai prozaice lucruri. **20:00** Tehnici esenţiale de supravieţuire **21:00** Top Ten: cele mai bune zece tancuri **22:00** Zonă mortală **23:00** Criminalitate adevărată

PE SCURT

• **Latino.** Filarmonica de Stat Arad prezintă joi, 27 august, ora 19, în sala Palatului Cultural, Concert de muzică latino-americană. Dirijor: Cristian George Neagu. Solist: Oswaldo Mora Rivas - tenor (Ecuador).

COMENTARIUL ZILEI

La cheremul Marelui Jucător

TRISTAN MIHUŢA
tristan.mihuta@informmedia.ro

Premierul Emil Boc a avut, de curând, o revelaţie care ar putea fi oricând inclusă într-o eventuală antologie privind cele mai profunde gânduri ale neaoşului Bulă. „Sunt aici - în fruntea Guvernului, n. n. - de şase-şapte luni şi nu se întâmplă nimic"! Dacă până şi primul-ministru acceptă eşecul acestei guvernări, nouă ce ne mai rămâne? Să-i plângem de milă? În nici un caz. Putem, în schimb, să-l întrebăm ce caută, ce mai caută acolo. De ce nu eliberează locul, probând, în sfârşit, o demnitate de care, fie vorba între noi, mulţi pretind că este străin. Dar Emil Boc nu este pus acolo ca să acţioneze de capul lui. El este substitutul formal al prezenţei fizice a preşedintelui Traian Băsescu, adevăratul şef al Guvernului. Actuala formulă de guvernare a fost concepută şi impusă de Băsescu. Tot Băsescu este cel care a creat ministere cu destinaţie specială pentru Elena Udrea şi Monica Iacob-Ridzi. Traian Băsescu a trasat şi trasează principalele obiective şi măsuri ale Guvernului. El spune ce e de făcut cu Codurile Penal şi Civil, care cod pe Educaţie e mai bun, ce procent din întregul salariaţilor bugetari trebuie disponibilizat...

Mirarea lui Boc este de o naivitate soră cu prostia. Cum să reuşeşti într-un demers, oricare ar fi acesta, dacă aplici orbeşte poruncile capricioase ale altuia! Dacă accepţi orice „indicaţie" fără a-i analiza conţinutul, fără a-i anticipa efectele, fără a o supune dezbaterii, la ce te poţi aştepta, dacă nu la un previzibil eşec, cum, iată, este cel al Cabinetului Boc?

Acum, ca să fim realişti, nu putem spune că nu se întâmplă chiar nimic în guvernarea păstorită de Boc. Criza este sfidată cu o risipă inimaginabilă a banului public. Şi nu doar prin ministere, ci şi prin judeţe. Numai în luna august, în ţară au fost şi sunt peste 370 de chermeze, de zile ale unor localităţi, de concerte şi fel de fel de praznice, de nu mai pridideşte sărmanul Băsescu să fugă de la una la alta. Era gaură în cer dacă premierul şi şeful statului cereau ca, anul acesta, respectivele manifestări să fie sărite, iar banii să fie dirijaţi spre lucruri utile? Nu era. Dar nu era nici bine: în acest caz, unde îşi făcea Băsescu campania electorală? Pentru că tot ce se petrece azi în România se învârteşte în jurul interesului ca Băsescu să fie reales.

Accize majorate

Arad - Ordinul 2524/2009 prin care s-a stabilit nivelul accizei minime pentru ţigarete pentru perioada 1 septembrie - 31 decembrie 2009, a fost publicat ieri în Monitorul Oficial, Partea I, nr. 587. În aceste condiţii Ministerul Finanţelor Publice a decis că „nivelul accizei minime pentru ţigarete în perioada 1 septembrie - 31 decembrie 2009 inclusiv este de 58,24 euro/1.000 de ţigarete, respectiv de 217,61 lei/1.000 de ţigarete". În prezent, nivelul accizei minime pentru ţigarete este de 51,87 euro/1.000 de ţigarete, respectiv de 193,81 lei/1.000 de ţigarete, si a fost stabilit prin Ordinul MFP nr. 614/2009.

Patruzeci de ani de festival

■ La Moneasa a avut loc a 40-a ediţie a Festivalului cântecului popular din Ţara Zărandului.

Mii de spectatori au aplaudat evoluţiile soliştilor la Festivalul de la Moneasa (Foto: L.L.)

Moneasa (V.F.) - Duminică, în cea de-a treia zi a „maratonului" folcloric de la Moneasa, în Grădina de Vară a staţiunii, proaspăt renovată ca pentru o mare sărbătoare, a avut loc ediţia jubiliară a „Festivalului cântecului popular din Ţara Zărandului". Ajuns la patru decenii de existenţă, festivalul, care a constituit pentru mulţi tineri interpreţi de muzică populară o veritabilă rampă de lansare, a adunat şi în acest an mii de iubitori ai cântecului strămoşesc autentic pentru a-i cunoaşte pe cei care bat acum la porţile afirmării dar şi pentru a-i revedea pe cunoscuţii solişti din judeţ ori pentru a-i admira pe invitaţii de onoare la festival.

Cea de-a 40-a ediţie a Festivalui cântecului popular din Ţara Zărandului, chiar dacă a fost ameninţată de nori şi câţiva stopi de ploaie, s-a desfăşurat în condiţii foarte bune. Ediţia jubiliară a început cu evoluţia concurenţilor. Au participat 17 tineri solişti din 14 judeţe, care interpretat o doină sau baladă fără acompaniament şi un cântec de joc acompaniaţi de orchestra „Rapsozii Zărandului", principalul organizator al festivalului. În timpul deliberării juriului, condus de realizatoarea TV Marioara Murărescu, pe scenă a urcat cunoscuţii interpreţi arădeni: Malvina Nagy, Voichiţa Suba, Daniela Dudaş, Ioana Luguzan, Cornelia Căprariu Roman, Tiberiu Crişan. A urmat gala laureaţilor, acordându-se premii în valoare totală de 4.600 lei. Marele Premiu a fost obţinut de Ioan Oprişan Ana-Maria (judeţul Mehedinţi). Premiul I a fost acordat lui Toma Petru-Bogdan (Hunedoara), premiul II - Ţăran Milena (Timiş), premiul III - Popa Sorina-Mihaela (Bihor). Menţiuni au primit: Negrean Sergiu-Aurelian (Bistriţa) şi Ovidiu Furnea (Mureş). Premiul special al Primăriei Moneasa i-a revenit solistului Gojda Ioan din Macea (Arad).

Punctul culminant al festivalului a fost recitalul invitaţilor din acest an - Cristian Pomohaci, Mariana Deac, Sava Negrean Brudaşcu, Petrică Moise şi Formaţia „Virtuozii Banatului" - , care au fost răsplătiţi cu ropote de aplauze de cei peste 2.000 de spectatori.

> *Sunt mândru de evoluţia orchestrei «Rapsozii Zărandului» în realizarea acestui act de cultură"*
>
> PETRICĂ PAŞCA

„A fost o ediţie extraordinară din mai multe puncte de vedere: am avut concurenţi buni, am avut invitaţi de excepţie, am avut un public numeros şi minunat iar timpul a ţinut cu noi", ne-a declarat, în final, taragotistul Petrică Paşca, dirijorul orchestrei „Rapsozii Zărandului".

Produsele tradiţionale devin tot mai vizibile (Foto: A.P.)

Ziua Consultanţei Agricole

■ Târgul Agromalim va deschide sezonul de toamnă-iarnă în rândul expoziţiilor.

Arad (A.P.) - Oficiul Judeţean de Consultanţă Agricolă Arad, alături de Agenţia de Plăţi şi Intervenţie pentru Agricultură şi Oficului Judeţean de Plăţi pentru Dezvoltare Rurală şi Pescuit vor organiza în luna septembrie „Ziua Consultanţei Agricole". Evenimentul se va desfăşura în sala de conferinţe din pavilion A al complexului expoziţional Expo Arad Internaţional şi va face parte din program conex al Agromalim - târg internaţional de agricultură, industrie alimentară şi ambalaje. Activitatea Oficiului de Consultanţă Agricolă Arad a devenit foarte vizibilă în ultima perioadă, oficiul organizând periodic târguri dedicate promovării şi punerii în valoare a produselor tradiţionale din judeţul nostru. Târgul Agromalim din 10-13 septembrie va cuprinde şi o întâlnire a Asociaţiei Agricultorilor Maghiari din România, iar ultima zi a expoziţiei va fi dedicată bine-cunoscutului concurs de frumuseţe în rândul animalelor, culminând cu decernarea titlului de „Miss Arad". „În acest an avem promisiunea participării la eveniment a celor mai mari producători şi importatori de maşini agricole, utilaje agricole, şi echipamente pentru zootehnie pe o suprafaţă de 3.100 metri pătraţi interior şi 25.000 metri pătraţi exterior", se precizează într-un comunicat al Expo Arad.

JURNAL ÎNTREABĂ: *„Cum vi s-a părut că au fost sărbătorite Zilele Aradului?"*

„A fost mult mai frumos ca anul trecut, au fost mult mai multe activităţi, au fost implicaţi mai mulţi oameni. Am participat la multe acţiuni şi pot să spun că toate au fost foarte bine organizate," susţine **Claudia Duică.** Unii spun că au fost invitate multe formaţii. „A fost foarte frumos, organizarea bună, au fost invitate multe trupe care cântă bine şi ştiu să facă atmosferă", punctează **Emil Covacs.** Sunt arădeni care n-au fost mulţumiţi. „Nu mi-a plăcut cum au fost sărbătorite, organizarea a fost foarte slabă. Peste tot unde au fost spectacole, au fost multe dansuri populare, trebuia să invite mai mulţi solişti", consideră **Teodor Roşca.** Majoritatea au fost mulţumiţi de cum au fost sărbătorite zilele Aradului. „Totul a fost foarte bine organizat, a fost superb. Am fost sâmbătă cu nepoata mea la concert pe ştrand şi ne-a plăcut foarte mult", spune **Marieta Pantea.** Unele voci spun că în tot Aradul s-a simţit acest eveniment. „Mi-a plăcut foarte mult, în tot Aradul s-au organizat fel şi fel de manifestări. În acest an s-a simţit că sărbătorim zilele Aradului", menţionează **Adrian Moga.** Alţii sunt de părere că în alte oraşe se organizează mult mai frumos. „Locuiesc în Timişoara, părinţii mei sunt din Arad. Anul acesta n-am fost la zilele Aradului, dar am fost în alţi ani şi consider că zilele Timişorii sunt mult mai bine organizate", afirmă **Andrei Petre.**

Claudia Duică: Anul acesta într-adevăr s-a simţit că au fost zilele Aradului.

Emil Covacs: Au fost invitate multe trupe care cântă foarte bine.

Teodor Roşca: Au fost multe dansuri populare, trebuia să invite mai mulţi soliţti.

Marieta Pantea: Totul a fost foarte bine organizat, a fost superb.

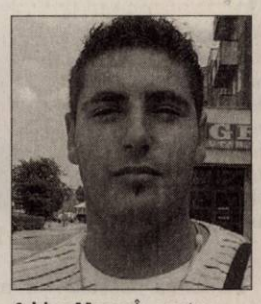

Adrian Moga: În acest an, într-adevăr s-a simţit că sărbătorim zilele Aradului.

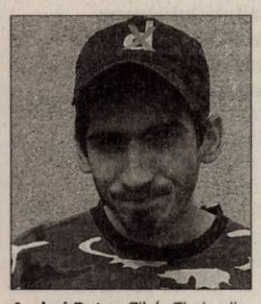

Andrei Petre: Zilele Timişorii sunt mult mai bine organizate.

PE SCURT

• **Acasă.** Deputatul PSD Ciprian Luca este singurul deputat de Arad care nu a primit spaţiu pentru biroul parlamentar, acesta funcţionând la el acasă, cu toate neajunsurile şi cheltuielile de rigoare. Luca spune că a depus cerere în data de 9 martie, dar „nici măcar nu mi-au răspuns la cerere, să îmi spună care este motivul pentru care nu mi se dă ".

La bani mărunţi

Arad (S.T.) - Ieri s-au împlinit 30 de zile de când deputatul Ciprian Luca (foto) a solicitat Primăriei, în baza legii transparenţei, răspunsuri la mai multe întrebări: numărul proceselor Primăriei şi CLM (câştigate şi pierdute) în 2000-2009; Despăgubirile pe care trebuie să le plătească; Numărul lucrărilor finanţate de Primărie şi CLM, costurile şi firmele executante; Numărul studiilor de fezabilitate, obiectivele şi costurile; Acţiunile culturale finanţate prin atribuire directă, sumele şi beneficiarii acestora; În câte procese (dosare) penale este implicat primarul Falcă şi cauzele în parte. „Întrucât nu am primit răspuns conform legii, este foarte probabil că, în cele din urmă, se va ajunge în instanţă", a spus Luca, în conferinţa de presă.

Concursuri suplinitori

Arad (V.F.) - Astăzi, 25 august este ultima zi pentru revalidarea fişelor de înscriere la concursul pentru suplinire din 28 august. Mâine, 26 august, se organizarea probele practice şi orale pentru posturi care prevăd aceste probe. În 27 august se face testarea suplinitorilor fără studii corespunzătoare postului (în cursul dimineţii va avea loc interviul, probă eliminatorie, iar după-amiază, proba scrisă pentru candidaţii admişi la interviu). În 28 august va fi concursul de suplinire pentru personalul didactic calificat (care constă într-o probă orală). Orarul desfăşurării probelor practice/orale/scrise va fi afişat la avizierul I.S.J. Arad şi postat pe site-ul I.S.J. Arad www.isjarad.ro/forum.

ON LINE aradon.ro
Aici mai multe foto

Alegeri PC

Arad (S.T.) - Conservatorii arădeni continuă seria alegerilor la organizaţiile din judeţ, în vederea organizării alegerilor la organizaţia judeţeană. Pentru ca să se poată desfăşura Conferinţa Judeţeană, este obligatoriu să se desfăşoare alegeri la filiale. Astfel, la Secusigiu a fost reales în funcţia de preşedinte Vladimir Iosim. La Ghioroc, Dănuţ Cios a întrunit majoritatea voturilor participanţilor la Adunarea Generală, iar la Conop şi Hălmagiu desemnaţi să conducă organizaţiile au fost Romică Păşcuţ, respectiv Mircea Oană.

Tinerii, cu sacii plini...de gunoaie (Foto:FAN)

Ecologizare pe Mureş

Arad (S.T.) - Organizaţia municipală de tineret a liberalilor arădeni a continuat acţiunea de ecologizare prin salubrizarea zonei de lângă podul ce face legătura între Micalaca, zona 300 şi Subcetate. La acţiune au participat 20 de tineri liberali, care au adunat 20 de saci. „ Prin aceste acţiuni dorim să sensibilizăm cetăţenii pentru păstrarea curăţeniei atunci când ies la iarbă verde. De asemenea, dorim să le reamintim autorităţilor şi firmelor care se ocupă de acest serviciu că nu sunt amplasate pubele în această zonă. Noi a trebuit să ne deplasăm cu sacii 300-400 de metri până la singura pubelă din zonă", a declarat Ionuţ Lucoaie, preşedintele Organizaţiei municipale de tineret, iniţiatorul acestui proiect.

INTERVIU *cu Ludovic Orban, prim-vicepreşedinte PNL*

„PNL este pregătit să guverneze"

Orban, susţinătorul lui Crin Antonescu (Foto : A.P.)

■ Ludovic Orban este convins că oricine va câştiga prezidenţialele se va schimba guvernul.

SIMION TODOCA
simion.todoca@informmedia.ro

JURNAL ARĂDEAN: ***D-le Orban, cât credeţi că va rezista coaliţia de guvernământ ?***

Ludovic Orban: Părerea mea este că va rezista până la alegerile prezidenţiale, pentru că îi uneşte dragostea de ciolan şi au ca obiectiv să sifoneze resursele bugetare pentru a-şi finanţa campania.

Apoi, indiferent cine iese preşedintele României, se va schimba structura guvernului, pentru că guvernul Geoană-Boc-Băsescu este cel mai prost guvern pe care l-a avut România după revoluţie.

Continuă să mintă, să îşi asume lucruri pe care nu le pot face. Mai mult, au luat măsuri economice care au distrus în mare parte sectorul privat şi sectorul IMM, practic fiind vinovaţi de decesul a peste 100.000 de firme din România.

Jurcă a revenit la PNL Arad prin intermediul lui Orban (Foto: A.P.)

JURNAL ARĂDEAN: ***După prezidenţiale, va fi pregătit PNL să guverneze?Dacă da, cu cine?***

Ludovic Orban: Cu siguranţă, dar sigur că măsurile pe care le propunem sunt cu un puternic conţinut liberal : reducerea taxelor şi impozitelor, relansarea investiţiilor, susţinerea sectorului financiar-bancar condiţionat, astfel încât să reia creditarea economiei reale. Vom guverna cu aceia care ne vor accepta programul de guvernare, pentru ieşirea din criză, dar deocamdată, obiectivul nostru este să câştigăm alegerile prezidenţiale.

JURNAL ARĂDEAN: ***Geoană şi Băsescu îşi fac deja campanie, pe când Crin Antonescu este oarecum în expectativă. De ce ?***

Ludovic Orban: Nu este în expectativă. Campania electorală se va declanşa din octombrie, dar, pe de altă parte, Crin Antonescu este candidatul PNL, un organism foarte viu, un partid prezent, care justifică pretenţia ca reprezentantul său să fie ales. Ne-am îndeplinit rolul de partid de opoziţie, ne-am opus la toate măsurile care au creat probleme în economie, am declanşat comisii de anchetă prin care am evidenţiat faptul că se fură din banul public şi suntem o alternativă extrem de serioasă la ce se întâmplă astăzi.

Cred că dl. Crin Antonescu nu trebuie să-şi facă foarte multă campanie, oricine se uită la ultimii 20 de ani poate să constate că în niciun caz nu a făcut ce au făcut ceilalţi, nu a furat, nu a fost implicat în nicio afacere de corupţie, nu s-a îmbogăţit din funcţii publice, nu a mintit niciodată. Este cu totul şi cu totul altceva decât Băsescu şi Geoană.

JURNAL ARĂDEAN: ***Credeţi că este posibil ca Băsescu să candideze independent ?***

Ludovic Orban: El este obligat să candideze independent, deoarece este preşedinte în exerciţiu şi nu poate fi membru al niciunui partid. Dacă va candida cu siglă sau fără siglă, este o chestiune care nu mă frământă, este decizia lui personală. Sigur că va fi susţinut de PD-L, fiindcă PD-L nu e nimic fără Băsescu.

JURNAL ARĂDEAN: ***Ce şanse îi daţi lui Crin Antonescu?***

Ludovic Orban: În opinia mea, este principalul favorit. La ora actuală, 75% din populaţia României este nemulţumită de felul cum este condusă România, este nemulţumită de politicienii de tranziţie tipici, gen Băsescu, Geoană, Năstase etc. şi vor cu adevărat un alt tip de politician.

CARTE DE VIZITĂ

Ludovic Orban, deputat
Data şi locul naşterii : 26 mai 1963, Braşov
Starea civilă : căsătorit, are un copil
Profesia : inginer
Activitate politică: prim-vicepreşedinte PNL
Fost ministru al Transporturilor

UDMR întinde ramura de măslin

Sintea Mare (S.T.) - Deşi pe timpul campaniei electorale şi inclusiv în ziua alegerilor de la Sintea Mare acuzele la adresa PD-L au curs non stop, satisfăcuţi de rezultat, UDMR-iştii sunt dispuşi să nu mai discute deloc despre cele întâmplate. Întrebat dacă consideră corecte alegerile de la Sintea, liderul UDMR Arad, Kiraly Andras (foto), s-a mulţumit să spună doar că „a fost o mobilizare totală din partea celor două formaţiuni. Nu doresc să mă refer la diferenţa între stilurile de mobilizare, pentru că s-a demonstrat că dacă este vorba de diferenţă de valoare între candidaţi, cel mai valoros câştigă. Am fost siguri că Erdos va câştiga, deoarece în primul tur diferenţa între el şi contracandidatul său a fost foarte mare."

La rândul său, secretarul general al PD-L, Nicolae Ioţcu, a declarat că „alegerile au fost corecte şi mă bucur că PD-L a demonstrat că, acolo unde nu sunt situaţii speciale de natură etnică, adună mai multe voturi decât toate celelalte partide la un loc, chiar dacă acestea se coalizează împotriva lui. Aşa a fost şi la Sintea, unde candidatul nostru a intrat în cursă pe ultima sută de metri". În ceea ce-l priveşte pe primarul ales, imediat după aflarea rezultatului votului a declarat că doreşte ca toate divergenţele să fie uitate şi ca reprezentanţii tuturor partidelor să colaboreze pentru binele comunei.

Informatica vine la Castelul din Macea

Arad (V.F.) - Prima ediţie a Şcolii de vară „Informatica la Castel", organizată de Facultatea de Informatică a Universităţii de Vest „Vasile Goldiş" va include a VII-a ediţie a Simpozionului Naţional „Linux şi Medii Virtuale de Instruire" şi a IV-a ediţie a Concursului Naţional de Informatică ProINFO.

Şcoala de vară va reuni profesori, elevi, studenţi, cu informaticieni, ingineri, artişti, jurişti din întreaga ţară
ANTONELA NAAJI

Pe lângă acestea vor avea loc mese rotunde cu teme de actualitate cum ar fi: „Avantaje ale producerii şi folosirii platformelor şi aplicaţiilor publice, deschise în învăţământ", „e-Learning în România. Probleme ale reformei universitare în contextul Bologna", „Bune practici în reţea. Localizări, limba română, legislaţie", precum şi tutoriale privind securitatea sistemelor Linux şi modul în care pot fi introduse soluţiile open-source în învăţământ şi afaceri. Şcoala de vară va fi dedicată şi unor activităţi recreative, cu scop educaţional, cum ar fi concursul de fotografie şi prelucrări grafice „La Macea în 2009".

Vechiul castel de la Macea în vremea informaticii (Foto: FAN)

Şcoala de vară „Informatica la Castel" se va desfăşura în contextul Anului creativităţii şi inovării, anul 2009 fiind declarat astfel de către Uniunea Europeană. „Dorim ca prin intermediul acestei manifestări să contribuim la efortul comun privind evidenţierea rolului şcolii româneşti, a muncii în grup, a emulaţiei prin dezbateri în cadrul unor seminarii şi conferinţe internaţionale. La nivel mondial se discută nu numai despre individualităţi creatoare ci şi despre echipe, şcoli creative, în acest sens existând o serie întreagă de studii privind chiar creativitatea socială", ne-a informat decanul facultăţii, prof. univ. dr. Antonela Naaji.

PE SCURT

• Fără soft. Secretarul executiv al PDL Mircea Toader a anunţat că PDL şi PSD s-au pus de acord asupra organizării de secţii speciale pentru cei care nu vor fi în localitatea de reşedinţă în ziua alegerilor prezidenţiale şi să nu mai fie verificat votul multiplu la acest scrutin.

Fără dată

Bucureşti - Vicepreşedintele PDL, Gheorghe Flutur a susţinut că, în cadrul coaliţiei, nu s-a decis data scrutinului prezidenţial, cele două partide abordând doar subiectul actului normativ după care vor fi organizate alegerile. Flutur infirmă faptul că PDL şi PSD ar fi convenit ca alegerile prezidenţiale să aibă loc pe 22 noiembrie.

Sursa: NewsIN

Solicită verificări

Bucureşti - Vicepreşedintele PDL Gheorghe Flutur a anunţat că grupul deputaţilor democrat-liberali a fost mandatat să ceară conducerii Camerei verificarea de către Comisia juridică a conţinutul stenogramei de la Comisia de anchetă în cazul Ministerului Turismului. Democrat-liberalii cred că acest demers este necesar pentru ca deputaţii jurişti să se pronunţe dacă membri ai Comisiei nu s-au antepronunţat şi nu şi-au depăşit atribuţiile.

Sursa: NewsIN

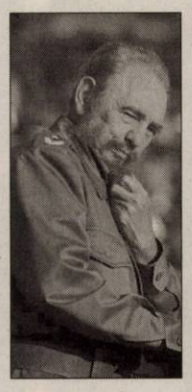

Castro, în public

Havana - Liderul cubanez Fidel Castro a apărut la televiziunea cubaneză duminică, pentru prima dată în ultimele 14 luni. Imaginile îl surprind în timpul unei discuţii cu un grup de studenţi venezueleni. Castro, în vârstă de 83 de ani, este îmbrăcat într-o ţinută sport şi pare într-o formă fizică bună. Potrivit televiziunii, imaginile au fost filmate sâmbătă dimineaţă la domiciliul său. Ultimele imagini video cu liderul cubanez datau din 18 iunie 2008, când Castro l-a primit pe prietenul şi aliatul său, Hugo Chavez.

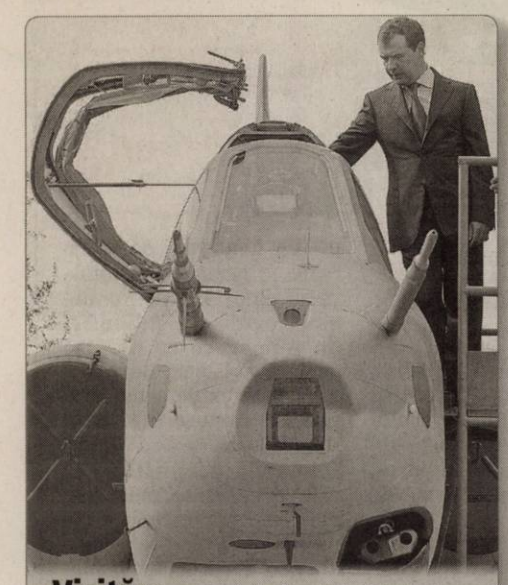

Vizită Preşedintele Rusiei, Dimitri Medvedev, a efectuat ieri o vizită la fabrica de elicoptere din Ulan-Ude, locul unde se produc aparate precum: Mi-171 şi Sukhoi Su-25. (Foto: EPA)

Carieră cu acces restrâns

Ierusalim - Ministrul israelian de Externe, Avigdor Lieberman, a spus ieri că va restrânge accesul la cariera diplomatică, măsură ce va viza mai ales arabii israelieni, relatează AFP. „Toţi cei care vor să se alăture programului de formare diplomatică al Ministerului de Externe trebuie să efectueze serviciul militar sau serviciul civil echivalent", a spus el. Noua regulă îi va afecta mai ales pe arabii israelieni, precum şi pe evreii ultraortodocşi, care nu sunt constrânşi la serviciul militar, obligatoriu în Israel, şi dintre care puţini efectuează serviciul civil. Lieberman a mai spus că este dispus să modifice legea, dacă este necesar, pentru aplicarea acestei măsuri. Legislaţia actuală asigură tuturor cetăţenilor acces egal la funcţia publică.

În luptă cu închisorile CIA

■ Dick Marty solicită Lituaniei să investigheze posibila existenţă a închisorilor CIA.

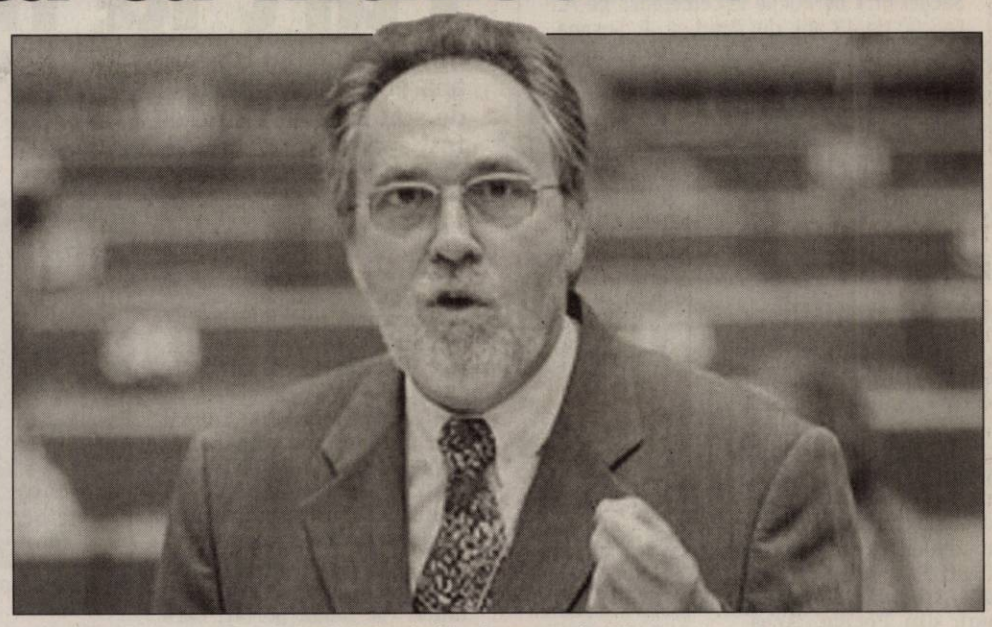

Dick Marty a acuzat şi România că deţine închisori secrete ale CIA (Foto: FAN)

Bruxelles - Lituania trebuie să desfăşoare o anchetă exhaustivă privitoare la eventuala existenţă a unei închisori secrete CIA pe teritoriul său, a declarat luni Dick Marty, raportorul Consiliului Europei pe această temă, relatează AFP.

ABC News, care citează un „fost responsabil al CIA", a anunţat joi că una dintre cele opt închisori secrete ale CIA din lume se afla în Lituania. Ministerul lituanian de Externe a negat vineri existenţa unei închisori secrete americane pe teritoriul său.

„Propriile surse par să confirme informaţiile din presă, potrivit cărora «deţinuţi de prim-plan» au fost închişi în Lituania", a spus Dick Marty. Parlamentarul elveţian al Consiliului Europei le cere autorităţilor de la Vilnius „să conducă o anchetă exhaustivă, independentă şi credibilă".

> *Propriile surse par să confirme informaţiile din presă, potrivit cărora «deţinuţi de prim-plan» au fost închişi in Lituania*
> **DICK MARTY**

Dick Marty a vorbit despre existenţa închisorilor CIA în Europa citând mai ales Polonia şi România, într-un raport publicat în iunie 2007. „În prezent sunt suficiente elemente pentru a spune că au existat într-adevăr centre secrete de detenţie ale CIA în Europa între 2003 şi 2005, mai ales în Polonia şi România", a spus el atunci.

ABC afirmă că închisoarea, care se afla în afara capitalei Vilnius, a găzduit opt bărbaţi şi a funcţionat până în 2005. Jurnalele de zboruri arată că avioane ale CIA au aterizat de mai multe ori în Lituania în această perioadă, potrivit site-ul televiziunii.

Potrivit fostului şef al principalei baze de aprovizionare a CIA din Europa, Kyle D. Foggo, şi România a găzduit, pe o stradă aglomerată din Bucureşti, o închisoare CIA.

„Ministerul de Externe al Lituaniei neagă toate zvonurile legate de o închisoare secretă americană pe teritoriul său", a declarat zilele trecute Rolandas Kacinskas, purtător de cuvânt al ministerului.

Comisie pentru frate

Bucureşti - Dacă PNL va cere comisie de anchetă pentru Mircea Băsescu, şi PSD va discuta acest lucru în interiorul formaţiunii, a declarat luni secretarul executiv al PSD, Lia Olguţa Vasilescu, care a adăugat că social-democraţii cer instituţiilor statului „să facă lumină în acest caz".

Potrivit senatorului PSD, în şedinţa de luni a social-democraţilor s-a discutat şi despre situaţia creată de dezvăluirile din presă legate de posibila implicare a fratelui preşedintelui într-o firmă ce are ca obiect de activitate comerţul cu armament.

Liderul PNL Crin Antonescu a declarat duminică că PNL nu exclude înfiinţarea unei comisii parlamentare

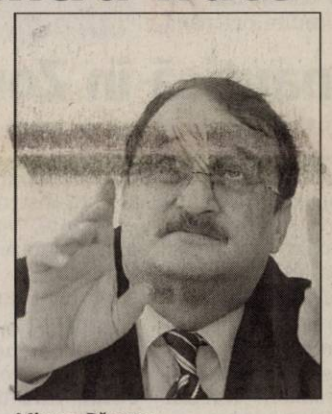

Mircea Băsescu

pentru Mircea Băsescu, dar a precizat că, în acest moment, trebuie clarificată situaţia mai întâi la nivelul comisiilor de apărare.

Sursa: NewsIN

Obama, în vacanţă

■ Barack Obama, alături de familie şi fetiţe a plecat într-o vacanţă de o săptămână.

Washington - Preşedintele american Barack Obama şi familia sa au ajuns duminică seară pe insula Martha's Vineyard, aflată în largul coastei nord-estice a Statelor Unite, pentru prima vacanţă de la începutul mandatului. Timp de o săptămână liderul de la Casa Albă se va relaxa şi va lăsa deoparte orice eveniment oficial.

El a cerut presei să-i respecte intimitatea pe parcursul celor câteva zile libere. Barack Obama, soţia sa Michelle şi fetele lor Malia şi Sasha îşi vor petrece vacanţa pe o proprietate din orăşelul Chilmark.

În afară de ieşirile deja cunoscute pentru o îngheţată sau un hamburger, preşedintele american nu are programată nicio apariţie publică în următoarea săptămână.

Potrivit unui sondaj recent, doar 49% dintre americani se mai declară convinşi că preşedintele Obama va lua decizii bune pentru ţară, faţă de 60% în momentul când împlinea 100 de zile de mandat.

Viktor Iuşcenko (dreapta) inspectează echipamentul militar expus în cadrul paradei (Foto: EPA)

Ucraina şi-a sărbătorit independenţa

Kiev - Ucraina a sărbătorit ieri Ziua Independenţei. La 18 ani de la separarea de fostul URSS, autorităţile de la Kiev au pregătit o impresionantă paradă militară. Festivităţile au început cu discursul preşedintelui Viktor Iuşcenko. La ceremoniile aniversare de la Kiev au participat şi membrii guvernului, în frunte cu premierul Iulia Timoşenko. Ziua naţională a adunat în piaţa centrală din Kiev o mare de oameni, dornici să sărbătorească independenţa de fostul URSS.

Potrivit unor recente sondaje de opinie, peste 56% din populaţia ţării consideră evenimentul din 24 august 1991 un câştig pentru Ucraina. Într-un mesaj de felicitare trimis Iuliei Timoşenko, premierul rus Vladimir Putin şi-a exprimat speranţa că, prin acţiunea celor două guverne, relaţiile bilaterale se vor îmbunătăţi.

Sursa: NewsIN

Rănit de Geoană

Bucureşti - Un ziarist a fost călcat pe picior de maşina antemergător a preşedintelui Senatului, Mircea Geoană, la sediul PSD, unde liderul social-democrat se grăbea să plece, refuzând să facă declaraţii ziariştilor care-l aşteptau, pe trepte, în faţa sediului partidului. După ce maşina în care s-a urcat Geoană a plecat, în urma acestuia a trecut maşina antemergător, care l-a împins şi zgâriat pe picior pe un jurnalist de la Amos News. Şoferul maşinii nu a oprit ca să vadă ce s-a întâmplat şi a demarat în urma maşinii în care se afla Geoană. Ulterior, consilierul de presă al lui Geoană a plecat cu ziaristul la spital.

JURNAL ARĂDEAN
MARE Publicitate: 08.00-17.00 Tel: 0257/280904(int.8488)
MICA Publicitate: 08.00-19.00 Tel: 0257/210775
Anunţurile de mica publicitate (pentru a doua zi) se primesc până la ora **16.00** la ambele sedii, cu excepţia anunţurilor de **deces**, care se primesc până la ora 19.00, la sediul din Bd. Revoluţiei 81.

PE SCURT

• **Prinse la furat.** Poliţiştii din cadrul Secţiei nr.1 de Poliţie le cercetează pe A. Felicia, de 43 ani, din Arad, şi E. Susana, de 75 ani, din Arad, după ce le-au prins în timp ce au sustras mai multe bunuri din două supermarket-uri din municipiu. Poliţiştii au întocmit, pe numele celor două femei, dosare de cercetare penală sub aspectul săvârşirii infracţiunii de furt calificat.

Bătut din cauza iubitei

Arad (A.G.) - Jandarmii au fost anunţaţi despre faptul că M.A. a fost bătut de doi tineri, provocându-i mai multe traume şi leziuni. Oamenii legii au demarat cercetările. Pe baza semnalmentelor au fost identificaţi F.A., de 31 de ani, din Arad, şi L.V., de 16 ani, din Pecica. Aceştia au întâlnit victima pe strada Tarafului şi, pe motiv că ar fi avut o relaţie cu soţia unuia dintre ei, l-au lovit cu pumnii şi picioarele în zona capului, provocându-i mai multe leziuni traumatice. Celor doi li s-au întocmit dosare de cercetare penală pentru loviri şi alte violenţe.

Urmărit general

Arad (A.B.) - Poliţiştii din cadrul Poliţiei Municipiului Arad l-au depistat pe Covaciu Ştefan, de 35 ani, din Arad care era urmărit general având de executat o pedeapsă de 2 ani de închisoare, pentru săvârşirea infracţiunii de modificare a locului accidentului. Acesta a fost încarcerat în Penitenciarul de Maximă Siguranţă Arad.

Şi-a furat prietenul

Arad (A.G.) - O patrulă a Jandarmeriei aflată pe ştrand a fost sesizată despre faptul că un tânăr a fost furat chiar de către prietenul lui. Reclamantul a declarat că şi-a văzut telefonul mobil sustras la o altă persoană, aflată în momentul respectiv pe ştrand. În urma verificărilor efectuate, s-a stabilit că reclamantul împreună cu R.R.C., de 16 ani, se aflau la ştrand împreună. În momentul în care primul a intrat în apă, băiatul de 16 ani i-au furat telefonul şi a plecat acasă, spunând că nu se simte bine. Aparatul a fost vândut unei cunoştinţe comune. Jandarmii i-au întocmit infractorului juvenil acte de urmărire penală pentru furt calificat, iar telefonul a fost recuperat şi restituit părţii vătămate.

Furau din garaje

Arad (A.B.) - Poliţiştii din cadrul Secţiei nr.1 au prins în flagrant, în noaptea de 22/23 august 2009, doi adolescenţi care încercau să fure din garaje. Este vorba de V. Cosmin, de 15 ani, din judeţul Hunedoara, şi R. Cristian-Ionuţ, de 16 ani, din Iaşi, care au pătruns prin efracţie în două garaje situate pe Aleea Tomis, bl.X6, de unde au încercat să sustragă mai multe bunuri.

Gheorghe Beleiu a primit vestea respingerii celor două cereri cu tristeţe (Foto: I.C.)

Gheorghe Beleiu: „Lăsaţi-mă să mă tratez!"

Arad (I.C.) - Gheorghe Beleiu, inculpat în dosarul „Împăratul", a cerut ieri, cu lacrimi în ochi, să fie eliberat. Acesta s-a prezentat în faţa instanţei împreună cu apărătorul său, cu o cerere de eliberare sub control judiciar şi o cerere de revocare a măsurii arestării. Avocatul lui Beleiu a punctat faptul că starea sănătăţii clientului său s-a înrăutăţit foarte mult de când este arestat. Apărătorul a declarat că Gheorghe Beleiu se află într-o stare critică şi că acesta nu mai are cum să reprezinte un pericol social dacă va fi eliberat. „ Vă rog să mă lăsaţi să mă tratez. De o lună de zile fac injecţii", a spus Beleiu, cu lacrimi în ochi, judecătorului. După aproximativ un sfert de oră în care a deliberat, instanţa a respins atât cererea de eliberare sub control judiciar, cât şi cea de revocare a măsurii arestării. Procesului clanului „Împăratul" va începe pe 7 septembrie.

Furt la firma lui Pistru

■ **Reprezentanţa Ford, aparţinând secretarului de stat Eusebiu Pistru, a fost spartă.**

IOANA COSTAŞ
ioana.costas@informmedia.ro

Seiful de o jumătate de tonă a fost târât până în holul firmei şi spart cu un ciocan (Foto: M. Ardelean)

Arad - Febra jafurilor a ajuns şi la Arad. În noaptea de duminică spre luni, reprezentanţa Ford situată la ieşirea din cartierul Grădişte spre Oradea, a fost spartă de indivizi necunoscuţi. Autorii furtului au luat din seiful firmei deţinută de Eusebiu Pistru, secretar de stat în Ministerul Transporturilor, şi Geanina Pistru, viceprimarul Aradului, 250.000 de lei. Hoţii au intrat în incinta reprezentanţei (pe lângă portar, care susţine că nu a auzit şi nu a văzut nimic), după ce au forţat uşa de termopan de la intrare. Odată intraţi, făptaşii au răvăşit birourile. Nu au furat nimic, deşi cu uşurinţă puteau lua laptopurile lăsate pe birouri.

Seif de 500 de kg, spart

Poliţiştii spun că autorii au pătruns în biroul directorului general, unde se afla seiful, l-au scos pe hol, şi, cu un ciocan, au reuşit să spargă casa de bani (care cântăreşte 500 de kg).

Făptaşii au dat în uşa seifului de mai multe ori până când aceasta a cedat. "Dimineaţa la ora 08,00, când am venit la serviciu, colega m-a sesizat că unele sertare de la birouri sunt efectiv smulse şi imediat după a venit un coleg şi mi-a spus că seiful din biroul directorului general a fost scos afară, spart cu daltă şi ciocan şi, bineînţeles, dispăruse tot ce era înăuntru, adică două miliarde şi jumătate de lei vechi. Lângă seif am găsit un ciocan, o daltă, scule care, de fapt, aparţineau firmei noastre, scoase din sertarele mecanicilor de la service", a declarat Lumiţa Turcea, administratorul firmei.

AU MERS LA SIGUR?

Cei din conducerea firmei spun că vineri şi sâmbătă s-au încasat cele două miliarde şi jumătate de lei vechi şi că banii au rămas în seif (deşi pe lege nu poţi ţine în casă sume aşa mari de bani). Se vehiculează ideea că autorii jafului au mers la sigur. După ce au luat banii, hoţii au ieşit din reprezentanţă prin spate, unde nu sunt camere de supraveghere şi au luat-o peste câmp, ajungând pe şoseaua de centură a Aradului.

Cu ciocanul firmei

Reprezentanţii firmei spun că hoţii au spart seiful chiar cu sculele luate din sertarele mecanicilor reprezentanţei. Cei de la Ford Arad susţin că pe camerele de supraveghere se observă doi indivizi. Deşi reprezentanţa auto avea un sistem de alarmă, acesta nu s-a declanşat. Purtătorul de cuvânt al IPJ Arad a declarat că poliţiştii arădeni au demarat cercetările în acest caz şi că mai multe persoane sunt audiate.

Bază nautică în Zona 300

Arad (A.B.)- Clubul Sportiv West Sport vrea să ridice în Micălaca 300, zona inundabilă a Mureşului, o bază nautică şi, ca atare, se adresează CLM pentru avize (obţinerea avizului prealabil în vederea obţinerii certificatului de urbanism) cu justificarea faptului că "noul ansamblu va îmbunătăţii aspectul estetic şi funcţional al zonei". Terenul vizat, în suprafaţă de 5.000 mp, este situat în zona blocurilor 354-356. Zona va fi mobilată cu hangar pentru ambarcaţiuni, 2 vestiare, grup social, saună, duş, sală forţă, birou, 2 anexe, 2 terenuri de tenis-fotbal, mese tenis, pistă de alergare, utilităţile urmând a fi realizate şi ele pe cheltuiala beneficiarului.

Construcţii

Construcţiile vor fi din lemn pe piloni, cu posibilitatea de dezafectare, iar, potrivit studiului de oportunitate, spaţiile verzi vor fi amenajate fără distrugerea vegetaţiei existente, vor fi amenajate alei, trotuare, platforme, parcări etc.

Potrivit studiului, accesul carosabil nu va afecta faleza –promenada Mureşului, ci se va face de lângă podul rutier Micălaca, în timp ce lângă apă se va lăsa posibilitatea de amenajare a unei promenade pentru libera circulaţie.

Beneficiarii susţin că proiectul lor, care se adresează atât sportului de performanţă, cât şi celui de masă, vine să dezvolte activităţile sportive din Arad şi va contribui la menţinerea gradului de sănătate a populaţiei oraşului.

www.aradon.ro
Aici proiect

Vor să facă sport pe Mureş (Foto: A.B.)

Start şi cam... atât

Arad (A.G.) - Mai mulţi cititori ne-au contactat la redacţie pentru a ne sesiza faptul că, în urma articolului „Alee înghiţită de boscheţi" apărut în ziarul din data de 21 august, mai multe persoane au început să cureţe zona respectivă. Din păcate, în ziua următoare, am fost sunaţi pentru a fi înştiinţaţi de faptul că respectiva alee a fost lăsată exact la fel. „Muncitorii au smuls buruieni numai pe o suprafaţă de cinci metri şi atât. Mai mult, nici plantele smulse nu au fost transportate undeva, ci au rămas pe alee", a declarat un locuitor din Sânicolaul Mic.

Minunea nu a ţinut nici o zi (Foto: A.G.)

Uz de armă letală

Arad (A.B.)- Un vânător este cercetat de Poliţie pentru nerespectarea regimului armelor şi muniţiilor. Poliţişti din cadrul Serviciului Arme, Explozivi, Substanţe Toxice şi poliţişti din cadrul Poliţiei oraşului Lipova l-au depistat pe un bărbat care a transportat şi folosit ilegal o armă de vânătoare.

T. Ştefan, de 54 ani, din Arad, este vânător autorizat să poarte şi să folosească arme de vânătoare, dar a transportat, fără drept, de la domiciliul său până în satul Cuvejdia, în apropierea fondului de vânătoare, o armă de vânătoare cu glonţ, marca Remington, calibru 270 Win. şi un număr de 20 cartuşe acelaşi calibru. Bărbatul a făcut şi uz de armă, trăgând 13 cartuşe la o ţintă improvizată.

Luând în considerare cele prezentate mai sus, poliţiştii au întocmit pe numele lui T. Ştefan un dosar de cercetare penală sub aspectul săvârşirii infracţiunii de nerespectare a regimului armelor şi muniţiilor şi uz de armă letală fără drept.

RECLAMĂ

JURNAL ARĂDEAN
SPORT

PE SCURT

● **La ştrand.** În vreme ce, Bazinul de înot Delfinul este închis, pentru clasica perioadă de remont, poloiştii de la CS AMEFA Arad se pregătesc pentru prima competiţie oficială a sezonului, „zona" Cupei României, 28-30 august. Elevii pregătiţi de Cristi Cosma (foto) au ales ştrandul din Battonya, ca loc de reîncărcare a bateriilor.

A venit

Arad (D.S.) - Cu o săptămână mai târziu faţă de programul iniţial, noul antrenor al B.C. ICIM, grecul Yoannis Diamantakos a ajuns la Arad. Chiar dacă venea după 24 ore petrecute în autocar, Diamantakos n-a lipsit de la şedinţele de pregătire de ieri, în care a luat un prim contact cu Bianca Urban et company.

Lot valoros

Arad (D.S.) - Transferul pivotului Savic a încheiat campania de achiziţii a B.C. ICIM pentru viitorul sezon. Ocazie pentru directorul tehnic, Dan Moraru de a trage o concluzie: „Avem un lot mai valoros ca sezonul trecut. Anul trecut, după primele teste cu echipa naţională, mi-am dat seama că 3 din cele 5 jucătoare aduse de Budurean nu sunt ceea ce căuta ICIM-ul".

Dan Moraru (Foto: J.A.)

Jo Jo Dan (Foto: FAN)

Va boxa la Arad

Arad (D.S.) - Preşedintele FR Box, Rudel Obreja a împuşcat doi iepuri deodată, cu prilejul descinderii în oraşul nostru. Pe lângă supervizarea semifinalelor şi finalelor C.N. de seniori, Obreja a discutat cu oameni potenţi, pentru organizarea unei gale de box profesionist la „polivalentă". La acest eveniment, prevăzut în toamna acestui an, Jo Jo Dan (25 victorii, 13 prin KO) îl va întâlni, în meci vedetă, pe nigerianul Ajose Olusegun (27 victorii, 13 KO), într-un joc eliminatoriu pentru desemnarea challengerului oficial la câştigarea Centurii cu diamante în cadrul categoriei superuşoară, versiunea WBC.

Gloria se înclină în faţa UTA-ei?

■ Radu Anca va trimite în teren jucători care au evoluat mai puţin în acest sezon.

LEO SFÂRA
leo.sfara@informmedia.ro

Arad - Mare meci, mare, astăzi, de la ora 17.30, în Cupa României. Faţă în faţă se vor afla Gloria şi UTA. În urmă cu câteva luni, cele două cluburi se declarau surori, însă în acest moment sunt - mai degrabă - surori duşmănoase. S-au aruncat tot felul de săgeţi, toate dinspre UTA spre Gloria, din pricina locului de disputa-

> *Vrem să-i vedem şi pe cei care au jucat mai puţin.*
> RADU ANCA

re al partidei. Se va juca pe „Şega", terenul sintetic inventat de primarul Gheorghe Falcă pentru „Bătrâna Doamnă". Aici, trupa antrenată de Radu Anca este gazdă, aşa că nu trebuie să mire pe nimeni că Gloria şi-a apărat - până la urmă - blazonul. Iar UTA, indiferent ce s-ar spune, nu a trimis nicio adresă oficială spre organizatori, pentru ca partida să se joace pe „Francisc Neumann". Cei de la UTA se leagă de o înţelegere verbală, în care „compostorii" nu erau de acord să evolueze „în deplasare", însă prin vocea antrenorului Radu Anca, cei de la Gloria spun că erau încântaţi să joace pe UTA.

Echipa secundă

Dacă ar fi să ne luăm după declaraţia antrenorului principal de la Gloria, Radu Anca, înţelegem că Gloria vrea să rodeze jucători, nicidecum să pună barieră în faţa UTA-ei. „Le-am promis jucătorilor care au evoluat mai puţin că le va veni şi lor rândul. Cu o zi înainte de acest joc le-am comunicat că a sosit momentul să arate de ce sunt în stare. Sigur că ne dorim victoria, dar trebuie să putem să o obţinem" - ne-a declarat Anca.

Vrea relaţii de joc

Ionuţ Popa s-a arătat bucuros de faptul că mai există un meci în care se pot roda relaţiile de joc la UTA, care au de suferit din cauza noilor achiziţii. Din câte se pare, „Mister" va trimite în teren cel mai bun unsprezece, aşa că UTA porneşte - din start - favorită.

Ţucudean „întoarce armele" împotriva fostei sale echipe. (Foto: C.A.)

ARBITRII NECUNOSCUTI

Meciul de astăzi, din faza a IV-a a Cupei României la fotbal, dintre Gloria şi UTA, va fi arbitrat de bihorenii Marius Omuţ - la centru, ajutat de asistenţii Iulius Timar şi Stelian Dem. Rezervă: Daniel Dumuţa. Observator FRF: Mircea Axente.

Campionatul Judeţean

Arad (D.S.) - În etapa a 3-a a Campionatului Judeţean „Onoare" am consemnat rezultatele:

Seria A - Săvârşin - Inter Arad 4-2, Sânicolaul Mic - Atletico 5-2, Tisa Nouă - Mândruloc 2-2, Macea - Secusigiu 3-0, Horia - Zăbrani 1-1, Zimandu Nou - Aluniş 7-0, Turnu - Semlac 4-6, Zădăreni - Munar 6-0, Sp. German - Bârzava 2-5.

În clasament conduc: Semlecana Semlac şi Mureşul Zădăreni cu maximul de puncte (9), urmate de Victoria Zăbrani şi Mureşana Mândruloc, ambele cu 7 p. Pe ultimele locuri: Sp. German, Secusigiu şi Munar, fără nici un punct.

Seria B - Apateu - Fl. Ţipari 4-3, Şepreuş - Berechiu 3-2, Grăniceri - Buteni 0-0, Satu Nou - Vârfurile 5-0, Şimand - Drauţ 4-1, Dezna - Tauţ 0-5, Şiria - Gurba 7-1, Chereluş - Sânpaul 2-1. Partida Sintea Mare - Beliu a fost amânată pentru 9 septembrie.

Clasament: 1. Şoimii Tauţ 9 p, 2-6. Viitorul Satu Nou, Şiriana Şiria, Victoria Berechiu, Viitorul Sepreuş şi Recolta Apateu, toate cu 6 p. Pe ultimele locuri: 17. Grăniceri 1 p, 18. Sânpaul 0 p.

Şi-au spulberat adversarul

Macea (L.S.) - Voinţa Macea şi-a schimbat optica, din acest sezon bazându-se pe foarte mulţi jucători tineri. În plus, au fost aduse întăriri de la Frontiera Curtici, D. Don şi Boncan fiind doi dintre cei mai buni de pe teren la meciul de duminică, în compania celor de la Gloria Secusigiu. Gazdele au câştigat clar, cu 3-0 (1-0), goluri semnate Demian, Sam şi Ardelean I. Marcatorul primului gol mai are meritul că imediat după ce a reuşit să înscrie a evitat egalarea, scoţând o minge de pe linia porţii.

Macea: Avram - Covăsan, Otlăcan, Vuin, Demian, Ardelean II, D. Don, Hanc, Telepotski, Boncan, Sam. Au mai jucat: Ardelean I, Hexan, Borbiro şi Sferdian. Secusigiu: Popa - Cismaş, Gal, N. Roşculete, Banilievici, Ilia, Tănăsie, D. Roşculete, Sumanariu, Petreuş, Gal. Au mai jucat: Rus, Lupu, Sebu. Au arbitrat foarte bine: Dumitru Buică - la centru, Silviu Cristea şi Paula Condea - asistenţi. Obs AJF: Gheorghe Sfăt.

Cătălin Ardelean, învingător la Arad Open 2009

■ Turneul internaţional de şah organizat zilele trecute de clubul Vados s-a bucurat de o prezenţă numeroasă.

Arad (D.S.) - Punct final în Arad Open 2009, cel mai mare turneu de şah organizat vreodată în Arad.

Turneul fost câştigat de maestrul internaţional (IM) Cătălin Ardelean (elo 2494) cu 7 puncte din 9 posibile, aflat la al doilea succes într-o competiţie desfăşurată în Arad, după victoria din 2007 de la openul de şah rapid „Cupa Vados". La egalitate de puncte cu câştigătorul, însă cu coeficienţi mai slabi, s-au aflat principalii favoriţi ai turneului, Constantin Lupulescu (elo 2620) şi Vlad Jianu (elo 2527), alături de una din surprizele turneului, Vladimir Danilov (elo 2389).

Alte premii speciale au mai luat: Doros Radu, juniori sub 16 ani, Marius Lucan, Claudiu Parasca, Radu Coroeru şi Alexandru Brosman, cei mai buni arădeni sub elo 2300, Marius Chereches, jucătorii cu elo între 2200-2400, Viorel Postolachi şi Chifor Emanuel, elo 1900-2200, Chiru Alexandru şi Lupascu Matei, elo sub 1900, Erdos Attila şi Doros Doru, jucători fără elo.

Şahul are viitor

În turneul copiilor sub 12 ani s-a impus Serban Bărbuleanu (Craiova) cu 8 puncte. Cu acelaşi număr de puncte cu învingătorul, dar cu înfrângere în partida directă, s-a clasat Ionel Barbul (Satu Mare), locul trei fiind ocupat de Mihai Mureşan (Sibiu). Dintre arădeni s-au remarcat David Bogdan – locul V în clasamentul general şi locul I sub 8 ani, Prună Victor, Ţîna Denis, Santa Richard, Boroneanţ Cătălin şi Sergiu Săcăleanu, toţi de la Şah Club Vados Arad.

Cătălin Ardelean, cel mai bun dintre cei buni (Foto: FAN)

PE SCURT

● În Cupa României. Programul turului I al Cupei României la baschet masculin, ediţia 2009-2010, a fost tras luni la sorţi la sediul Federaţiei Române de Baschet, meciurile urmând să se desfăşoare la 19 şi 23 septembrie, transmite corespondentul NewsIn. Programul meciurilor: CSU Asesoft Ploieşti - CSU Braşov; BC Tg.Mureş - Dinamo; Gladiator Cluj-Napoca - Gaz Metan Mediaş; U Mobitelco Cluj - Energia Rovinari; ELBA Timişoara - SCM Universitatea Craiova; BC Argeş Piteşti - BC Târgovişte; CSU Sibiu - CS Otopeni.

Finală

Poznan - Echipajul feminin de 8+1 al României s-a impus în prima serie şi s-a calificat în finala probei, de duminică, informează site-ul Campionatului Mondial de canotaj de la Poznan.

Echipajul român e format din Roxana Cogianu, Ionelia Neacşu, Maria Diana Bursuc, Ioana Crăciun, Adelina Cojocariu, Nicoleta Albu, Camelia Lupaşcu, Eniko Barabas şi Teodora Stoica.

Sursa: NEWSIN

Mai jos

Bucureşti - Românca Sorana Cârstea este pe locul 25 în clasamentul WTA, cu două locuri mai jos faţă de săptămâna precedentă, în timp ce pe primul loc este în continuare rusoaica Dinara Safina.

Următoarea româncă din clasament este Raluca Olaru, care a urcat un loc, până pe 54.

Sursa: NEWSIN

Sorana Cârstea (Foto FAN)

Adrian Mutu (Foto FAN)

L-a egalat

Firenze - Atacantul român al formaţiei Fiorentina, Adrian Mutu, l-a egalat pe Luca Toni în clasamentul golgheterilor, cu 47 de goluri reuşite, după ce a marcat în partida cu Bologna din Serie A.

Mutu a marcat golul egalizator în întâlnirea cu Bologna şi a ajuns la 47 de goluri reuşite pentru grupa-rea italiană.

Fostul atacant al Fiorentinei, italianul Luca Toni, evoluează în prezent la Bayern Munchen.

Cei doi jucători sunt acum la egalitate în clasamentul golgheterilor, iar înaintea lor se află Giuseppe Virgili, care a reuşit 55 de goluri pentru echipa din Florenţa. Acesta a evoluat la club în anii 1950.

Sursa: NEWSIN

Va scăpa Gerrard?

Liverpool - Bărbatul care l-a dat în judecată pe Steven Gerrard pe motiv că l-a agresat într-un bar a afirmat că intenţionează să-i ceară jucătorului compensaţii materiale în urma loviturilor pe care le-a primit.

Marcus McGee, în vârstă de 34 de ani, şi-a pierdut un dinte şi a suferit mai multe tăieturi pe faţă în urma atacului care a avut loc în luna decembrie, şi a anunţat că avocaţii săi au început procedurile. „A trebuit să plătesc facturile la stomatolog şi am cheltuit mulţi bani din cauza conflictului. Sunt de părere că nu s-a făcut dreptate", a spus acesta. Căpitanul lui Liverpool a recunoscut că l-a lovit pe McGee, dar a susţinut că s-a aflat în legitimă apărare. Cinci dintre prietenii săi au recunoscut că l-au lovit pe bărbat, iar un altul a spus că doar l-a ameninţat. Sursa: NEWSIN

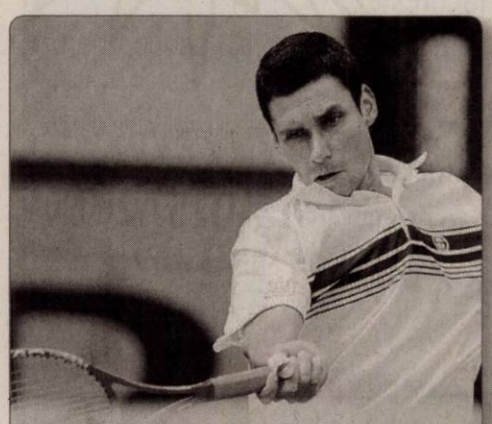

Pe poziţia 29. Tenismenul român Victor Hănescu ocupă locul 29 în clasamentul ATP, cu un loc mai jos faţă de săptămâna precedentă, în timp ce lider continuă să fie elveţianul Roger Federer. Sursa: NEWSIN (Foto FAN)

Visează la echipa naţională

■ Nicolae Dică a înscris de două ori în campionatul Greciei, pentru Iraklis.

Salonic - Atacantul lui Iraklis Salonic, Nicolae Dică, a declarat, luni, agenţiei NewsIn, că a fost felicitat de conducere după reuşitele din meciul cu Panthrakikos şi speră să aibă evoluţii apreciate în continuare pentru a reveni cât mai curând la echipa naţională.

Sper să nu-l dezamăgesc pe Protasov.
NICOLAE DICĂ

„Într-adevăr, am reuşit să marchez două goluri spectaculoase, am primit multe felicitări după joc pentru execuţiile mele. E extraordinar pentru mine, mai ales că în ultimul an nu am jucat mai deloc. Sunt fericit că am înscris goluri frumoase la debut, îmi doresc să joc la fel de bine şi pe viitor, pentru că visez să revin la echipa naţională. În tot acest timp, m-am gândit mereu la naţională, aştept clipa când voi juca din nou. Chiar m-a sunat cineva de la naţională acum vreo trei săptămâni, nu Răzvan Lucescu, şi asta mi-a dat multă încredere", a spus Dică.

Fotbalistul în vârstă de 29 de ani afirmă că se înţelege foarte bine în ofensivă alături de Victoraş Iacob, fiind mulţumit de faptul că antrenorul Oleg Protasov le-a acordat o şansă după o perioadă mai puţin fastă din cariera lor. „Mă simt foarte bine alături de Iacob în atac, am fost colegi şi la naţionala de juniori, şi la Steaua, putem face lucruri frumoase aici. Şi domnul Protasov are un rol important în revenirea mea, mi-a dat o şansă într-un moment în care nimeni nu mai credea. Spor să nu-l dezamăgesc şi să îmi fac datoria cât mai bine. Mă simt foarte bine la Iraklis".

Fostul atacant al Stelei s-a adaptat stilului din Grecia şi a rămas impresionat de ataşamentul fanilor pentru Iraklis. „Sunt de două luni aici şi atmosfera la echipă e foarte bună, mai ales că am început sezonul cu o victorie. Mă mai recunoaşte şi lumea pe stradă pentru că avem foarte mulţi suporteri. La partida cu Panthrakikos am fost susţinuţi de aproape 4.000 de fani, deşi stadionul avea o capacitate de vreo 7.000. Am înţeles că şi la meciurile de pe teren propriu atmosfera este incendiară", a conchis acesta.

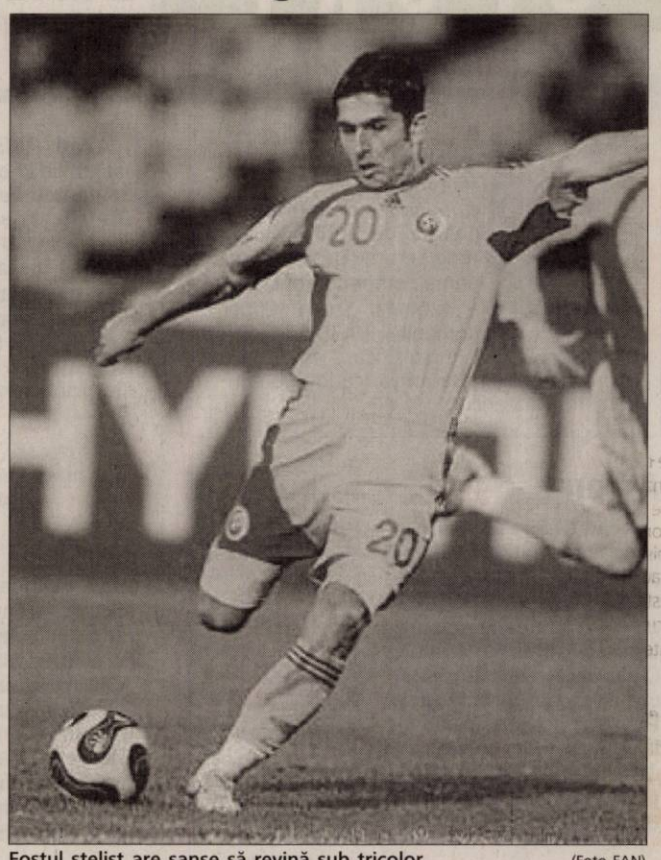

Fostul stelist are şanse să revină sub tricolor (Foto FAN)

DEBUT DE SENZAŢIE
Nicolae Dică a debutat cu o „dublă" în tricoul formaţiei elene Iraklis Salonic, în meciul câştigat duminică, scor 2-1, în deplasare, în faţa echipei pregătite de Ilie Dumitrescu, Panthrakikos, al cărui gol a fost reuşit de Marius Mitu.

A luat Supercupa. FC Barcelona a învins, cu scorul de 3-0, pe teren propriu, pe Athletic Bilbao, şi a câştigat Supercupa Spaniei. Golurile gazdelor au fost reuşite de Messi (50, 68-penalty) şi Bojan (72). În tur, Barcelona a învins cu 2-1.
Sursa: NEWSIN (Foto Marca)

Moş Crăciun

Alba Iulia - Antrenorul Unirii Alba Iulia, Adrian Falub, a declarat că este dezamăgit de atitudinea elevilor săi din acest început de campionat şi crede că aceştia nu au devenit conştienţi de faptul că au reuşit să promoveze în Liga I, transmite corespondentul NewsIn.

„În primele patru etape am fost un fel de Moş Crăciun al Ligii I. Braşovul ne-a bătut printr-un gol făcut cadou, iar Răduţă a ajuns în toate ziarele după ce a înscris două goluri cu noi. Cum să nu fiu supărat?", a afirmat Falub.

Dănciulescu poate juca în retur

Bucureşti - Atacantul lui Dinamo, Ionel Dănciulescu, s-a antrenat normal, luni, la şedinţa de pregătire condusă de Dario Bonetti şi este apt pentru partida cu Slovan Liberec, contând pentru manşa secundă a play-off-ului Ligii Europa, a declarat pentru agenţia NewsIn, medicul echipei, Liviu Bătineanu.

„Dănciulescu a suferit vineri o contractură la piciorul drept, la antrenamentul de refacere de după jocul cu Slovan, iar sâmbătă l-am oprit de la antrenament. Nu a jucat cu CFR Cluj pentru a nu risca o agravare a accidentării. Jucătorul s-a pregătit normal la antrenamentul de luni dimineaţă şi nu se pune problema să lipsească în meciul de joi de la Liberec", a spus Bătineanu.

Dinamo va întâlni pe 27 august în deplasare formaţia Slovan Liberec, în manşa secundă a play-off-ul Ligii Europa. În tur, partida a fost oprită în minutul 87, la scorul de 2-0 pentru oaspeţi, după ce 50 de fani au pătruns în teren, nemulţumiţi de evoluţia echipei lor favorite, iar formaţia roş-albă ar putea pierde jocul la masa verde, o decizie în acest sens urmând să se ia marţi la UEFA.

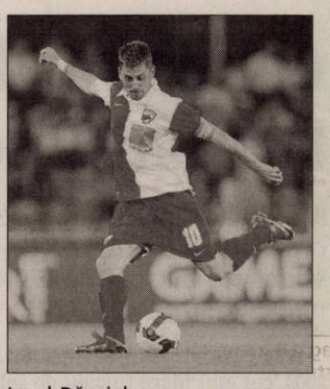

Ionel Dănciulescu (Foto FAN)

Fluieraţi de Rosetti

Stuttgart - Forul european de fotbal a delegat o brigadă italiană, cu Roberto Rosetti la centru, la meciul dintre VfB Stuttgart şi FC Timişoara, din manşa secundă a play-off-ului Ligii Campionilor.

Roberto Rosetti va fi asistat de Paolo Calcagno şi Stefano Ayroldi, în timp ce rezervă este Gabriele Gava. Delegat UEFA este cehul Petr Fousek, în timp ce observator pentru arbitri a fost desemnat Jorn West Larsen (Danemarca).

Italianul Roberto Rosetti are 41 de ani şi a arbitrat finala Campionatului European din 2008, fiind declarat cel mai bun arbitru al anului trecut.

Manşa secundă a întâlnirii dintre VfB Stuttgart şi FC Timişoara va avea loc la 26 august, pe Mercedes-Benz Arena din Stuttgart. În tur, gruparea germană a câştigat cu 2-0.

Sursa: NEWSIN

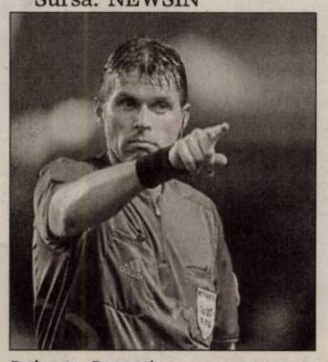

Roberto Rosetti (Foto FAN)

Să vină străinii!

Bucureşti - Preşedintele CCA, Vasile Avram, a declarat, luni, agenţiei NewsIn, că Steaua şi Dinamo au trimis cereri pentru a fi arbitrate de o brigadă din străinătate la derby, însă dacă până miercuri la ora 14:00 nu se va primi niciun răspuns favorabil, partida va fi condusă de arbitri români.

„Dimineaţă am verificat faxurile sosite şi am observat că doar Dinamo a trimis o cerere pentru a avea arbitri străini la derby-ul cu Steaua, ulterior a venit şi solicitarea din partea grupării din Ghencea. Eu am trimis deja cereri către federaţiile din Italia, Spania şi Ucraina, însă dacă până miercuri la ora 14:00 nu vom primi acordul din partea forurilor respective, meciul va fi condus de o brigadă românească. Mai târziu nu se poate, pentru că nu mai este timp, trebuie să se facă rezervările la biletele de avion pentru arbitrii respectivi", a spus Avram.

Derby-ul Steaua-Dinamo, din cadrul etapei a 5-a a Ligii I, se va disputa duminică, de la ora 21:00, pe stadionul din Ghencea.

tendinte
Frumuseţe şi modă

Avantajele bronzului

Pielea bronzată face ca femeile să pară mai slabe cu aproximativ cinci kilograme. În plus, femeile primesc mai multe complimente când sunt bronzate, decât dacă ar avea pielea albă.

„Îmi place pielea bronzată, arată mult mai bine decât cea albă”

Diana Munteanu Niculescu

1 şedinţă de autobronzare face, săptămânal, Victoria Beckham

6

Pentru ca bronzul să dureze cât mai mult timp, este indicat să respecţi orele recomandate pentru expunerea la soare: dimineaţa între orele 7.00 şi 10.00, şi după-amiaza, după orele 16.00-17.00. Specialiştii spun că este nevoie de 72 de ore pentru ca pielea să înceapă să se bronzeze sănătos şi că de-abia după 3-5 zile pielea începe să se îngroaşe. În timp, după expuneri repetate de-a lungul anilor, vei constata că pielea ta este cu câteva tonuri mai închisă decât culoarea ta naturală. Nu uita să aplici o cremă cu factor de protecţie ridicat pe nas, urechi, gât şi buze. Acestea sunt zone sensibile, care se ard foarte uşor. Nu te da cu parfum înainte să te expui la soare, deoarece acesta poate provoca hiperpigmentări sau iritaţii.

1 Cremă de plajă Bio cu FPS 30, Eco Cosmetics, 125 ml, **53.60 lei**

2 Nivea Sun, Loţiune Senzaţie Uşoară, cu FPS 20, 200 ml, **39.90 lei**

3 Garnier Ambre Solaire, Ulei de Plajă Spray, FPS 6, 150 ml, **22.90 lei**

4 Oliv-Ulei de plajă cu morcov şi măsline, Cosmetic Plant, 200 ml, **11.90 lei**

5 Loţiune spray pentru protecţie solară, SPF 30, Elmiplant, **17.00 lei**

6 Gerovital Plant, Cremă Ultraprotectoare pentru Plajă FP 50, **23.80 lei**

Imaginaţia creatorilor de modă a reuşit să facă un costum de baie care să avantajeze toate femeile. Nu este din două piese, care să lase vederii burtica proeminentă, dar nici dintr-una singură, care să acopere totul. „Trikini”-ul combină inedit avantajele celor două tipuri de costume de baie, fiind un trend care va rezista mult timp de acum încolo. (Foto: FAN)

Ce n-am face să arătăm cât mai mult timp de parcă ieri ne-am fi întors de la mare? (Foto: FAN)

Păstrează-ţi bronzul!

Ţine cont de câteva trucuri care te vor ajuta să-ţi menţii pielea arămie pentru mai mult timp.

O piele strălucitoare, întinsă, o nuanţă superbă, radiind de frumuseţe... Niciodată nu arătăm mai bine ca atunci când ne întoarcem din vacanţă. Ce păcat, însă, că acest bronz obţinut cu greu se duce atât de uşor...

Îţi prezentăm câteva trucuri care te vor ajuta să-ţi menţii bronzul pentru mai mult timp. Ţine cont de ele şi pielea ta îşi va păstra culoarea ciocolatie până-n toamnă!

Hidratarea maximă e de bază!

Cremele de corp vor ajuta pielea să-şi păstreze structura, adică să păstreze cât mai mult timp toate straturile pielii. Exfolierea este un proces normal de regenerare a pielii, însă atunci când e uscată, pielea se exfoliază mai repede şi, odată cu straturile superioare de celule, se duce şi bronzul. Aşadar, hidratarea pielii este absolut necesară. Foloseşte un lapte de corp intens hidratant sau o loţiune calmantă după plajă şi, astfel, vei amâna momentul exfolierii pielii, păstrând culoarea pentru mai mult timp.

Dar nu uita: adevărata hidratare se face din interior, prin consumul de apă şi fructe. Bea cel puţin doi litri de apă şi mănâncă un fruct pe zi!

Carotenul, bronzul din grădină!

Există din belşug în legume şi fructe. E vorba de betacaroten, care dă pielii o culoare galben-maronie, asemănătoare bronzării naturale. Mănâncă, aşadar, morcovi, afine, fructe de pădure, în general produse cu o hiperconcentraţie de coloranţi naturali. Pentru cele care îşi doresc calea uşoară, există pastile cu o concentraţie mare de betacaroten. Au acelaşi efect.

Ai grijă cum te epilezi!

Mai toate saloanele de cosmetică practică, acum, epilarea cu ceară de unică folosinţă şi e foarte bine din punct de vedere al igienei, însă bronzul are de suferit, la fel şi aspectul pielii. Acest tip de ceară, deşi e rece, exfoliază pielea mai mult decât ceara caldă. Dacă vrei să-ţi păstrezi bronzul, epilează-te cu aparatul electric sau cu spumă epilatoare.

Un strop de culoare nu strică!

Împrospătarea tot întreţinere e! Loţiunile, spray-urile sau spumele autobronzante sunt un ajutor de nădejde pentru întreţinerea bronzului. Dacă ţi-e teamă să nu cumva să te pătezi, foloseşte laptele de corp cu un strop de autobronzant. Te hidratezi şi te bronzezi în acelaşi timp. În plus, bronzul va fi atât de natural încât nimeni nu te va bănui că umbli cu cioara vopsită! .

Evită baia!
Leneveala în cadă este de vis, dar trebuie amânată, dacă nu vrei să renunţi prea curând la bronz. Apa fierbinte favorizează exfolierea pielii, aşa că apelează la duşurile cu apă călduţă. (Foto: FAN)

Gomaj uşor
La întoarcerea din vacanţă, apelează la un gomaj uşor, cât mai blând, de preferinţă cu un produs care să conţină şi uleiuri naturale. Particulele abrazive vor înlătura celulele moarte de la suprafaţa pielii şi vor expune o piele „nouă”. Uleiurile vor preveni deshidratarea şi descuamarea pielii. (Foto: FAN)

Arădenii se distrează...

Aşa cum ştiu să o facă de fiecare dată când au ocazia, tinerii arădeni au profitat de atmosfera incendiară de la Sonic Fest

ANIVERSĂRI

Un gând curat de bucurie şi sănătate azi, la împlinirea vârstei de 40 ani, pentru

COHAN
CRISTIAN GABRIEL

şi

LA MULŢI ANI
îţi urează soţia, fiul, părinţii şi bunicii din Şepreuş.

GARSONIERE

• **Garsoniera bloc** nou mobilat utilat 14500 euro 0731832469 283313

• **Vând garsonieră** confort 1, 37 mp, Vlaicu- preţ 22.000 Eur negociabil. Telefon 0742.141.357. 285926

• **Vând garsonieră** confort 3, Calea Romanilor, etaj 1, 11.500 Eur, 0734.366.048. 291584

• **Vând garsonieră** confort 3 (33 mp), complet mobilată (mobilă nouă), formată din 1 cameră, baie, bucătărie, hol. Preţ 18.000 Eur negociabil. Telefon 0746.344.593. 292419

• **Vând garsonieră** renovată şi mobilată, zona Uta. Telefon 0745.765.687. 282078

AP.1 CAMERĂ

• **Vând apartament** 1 cameră decomandat, etaj 3 cu balcon, str. Bujteni, 22.000 Eur. Informaţii telefon 0744.657.544. 292218

• **Vând apartamente** cu 1 şi 2 camere, bloc nou, zona Spitalului Judeţean. 0746.194.428; 0762.213.545. 171097

• **Vand apartament** 1 camera central amenajat pret bun 0731832469 283246

AP.2 CAMERE-ARAD

• **Închiriez apartament** 2 camere, decomandat, mobilat, P-ta Spitalului 0749460322, 0770340671, 0257230993 283122

• **Vând (schimb/ofertă)** apartament 80 mp, compartimentat în 2 spaţii, baie,18.500 Eur. Telefon 0743.663.000. 292175

• **Vând apartament** 2 camere confort 1, Calea Romanilor, mobilat, utilat, etaj 4, la şosea, negociabil, telefon 0762236360. 290318

• **Vând apartament** 2 camere Uta, 27.000 Euro. Telefon 0733.442.000. 234658

• **Vând apartament** 2 camere în bloc nou, 87 mp, finisat, 45.000 Eur negociabil. Telefon 0722.981.099. 282127

• **Vând apartament** 2 camere, Romanilor, mobilat, amenajat, decomandat, 38.500 Eur. Telefon 0743.798.287. 283846

• **Vând apartament** 2 camere, Intim, parter, 28.000 Eur. Telefon 0744.849.390. 283896

• **Vând apartament** 2 camere 4/4 Vlaicu, zona Y. Preţ negociabil. Informaţii telefon 0722.657.370, 0723.673.722. 286782

• **Vând apartament** 2 camere confort 1, zona Podgoria, îmbunătăţit, fără intermediar. Telefon 0771.553.984, 0357/420135. 291265

• **Vând apartament** 2 camere, A. Vlaicu, confort 1, parter, canalizare separată, 38.000 Euro. Telefon 0740.908.522. 291970

• **Vând apartament** 2 camere mobilat, zona 300, etaj III, 43.000 Euro, 0722.606.527. 292119

• **Vând apartment** 2 camere, Podgoria, etaj intermediar, amenajat, 45.000 Eur. Telefon 0749.312.457. 283874

• **Vând urgent** apartament 2 camere, Fortuna, mobilat, faianţă, gresie, termopane, parchetat. 32.000 Euro, telefon 0749771969. 292096

AP.3 CAMERE-ARAD

• **Vând apartament** 3 camere, bloc nou, mansardă 153 mp, 48.000 Eur. Telefon 0758.299.842. 284126

• **Vând apartament** 3 camere central, strada Acad. Teologică (P-ţa Mare). amenajat, etaj 3, 60.000 Euro, telefon 0357/438285, 0744926280. 286245

• **Vând apartament** 3 camere etaj 1, Micălaca parc, preţ negociabil. Telefon 0752.972.756. 292330

AP.4 CAMERE-ARAD

• **Ocazie apartament** 4 camere decomandat 120 mp amenajat 41000 euro 0731832469 283226

• **Vând apartament** 4 camere, aer condiţionat, termotecă, Peneş Curcanul (lângă Tricoul Roşu). Telefon 0747.989.901, orele 07.00- 17.00 211644

• **Vând apartament** 4 camere, LUX, deosebit, etaj 2, Vlaicu, Z- uri, 0744542931. 289260

• **Vând apartament** 4 camere 125 mp Vlaicu, lux, negociabil, 0729.740.629. 290263

CASE-ARAD

• **Vând casă** cu etaj, 7 camere+grădină, 800 mp. Telefon 0257/287875. 291257

• **Vând casă** cu teren intravilan, SC= 80 mp şi teren aferent ST= 1458 mp, FS= 20 m, str. Voinicilor negociabil. Telefon 0745.320.415. 292215

• **Vând casă** Grădişte, 4 camere, 2 băi, bucătărie, hol mare, curte+ grădină, toate utilităţile, suprafaţă 670 mp. Telefon 0727.798.269. 221144

• **Vând casă** la Boul Roşu, Calea Romanilor, 3 camere, bucătărie, pivniţă, 360 mp teren. Telefon 0752.200.173. 211750

• **Vând casă** pe colţ două locuri toate utilităţile, 0742.686.880. 281699

• **Vând casă** solidă, central, 3 camere, teren, 530 mp, 149.000 Eur. Informaţii telefon 0257/282793, 0744.623.459. 238750

• **Vând casă,** central, cartierul Funcţionarilor. Telefon 0744.577.971. 198717

• **Vând case** la cheie 75.000 Euro, Pîrneava. Telefon 0733.442.000. 234656

• **Vând urgent** casă, Micălaca, 4 camere renovate, Voinicilor 13, 0729.274.880. 286054

• **Vand casa** renovata in spate la Lebada pret bun 0729274880 283222

• **Vand casa** superamenajata 3 camere Gai 65000 euro negociabil 0729274880 283203

• **Vand urgent** casa Micalaca 4 camere renovate Voinicilor 13 0729274880 283167

CASE-JUDEŢUL ARAD

• **Vând casă** Curtici, 3 camere, bucătărie, grajd, apă, grădină. Informaţii 0745505122. 286404

• **Vând casă** în localitatea Avram Iancu nr. 148, comuna Vârfuri. Telefon 0724.192.707. 273720

• **Vând casă** între Păuliş şi Lipova 5.000 mp grădină sau schimb cu apartament+diferenţă. Preţ 85.000 Euro, negociabil. Informaţii seara 0257/274072. 282137

• **Vând urgent** casă în Peregul Mic la şosea pomi fructiferi, preţ convenabil, telefon 0745500840. 292106

CASE-ALTE JUDEŢE

• **Vând casă** Battania, 18.000 Euro, negociabil. Informaţii 0741641080. 290771

CASE DE VACANŢĂ-ALTE JUDEŢE

• **ARIEŞENI, teren** construcţii cabane vacanţă, curent electric, certificat urbanism, 0722- 257409. 258048

VILE-ARAD

• **Vand urgent** vila semifinisata zona Tabacovici pret negociabil 0729274880 283217

VILE-JUDEŢUL ARAD

• **Vilă nouă** Cuvin, finisată, aşezare excelentă, 63.000 Euro, negociabil. Informaţii 0744154137. 289257

TERENURI LOCAL

• **LOC CASĂ** 500MP, COMUNA ZĂDĂRENI, 7.000EURO, 0742781651, 0722273759 283220

• **Vând teren** intravilan, Micălaca str. Voinicilor, ST 1458 mp, FS= 20. Telefon 0745.320.415. 292236

• **Vând teren** 1000 mp Pîrneava, str. Oituz. Telefon 0733.442.000. 234647

• **Vând teren** 1080 mp, Bujac. strada Năsăud. Informaţii 0743700345. 291544

• **35.000MP FRONT** STRADAL MARE LA 2 ŞOSELE, TOT/PARCELAT, 3,5 EURO/MP, 0722273759, 0742781651 283527

TERENURI JUDEŢ

• **Vând loc** casă şi grădină 1512 mp, Şiria nr. 345. Preţ negociabil 6.500 Eur. Telefon 0745.582.015. 290730

• **Vând loc** intravilan 1400 mp, comuna Şiria, cu toate facilităţile, preţ bun. Telefon 0753.070.294. 267155

• **Vând 1,6** ha vie la Păncota lângă Faber. Telefon 0257/283175, 0744.641.925. 275828

• **Vând 3** ha păşune la intrare în Şiria, 1500 Eur/ha, negociabil. Telefon 0753.070.294. 267392

• **Vând(schimb) loc** casă în noul cartier rezidenţial Mândruloc. Telefon 0723.513.102. 290702

• **21200 mp** GHIOROC, zona LAS VEGAS, agrement, pescărie, fotbal. Telefon 0722- 257409. 292630

• **25000 mp** Zona Industrială PECICA TURNU, FS dublu, parcelabil, 0722- 257409. 258045

IMOBILE CHIRII

• **Închiriez apartament** 3 camere, Alfa, etajul II, termopan, combină, maşină de spălat, TV, internet, veselă, chiria lunară 250 Euro/lună+1 lună garanţie. 0744270665. 246468

• **Închiriez apartament** lângă Spitalul Municipal pe perioadă nedeterminată. Telefon 0744.299.591. 286796

• **Închiriez apartament** 3 camere etaj 1, Maiakovski, termotecă, mobilat, dotat (de lux). Preţ 275 Eur. Telefon 0744.708.437. 290677

• **Închiriez apartament** 2 camere, nemobilat, Lebăda şi Confecţii cu îmbunătăţiri. Telefon 0742.140.457, 0357/809677. 291136

• **Închiriez apartament** 2 camere, Micălaca, termen lung, 0746.174.540. 291307

• **Închiriez apartament** 2 camere, utilat mdoern, două balcoane, etaj II, zona Podgoria. Informaţii telefon 0743.700.345. 291551

• **Închiriez duplex** nou rezidenţial sau birouri firmă Grădişte (2 dormitoare, sufragerie, bucătărie, 2 băi, garaj, toate utilităţile, mobilat, opţiuni, 0745.529.503, 0257/276619. 290616

• **Închiriez garsonieră** confort 1, mobilată, utilată, pe Praporgescu. Telefon 0740.098.343. 291231

• **Închiriez garsonieră** confort 2, toate utilităţile, 100 Eur. Telefon 0746.344.593. 292381

• **Închiriez(ofer) apartament** 2 camere mobilat tineret, zona Kaufland. Telefon 0257/255687. 290473

• **Caut să** închiriez apartament, 2-3 camere, ne/mobilate, 0722.606.448. 292128

• **Caut să** închiriez casă Aradul Nou 3-5 camere sau Subcetate, 0722.606.448. 292124

• **Dau în** chirie apartament 2 camere, mobilat, în bloc nou, la UTA. Telefon 0726.310.337. 286058

• **Dau în** chirie 2 camere zona 300 mobilat şi utilat 200Euro, 0726.289.694. 292113

• **Dau în** chirie 2 camere mobilat (Miorita)150 Euro, 0726.289.694. 292117

• **Închiriez apartament** in bloc nou mobilat utilat 0731832469 283280

• **Închiriez apartament** 2 camere in bloc nou,mobilat,contorizat,utilat.Tel.0744936357,0765050732 292102

• **Închiriez apartament** 2 camere, confort 1, mobilate si amenajate modern,utilate cu aparaturi electocasnice, conditii foarte bune. Telefon 0740795123 292251

• **Închiriez urgent** garsoniera ultracentral mobilat utilat 0731832469 283231

• **Închiriez urgent** 2 camere UTA mobilat utilat pret bun 0731832469 283232

• **Primesc două** fete în gazdă. Telefon 0766.673.255. 290775

• **Primesc fată** în gazdă nefumătoare, zonă centrală. Telefon 0257/232548. 286334

• **Primesc în** gazdă două fete str. C.Coposu 12. Telefon 0257/233342. 286017

• **Primesc în** gazdă 2 eleve apartament Calea Romanilor. Informaţii 0357/414552 sau 0770214365. 285753

SPAŢII COM-ARAD

• **Închiriez alimentară** ABC non stop complect dotată, cartier Micălaca. Telefon 0741.430.193. 292248

• **Închiriez spaţiu** comercial ultracentral, 120/280 mp, 10 Euro/mp. Informaţii 0722344810. 275092

• **Închiriez spatiu** comercial ultracentral pretabil orice activitate 0731832469 283360

• **Ofer hale** pentru închiriere de 330- 660 mp în Parcul Industrial Uta. Telefon 0721.288.570. 291500

SCHIMB LOCUINŢE-ARAD

• **Schimb apartament** 3 camere complect renovat şi mobilat cu apartament 4 camere nerenovat. Telefon 0740.101.072. 281993

• **Schimb casă** în Battanya cu garsonieră în Arad. Telefon 0040762822417. 291361

• **Schimb(vând) apartament** 1 cameră, bucătărie, baie, mobilat lux, etaj 3 (lângă Gara Aradul Nou), str. Frunzei cu apartament 1-2 camere, în centru, sau Vlaicu. Ofer diferenţă. Telefon 0742.575.518. 292110

AP.2 CAMERE-ARAD

• **Cumpăr apartament** 2 camere decomandat, 30.000 Eur, plata pe loc (sunt persoană fizică). Telefon 0745.390.313. 272343

OFERTE LOCURI DE MUNCĂ

• **Angajăm mecanici** utilaje şi şoferi autobasculantă. Informaţii telefon 0733.990.074. 292234

• **Angajăm ospătar,** lucrător în bucătărioe, cu experienţă, vârstă maximă 40 ani. 0728929681. 292098

• **Angajăm spălători** auto şi barman. Telefon 0745.770.505. 292210

• **Angajez şofer** categoria B, strada Bîrsei nr. 31, telefon 0749761208. 291885

• **Angajez brutar** şi şofer distribuţie pâine cu experienţă minimă, domiciliu obligatoriu Arad. Telefon 0771.483.192. 291539

• **Angajez inginer** constructor cu experienţă. Telefon 0735.525.735. 291869

• **Angajez mecanici** auto, electricieni auto, tinichigii auto, 0722.251.557. 292116

• **Angajez personal** pentru curăţătorie, spălătorie haine. Telefon 0724.380.443. 290996

• **Angajez vânzătoare** pentru magazin nonstop. Experienţa constituie avantaj. Telefon 0745.600.595, 0744.439.666. 290842

• **Caut şofer** profesionist pe rabă basculă, prefer pensionar. Telefon 0745.003.019. 292282

• **Firmă curăţenie** angajează băieţi/fete pentru hipermarket, vârsta maxim 35, 0756.083.344. 291329

• **Societate comercială** angajează inginer pe autocad, 0257/274040. 291438

• **Tapiţerie angajăm** tapiţeri croit- cusut. Informaţii Bujac 0257/349155. 292108

PRESTĂRI SERVICII

• **Acord garanţie** reparaţii maşini spălat rufe, domiciliu, 0744241398, 0357/401569, 0257/259146. 286135

• **Cursuri profesioniste:** masaj, reflexoterapie, manichiură, pedichiură (gel), frizerie, coafură. 0755048519. 281718

• **Executăm zidărie,** tencuieli, zugrăveli, rigips, acoperişuri, izolaţii, consolidări, 0740.696.157, 0771.769.829. 281039

• **REPARĂM MAŞINI SPĂLAT, FRIGORIFICE, TV; EXECUTĂM TERMOPANE, MOBILIER, TAPIŢERIE, 0726.796.542.** 947991

CONSTRUCŢII

• **AB Absolut** acasă aduc balast nisip, pământ gazon duc molozul, demolări. 0744987273, 0720747753. 271380

• **AB Absolut,** acasă aduc balast, nisip, piatră, pământ, 2- 22 MC, duc molozul ieftin, 0745036969, 0722389480. 190585

• **AB aduc** acasă balast, nisip, sorturi între 2- 5mc, la cel mai mic preţ. 0741.972.216. 271105

AUTO ROMÂNEŞTI

• **Vând Dacia** 1300, stare bună, acte la zi, instalaţie gaz, verificare 2011, 900 Eur. Telefon 0722.192.337, după ora 20. 286766

• **Vând Logan** 1.4 MPI 2008, roşu, impecabil, negociabil. 0357/422154, 0744958818. 289259

• **VAND SCHIMB** CIELO DAEWO COREAN CU GAZ OMOLOGAT, ALARMA, STARE FOARTE BUNA DE FUNCTIONARE. INFORMATII LA TELEFON 0742057833 228204

AUTO STRĂINE

• **Vând Ford** Tranzit 1990, roţii duble spate, 3 locuri, dubiţă, supraînălţată, acte la zi, 2200Euro, negociabil, 0742.903.147. 291768

• **Vând Golf** 3 înmatriculat. Informaţii la telefon 0744.834.010. 276568

• **Vând Opel** Corsa 1,2i, an 1994, înmatriculat recent, 1550 Eur. Telefon 0743.298.298. 289220

• **Vând Renault** Simbol, 2006- 16.000 km, 5.000 Euro, stare excelentă. 0748040982. 292160

GARAJE

• **Închiriez garaj** în zona Vlaicu- Fortuna, pe termen lung. Telefon 0741.057.379. 291569

ELECTRONIC PLUS

• **Vând frigider** congelator, maşină spălat automată, ladă combină frig, TV color. Telefon 0257/210613. 291124

• **Vând ieftin - RATE/CASH ELECTROCASNICE NOI/SECOND HAND, TERMOPANE, VITRINE FRIGORIFICE VERTICALE-ORIZONTALE, MOBILĂ, CANAPELE, SCUTERE, BICICLETE, ANVELOPE CAMIOANE. ROTARU, LIPOVA- 0726.796.542.** 8694

• **Vând vitrină** mare frigorifică pentru prăjituri etc. model nou, stare foarte bună. Telefon 0741.430.193. 292284

MOBIDOM

• **Vând mobilă** combinată, mobilă pentru tineret şi mobilă veche, un geam în trei canate. Informaţii telefon 0257/463319. 292203

PIERDERI

• **Pierdut certificat** constatator nr. 35756/22.12.2004 eliberat de O.R.C Arad pentru SC Acteea SRL Sebiş. Îl declar nul. 292191

• **Pierdut certificat** constatator eliberat de O.R.C. Arad SC Flora- Arno. Îl declar nul. 292302

• **Pierdut certificat** de student si legitimaţie de la facultatea Hidrotehnică Timişoara, pe numele GAVRA PAUL CIPRIAN. Le declar nule, 290862

• **Pierdut comunicare** pentru casa marcat Optima CR 500 M seria 1001078 număr ordine 001956 emisă pentru S.C. Leonardo Arad. O declar nulă. 292473

PLANTE-FLORI

• **Vând grâu** la preţ convenabil. Telefon 0257/288004, 0770.886.238, 0747.216.530. 286398

ANIMALE-PĂSĂRI DOMESTICE

• **Vând câţei,** Ciobănesc Geman(Lup), 250 ron/bucata. Informaţii 0744958818. 289258

• **Vând porci** graşi. Telefon 0757.041.030. 292300

MAŞINI,UTILAJE,INSTALAŢII

• **Vând manitu** cu cupă cereale, 4x4 ridică 6m, 3.5 T. Informaţii 0722.255.419. 283228

ÎMPRUMUTURI FINANCIARE

• **Oferim împrumuturi** în valută(Euro) 12 luni. Întreaga plată la final. 0257/279512, 0726842692, 0743787609. Posibilităţi prelungire contract, împrumut notarial, 0% dobândă. 242794

CITAŢII

• **Ofertă! Valută** rapid, plata la final. Acte notariale! Informaţii 0721492429. 291575

DIVERSE

• **Cumpăr avantajos** pictură veche românească şi străină, obiecte de argint, mobilier, candelabre, statuete, oglinzi, rame, etc. Telefon 0256/214752, 0356/417199, 0722.825.518. 279948

• **Cumpăr pene** vechi şi noi baterii, Cupru, alamă, fier vechi ofer preţ foarte bun. 0754277346. 285893

• **Vând cazan** ţuică 150 litri. Preţ 7.000 Lei. Telefon 0744.295.088. 291073

• **Vând ieftin** vibrocompactor german Wacker 410 kg, strung, cositoare, benzină, aspiratoare profesionale. 0726.796.542. 214158

• **Vând prune** pentru dulceaţă. Telefon 0746.197.953, 0747.076.730. 286613

• **Vând teracotă** montată pe picior 8 rânduri culoare bej, frumoasă. Telefon 0768035356, 0770313344. 292165

• **Vând 4** viţele (juninci)+ o vacă, motor chinezesc de 16 cai. Telefon 0751.864.286. 292621

APELURI

• **Miercuri 19.08.2009** nu parcaţi pe str. Cocorilor, se demolează cu explozibil turn apă, fosta fabrică Strungul Arad 267970

Program mica publicitate: pe B-dul Revoluţiei, nr. 81 luni-vineri: 8.00-19.00, duminică: 9.00-13.00, pe Poetului 1C (hala 36) luni-vineri: 9.00-16.00.

Motorul de căutare locuri de muncă potrivit pentru tine !

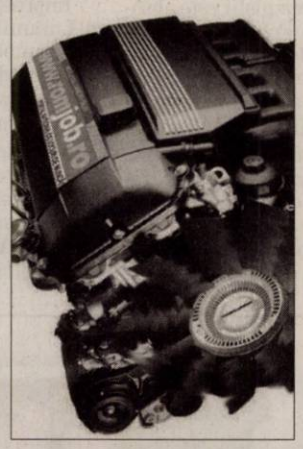

EXPERŢI ÎN IMOBILIARE
romimo.ro
PIAŢA DE IMOBILIARE A ROMÂNIEI

DECESE

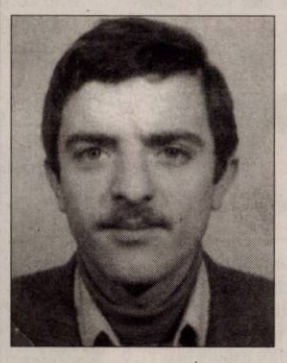

Cu nemărginită durere în suflet, anunţ trecerea la cele veşnice a iubitului meu fiu

BOGDAN DĂNUŢ,
în vârstă de 50 ani.

Înmormântarea va avea loc astăzi, 25 august 2009, ora 12.00, de la Capela Cimitirului Grădişte. Nu te voi uita niciodată şi îţi voi păstra mereu amintirea vie!

Tatăl Bogdan Gheorghe

Cu adâncă durere anunţăm dispariţia dintre noi a celui care a fost scumpul nostru soţ, tată, bunic şi frate

col. (r)
PUTA VIOREL,

care după o scurtă suferinţă a plecat la Domnul, la vârsta de 61 ani. Înmormântarea va avea loc miercuri, 26 august 2009, ora 13.00, la cimitirul Pomenirea.

Soţia, fiii Cristian şi Alexandru

Cu adâncă durere în suflet, anunţăm plecarea în veşnicie la vârsta de 76 ani, a mamei, soacrei şi bunicii noastre,

BOTA FLOARE.

Înmormântarea va avea loc Astăzi, 25 August 2009, ora 13.00, în localitatea Tauţ.

Familiile Prack şi Bota

Cu durere în suflet anunţ încetarea din viaţă a soţului meu

MONENCIU IULIU,
în vârstă de 61 de ani.

Înmormântarea va avea loc astăzi, 25 august 2009, ora 16.00, în Sâmbăteni, nr. 525.

Soţia Delia

După o lungă şi grea suferinţă a plecat dintre noi cea care a fost mama şi bunica

IRIMIEŞ MARIA.

Înmormântarea va avea loc astăzi 25 august 2009, ora 16.00, de la domiciliu str. Paşcani, nr. 25, Sânicolau Mic.

Fiica Marinela Păunescu cu soţul Sorin, nepoatele Mădălina şi Anita

Cu profundă durere în suflet, anunţăm trecerea în eternitate, la venerabila vârstă de 88 de ani, a scumpei noastre mame, bunici şi străbunici

ANA ŞERBAN,
din Şiclău.

Înmormântarea va avea loc marţi, 25 august 2009, la ora 14.00, la Cimitirul Eternitatea. Va rămâne veşnic în inimile noastre!

Familiile îndoliate Sofia Cordoş şi Gheorghe Şerban

Cu inimile pline de durere anunţăm încetarea din viaţă, la 83 de ani a celui care a fost tată, socru şi bunic

OALA AVRAM.

Înmormântarea va avea loc miercuri, 26 august 2009, ora 13.00, la Cimitirul Eternitatea. Dumnezeu să-l odihnească în pace!

Familia îndoliată

La ceas de trista despărţire, cu durere-n suflet, îl plângem pe cel care ne-a fost drag,

ILEA CRISTIAN

şi suntem alături de familia îndoliată! Dumnezeu să-l odihnească în pace!

Olga, Sendi, Oana şi Lolo

Suntem alături de Fam. Puta în greaua încercare provocată de moartea celui care a fost soţ, tată şi bunic,

PUTA VIOREL.

Dumnezeu să-l odihnească în pace!

Fam. Laza Viorel, Liliana şi nepoţica Roxana

CONDOLEANŢE

Sincere condoleanţe familiei Ani Bâscă, la despărţirea de soţul ei drag,

BÂSCĂ IOAN.

Dumnezeu să-l odihnească!

Familia Nagy Matei

Colectivul de cadre didactice al Şcolii Generale Sabin Manuilă Sâmbăteni este alături de d-na director Foster Cornelia, în greaua încercare pricinuită de pierderea nepotului ei,

ILEA CRISTIAN

Suntem alături de finii noştri Marinela, Mădălina, Anita şi Sorin Păunescu în aceste momente de tristeţe, la despărţirea de cea care le-a fost mamă şi bunică iubitoare

IRIMIEŞ MARIA.

Familia dr.Vancu Emil

Suntem alături de colegul nostru Ioan Silaghi în greaua suferinţă provocată de trecerea în nefiinţă a mamei sale. Dumnezeu să o odihnească în pace!

Consiliul Judeţean Arad, preşedinte Nicolae Ioţcu

Suntem alături de familia Buta, în momentele dificile ale trecerii la eternitate, mult prea devreme, a

colonel VIOREL BUTA

apreciat în mod deosebit prin verticalitatea sa morală.

Rector Lizica Mihuţ

Transmitem sincere condoleanţe prietenilor noştri, familia Păunescu, în acest moment de grea încercare sufletească când se despart de cea care a fost mamă, soacră şi bunică

IRIMIEŞ MARIA.

Familia Ghiţă Adrian şi Liliana

COLECTIVUL DIRECŢIEI JUDEŢENE de EVIDENŢĂ a PERSOANELOR ARAD este alături de Domnul Silaghi Ioan în greaua suferinţă pricinuită de pierderea mamei dânsului. Dumnezeu s-o odihnească în pace!

Nu te voi uita niciodată fratele meu drag,

PUTA VIOREL.

Puta Dorin

Trecerea în nefiinţă a naşului nostru,

BOGDAN DĂNUŢ,

a lăsat un gol imens în sufletele **familiei Stoica.** Fie-i ţărâna uşoară! Dumnezeu să-l odihnească în pace!

Cu deosebită compasiune suntem alături de fam. Silaghi Ioan şi Anica în greaua suferinţă pricinuită de pierderea mamei dragi. Sincere condoleanţe! Dumnezeu să o odihnească în pace!

Fam. Dr. Bilaşco

Vei rămâne veşnic în inima mea dragul meu cumnat,

PUTA VIOTREL.

Puta Olimpia

Familiile Petrovai şi Bogdan îşi iau rămas bun de la verişorul lor

BOGDAN DĂNUŢ

şi transmit sincere condoleanţe familiei.

Colectivul Secţiei Pediatrie II este alături de D-na Silaghi Anica şi familia în greaua încercare pricinuită de pierderea mamei dragi. Sincere condoleanţe! Dumnezeu să o odihnească în pace!

Veşnic alături ne vei fi unchiul nostru drag

PUTA VIOREL.

Nepoţii Pavel şi Alina

Vei rămâne veşnic alături de noi unchiule,

PUTA VIOREL.

Nepoţii Radu şi Ancuţa

Cu lacrimi şi durere ne despărţim de cel ce a fost un frate, cumnat şi unchi,

GOINA VASILE,

un suflet bun, pe care îl vom regreta toată viaţa şi suntem alături de familia Goina şi Monenciu în aceste clipe grele. Dumnezeu să-l primească în Împărăţia Cerurilor şi să-i dea odihnă veşnică!

Fam. Burcă Petru, Roşca Ioan şi Goina Ioan

În urma unui tragic accident rutier, a trecut la cele veşnice

arhitectul în peisagistică şi design peisagistic

ILEA CRISTIAN VALERIU,

la doar 28 de ani.

Să dăm mulţumire în rugă uniţi, de anii tăi,

CRISTI,

cu-ai noştri-mpletiţi!/ Şi sus unde aştrii în cântec se-aştern, să stăm sub menorah din Templu etern./ În cântec de harpe de flaut, d-oboi/ Şi noi lângă tine, şi tu lângă noi! Chiar dacă cercul verişorilor s-a rupt, vei rămân veşnic viu în amintirea noastră.

Verişorii

Transmitem sincere condoleanţe şi întreaga noastră compasiune colegului nostru Puta Cristian şi întregii sale familii. Le suntem alături la dureroasa şi neaşteptata despărţire de iubitului său tată

col (r) PUTA VIOREL.

Dumnezeu să-l odihnească în pace! Cuvintele nu pot înlocui pierderea suferită, dar timpul va alina durerea din suflet.

Toată susţinerea morală în aceste momente grele din partea colegilor din cadrul I.P.J. Arad - Serviciul de Investigare a Fraudelor Biroul 1

Sincere condoleanţe familiilor Goina, Burcă şi Roşca la trecerea în veşnicie a celui ce a fost

GOINA VASILE (LICĂ).

Dumnezeu să-l odihnească în pace!

Familia Burcă Aurel

Transmitem sincere condoleanţe şi întreaga noastră compasiune colegului nostru Puta Cristian şi întregii sale familii. Le suntem alături la dureroasa şi neaşteptata despărţire de iubitului său tată

col (r) PUTA VIOREL.

Dumnezeu să-l odihnească în pace! Cuvintele nu pot înlocui pierderea suferită, dar timpul va alina durerea din suflet.

Toată susţinerea morală în aceste momente grele din partea colegilor din cadrul I.P.J. Arad - Serviciul de Investigare a Fraudelor Biroul 2

Sincere condoleanţe pentru Tanti Oltea, Nicoleta şi Francesco.

Familia Bălănean

Sincere condoleanţe familiei Monenciu Delia în aceste momente grele pricinuite de trecerea în nefiinţă a soţului

IULIU.

Familia Mircu

Anunţurile de deces se publică GRATUIT!

Mica publicitate 210.775

Primăria Comunei Pleşcuţa

organizează licitaţie publică
în data de **14.09.2009,**
pentru concesionarea suprafeţei de 1896 mp, în satul Dumbrava în vederea instalării unei antene de telefonie mobilă.
Informaţii tel. 0257-318.065
(H-292129)

Societate comercială vinde teren în suprafaţă de ***11,827 ha,*** *situat în extravilanul municipiului Arad, lângă viitoarea şosea de centură a Sânicolaului Mic.*

Informaţii la telefon 0257.212.116 sau 0740.107.538
(H-292161)

No Name (Strandul Neptun)
ADRIANA ANTONI
în 28.08.2009
RAUL
în 10.09.2009
Rezervări la tel: 0729898897
www.nuntinoname.ro
(H-291966)

S.C. „TÂRGURI, OBOARE ŞI PIEŢE" S.A. Arad
închiriază teren şi mese, pentru desfăşurarea de activităţi comerciale în pieţele CATEDRALEI, MIORIŢA, AUREL VLAICU, FORTUNA, ALFA, GRĂDIŞTE, SOLARĂ, MIHAI VITEAZU, OBOR, SÎNICOLAUL MIC.

Informaţii la:
- sediul central : tel.0257/250056
- Piaţa Catedralei : tel. 0257/281888
- Piaţa Mioriţa : tel. 0257/279499
- Piaţa Aurel Vlaicu : tel. 0257/275040
- Piaţa Fortuna : tel. 0257/275660
- Piaţa Solară : tel. : 0257/279499
- Piaţa Mihai Viteazu : tel. : 0257/252401
- Piaţa Obor : tel. : 0257/283888

(H-283668)

SOCIETATEA COMERCIALĂ
LACTO FOOD S.R.L. ANGAJEAZĂ
- GESTIONAR - STIVUITORIST
- REFERENT IMPORT EXPORT - MANIPULANT
C.V. Fax nr. 0357- 814752
(H-292078)

SC PALMAR VALI SRL cu sediul în Pecica, STR. 1 NR. 58 ARENDEAZĂ TERENURILE AGRICOLE A ACŢIONARILOR IAS MUREŞ
pe care acesta nu le mai lucrează.

Acţionarii de la Asociaţia Bujac sunt rugaţi să vină să-şi ridice arenda.
Informaţii la telefon 0742.303.743.
(H-291022)

Firmă confecţii angajează
secretară
Cunoştinţe contabilitate primară, limba italiană, word, excel, outlook.
Telefon: 0726127620; 0372715358
(H-292287)

Publicitate eficientă în
JURNAL ARĂDEAN
cel mai citit ziar judeţean!

Motorul de căutare locuri de muncă potrivit pentru tine !

ANUNŢ PUBLIC:

CONSILIUL JUDEŢEAN ARAD, titular al PLANULUI DE AMENAJAREA A TERITORIULUI JUDEŢULUI ARAD (actualizare), anunţă publicului interesat următoarele:

Decizia etapei de analiză a calităţii raportului de mediu este de emitere a avizului de mediu.

La sediul Consiliului Judeţean Arad, str. Corneliu Coposu f.n., biroul P03, zilnic între orele 10,00-14,00 şi pe site-ul www.cjarad.ro - Transparenţă decizională - Actualizare P.A.T.J. Arad, pot fi consultate următoarele documente:
- planul adoptat;
- declaraţia privind modul în care consideraţiile privind mediul au fost integrate în plan, modul în care raportul de mediu a fost pregătit, modul în care opiniile exprimate de public şi de alte autorităţi au fost luate în considerare la luarea deciziei de emitere a avizului de mediu, motivele pentru alegerea alternativei de plan avizate, în comparaţie cu alte alternative prezentate;
- măsurile decise privind monitorizarea efectelor asupra mediului.

(H-292111)

ARAD ONLINE
www.aradon.ro

EXPERŢI IN IMOBILIARE
romimo.ro

Suntem alături de colega noastră doctor Păunescu Marinela în aceste momente grele pricinuite de decesul mamei sale.

Colectivul Secției Neurologie Spitalul Clinic Județean

Sincere condoleanțe colegei noastre, Kiș Fira, la decesul mamei sale,

POP ANA.

Colegii de la S.C. Cerealcom S.A. Siloz Arad, Pecica, Sântana și Vinga

Suntem alături de Fam. Cordoș Ionel în momentele grele pricinuite de dispariția celei care a fost

ȘERBAN ANA (MAICA).

Sincere condoleanțe!

Asociația de Proprietari Bloc Y 11, Aleea Ulise

Familia Pop Florica și copiii Andreea și Emil, aduc mulțumiri celor care le-au fost alături prin prezență, condoleanțe și flori, la dureroasa despărțire de cel care a fost

POP EMIL.

COMEMORĂRI

Pustie ne este casa, îndurerat ne este sufletul la împlinirea a 3 ani de când ne-a părăsit pentru totdeauna iubitul nostru soț, tată, bunic și socru

JIVAN PETRU.

Pentru dragostea și grija care ai avut-o față de noi, îți vom păstra amintirea veșnică. Dumnezeu să te odihnească în pace!

Familia

Cu nemărginită tristețe, dar nu fără speranța revederii și în același timp cu adâncă recunoștință ce ți-o purtăm în suflet, amintim că se împlinesc 10 ani de când ai plecat mult prea repede dintre noi, scumpa noastră soție, mamă, soacră și bunică,

ELENA MARCU.

Deși departe de noi și mai aproape de Dumnezeu îți vom păstra veșnică amintire în sufletele noastre!

Familiile Marcu și Jiva

Singuri și triști noi stăm gândindu-ne la tine, am vrea să fii cu noi aici, ne e cumplit dor de tine, tati drag

COSTIN MIHAI.

Soția Teri, fiicele Melinda și Cristina cu Lucian și nepoțelul Luca

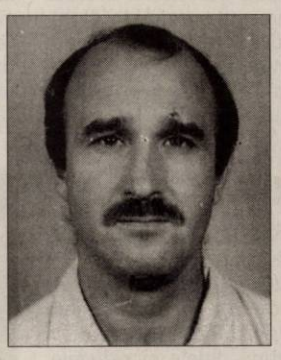

Pios omagiu și o clipă de aducere aminte în memoria celui care a fost soț, tată și bunic

TUDUR TEODOR,

la împlinirea unui an de la trecerea în eternitate. Dumnezeu să-l odihnească!

Soția cu copiii Florina, Flavius și nepoata Claudia

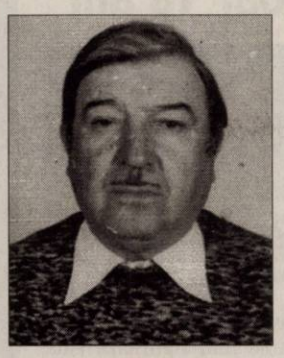

La împlinirea unui an de la plecarea în veșnicie, cu un dor arzător în inimă, dar mângâiați de clipa revederii, ținem un moment de reculegere în memoria tatălui, socrului și bunicului nostru,

PAȘCA VASILE.

La revedere

TĂTICULE!

Fiul Nelu cu soția Dana și copiii Moise, Estera și Iosif

Ai plecat acum 1 an din lumea aceasta și despărțirea a fost grea. Rămas-a doar un nume/Cei scris pe crucea ta/Și crucea ta stă dreaptă/Cu aripile-n vânt/Parcă cu drag neașteaptă/La tristul tău mormânt. Durerea din sufletele noastre a rămas aceeași de la plecarea ta în Eternitate. A scumpului nostru soț, tată, socru și bunic,

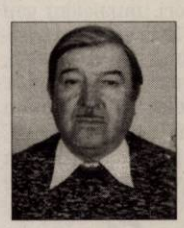

PAȘCA VASILE.

Familia îndoliată

Azi 25 august 2009 se împlinesc 12 ani de la dureroasa despărțire de cel mai iubit soț, tată, socru și bunic

profesor

DORU ȘERBAN

dirijorul corului Filarmonicii.

Dumnezeu să-l odihnească în pace!

Familia în veci nemângâiată, prof. Maria și dr. Alexandru și Gabriella cu nepoțelele Dora și Alma

Sau scurs 2 ani de lacrimi și tristețe de când au plecat dintre noi cele mai dragi ființe:

ZGĂRDĂU TEODOR,

CADARIU SIDONIA.

Veșnică pomenire a lor!

Soția Stela, Nicoleta, Claudiu

O rugăciune, lacrimi, flori/O lumânare aprinsă la mormântul tău și o veșnică amintire la 1 an de la plecarea dintre noi, a soției, mamei și bunicii noastre scumpe

SEICHE MARIA.

Ne rugăm bunului Dumnezeu să o ierte și să o odihnească–n pace! Nu te vom uita niciodată.

Familia

INFORM MEDIA

INFORM MEDIA, editorul cotidianelor Jurnal Arădean și Arad Expres, parte a grupului multinațional Inform Media, care își desfășoară activitatea în domeniul presei locale tipărite.

CAUTĂ

Vânzători stradali pentru Arad Expres.

Cerințe:
- Seriozitate
- Dinamism
- Conștiinciozitate

Se oferă:
- Salar atractiv

Informații suplimentare la telefon: 0257-281.586 sau 0729.989.504.

INFORM MEDIA

INFORM MEDIA, editorul cotidianelor Jurnal Arădean și Arad Expres, parte a grupului multinațional Inform Media, care își desfășoară activitatea în domeniul presei locale tipărite

CAUTĂ

Distribuitor de presă (în cutii poștale) pentru cartierele Bujac și pentru localitățile: Păuliș, Ghioroc, Cuvin, Miniș, Radna, Frumușeni, Mândruloc, Sâmbăteni

Cerințe:
- Seriozitate
- Dinamism
- Conștiinciozitate

Se oferă:
- Salar atractiv
- Timp de lucru 2 ore

Informații suplimentare la telefon: 0257-281.586 sau 0729.989.504.

Abonează-te la JURNAL ARĂDEAN Jurnal Arădean!

Prețul unui abonament, prin poștă pentru 1 lună este doar **13,9** ron+ taxe poștale!

Abonamentele se pot face la toate oficiile poștale din municipiul și județul Arad.

www.jurnalaradean.ro

ARAD ONLINE
www.aradon.ro

PE SCURT

• **Explozie în mină.** Opt persoane au murit şi alte cinci au fost rănite într-o explozie produsă într-o mină din Donetk, a anunţat RIA Novosti. „Accidentul s-a produs duminică. Se pare că a fost vorba despre o explozie de metan", a declarat un purtător de cuvânt al agenţiei locale de control industrial, Gosgorpromnadzor. Autorităţile au deschis o anchetă.

Pedofil arestat în Columbia

Bogota - Un bărbat aflat în posesia a 250.000 de fotografii şi 1.800 de înregistrări video cu caracter pedofil a fost arestat în Columbia după plângeri primite din Australia, au anunţat duminică autorităţile, relatează AFP. Bărbatul de naţionalitate columbiană, identificat ca fiind Johny Estrada, a fost arestat în cursul unei operaţiuni în portul Barranquilla. Potrivit autorităţilor, el dădea câte 2,5 dolari minorilor pe care îi întâlnea pentru a-l lăsa să-i fotografieze. Apoi vindea pe internet fotografiile, ce prezentau tinerii în cursul unor relaţii sexuale sau în poziţii sugestive. Estrada vindea pozele pe pachete de câte 1.000 pentru sume cuprinse între 25 şi 100 de dolari. Sursa: NewsIn

150.000 de pagini

Londra - Site-ul Enciclopediei Vieţii, lansat în 2007 pentru a trece în revistă cele 1,8 milioane de specii în viaţă cunoscute, numără deja 150.000 de pagini (câte una pentru fiecare specie), anunţă promotorii proiectului prevăzut pentru 10 ani. Aproape două milioane de persoane din 200 de ţări au consultat pagina de internet de la inaugurarea la începutul lui 2008, precizează promotorii.

Zoli (Foto: FAN)

Acţiune pro-reciclare

Bucureşti - Trupa Sistem şi DJ Vasile sunt invitaţi, sâmbătă, să mixeze neconvenţional pentru o viaţă fără poluare, la Recycle Music Party, eveniment din cadrul festivalului de publicitate ADfel, potrivit unui comunicat transmis, ieri, de asociaţia Recolamp, unul dintre organizatori. „Organizată cu sprijinul OmuletiiVerzi.ro în cadrul festivalului de publicitate neconvenţională ADfel, Recycle Music Party îşi propune să îmbine creativ acţiunile proreciclare semnate Recolamp şi sesiunile energizante de dans şi muzică bună", se mai arată în comunicat.

Un tigru atacă neobişnuit

Clipul zilei Animalul de pradă din filmuleţ ne arată de ce atunci când mergem la zoo, e bine să păstrăm distanţa faţă de cuşti. Concluzia e una singură: nu e nevoie ca tigrii să fie agresivi pentru a fi respectaţi.

http://video.aradon.ro/video/43926/un-tigru-care-atacae---ntr-un-mod-neobi--nuit

Căţeii chinezoaicei Wang din Shenyang merg în fiecare zi cu stăpâna la cumpărături. După ani de antrenament, căţeii ştiu să care o sacoşă sau să împingă un cărucior cu legume. (Foto: EPA)

Luată pe sus de un val

Maine - O fetiţă de şapte ani a murit duminică după ce a fost luată pe sus de un val extrem de puternic format la trecerea uraganului Bill în statul Maine, a anunţat un purtător de cuvânt al Pazei de coastă, James Rhodes. Micuţa, care se afla împreună cu mii de turişti pe o faleză de lângă Oceanul Atlantic pentru a privi valurile înalte formate de uragan în Parcul naţional Acadia, a fost smulsă de un val împreună cu alte 20 de persoane. După ce s-a anunţat că trei persoane au dispărut, echipele de intervenţie, care au mobilizat un elicopter, un avion şi o ambarcaţiune, au reuşit să-i scoată pe ceilalţi turişti. Nouă dintre ei, care au suferit fracturi sau diverse alte răni, au fost duşi la un spital local. Sursa: NewsIn

Miss Univers are doar 18 ani

■ Stefania Fernandez, reprezentanta Venezuelei, a obţinut titlul de Miss Univers 2009.

Încoronată (Foto: EPA)

Bahamas - Reprezentanta Venezuelei, Stefania Fernandez, în vârstă de 18 ani, a fost încoronată Miss Univers, duminică seară la Nassau, în Bahamas, fiind selectată dintre cele 82 de participante, anunţă AFP. Stefania Fernandez a primit coroana din mâinile unei alte reprezentante a Venezuelei, Dayana Mendoza, desemnată Miss Univers în 2008, la Vietnam. Tânăra a fost aleasă de un juriu compus din 12 membri, actori, muzicieni sau producători. Este cel de-al şaselea titlu obţinut de Venezuela, în cei 59 de ani de competiţie. „Noi, venezuelenii, nu ne lăsăm niciodată. Am intrat în istorie", a declarat Dayana Mendoza la postul privat de televiziune Venevision. Printre cele cinci premiante mai figurează Ada de la Cruz (23 de ani), reprezentanta Republicii Dominicane şi portoricana Mayra Matos (20 de ani). Miss Univers va primi o recompensă financiară a cărei valoare nu a fost făcută publică şi o bursă de studiu de 100.000 de dolari, pentru a studia actoria la New York, un sejur pentru două persoane în Bahamas, bijuterii şi articole de vestimentaţie. Ceremonia de încoronare a fost transmisă de televiziunile din 125 de ţări. Sursa: NewsIn

Rolling Stones cântă la nunţi

Londra - Rolling Stones a fost desemnată cea mai scumpă trupă din lume care cântă la nunţi, pentru un tarif de 5,7 milioane de euro Mick Jagger putând intona „I Can't Get No Satisfaction", conform unui sondaj realizat de TV Channel Living.

Rolling Stones (Foto: EPA)

Artişti ca Elton John şi Kylie Minogue ar accepta o apariţie la petrecerea de nuntă, contra unei sume de 2,3 milioane de euro, în vreme ce Amy Winehouse pretinde 1,15 milioane de euro.

Lady Gaga şi Katy Perry sunt dispuse să cânte pentru un tarif de 69.000 de euro, în vreme ce prestaţia lui Danny Foster, fost membru al trupei Hear'Say este considerată ieftină. Şi U2 a cântat la nunta solistei de la The Corrs, Andrea Corr cu miliardarul Brett Desmond, dar suma nu a fost făcută publică. Sursa: NewsIn

Evelin - este o persoană prietenoasă

www.aradon.ro

Foto: Studio Roberto Franco
www.robertofranco.ro
0257/338.313
Agenţia Angels Events

Încasări de 37,6 milioane

■ „Inglourious Basterds", filmul despre nazişti, este liderul încasărilor din SUA.

Quentin Tarantino alături de Brad Pitt (Foto: EPA)

Los Angeles - Cel mai nou film al lui Quentin Tarantino, „Inglourious Basterds", care va avea premiera în România pe 4 septembrie, este liderul box-office-ului american, cu încasări de 37,6 milioane de dolari în primul weekend de proiecţie în cinematografe.

Succesul de care s-a bucurat printre spectatorii americani vine după ce, în urma premierei mondiale din mai de la Cannes, pelicula a împărţit criticii în două tabere. Concluziile acestora descriu „Inglorious Basterds" ca fiind un film foarte bun sau, din contră, un eşec.

Tarantino prezintă povestea unei echipe de comando, formată din soldaţi americani de origine evreiască, a cărei misiune este aceea de a lichida ofiţeri germani din Franţa sub ocupaţie nazistă. Primul pe lista distribuţiei este Brad Pitt cu mustaţă, în spiritul deghizării perfecte, pentru a se putea infiltra printre inamici. În privinţa reţetelor de marketing, americanii s-au întrecut din nou pe ei înşişi: teasere, trailer lansat cu mult înaintea primei proiecţii şi multă vâlvă în presa de specialitate, mai curioasă ca niciodată să disece ultima realizare semnată de „băiatul cel rău" din rândul regizorilor buni.

Într-un interviu acordat Le Figaro, Quentin Tarantino a parat fiecare lovitură venită din direcţia criticilor de specialitate. „Violenţa este inerentă subiectului pe care îl tratez, respectiv cel de-al Doilea Război Mondial", a explicat regizorul. Sursa: NewsIn

Casă din Anthousa (Foto: EPA)

Singuri în lupta cu flăcările

Atena - Pompierii „ne lasă singuri în faţa focului", spune un localnic dintr-o suburbie a Atenei, unde de trei zile oamenii se luptă cu incendii de proporţii. „Chemăm pompierii, ei vin cu un camion, stropesc câţiva copaci, pleacă. Câteva minute mai târziu, focul revine şi atunci suntem singuri în faţa lui, noi facem mare parte a muncii", explică localnicul din Stamatas, sat din apropiere de Agios Stefanos, la 40 kilometri nord de Atena.

Numeroşi localnici s-au postat duminică seară în faţa caselor, stropind cu furtunele de grădină paiele şi peluzele, pentru ca acestea să nu ia foc. Vântul violent explică propagarea rapidă a flăcărilor, spun pompierii. În regiunea Agios Stefanos, deşi au fost avertizaţi să plece, puţini localnici şi-au părăsit casele. Sursa: NewsIn

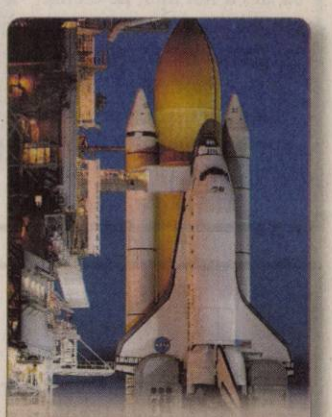

Naveta spaţială Discovery este gata de lansare, astăzi, la Cape Canaveral. Va avea la bord şapte astronauţi pentru o misiune de 13 zile pe Staţia Spaţială Internaţională. (Foto: EPA)

JUDEŢ
Din Teleorman, la Moneasa /p.11

INVENTAR
Directorul CJP Arad, Mihaela Vasil, a dispus inventarierea biletelor de tratament /p.5

FOTBAL
Juniorul Vlad şi alţi doi colegi de la FC Sânleani sunt aproape de un transfer la Cesena /p. 9

CAPTURĂ
Anabolizante capturate la Vărşand /p.3

Astăzi: 30 locuri de muncă /p. 12

E-MAIL:
redactia.jurnalaradean@informmedia.ro
adevaruldearad@informmedia.ro

publicitate.jurnalaradean@informmedia.ro
publicitate.adevarul@informmedia.ro

JURNAL ARĂDEAN

FONDAT 1989
APARE LA ARAD

☎ 0257/281.802

Anul XXI, nr. 5824
16 pagini • 1,2 lei

Miercuri
26 august 2009

Profesori, primele înapoi!

■ Mai multe primării din judeţ vor să le ia profesorilor înapoi primele acordate.

ADRIANA BARBU
adriana.barbu@informmedia.ro

Arad - Profesorii de prin judeţ ar putea să dea înapoi banii primiţi la începutul verii ca primă de vacanţă, pentru că primăriile care au pus deoparte bani pentru aceste plăţi consideră că nu au făcut neapărat bine. Ideea le-a venit edililor arădeni după ce au văzut că alte primării nu au plătit primele de vacanţă către cadrele didactice şi nu au păţit nimic! Potrivit informaţiilor primite de la sindicat, deşi primele au fost plătite pe lege, acum primăriile sunt decise să ceară banii înapoi. Semnale cu astfel de cazuri au fost primite de la profesori, care susţin că primăriile vor să le reţină banii din salariul pe august sau eşalonat, din remuneraţiile pe mai multe luni. Sindicaliştii din învăţământ susţin că nu există temei legal pentru o asemenea solicitare: primele sunt date pe lege, iar în cazul profesorilor arădeni există chiar şi sentinţe judecătoreşti care obligă autorităţile să le plătească. Întâmplarea de acum îi face pe profesori să fie şi mai uniţi: ei sunt decişi ca la începutul lunii septembrie să meargă din nou în instanţă pentru acordarea primelor de vacanţă în toate şcolile arădene, inclusiv în municipiul Arad, unde nici un dascăl nu a primit prima în cauză. Prima de vacanţă este echivalentă cu salariul lunii anterioare plecării în concediu.

32°C
Cer parţial acoperit.
Dimineaţa · La prânz · Seara

Centrul vechi, la licitaţie

Arad (S.B., A.B.) - Primăria Arad a scos la licitaţie proiectul de reabilitare a centrului vechi şi a infrastructurii podului Traian (foto), lucrări pentru care s-au arătat deja interesate nu mai puţin de 11 firme. /p.3

Proteste

Arad (A.P.) - Impasul în care au ajuns negocierile între sindicate şi executiv privind aplicarea unei legi privind salarizarea unică a făcut ca protestele să fie unica soluţie a sindicaliştilor. Arădenii pregătesc o deplasare numeroasă la mitingul din Bucureşti şi susţin majorarea salariului minim şi în 2010. /p.5

UTA, victorioasă

Arad (L.S.) - Aseară, în turul 4 al Cupei României la fotbal, UTA a dat piept cu Gloria. Trupa antrenată de Ionuţ Popa a câştigat cu scorul de 2-1, golurile fiind marcate de Batin, Pocuca, respectiv Toc, din penalty.

Concert

Arad (V.F.) - Solistul care va concerta joi pe scena sălii Palatului Cultural, Oswaldo Mora din Ecuador vorbeşte cu copiii lui în limba română. /p.6

Razie Poliţia Rutieră împreună cu RAR au verificat starea tehnică a maşinilor aflate în trafic prin Şiria. /p.8 (Foto:M.A.)

Preiau medicii, dar şi banii

Arad (A.B.) - Ca urmare a modificării ordonanţei de urgenţă, Primăria Arad a decis să accepte să-i ia în grijă pe cei aproximativ 90 de medici şi asistente din şcoli. Primarul Gheorghe Falcă a declarat că modificarea ordonanţei poate fi catalogată drept o victorie repurtată de el. /p.3

Fără proiect pentru căldură

Arad (A.G.) - După întâlnirea reprezentanţilor CET cu membrii ai ULAL şi administratori din Arad, Cornel Secianschi, a ţinut să precizeze că societatea nu s-a gândit niciodată să pună la plata pierderilor de căldură şi pe cei care au montate repartitoare. /p.8

JURNAL ARĂDEAN
Arad, Str. Poetului Nr. 1C
0257-281802

Servicii oftalmologice complete, acum şi în Arad!
VISTA VISION
clinica de oftalmologie
Consultaţie gratuită şi reducere de 10% la tratament pentru primii 50 de pacienţii cu Cataractă
Sună la 0800-884-782 (număr fără taxă)
Spitalul Clinic Genesys, Micălaca, str. Cornel Radu, nr. 3
www.vistavision.ro

Arad. -Str. Pădurii nr. 24 (la intrarea în Piaţa Obor), Tel.: 0257 270 090
NOU NOU NOU NOU NOU NOU
e.mail: info@vignetoconsult.com
www.vignetoconsult.com
TOATĂ GAMA DE ARBORI ŞI ARBUŞTI ORNAMENTALI ÎN VAS, CU POSIBILITATEA DE PLANTARE ÎN TOT ANUL
PROIECTARE REALIZARE, ŞI ÎNTREŢINERE GRĂDINI
Orar:
Luni - Sâmbătă: 10.00 - 12.00 / 13-00 - 19.00
Duminica: Închis
TOT MATERIALUL SĂDITOR ESTE CERTIFICAT ŞI GARANTAT

www.romjob.ro
PORTAL NATIONAL DE LOCURI DE MUNCĂ

Genesys spital clinic
Cel mai modern spital clinic privat din vestul ţării
Vă oferă:
- Servicii medicale în sistem ambulatoriu (policlinică)
- Servicii medicale cu spitalizare pentru naşteri şi intervenţii chirurgicale
- Cei mai buni medici din Arad, Timişoara şi Szeged
- Consultaţii gratuite pentru pacienţii asiguraţi
Arad zona 300, lângă EUROMEDIC
Str. Dr. Cornel Radu, nr.3
Tel: 0257-219700, fax: 0257-279400
www.clinica-genesys.ro
Împreună pentru sănătate!

RECLAME

REMEMBER

26 august

1881 S-a născut poetul Panait Cerna (m. 1913)
1907 A încetat din viaţă Iosif Vulcan, publicist, îndrumător cultural şi scriitor (n. 1841)
1910 S-a născut, Maica Tereza (m. 1997)
1937 A încetat din viaţă scriitorul Alexandru Sahia (n. 1908)
1947 S–a născut Nicolae Dobrin (m. 2007)
1950 S-a născut Mihai Mălaimare, actor român
1955 S-a născut Emil Hurezeanu, poet, eseist, analist politic

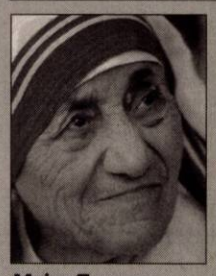
Maica Tereza

1957 S-a născut Dr. Alban, solist vocal şi compozitor
1975 S–a născut Florin Cojocaru, membru al grupului rock „Class"
1976 A încetat din viaţă Lotte Lehmann, soprană germană, stabilită, în 1945, în SUA (n. 27 februarie 1888).
1978 A încetat din viaţă Charles Boyer, actor de film american de origine franceză (n. 1897)

BINE AŢI VENIT!

• Cană Bianca, Boţ Denisa, Gherbe Daria-Alina, Rus Elisabeta, Giza Maia-Maria.

AU PLECAT DINTRE NOI

Fodor Flavius (1959), Zavaschi Elena (1939), Cioban Maria (1938), Dobozi Pavel (1946), Covaci Augustin (1961), Farkas Elisabeta (1920), Velciov Ecaterina (1925), Cala Avram (1926), David Elisabeta-Borbala (1928), Irimies Maria (1937).

ÎNTRERUPERI CURENT

• **Joi, 27 august 2009. În Municipiul Arad,** h 9-15: Sere-Secţia de fertilizare, Şantier drumuri municipale-Staţia de asfealt. **În judeţ,** h 8-16: Gurahanţ (p), h 9-14: Galşa (p); h 9-17: Cruceni (p); h 10-14: Iermata Negară.

PIEŢE, TÂRGURI

• **Astăzi** este zi de piaţă la Pâncota, Beliu, Buteni, Şiclău, Macea, Vânători, Pecica, Şiria şi zi de târg la Beliu şi Buteni. Mâine, joi, este zi de târg săptămânal la Curtici, Sebiş, Cermei, Săvârşin, Secusigiu, Zerind

SUDOKU

Reguli:

În fiecare bloc sunt câteva cifre între 1 şi 9, stabilite dinainte. Acestea trebuie completate cu cifrele lipsă, în aşa fel încât fiecare număr să figureze o singură dată. De asemenea, cifrele de la 1 la 9 trebuie să figureze o singură dată atât pe rândurile orizontale cât şi pe coloanele verticale ale celor nouă blocuri luate împreună.

ÎNCEPĂTORI

7	5			9			2	3
4	6		1		3		8	5
		9	5		4	7		
	9	4	6	3	5	8	7	
3			2	8	9			1
	2	8	7	4	1	5	3	
		3	9		7	2		
2	1		4		8		9	7
9	4			6			5	8

AVANSAŢI

				5			6	8
	8					2	3	
					1		5	4
			4	7	3			
2			1					
		4	2			7		1
	6				4			
9	4	8						2
1		5			6		8	3

Soluţia jocului din numărul precedent

7	5	1	8	9	6	4	2	3
4	6	2	1	7	3	9	8	5
8	3	9	5	2	4	7	1	6
1	9	4	6	3	5	8	7	2
3	7	5	2	8	9	6	4	1
6	2	8	7	4	1	5	3	9
5	8	3	9	1	7	2	6	4
2	1	6	4	5	8	3	9	7
9	4	7	3	6	2	1	5	8

ÎNCEPĂTORI

1	2	6	3	9	8	4	5	7
9	3	4	5	7	1	2	8	6
7	5	8	4	6	2	3	1	9
4	8	3	6	1	9	7	2	5
5	6	9	2	4	7	1	3	8
2	1	7	8	5	3	6	9	4
6	9	2	1	8	4	5	7	3
3	7	5	9	2	6	8	4	1
8	4	1	7	3	5	9	6	2

AVANSAŢI

UNDE MERGEM în Arad

CINEMA

DACIA

• **Infern de ziua îndrăgostiţilor** (SUA), orele 11; 14; 17; 20.

ARTA

• **Poliţist, adjectiv** (România), orele 15; 17,30; 20.

CONCERTE

• Concert de muzică latino-americană. Dirijor: Cristian George Neagu. Solist: Oswaldo Mora Rivas - tenor din Ecuador (joi, 27 august, ora 19, în sala Palatului Cultural).

• Concert de muzică pentru sitar. Dirijor: Dorin Frandeş; Solist: Shalil Shankar - sitar (India); În program : Romantic garden I, Romantic garden II, Morninglight - prime audiţii absolute (marţi, 1 septembrie, ora 19, în sala Palatului Cultural)

EXPOZIŢII

• Galeriile de Artă „Delta": Expoziţie retrospectivă de pictură Francisc Baranyai (orele 9-17)

• Sala Clio (str. Horea, nr. 8): Expoziţie de fotografie prezentată de patru autori din Oroshaza Ungaria (vernisajul, astăzi, 26 august, ora 17)

• Complexul Muzeal Arad (Palatul Cultural, Piaţa G. Enescu 1): Expoziţia „Lemnul - natură, istorie, artă, stil" , deschisă în cadrul Secţiei Ştiinţele Naturii (orele 9-17)

SĂNĂTATE

• **CABINET GINECOLOGIC:** Arad, B-dul Decebal nr. 11 (lângă Hotel Aradul). EFECTUĂM: TEST PAP, ECO VAGINAL, CHIURETAJ. Programări la telefon: 0727.008.794.

• **MEDLINE SERVICE** - injecţii, pansamente, perfuzii, recoltări analize la domiciliu, 7 zile din 7. Tel. 0257.338.578; 0728.285.762; 0728.285.760.

HOROSCOP

BERBEC
Nimic nu vă este pe plac, nimeni nu vă intră în voie. Această atitudine riscă să vă creeze probleme la serviciu şi în relaţiile cu persoana iubită.

TAUR
Dimineaţa, o serie de evenimente neaşteptate vă împiedică să vă respectaţi programul. Nu este un moment bun pentru afaceri, întrucât s-ar putea să suferiţi un eşec care să vă descurajeze.

GEMENI
Faptul că aţi investit o sumă într-o afacere nerentabilă vă afectează starea de spirit şi relaţiile cu cei din jur.

RAC
Ambiţia de a vă îmbunătăţi situaţia financiară vă poate face să neglijaţi planul sentimental. Nu este exclus sa aveti discutii cu partenerul de viaţă.

LEU
Aveţi soluţii originale pentru orice problema şi sunteţi apreciat de colegi şi de partenerul de viaţă. Profitaţi de acest context favorabil!

FECIOARA
Intervin mereu lucruri nepreväzute, aşa că vă sfătuim să nu vă faceţi un program foarte strict.

BALANŢA
Aveţi tendinţa să vă enervaţi foarte uşor şi să reacţionaţi impulsiv faţă de cei din jur. Atenţie: riscaţi să jigniţi persoane apropiate!

SCORPION
După o perioadă nefavorabilă pe plan social şi sentimental, situaţia se schimbă complet. Bucuraţi-vă şi nu vă mai puneţi atâtea întrebări!

SĂGETĂTOR
Este momentul să vă concentraţi asupra treburilor casnice, chiar dacă aţi prefera o ieşire cu prietenii.

CAPRICORN
Din cauza oboselii şi a nerăbdării, deveniţi irascibil şi nu reuşiţi să vă controlaţi. Riscaţi să aveţi discuţii aprinse cu cei din jur.

VĂRSĂTOR
Sunteţi excesiv de critic. Vă recomandăm să vă temperaţi, pentru că riscaţi să vă îndepărtaţi prietenii. După-amiază s-ar putea să primiţi veşti de la o rudă din altă localitate.

PEŞTI
Nu reuşiţi să vă respectaţi programul din cauza unor evenimente neaşteptate. S-ar putea să aveţi musafiri.

„Jurnal arădean" vă ascultă

Între orele 11.00-13.00, la telefonul 0257.280.943, redactorul nostru vă stă la dispoziţie.

Arad (A.G.) - **T.B.** din Arad vrea să atenţioneze oamenii în legătură cu încrederea acordată unor persoane. „L-am împrumutat atât eu cât şi alte persoane pe poştaşul care trece pe strada noastră, deoarece părea un om de încredere. Dar încrederea ne-a fost trădată. Omul nu ne-a mai dat înapoi banii. Mai mult, a fugit cu mai multe pensii ale bătrânilor de pe stradă. Haideţi să nu ne mai lăsăm păcăliţi", a declarat T.B.

Domnul **Morar** din comuna Şicula este foarte supărat pe compania RCS. „Mi s-a defectat recepţia canalelor de televiziune încă din data de 14 aprilie. Am depus nenumărate sesizări şi în localitate şi la Arad. Într-un final, problema a fost remediată în data de 6 iulie.

M-am prezentat la sediul central, la Arad, şi am cerut ca pe luna iunie să nu plătesc factura deoarece nu am primit niciun serviciu în schimb. Mi s-a spus că vor fi sesizaţi cei de la Bucureşti, deoarece acolo se întocmesc facturile. Dar când mi-a venit scrisoarea acasă, am fost anunţat că am restanţă pe lunile iunie, iulie şi august. Nu mi se pare corect să plătesc pentru un serviciu de care nu m-am putut folosi", spune, pe bună dreptate, omul.

Alexandru Santu din Conop doreşte să afle adresa societăţii Energomontaj. Adresa este Calea Dorobanţilor, numărul 103-105, sector 1, Bucureşti.

CURS VALUTAR

Astăzi

Denumirea Valutei	BNR	BCR		BRD		San Paolo IMI BANK		Banca Românească		MKB Romexterra Bank		Alpha Bank		Casa Schimb LUXOR	
		C	V	C	V	C	V	C	V	C	V	C	V	C	V
Euro	4,22	4,18	4,26	4,15	4,30	4,19	4,24	4,18	4,26	4,20	4,29	4,15	4,27	4,18	4,22
Dolar SUA	2,95	2,88	2,99	2,89	3,01	2,92	2,98	2,91	3,01	2,93	3,03	2,88	3,01	2,93	2,97
Forint	0,0157	0,0152	0,0163	0,0146	0,0164	0,0154	0,0165	-	-	0,0154	0,0161	-	-	0,0155	0,0159
Gram aur	89,99	63,41													

VREMEA miercuri

18° minim
32° maxim

Umiditate: 48%
Presiune: 100 KPA
Precipitaţii: 20%
Vânt: 11 km/h
Direcţie vânt: SSE

http://meteo.aradon.ro
Prognoza meteo pentru Arad

Soarele răsare: 6:46
Soarele apune: 20:26

Prognoza meteo pentru astăzi:
Temperaturile se vor situa între 18 şi 32 grade. Vântul va sufla cu 14 km/h, dinspre S.

Prognoza meteo pentru 3 zile:
Temperaturile minime vor fi cuprinse între 16 şi 18 grade, iar cele maxime între 31 şi 32 grade.

Temp. minime: 16 la 18°C
Temp. maxime: 31 la 32°C

miercuri	joi
Însorit	Parţial noros
Min.:18°C Max.:32°C	Min: 17°C Max.:32°C

vineri	sâmbătă
Parţial noros	Parţial noros
Min.: 17°C Max.:31°C	Min.:16°C Max.:32°C

Biserica ortodoxă
Sf. Mc. Adrian şi Natalia, soţia sa; Sf. Mc. Atic (Post).

Biserica romano - catolică
Sf. Cezar de Arles, ep.

Biserica greco - catolică
Ss Adrian şi Natalia, soţi, m (+ sec III)

JURNAL ARĂDEAN
Str. Poetului nr. 1C, Arad
Auditat de BRAT
Reclamaţii difuzare: 0257/228586

Director editor: Mircea Ţişcă (8465)
Secretariat: 0257.281802 (centrala), fax - 0257.280655
Şef departament difuzare: **Carmen Csordas**
Marea publicitate: 0257.280904 (int. 8488)
Mica publicitate: 0257.210775
Tiparul executat la: SC Inform Media SRL, Calea Torontalului, DN 6, km 5,7, Timişoara

Editor coordonator: Adriana Barbu (8410)
Responsabil de număr: Alin Gherasim
Secretar general de redacţie: Gabriela Groza (8417) **Departamente: Eveniment: Simona Butaru** (8412), Monica Ardelean (8446), Alin Gherasim, Margareta Szegö (8403); **Politic: Tristan Mihuţa** (8431), Simion Todoca (8425); **Economic:** Andreea Pintea (8419); **Cultură, Învăţământ: Vasile Filip** (8428), Vasile Sărăndan (8401); **Social: Diana Duţu** (8429); **Sport: Daniel Scridon** (8427), Adrian Hărţău (8433), Leonard Sfâra (8434); **Tehnoredactare:** Ghizela Şerban, Ramona Vidulescu, Leonardo Negoiţescu; **Designer:** Evelyn Kovago.
REDACŢIE : tel. 0257.281802 (centrala); fax 0257.280655 (int. 8490), 0257.281797 (int.8489); e-mail:redactia.jurnalaradean@informmedia.ro, adevaruldearad@informmedia.ro, publicitate.jurnalaradean@informmedia.ro, publicitate.adevarul@informmedia.ro

PE SCURT

• **Dezbatere publică.** Primăria organizează dezbatere publică vineri, cu începere de la ora 15.00, în sala 70 a Palatului Administrativ, având ca temă proiectul de hotărâre privind modificarea şi completarea Hotărârii CLM Arad nr. 51/2005 privind circulaţia utilajelor şi a autovehiculelor destinate transportului de mărfuri cu masa totală maximă autorizată mai mare de 3,5 tone în municipiul Arad. Cetăţenii sunt aşteptaţi să îşi exprime părerea.

Fotografia ta în „JA“

Sunt Alesia Erica Matyas, am 2 ani şi 9 luni şi îmi place să mă joc cu puişorul „Pipi”. (Foto:A.A)

JURNAL Trimite-ne cele mai frumoase fotografii făcute de tine cu familia sau copiii tăi, cu animalul tău preferat sau orice fotografie interesantă surprinsă de aparatul de fotografiat şi o vei vedea publicată în Jurnal arădean. Fotografiile pot fi trimise pe e-mailul nostru: redactia.jurnalaradean@informmedia.ro

Urcă pe Kilimanjaro

Arad - "Pentru că există!“. E vorba de prima expediţie intergal arădeană pe Kilimajaro, pe vârful Uhuru (la 5.895 m), ce va avea loc între 29 august şi 9 septembrie. Curajoşii sunt Ovidiu Cismaş şi Adrian Moldovan, care doresc să urce acest munte (pentru că există) sub emblema Contor Club Arad şi cu sprijinul Consiliului Judeţean şi a sponsorilor. Ovidiu Cismaş şi Adrian Moldovan vor să le arate prin această expediţie "copiilor şi tinerilor din şcolile şi Cluburile Copiilor din oraşul şi judeţul Arad o posibilitate de a folosi timpul liber în mod plăcut, nu în faţa televizorului, calculatorului sau prin baruri, ci în natură".

În locul lui Ioţcu

Arad (A.B.) - Biroul impresionant lăsat liber de preşedintele CJA, Nicolae Ioţcu, în urma mutării instituţiei în noul sediu, va fi ocupat de viceprimarul Geanina Pistru. Faptul a fost recunoscut ieri de primarul Falcă, care susţine că a optat pentru mutarea viceprimarului Pistru aici în condiţiile în care e vorba de o femeie iar acel birou beneficiază de anumite facilităţi. Fostele birouri ale CJ vor fi ocupate de angajaţii Primăriei Arad: Direcţia Patrimoniu va fi mutată în întregime la parter, cei de la Informatică şi Direcţia Tehnică vor fi mutaţi din subsol la etajul I etc.

Centrul vechi, la licitat!

Primăria a scos la licitaţie execuţia lucrărilor în cadrul proiectului de reabilitare a Centrului Vechi.

Arad (S.B., A.B.) - Primăria a scos la licitaţie contractul de execuţie a lucrărilor de reabilitare a centrului istoric al municipiului.

Termenul limită pentru primirea ofertelor sau a cererilor de participare este data de 24 septembrie, dată la care se vor şi deschide ofertele. Până în prezent 11 companii şi consorţii s-au arătat interesate de lucrarea propusă de primărie, numele lor fiind făcut deja public pe siteul proiectului. Oferta primăriei e clară: Municipalitatea a împărţit lucrarea în două loturi, lucrările legate de reabilitarea podului Traian, a clădirii Preparandiei, a drumurilor şi a reţelelor de apă şi canalizare, respectiv, reabilitarea liniilor de tramvai de la Piaţa Sârbească până inclusiv, pe Podul Traian şi a reţelei de iluminat stradal, a reţelei electrice şi de telefonie.

„Vom avea constructorul în toamnă“

GHEORGHE FALCĂ

Primul lot beneficiază de finanţare nerambursabilă din FEDR, finanţare nerambursabilă de la bugetul naţional şi din bugetul general al Municipiului Arad, respectiv, lucrările la cel de al doilea lot vor fi finanţate doar cu bani din bugetul local. Valoarea totală a proiectului este de peste 54 milioane lei, peste 13 milioane de euro, din care circa 10 milioane euro sunt fonduri nerambursabile (destinate primei părţi a lucrării). Durata de execuţie a lucrărilor este de 28 de luni începând de la data atribuirii contractului.

Condiţii stricte

Nu orice firmă are posibilitatea de a depune oferte. Garanţia de participare la licitaţie pe care trebuie să o vireze constructorii este, în total, de 1.097.000 lei, garanţia de bună execuţie fiind de 10% din valoarea contractului de lucrări. Totodată, firmele participante trebuie să demonstreze că au realizat o cifră de afaceri medie anuală pe ultimii 3 ani, în domeniul de activitate aferent obiectivului contractului ce urmează a fi atribuit, de minimum 105.000.000 lei.

Infrastructură şi o clădire

Lucrările implică: Reabilitarea Podului Traian, reabilitarea clădirii Preparandiei, reabilitarea a 12 drumuri, reţele de alimentare cu apă, reţele de canalizare menajeră şi pluvială, reabilitarea liniilor de tramvai pe traseul Piaţa Sârbească – Piaţa Romană şi pe Podul Traian, reţea de iluminat stradal, reţea de telefonie cu o lungime de 6,8 km, reţea electrică cu lungime de 12 km, reţea cablu cu lungime de 7,17 km.

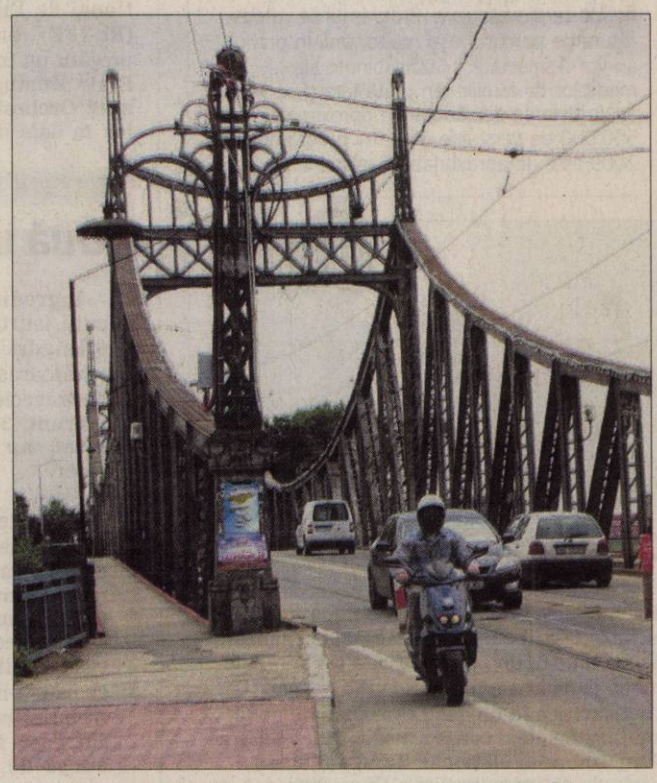

Reabilitarea podului Traian intră prima etapă a proiectului (Foto: A.B.)

Constructor, în toamnă

Primarul Gheorghe Falcă a precizat faptul că în toamnă lucrarea de reabilitare a centrului vechi, a treia lucrare mare din municipiu, va avea constructor. Edilul a mai indicat faptul că a fost important pentru municipalitate ca această lucrare să se suprapună peste etapa a doua a BERD, pentru ca circulaţia în zona Podului Traian să nu fie oprită de două ori.

IMPACT TURISTIC?

Realizarea proiectului va avea un important rol în dezvoltarea turistică a Aradului, speră autorităţile. Potrivit estimărilor iniţiale, după realizarea lucrărilor prevăzute în proiect, se vor crea 15 noi locuri de muncă permanente. Se prevede o creştere a numărului de turişti înregistrati statistic, după reabilitarea Centrului istoric al Municipiului Arad, cu aproximativ 27% în primul an de operare, urmând să se menţină tendinţa de creştere. Totodată, se estimează o creştere a cheltuielilor medii zilnice efectuate de turişti de aproximativ 6%. După reabilitarea clădirii Preparandiei, unde se va amenaja un muzeu, numărul de vizitatori ai viitorului Muzeu Tematic al Preparandiei Române este estimat în primul an de operare a proiectului la 1.488.

Ştrandul, cu trecere la arădeni (Foto: A.B.)

24.000 de bilete la ştrand

Arad (A.B.) - Reprezentanţii Primăriei Arad s-au grăbit să fac bilanţul Zilelor Aradului şi să declare manifestarea de săptămâna trecută un succes.

Edilul local, Gheorghe Falcă, a precizat că, în urma analizei, s-a constatat o participare mult mai mare a arădenilor la evenimentele dedicate oraşului faţă de anii trecuţi. Primarul a făcut şi o estimare a numărului arădenilor care au participat la ofertele gândite de instituţie, în jur de 50.000 de oameni, deşi a precizat că un astfel de calcul este imposibil de făcut cu adevărat.

Un lucru e cert în privinţa participării: la ştrand s-au vândut în cele două zile de manifestări 24 de mii de bilete: 15.000 sâmbăta şi 9.000 duminica. Primarul susţine însă că, în ambele zile, au intrat la ştrand şi mare parte din cei 5.000 de arădeni care şi-au făcut abonamente aici.

Preiau medicii, dar şi banii ministerului

Arad (A.B.) - Primarul Gheorghe Falcă şi-a trecut ieri în cont, în cadrul unei conferinţe de presă, o victorie în lupta cu Ministerul Sănătăţii. După ce a refuzat, alături de un sfert din primarii din România, să preia în grija administraţiei locale pe medicii din şcoli, acuzând faptul că ministerul a uitat să predea, odată cu cadrele medicale, şi finanţarea salariilor acestora, ieri Falcă a anunţat că, după o serie de discuţii purtate cu oficialii bucureşteni, Guvernul a decis să modifice ordonanţa care impunea acest transfer.

Vin şi banii

Cele două proiecte de modificare a ordonanţei vorbesc de faptul că, începând din 2010, fondurile aferente exercitării activităţii de către cei vizaţi vor fi asigurate de la bugetul de stat, prin transfer spre bugetele locale. "Am ajuns, în sfârşit, într-o fază normală: să ni se transmită atribuţiile, dar şi sursa lor de finanţare. Iniţial s-a procedat doar la transferul de atribuţiuni şi competenţe ale medicilor şi asistenţilor din şcoli de la Ministerul Sănătăţii către administraţia publică locală. Primăria Arad nu i-a preluat, considerând că actul normativ nu este în regulă, din moment ce nu se asigură susţinerea financiară a acestora din 2010. Procedura de descentralizare nu era corectă şi nu puteam să accept aşa ceva. Acum, după discuţiile pe care le-am purtat şi în calitate de preşedinte al Asociaţiei Municipiilor, pentru că nici o primăria nu avea bani să plătească salariile acestor medici în 2010 (pentru noi era vorba de aproape trei miliarde pe lună pentru cei 90 de medici din şcoli, fapt ce reprezenta un sfert din primărie) s-a revenit asupra problemei", a precizat primarul Falcă.

LA VOT ŞI LA GÂTUL PSD

Ca atare, joi, consilierii locali sunt chemaţi să semneze protocolul de preluare a medicilor din şcoli. Falcă nu s-a ferit să sară la gâtul celor din PSD Arad, care îl acuzau că îngoră problema gravă a medicilor din şcoli rămaşi fără salarii din cauza refuzului primăriei de a semna protocolul. I-a acuzat pe aceştia că vorbesc fără să înţeleagă ceva, că nu au condus în viaţa lor nici măcar o maşină sau că nu stau bine cu cititul, pentru că altfel ar fi înţeles unde este problema.

Divizarea a intrat în linie dreaptă

Arad (A.G.) - Divizarea dintre CET Lignit şi CET Hidrocarburi a intrat în linie dreaptă. Din declaraţiile lui Cornel Secianschi, directorul companiei de termoficare, mai este doar un pas până societatea va fi despărţită în două. „Au trecut deja şi cele 30 de zile, termenul legal în care puteau fi depuse contestaţii faţă de divizare. Din fericire, nu au existat contestaţii. Urmează ca procesul de divizare să fie supus votului consilierilor locali”, a declarat Secianschi.

DURERE? HEMOROIZI?

Promoţie

Tratament fără operaţie!!

10% reducere din costul tratamentului pentru pensionari

(H-410774)

Mai mult de 60% din populaţia activă suferă de diverse afecţiuni anorectale.

De la boala hemoroidală uşoară până la tumorile maligne, aceste afecţiuni creează disconfort pacientului sau chiar îi pun viaţa în pericol.

Stabilirea unui diagnostic precoce şi exact este vitală înainte de începerea oricărui tratament. Clinicile **PROCTOMED** pleacă tocmai de la aceste premize!

Metodele neoperatorii se realizează fără internarea pacientului, acesta putându-şi desfăşura activităţile profesionale zilnice, fără necesitatea unui concediu medical sau a repaosului la pat.

Fără operaţie, cu o suferinţă cât mai mică şi fără stres anestezic, putem trata în clinicile noastre: boala hemoroidală, fisura anală, polipi anali şi alte afecţiuni benigne, obţinând prin metode de tratament neoperatorii, rezultate mai bune decât cele obţinute prin metodele clasice chirurgicale.

Tehnicile abordate reprezintă o alternativă viabilă, modernă, nedureroasă, eficientă, la metodele operatorii clasice.

Tratamentul pe care îl oferim evită disconfortul şi riscurile unei intervenţii chirurgicale eliminând neplăcerile postoperatorii.

Este important de ştiut că boala hemoroidală, netratată sau doar ameliorată cu medicamente, nu se vindecă de la sine, continuând să evolueze spre stadii mai avansate, mult mai dificil de rezolvat.

Vă aşteptăm cu încredere în clinicile noastre!

Nou

ProctoMed clinics

ARAD

Pentru programări sunaţi la:

0257 - 213 888

www.proctomed.ro

Bucureşti Cluj Galaţi Piteşti Ploieşti Bacău Suceava Brăila Focşani

RECLAMĂ

PE SCURT

- **Program.** Ministerul Sănătăţii derulează, începând de la 1 octombrie, un program naţional de screening pentru depistarea bolilor cardiovasculare. Programul se va desfăşura pe parcusul mai multor ani. În primul an vor fi selectate 3.500 cabinete ale medicilor de familie din toată ţara şi se va analiza starea de sănătate a aproximativ 500.000 de persoane. Bugetul programului în 2009 este de aproximativ 5 milioane de lei.

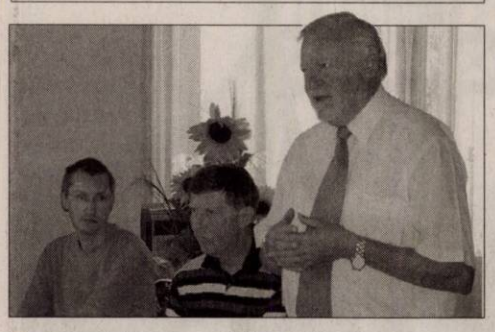

Creativitate şi inovare

Macea (V.F.) - Castelul de la Macea şi-a deschis, ieri, porţile pentru o nouă manifestare ştiinţifică, de data aceasta organizată de Facultatea de Informatică a UVVG. Este vorba de prima ediţia a Şcolii de vară „Informatica la Castel", care include două manifestări deja consacrate, a VII-a ediţie a Simpozionului Naţional "Linux şi Medii Virtuale de Instruire" şi a IV-a ediţie a Concursului Naţional de Informatică ProINFO. „În contextul în care Uniunea Europeană a declarat anul 2009 ca an al creativităţii şi inovării, Şcoala de vară, prin temele prezentate şi dezbătute se doreşte a fi o pledoarie pentru încurajarea creativităţii, nu numai la nivelul individualităţilor, ci al unor echipe sau şcoli creative care să contribuie la efortul comun de evidenţiere a rolului şcolii româneşti, a muncii în grup, a dezbaterilor în cadrul seminariilor şi conferinţelor internaţionale" - a declarat rectorul Univesităţii de Vest „V. Goldiş", prof. univ. dr. Aurel Ardelean *(foto)*. Numeroasele lucrări şi tutoriale vor fi prezentate de specialişti de renume ca: Dragoş Acostăchioaie, Sabin Buraga, Bogdan Manolea, Răzvan Sandu, Adi Roiban, Carmen Holotescu, Mihai Jalobeanu şi mulţi alţii.

Bilete la Kusturica

Arad (V.F.) - Pentru deschiderea Festivalului International de Film din România (Ro-IFF) organizatorii au pregătit un concert susţinut de Emir Kusturica şi No Smoking Orchestra care va avea loc în data de 26 septembrie, ora 20 la Sala Polivalentă din Arad. Biletele s-au pus în vânzare în magazinele Germanos, la sediile Vodafone, în magazinele Diverta şi în Librariile Cărtureşti din ţară. Pot fi procurate bilete şi on line în reţeaua bilete.ro şi eventim.ro.

REŢETA ZILEI

Ouă umplute, cu sos de iaurt

Ingrediente: 20 ouă, 3 cutii iaurt, 400 g maioneză, 6 linguri caşcaval dat pe răzătoarea mică, 5 linguri castraveciori muraţi, tăiaţi mărunt, 3-4 linguri mărar tocat sau pătrunjel, sare, piper.

Mod de preparare: Se fierb ouăle 15 minute. După ce s-au răcit şi decojit, se taie în jumătăţi pe lungime. Gălbenuşurile se pasează şi se amestecă cu caşcavalul, castraveţii muraţi, o cutie cu iaurt, maioneza atât cât trebuie (compoziţia să nu fie prea fluidă, încât să curgă de pe ou), se mai pune sare şi piper după gust. Se umplu jumătăţile de ouă cu această compoziţie, se pun într-un vas, iar deasupra se toarnă sosul preparat din maioneza rămasă, iaurtul şi verdeaţa tocată mărunt. Poftă bună!

ARAD ON LINE **www.aradon.ro**
Pentru mai multe reţete: http:/www.culinar.ro

CITIRE APOMETRE

Joi 27 august 2009. Cartierul Micălaca - I. Maniu cu soţ, Severin, Bârzavei, cartierul Grădişte - Crasna, Egalităţii, Doinei, Odobescu, Tocilescu, Buciumului, Rândunicii, Vezuviu, D. Zamfirescu, I. Minulescu, I. Agârbiceanu, Romaniţei, Păpădiei, Vărădiei, Rozelor, Răşnov, Viitorului, Someşului, C. Florilor, Trenului, Partizanilor, Gelu, Pescarilor, Grădina Poştei, Cehov, cartierul Pârneava - Abatorului, Latină, Biruinţei, Venus, I. Raţiu, A. Karoly, Eftimie Murgu, cartierul Faleza Sud - Pionierilor, Condurăşilor, zona Centru - Calvin, p-ţa Pompierilor, C. Gergely, E. Teodoroiu, V. Goldiş, Cicio Pop, Dragalina, Târnavelor, A. Georgescu, B. Margareta, Unirii, N. Bălcescu, p-ţa A. Iancu, Episcopiei, V. Alecsandri, I. Chendi, Voltaire, L. Blaga, I. Georgescu, Desseanu, O. Goga, S. Gyula, I.L. Caragiale, D. Sibii, Horea, V. Babeş, I. Sava, p-ţa M. Viteazul, Cloşca, Ghe. Popa, V. Milea, I. Vidu, Călugăreni, Andreescu, Decebal, R. Cărpenişan, C. Petreanu, A. Vlad, O. Băncilă, T. Ceontea, p-ţa Mică, cartierul Drăgăşani - Cuza Vodă, Ghica Vodă, Ialomiţei, S. Borcea, Reşiţei, M. Mureşului.

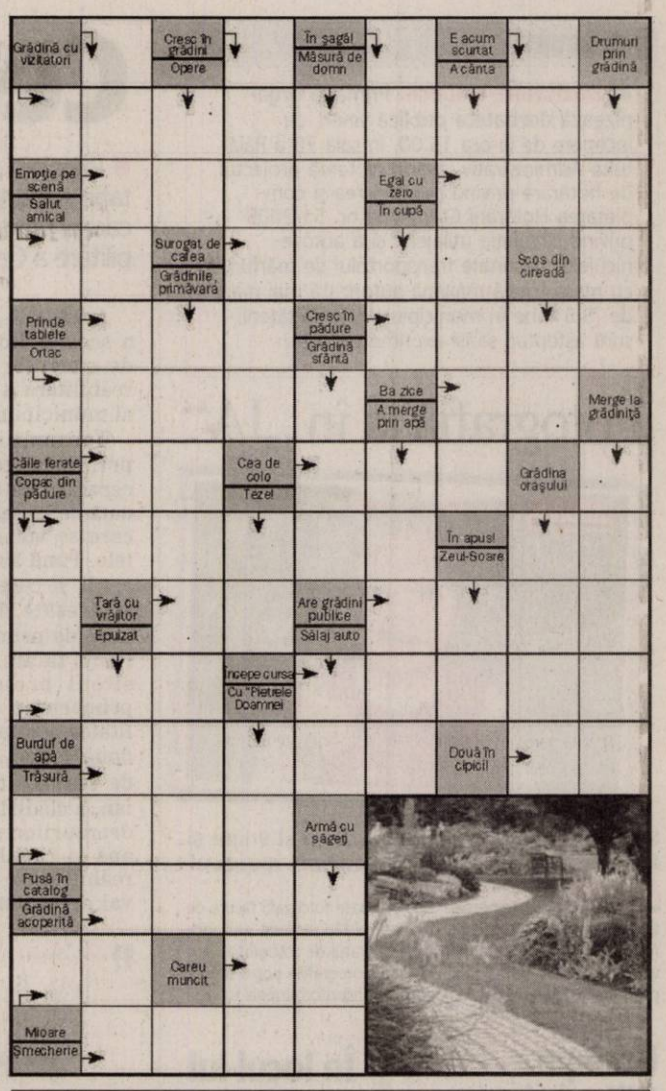

Soluţia integramei din numărul precedent: C – T – C – C – BUCATARII – LACOMA – N – OI – AC – SEF – NUMIT – LO – IAD – TOT – M – RAM – MESE – CE – AR – LAT – A – INCA – TA – TANC – URAT – PRANZURI – BEA – E – TISA – PITON – TEST

COMENZI TAXI

● ALFA PLUS	949; 349.349
● TAXI ALFA	945; 22.88.88; 25.25.26; 0723-200.301; 0745-50.60.70
● TAXI ARAD	940; 0722-755.440; 0740-252.101
● EUROPA	275.555; 0723-677.555; 0744-828.163

PROGRAME TV

TVR 1

07:00 Telejurnal. Sport
07:30 Don Juan îndrăgostit. (s)
08:35 Garantat 100%. (r)
09:55 Filmoteca veseliei
10:20 Mediterana 27 Antalya. (r)
10:50 Fotbal. UEFA Champions League. (r)
11:50 Giuvaierul palatului.
13:00 Club Disney
13:30 Curiosul cimpanzeu George. (SUA 2006)
14:00 Telejurnal. Sport
14:45 Cerbul de Aur forever. (r)
14:50 Festivalul George Enescu 2009
14:55 Istorii de buzunar
15:30 Oameni ca noi. (r)
16:00 Convieţuiri. (r)
17:10 Giuvaierul palatului. (serial, Coreea, 2003)
18:20 Don Juan îndrăgostit. (serial, Argentina, 2008)
19:25 Cerbul de Aur forever. (r)
19:30 Cerbul de Aur 2009 – Avanpremieră
19:40 Sport
20:00 Telejurnal Meteo
21:05 Studio UEFA
21:40 Fotbal. UEFA Champions League
21:45 VfB Stuttgart (Germania) – F.C. Timişoara
23:50 Studio fotbal
00:05 Telejurnal
00:20 Fotbal. UEFA e
01:20 Anatomia lui Grey. (serial, SUA, 2005) Sezonul IV Episodul 1 Meredith Grey este fiica unui chirurg celebru. Când începe primul an de activitate ca medic într-un spital din Seattle, Meredith încearcă să menţină relaţii bune cu toţi colegii. Dar în această meserie dificilă, competiţia este foarte dură! Fiecare episod al serialului poartă un titlu identic cu numele unor cântece celebre.

PRO TV

07:00 Ştirile ProTv.
10:00 Serviţi, vă rog!. (r)
12:00 Tinăr şi neliniştit. (r)
13:00 Ştirile Pro Tv
13:45 Arestat la domiciliu
14:15 Preţul infidelităţii. (dramă, Canada, 2006)
16:00 Tinăr şi neliniştit., ep. 3559
17:00 Ştirile Pro Tv. Vremea
18:00 Mesaje de dincolo., ep. 16, anul III
19:00 Ştirile Pro Tv. Sport Vremea Din mijlocul evenimentelor, reporterii transmit cele mai noi şi complete ştiri. Nevoia oamenilor de a fi mereu informaţi a determinat apariţia dinamică a acestui jurnal. De la Ştirile PRO TV nu lipsesc subiectele externe de mare interes şi corespondenţele din centrul evenimentelor importante desfăşurate pe glob, la fel ca şi cele mai importante repere ale zilei în curs.
20:30 Agent fără voie. (acţiune, SUA, 2005) Regie: Les Mayfield
22:30 Ştirile Pro Tv. Sport
23:15 Chuck., ep. 4, anul I Vremea
00:15 Agent fără voie. (r)
02:10 Omul care aduce cartea. (r)
02:15 Ştirile Pro Tv. (r)
03:30 Happy Hour. (r) O oră de veselie cu muzică live, dans, poveşti de viaţă deosebite, interviuri cu cele mai mediatizate vedete ale momentului, informaţii în premieră, dar şi întâmplări impresionante care se vor petrece chiar în studio, sub ochii telespectatorilor, acestea sunt doar câteva dintre ingredientele „Happy Hour".

ANTENA 1

06.00 Observator cu Mihaela Calin si Vlad Ionescu
09.00 În gura presei cu Mircea Badea
10.20 Fast Food (s)
11.00 Cântecul lebedei (r)
13.00 Observator cu Simona Gherghe
14.00 Carmelita (s)
16.00 Observator
17.00 Un prieten adevărat. (poliţist, SUA 1974) Regia: Ben Gazzara Cu: Peter Falk, Richard Kiley, Rosemary Murphy19.00 Observator. cu Alessandra Stoicescu şi Lucian Mândruţă Sport Meteo Observatorul de la 19, prezentat de către Alessandra Stoicescu şi Lucian Mândruţă în timpul săptămânii şi de Gabriela Vrânceanu-Firea, în weekend, le oferă telespectatorilor ştiri de televiziune de diverse subiecte, locaţii, imagini sau sunet.
20.30 Legea marţială. (acţiune, 1990, SUA) Regia: Steve Cohen Cu: Chad McQueen
22.30 Observator. cu Andreea Berecleanu şi Andrei Zaharescu Sport Meteo
23.15 Control total. (thriller, SUA 2002) Regia: Nelson McCormick Cu: Adam Baldwin, Elizabeth Berkley, Conrad Dunn
01.15 Legea marţială. (r)
03.00 Carmelita. (r) În oraşelul pitoresc în care locuieşte baronul ţigan Baro Zaretsky soseşte vechiul său prieten, Bejbut Astakhov, alături de şatra sa. Cu mulţi ani în urmă, cei doi buni prieteni au hotărât să-şi căsătorească fiii atunci când vor împlini vârsta potrivită.

HBO

06:00 Doamna Doubtfire. Comedie, SUA, 1993. Regia: Chris Columbus. Cu: Robin Williams, Sally Field, Pierce Brosnan
08:05 Povestea naşterii Domnului. Dramă, SUA, 2006. Regia: Catherine Hardwicke. Cu: Keisha Castle-Hughes, Hiam Abbass, Shaun Toub
09:50 Mincinosul mincinoşilor. Comedie, SUA, 1997. Regia: Tom Shadyac.
11:15 Diavolul se îmbracă de la Prada. Comedie, SUA, 2006. Regia: David Frankel.
13:05 Noi suntem Marshall. Dramă, SUA, 2006. Regia: McG .
15:15 Titanic. Dramă, SUA, 1997. Regia: James Cameron.
18:25 Podul către Terabithia. Aventuri, SUA, 2007. Regia: Gábor Csupó.
20:00 Aurul nebunilor. Comedie, SUA, 2008. Regia: Andrew Tennant. Cu: Matthew McConaughey, Kate Hudson, Donald Sutherland, Alexis Dziena, Ewen Bremner
21:50 Adolescenţi normali. Dramă, SUA, 2007. Regia: Beth Schacter. Cu: Amber Tamblyn, Ashton Holmes, Kelli Garner, Stephen Colletti, Daryl Sabara
23:25 Sporturi extreme. Comedie, Canada, 2008. Regia: David Mitchell. Cu: Dave England, Renee Renee, Tom Green, Lindsay Maxwell, Amber Borycki
01:05 Sporturi extreme 2. Comedie, Canada, 2008. Regia: David Mitchell. Cu: Dave England, Renee Renee

TVR 2

08:00 Capri (s) (r) **09:00** Liber pe contrasens (r) **10:00** Oraşele lumii (doc). **10:30** Telejurnal **11:00** Poveşti din Paris (s) (r) **11:30** Miracole (s) **12:30** Telejurnal Ştiri Sport **12:45** Dovadă de iubire (s) **13:50** Călător prin lume (s) **14:30** Zestrea românilor (r) **15:00** Împreună în Europa **16:00** Carabinieri (s) **17:00** Miracole (s) (r) **18:00** FOTBAL: UEFA Champions League. Play-off, retur. Meciul 1 **19:40** FOTBAL: Liga Campionilor. Play-off, retur. Rezumat ziua 1 **21:15** Poate nu ştiai **21:30** Poveşti din Paris

AXN

07:55 Zoom **08:00** David Letterman Show **09:00** Stăpânul fiarelor III **10:00** Poliţia portuară IV Acţiune, SUA, 1999. C**10:55** Zoom **11:00** Schimbul trei III Dramă, SUA, 2001. **12:00** Spitalul All Saints VII **13:00** Reţeaua terorii I **14:00** Stargate SG-1 IV **15:00** Stargate SG-1 IV **16:00** The Amazing Race IX **16:55** Zoom **17:00** Stăpânul fiarelor III. **18 18:00** Spitalul All Saints VII **19:00** Stargate SG-1 IV **20:00** Stargate SG-1 IV **20:55** Zoom 176 **21:00** Reţeaua terorii I

CINEMAX

07:00 Curiosul George **08:25** Antrenorii Dramă, SUA, 1986. Regia: David Anspaugh. **10:20** Oleanna **11:50** Despărţiţi, dar împreună Comedie, SUA, 2006. Regia: Peyton Reed. Cu: Vince Vaughn, Jennifer Aniston, Joey Lauren Adams, Ann-Margret , Jason Bateman **13:45** Bun venit la Farewell - Gutmann! **15:30** Asasinarea lui Jesse James de către laşul Robert Ford **18:05** Curiosul George **19:30** Oleanna **21:00** Născut pe 4 Iulie **23:20** Viaţa mea în Idlewild

PRIMA TV

09:15 Dragoste în stil indian - telenovelă, India (r) **09:45** Super recorduri **10:30** Nimeni nu-i perfect **11:00** Walker, polităist texan - serial acţiune, SUA (r) **12:30** Roboţii gladiatori 2 **13:30** Camera de râs popcorn **14:00** Teleshopping **15:00** Focus **15:30** Walker, polităist texan**16:30** SMURD – Misiune Posibilă **17:00** Şantier în lucru **18:00** Focus **18 19:30** Cireaşa de pe tort **20:30** Poveşti de război (dramă, S.U.A. **2003**) Cu: Jeff Goldblum Regia: Bob Singer **22:30** Trăsniţi din NATO **23:00** Mondenii show

PRO CINEMA

09:15 Anturaj (sezonul III) (r) **10:30** Fetiţele Powerpuff (sezonul III) **11:00** Captain Planet (s) **11:30** Happy Hour (redifuzare) **13:45** Cine este şeful? (r) **14:45** Spectacol de Circ: Festivalul Internaţional de Circ de la Verona, ediţia a II-a, episodul 1 (r) **15:45** Cine este şeful? (s) **16:45** Înţelegere cordială **18:30** Dădaca (sezonul III) **20:00** Dispăruţi fără urmă (sezonul V) **21:00** Anturaj (sezonul III) **22:00** Război în viitor (thriller, Marea Britanie, 1990) Regia: Richard Stanley

ANTENA 2

09:00 Incredibil, dar adevărat (r) **10:00** Odraslele Hollywood-ului (r) **10:20** Teleshopping **11:00** Dincolo de aparenţe (r) **12:00** Celebri sau nu la Mihaela Tatu (r) **13:00** Agentul VIP (r) **15:00** Trăieşte Sănătos (emisiune prezentata de Simona Balanescu) **19:00** Odraslele Hollywood-ului (serial) **19:30** Stele sub lupă (cu Ilinca Vandici) **21:30** Agentul VIP (cu Cristian Brancu) **23:00** Dincolo de aparenţe (cu Florentina Fantanaru) **00:00** Incredibil, dar adevărat!

ACASĂ

10:00 Celebritate (s) **11:30** Tequila cu suflet de femeie (s) **12:45** Betty cea urîtă (s) **14:15** Văduva Blanco (s) **15:30** Valeria (s) **16:25** Vremea de ACASĂ **16:30** Valeria (s) **17:30** Poveştiri adevărate - emisiune cu poveşti reale despre viaţă, prezentată de Ioana Maria Moldovan **18:30** Focul iubirii (s) **19:30** Dona Barbara (s) **20:30** Fără sâni nu există Paradis (s) **22:00** Poveştiri de noapte - emisiune prezentată de Cabral şi Mircea Solcanu (divertisment) **23:00** Clona (s) **00:00** Poveştiri adevărate (r)

B1

07:30 Documentar: Talking Germany **08:00** Documentar: Azi, mâine **08:30** Documentar: Euromaxx **09:00** Documentar: În formă maximă **09:30** Teleshopping **10:00** Naşul (r) **10:15** Primăvara bobocilor (r) **12:00** ŞTIRI cu Ioana Reit **12:30** Teleshopping **13:30** Documentar: Meşterul Nicu **14:00** EVENIMENTELE ZILEI moderator Alina Stancu **18:00** 6! VINE PRESA cu Livia Dilă şi Mbela Nzuzi **20:00** NAŞUL realizator Radu Moraru - Best of **00:00** INTERZIS

HALLMARK

10:00 AMY 5 **11:00** VIAŢA ÎN AFRICA **3.12:00** ALEGEREA LUI FIELDER. **15:00** THE GOOD WITCH **17:00** AMY 5 **18:00** CRIMELE DIN MIDSOMER X. **20:00** LEGE ŞI ORDINE: INTENŢII CRIMINALE VII **21:00** REGINA FECIOARĂ. De la prinţesa adolescentă la regina desăvîrşită, Anne-Marie Duff joacă rolul Elizabeth I în această adaptare fantastică despre domnia care a transformat Anglia într-o mare putere a lumii. **23:00** SERIE ÎN PREMIERĂ **2 00:00** BANCA

TVR CULTURAL

09:40 Atlas (r) **10:05** Remix (r) **11:00** Maurii şi Europa (doc.) (r) **11:55** Cu rolele prin Bucureşti (r) **12:00** Jurnalul cultural (r) **12:50** Istoria literaturii române (r) **13:00** Retro clip (r) **14:05** Lecţia de privit (r) **14:30** Figuri europene (doc.) **15:00** Parol (r) **15:05** Concertele TVR Cultural (r) **16:20** Momentart (r) **16:30** Identităţi (r) **17:00** Nocturne (r) **18:50** Capodopere din Galeria de Artă Modernă Românească (r) **19:00** Jurnalul cultural **19:55** FESTIVALUL George Enescu **2009**

M1

6:50 Răsărit de soare **10:00** Pentru copii **11:00** Film serial: Vecinii **12:05** Piaţa centrală **13:00** Ştiri, sport **13:20** Serial: Familia SRL **14:15** Hrvatska kronika **14:45** Ecranul nostru. Emisiune în lb. română **18:30** Ştiri **18:45** Serial: Miracole **19:45** Serial: Momentele vieţii **20:30** Ştiri, sport **21:10** Răcoritor. Emisiune de divertisment **22:10** Serial: Crime imperfecte (Italia)

Nu ne asumăm răspunderea pentru modificările survenite în programe.

DISCOVERY

10:00 Pregătirea unui raliu mondial **11:00** Echipa de revizie **12:00** În viteza a cincea **13:00** Cum se fabrică? **14:00** Vânătorii de mituri **15:00** Proiecte de vis **16:00** L.A. Ink – Arta tatuajelor **17:00** Echipa de revizie **18:00** În viteza a cincea **19:00** Cum se fabrică diverse lucruri? Această serie ne arată cum se fabrică cele mai obişnuite şi mai prozaice lucruri. **20:00** Tehnici esenţiale de supravieţuire **21:00** Meserii murdare **22:00** Aurul negru **23:00** Escrocherii adevărate **00:00** Megaconstructori

PE SCURT

• **Zilele Nădlacului.** Începând de vineri, 28 august, până duminică, localitatea Nădlac va găzdui o serie de manifestări sportive şi cultural-artistice, cu ocazia „Zilelor oraşului". Va fi muzică clasică, populară şi uşoară, concurs de frumuseţe, festival de artă culinară, dar şi de majorete, competiţii de handbal, tenis de masă, şah, ciclism, skandenberg, baschet, fotbal, judo, atletism, dar şi cros, tragerea frânghiei sau împins de maşini.

ACCENTE

Se caută un Arbitru

TRISTAN MIHUŢA
tristan.mihuta@informmedia.ro

Rolul de „preşedinte-jucător", promovat Traian Băsescu, este deosebit de nociv pentru sănătatea democraţiei. Mai cu seamă atunci când jucătorul are pretenţia să joace singur, să transforme partenerii publici în spectatori neputincioşi. Iniţial, mulţi au aplaudat decizia proaspăt alesului preşedinte, aceea de-a nu se duce la Cotroceni să moţăie. Se invocau prestaţiile molatice, pe alocuri decorative, ale ex-preşedinţilor Iliescu şi Constantinescu, în umbra cărora au înflorit corupţia. Astăzi însă, constatăm că Jucătorul n-a dat calitate jocului, nu l-a adus în limitele legalităţii constituţionale.

Avem mai puţină corupţie? Dimpotrivă, fenomentul a evoluat, s-a perfecţionat. Se manifestă la vedere, cinic, balansând pe puntea îngustă dintre ilegal şi imoral. Mafioţii, din guvern, din administraţiile locale interpretează legile doar în folos propriu. Pretind că escrocheriile pe care le fac sunt, hai, cel mult uşor tuşate de imoralitate, dar în nici un caz ilegale. Aşa că, lupta lui Băsescu împotriva corupţiei rămîne o poveste de adormit copiii, câtă vreme clanurile mafiote îi mănâncă din palmă, se zbenguie nestingherite în jurul său, ba chiar şi printre cei din familia sa. Din moment ce n-a zăcut, moleşit, ci a jucat, se pune întrebarea: ce fel de jucător este? Un ratangiu zgomotos.

Ce a făcut Băsescu pentru însănătoşirea democraţiei? Avem un parlament în degradare, sfidat nu doar de obrăznicuţa Elena Udrea, ci de însuşi şeful statului, care, folosindu-se de obedienţa lui Boc et co., promovează legi după bunul plac al preşedintelui Băsescu, prin asumarea răspunderii de către Cabinet. Nu tu dezbatere publică, nu tu posibilitate de control a societăţii civile asupra calităţii legilor respective. Guvernul a ajuns o jucărie în mâna Jucătorului. O maşinărie de campanie electorală care face bani pentru partid, prin ministere, primării şi consiliile judeţene. DNA? O altă sculă la dispoziţia preşedintelui pentru a-şi controla ori lichida adversarii. Serviciile secrete? Aşijderea. Deci, despre ce Jucător vorbim? O democraţie, pentru a fi sănătoasă, nu de preşedinte-jucător are nevoie, ci de un Arbitru echilibrat în toate structurile personalităţii sale, ale caracterului său.

Istrare, out de la Finanţe?

Arad (A.P.) - Directorul adjunct din cadrul Direcţiei Generale a Finanţelor Publice Arad, Dan Istrate se pare că şi-ar fi dat demisia. Istrate a fost susţinut de către PSD Arad pentru a ocupa postul de director coordonator adjunct al serviciului de administrare a veniturilor statului, iar în acest moment se află în concediu medical, după cum ne-a explicat Sorin Cirţi, directorul DGFP Arad. Mai mult, ieri Criţi nu primise demisia lui Istrate, însă este posibil ca acesta din urmă să fi depus actele direct la Bucureşti. Nici PSD Arad nu a dorit să comenteze în vreun fel decizia lui Dan Istrate de a părăsi fotoliul de la Finanţe (foto), însă vicepreşedintele Răzvan Sabău a spus că: „Mâine (n.r. - astăzi) partidul va avea o poziţie oficială în acest caz".

Protestul, soluţia sindicatelor

■ Sindicaliştii arădeni sunt revoltaţi de faptul că salariul minim ar putea fi îngheţat în 2010.

ANDREEA PINTEA
andreea.pintea@informmedia.ro

Cartel Alfa se pregăteşte să iasă din nou în stradă (Foto: J.A.)

Arad - Posibilitatea ca de anul viitor salariul minim să fie îngheţat a iscat nemulţumirea şi indignarea liderilor sindicali. Mai mult, nici legea unică a salarizării, proiect ce ar trebui finalizat până la începutul lunii septembrie, nu a primit girul sindicatelor.

Gândiri înguste

„Este inadmisibil ca în aceste momente să se vorbească despre îngheţarea salariilor. Acum când situaţia economică a ţării este cum este, gândirea celor din domeniu trebui să fie una elastică. Este o foarte mare gafă să spui că blochezi sau îngheţi ceva", explică Ionel Rusu, liderul sindicatului din domeniul construcţiei de vagoane Arad. Cât despre soluţiile pentru a ieşi din impas, Rusu a precizat că: „din punctul meu de vedere, atât ca lider sindical, cât şi ca om ce am pretenţia că înţeleg mişcările economiei, cred că soluţia optimă ar fi ca trimestrial guvernanţii să poarte negocieri cu diferite ramuri salariale. Doar dacă se va discuta intens cu sindicatele şi implicit cu anagajaţii se va reuşi să ieşim din criză şi vom putea aplica măsuri drastice pentru redresarea economiei".

Nici preşedintele Cartel Alfa Arad, Ilie Don, nu agrează ideea unei îngheţări salariale. „Sub nicio formă nu vom fi de acord, nu doar noi, ci toţi angajaţii din România, cu o măsură care să stopeze creşterea salariului minim de anul viitor", ne-a declarat telefonic Don.

Impas la negocieri

În ceea ce priveşte legea unică a salarizării, preşedintele arădean al Cartel Alfa consideră că „în acest moment consultările între sindicate şi Guvern au ajuns într-un impas. Pot să vă spun cu siguranţă că marea majoritate a membrilor de sindicat pe care îi reprezint sunt pentru o majorare susţinută a salariului minim, dar şi pentru o aplicare cât mai corectă a unei legi ce doreşte să reglementeze modalităţile de salarizare". Întrebat care ar fi punctul de vedere al sindicaliştilor arădeni şi cum văd aceştia o lege a salarizării, Ilie Don a punctat: „Vrem o lege bazată pe importanţa muncii fiecărui salariat şi care să ţină cont de pregătirea profesională. Nu putem să tragem linie şi să-i punem pe toţi într-o oală. Trebuie să facem o clasificare şi în funcţie de responsabilitatea la locul de muncă".

PREGĂTESC MITING

Aproximativ 7.600 de arădeni fac parte din sindicatul Cartel Alfa. Dintre aceştia, o bună parte - potrivit liderului Ilie Don, vor participa la sfârşitul lui spetembrie, începutul lui octombrie la un miting. Locul de desfăşurare ales este Bucureştiul, iar acţiunea se pare că va fi una de o amploare foarte mare.

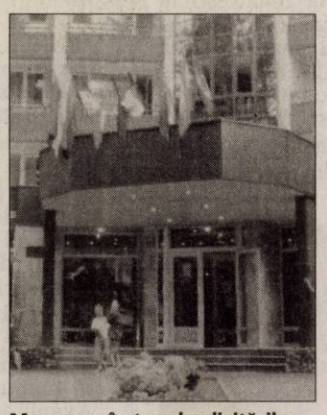

Moneasa, în topul solicitărilor (Foto: FAN)

Inventar la biletele de tratament

Arad (D.D.) - În aceste zile, la Casa Judeţeană de Pensii (CJP) din Arad se efectuează un inventar al biletelor de tratament.

„Până acum a fost destul de greu pentru că, pe perioada verii, am avut puţine bilete şi multe solicitări. Acum dorim să vedem câte cereri au rămas neonorate şi câte bilete mai avem până la sfârşitul anului. Dacă vom constata că sunt mai multe cereri decât bilete, atunci va trebui să solicităm o suplimentare de bilete. Dacă numărul cererilor este mai mic decât cel al biletelor, atunci vom hotărî să preluăm noi cereri începând din septembrie" - precizează Mihaela Vasil, director al CJP Arad. O decizie în acest sens va fi luată doar după finalizarea inventarului, în cursul săptămânii viitoare.

În acest an, judeţului Arad i-au fost repartizate 4.831 de bilete de tratament balnear. Numărul acestora a fost, însă, suplimentat cu aproximativ 20-30 bilete/serie, pentru situaţii de urgenţă. Pentru cele 18 zile (cazare+ trei mese+tratament) incluse în bilet, pensionarii au de achitat 50% din pensie. În topul celor mai solicitate staţiuni se află Moneasa, Herculane, Sovata, Vatra Dornei, Covasna şi Olăneşti, dar mai ales Techirghiol, Eforie Nord, Saturn şi Mangalia (pe perioada verii).

JURNAL ÎNTREABĂ: *„Credeţi că Aradul ar putea deveni pe viitor un oraş turistic?"*

„Da, am avea ce să arătăm turiştilor, mai ales dacă s-ar amenaja un pic. Totul depinde de conducerea Aradului", consideră **Flavius Stepan.** Şi alţii sunt de aceaşi părere. „Aradul este un oraş foarte frumos, ar putea deveni un oraş turistic, pentru că avem Catedrala de la Podgoria care este foarte frumoasă, Ştrandul...", punctează **Sebastian Cheşa**. Unii spun că primarul a făcut foarte multe pentru oraş. „Datorită primarului, Aradul s-a schimbat foarte mult, totul depinde de noi cum ştim să-l valorificăm. Sunt multe oraşe din lume care n-au atâtea atracţii, dar, pe cele care le au, ştiu să le valorifice", menţionează **Roman Cârpaci**. Unele voci spun că ar trebui să fim ajutaţi şi de guvern. „Cred că ar putea deveni un oraş turistic, mai ales dacă s-ar include Cetatea şi Ştrandul. Primăria şi guvernul ar trebui să-şi dea interesul şi să atragă cât mai mulţi turişti", susţine **Elena Iovanov**. Majoritatea sunt de părere că Aradul ar putea deveni un oraş turistic. „Sigur că da, avem foarte multe puncte turistice: Trei Insule, Cetatea, Ştrandul care este cel mai mare din Europa de Vest", precizează **Florea Dumitru.** Şi alţii sunt de aceaşi părere. „Avem foarte multe locuri frumoase, primăria ar trebui să se ocupe de această problemă şi-ar fi un lucru extraordinar", spune **Maria Bolchiş.**

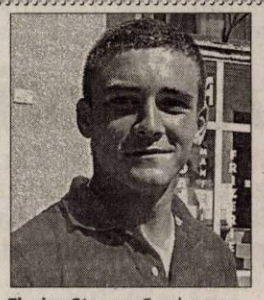

Flavius Stepan: Conducerea Aradului ar putea să-l promoveze ca şi un oraş turistic.

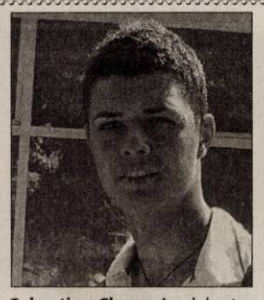

Sebastian Cheşa: Aradul este un oraş foarte frumos, ar putea deveni un oraş turistic.

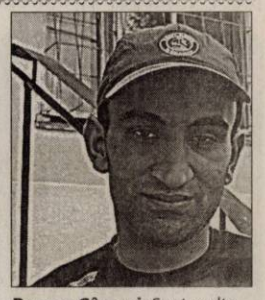

Roman Cârpaci: Sunt multe oraşe din lume care n-au atâtea atracţi ca şi Aradul.

Elena Iovanov: Primăria ar trebui să-şi dea interesul şi să atragă cât mai mulţi turişti.

Florea Dumitru: Avem foarte multe puncte turistice: trei insule, cetatea, ştrandul.

Maria Bolchiş: Dacă Aradul ar deveni un oraş turistic ar creşte economia.

PE SCURT

• **Şcoală.** Săptămâna viitoare, de marţi până duminică, şase tineri democrat-liberali arădeni vor fi la Costineşti, la şcoala de vară, unde vor fi instruiţi de o serie de lideri ai partidului, pe diferite domenii. Vor fi acolo, pe post de dascăli, doi parlamentari arădeni, dar şi primarul Aradului. Evident, şcoala are ca scop principal, nedeclarat, pregătirea strategiei pentru prezidenţiale.

Oastea Domnului

Arad (V.F.) - La Catedrala Veche s-a desfăşurat, zilele trcute, Adunarea anuală a membrilor Asociaţiei Creştin Ortodoxe „Oastea Domnului" din judeţul Arad. După Sfânta Liturghie arhierească, oficiată de Î.P.S. dr. Timotei Seviciu, arhiepiscopul Aradului, a avut loc plenul Adunării cu : rugăciuni, cântări şi poezii din repertoriul propriu, cuvântări şi predici de „zidire sufletească". Au rostit cuvinte de învăţătură: Î.P.S. Arhiepiscop Timotei Seviciu, pr. Mircea Winter, preot oaspete din Salonta, Claudiu Belea, preot misionar al Oastei Domnului din Cluj. La încheiere, 12 credincioşi au devenit membri ai Oastei Domnului şi au făcut legământ de intrare, cu primirea binecuvântării preotului misionar.

Rezoluţie

Bruxelles (S.T.) - Parlamentul European a adoptat o rezoluţie, prin care data de 23 august să fie declarată zi de comemorare a victimelor regimurilor totalitariste. „Data de 23 august nu este întâmplătoare, deoarece în această dată s-a semnat «Pactul Ribbentrop-Molotov», între reprezentanţii a două regimuri totalitariste: nazist şi, respectiv, comunist", afirmă Iosif Matula(foto), parlamentar român în Parlamentul European. De asemenea, anul acesta marchează două borne europene ale luptei împotriva comunismului: 60 de ani de la înfiinţarea NATO, adică începutul Războiului Rece, respectiv 20 de ani de la căderea Zidului Berlinului, simbol al căderii comunismului.

Moştenire grea

Şilindia (S.T.) - La un an de la preluarea funcţiei de primar al comunei Şilindia, Rovin Mariş se confruntă cu dezastruoasa moştenire lăsată de către predecesorul său. până acum a reuşit să plătească un miliard din datoria de 6,8 miliarde pe care le are primăria faţă de diverşi furnizori de materiale de construcţii. Deasemenea este în proces cu un constructor, însă, spune primarul, contractele încheiate sunt total ilegale, nefiind nici măcar prinse în contabilitatea primăriei.„Tot apar fel de fel de chitanţe şi contracte fără nicio bază legală„, spune Rovin Mariş, care la toate acestea adaugă şi problemele legate de Fondul Funciar. Încă sunt terenuri care nu au fost puse în posesie, iar în multe cazuri de punere în posesie apar doi sau chiar trei titulari pe un teren. Cu toate acestea, primarul este optimist : „Chiar dacă unii angajaţi din primărie, din vechea gardă, mai bagă bețe în roate, le vom rezolva pe toate. Ori pun umărul serios, alături de mine, ori cineva trebuie să plece. Îi asigur că nu eu."

Pe ultimul drum Un TIR încărcat cu... un vagon de tramvai a atras atenţia mai multor trecători aflaţi, ieri, pe B-dul Iuliu Maniu. Dată fiind starea vagonului, probabil acesta era ultimul său drum... (Foto: D.D.)

Concerte într-o paletă variată

■ **Joi, 27 august, pe scena Palatului Cultural va avea loc un concert cu piese inspirate din folclorul ecuadorian**

Arad (V.F.) - Înaintea începerii noii stagiuni, Filarmonica de Stat Arad pregăteşte pentru melomani un interesant calendar concertistic. „Nume mari ale scenei mondiale, lucrări în primă audiţie, proiecte artistice şi o paletă bogată şi variată a concertelor, vor transforma instituţia noastră într-o adevărată «Mecca» a iubitorilor de frumos din Arad", spunea, ieri, într-o conferinţă de presă, Rodica Tălmaciu, directorul filarmonicii arădene.

„Aflată la cea de-a treia ediţie, Gala de operă open air este cel mai aşteptat eveniment muzical.
RODICA TĂLMACIU

Şi doar o simplă enumerare a evenimentelor din luna septembrie poate demonstra acest lucru: „Sitarul indian şi orchestra simfonică" avându-l ca solist pe Shalil Shankar (în 1 septembrie); „Centenar Alexandru Mocioni" (5 septembrie, în sala mică de concerte); „Gala de operă" (6 septembrie, în Parcul Reconcilierii), „Miniaturi romantice" (10 septembrie, în sala mică de concerte); „Seară de operetă" (24 septembrie, în sala Palatului Cultural).

Rodica Tălmaciu, directorul Filarmonicii şi solistul Oswaldo Mora din Ecuador (Foto: FAN)

Nu întâmplător am lăsat spre final ultimul eveniment al acestei luni, „Pe «unde» sonore ecuadoriene", ce va avea loc joi, 27 august, în sala Palatului Cultural. Şi aceasta pentru că, la conferinţa de presă, alături de directorul Filarmonicii de Stat Arad, Rodica Tălmaciu, s-a aflat şi solistul Oswaldo Mora din Ecuador. Prilej cu care am aflat că s-a născut în oraşul Loja din Ecuador şi a început studiile muzicale în oraşul natal. Studiile universitare le-a desăvârşit la Conservatorul „Gheorghe Dima" din Cluj-Napoca, la fagot şi canto. Reîntoarcerea în ţara sa a reprezentat un punct de cotitură pentru întreaga şcoală muzicală ecuadoriană, el aducând din România standardele unei şcoli de înalt nivel. Ca tenor a fost solist pe cele mai renumite scene din Ecuador şi a cântat cu multe alte orchestre din America de Sud. Este o personalitate marcantă a vieţii culturale ecuadoriene fiind, în acelaşi timp, şi un apreciat profesor de canto.

Oswaldo Mora s-a îndrăgostit de România şi de oamenii ei purtând mereu în suflet dorinţa de a se reîntoarce pe aceste meleaguri. De acest lucru ne-a convins şi ieri când ne-a mărturisit: „Îmi place foarte mult limba română şi, pentru că n-am vrut s-o uit, vorbesc în română cu copii mei care înţeleg tot ce spun". Aşadar, mâine seară sunteţi invitaţi la un concert care va cuprinde piese inspirate din folclorul ecuadorian. Solist va fi Oswaldo Mora iar dirijor, Cristian George Neagu.

Coaliţia, pe contre

■ **PD-L-iştii îl ameninţă pe Marius Lazăr că „nu va mai avea viaţă lungă la minister".**

Arad (S.T.) - În cadrul unei conferinţe de presă, liderul senatorilor PD-L, Constantin Igaş, a declarat că preşedintele PSD Arad, Marius Lazăr (foto) „nu va mai avea viaţă lungă la minister", iar cât de curând va fi chemat în Parlament, să dea raportul asupra activităţii sale. „Parlamentarii au dreptul să îi cheme la raport pe miniştrii şi secretarii de stat. Dacă nu prezintă un raport de activitate, vom discuta ca de la instituţie la instituţie". În replică, Marius Lazăr ne-a declarat, telefonic, că „voi da raportul când voi crede eu de cuviinţă şi vă asigur că am ce raporta, nu ca ei, care nu fac mai nimic în Parlament". Liderul PD-L a lansat la adresa lui Lazăr şi alte atacuri, cum ar fi afirmaţia că acesta şi-a făcut buletin de Arad „nu din dragoste pentru Arad şi arădeni, ci pentru a putea deconta lunar patru călătorii de la Bucureşti la domiciliu". Lazăr a răspuns că „ar trebui, mai întâi, să facă şi ei ca şi mine, adică să renunţe la locuinţe de protocol şi la droaia de decontări pe care le fac pe spinarea contribuabililor, măcar până începem să ieşim din criză".

Se caută viceprimar

■ **Primarul de la Sintea Mare are misiune dificilă în alegerea viitorului viceprimar.**

Sintea Mare (S.T.) - Ales primar şi cu sprijinul declarat al PSD, PC şi PNL, Valentin Erdos are sarcina deloc uşoară de a desemna viitorul viceprimar. De principiu, spune liderul UDMR, s-a discutat că, având în vedere sprijinul acordat, ar fi normal ca viceprimarul să fie de la „blocul anti-PD-L", însă decizia o va avea primarul, în urma discuţiilor cu comunitatea locală. „Având în vedere faptul că UDMR nu este partid politic, este firesc ca decizia să fie a comunităţii", zice Kiraly, iar primarul Erdos este de acord cu el. Liderii PSD şi PD-L spun că nu s-au dus negocieri la centru pe această temă, lăsându-le pe seama liderilor locali. Dacă ar numi viceprimar de la PSD sau PC (liberalii nu au consilier), Erdos şi-ar asigura o majoritate fragilă (patru consilieri UDMR+doi PC+1 PSD, contra şase consilieri PD-L), iar dacă ar opta pentru unul dintre consilierii UDMR, este greu de crezut că ar obţine voturile necesare pentru alegerea acestuia.

„Vom vedea. Eu mă înţeleg foarte bine cu toţi consilierii şi sunt sigur că vom găsi cea mai bună soluţie, având în vedere în primul rând interesele comunei, ale locuitorilor săi, indiferent de naţionalitate, sau culoare politică", spune primarul.

Animozităţi în Alianţa PSD+PC

■ **Liderii PC Arad îi acuză pe cei de la PSD că le „fură" oameni de bază, promiţându-le posturi.**

Arad (S.T.) - Întors de la reuniunea liderilor judeţeni ai PC, desfăşurată la Mangalia, Mircea Purcaru, preşedintele PC Arad, a declarat că acolo s-a tras concluzia

„Conform protocolului Alianţei, este interzis să luăm membri unii de la ceilalţi
MIRCEA PURCARU

că „PSD ne tratează de sus, considerându-se atotştiutori. La Arad, conform protocolului încheiat, din punctul de vedere al PC, am realizat tot ce ni s-a solicitat, însă colegii noştrii nu au respectat decât în proporţie de 50% promisiunile pe care le-au făcut. De două luni avem un car de promisiuni privind funcţiile la deconcentrate, însă acestea au rămas restante. Colaborarea în teritoriu nu a decurs cum ar trebui, nu a avut coerenţă şi, din această cauză, la Sintea Mare nu a ieşit nici cum voiam noi, nici cum voiau ei. Mai grav, sub imperiul promisiunilor încearcă să ne ia membri din teritoriu. Mai mulţi membri ai noştri au trecut la PSD, în virtutea promisiunilor că vor fi recompensaţi", a declarat Purcaru, iar secretarul executiv, Gheorghe Ailoaie, a confirmat că „Mai mulţi dintre oamenii noştri au recunoscut că poartă negocieri cu conducerea judeţeană a PSD, să treacă la ei, în schimbul unor posturi. Tare mă tem că până la urmă nu se vor alege cu nimic".

Mircea Purcaru, alături de una din „victimele" promisiunilor (Foto: S.T.)

PE SCURT

• Dezvăluire. Preşedintele Comisiei Europene, Jose Manuel Barroso, va dezvălui săptămâna viitoare priorităţile programului său pentru următorii cinci ani tuturor grupurilor politice ale Parlamentului European, după care va avea o întâlnire cu acestea la 8 şi 9 septembrie, informează AFP.

Ambasadă atacată

Belgrad - Două cocteiluri Molotov au fost aruncate luni noapte asupra clădirii ambasadei Greciei din Belgrad, atacul provocând pagube minore, a anunţat televiziunea publică sârbă. Un geam a fost spart şi flăcările au avariat faţada, dar nu au provocat pagube în interiorul clădirii din centrul Belgradului.
Sursa: NewsIN

Solicitare

Bucureşti - Comisia juridică a Senatului a solicitat, ieri, ministrului Tineretului şi Sportului, Sorina Plăcintă, documente care să dovedească faptul că, în calitate de senator, nu s-a aflat în stare de incompatibilitate, a declarat pentru NewsIn preşedintele forului, Toni Greblă.

Detaşaţi

Bucureşti - Un detaşament format din 86 de militari de la Batalionul 498 Paraşutişti „Smaranda Brăescu" vor pleca, miercuri, în Kosovo unde vor îndeplini misiuni de escortă, control trafic şi patrulare, informează un comunicat al Ministerului Apărării Naţionale(MApN), remis, marţi, agenţiei NewsIn. Cei 86 de militari vor face parte din Detaşamentul Naţional de Forţe – RoFND XIX – din compunerea Grupului de Luptă Multinaţional de Vest al misiunii conduse de NATO în Kosovo, KFOR. Misiunea militarii români va dura şase luni şi se va desfăşura în cooperare cu militarii italieni, sloveni şi unguri. În prezent, România are în Kosovo un număr de 150 de militari, în cadrul misiunii NATO-KFOR.

Conflicte de interese

Bucureşti - Preşedintele PSD, Mircea Geoană (foto), a declarat marţi că preşedintele Băsescu este în acest moment în conflict de interese în cadrul CSAT din cauza afacerilor fratelui său, el adăugând că în acest caz trebuie să se pronunţe mai întâi instituţiile de forţă ale statului şi abia apoi Parlamentul. Întrebat dacă e nevoie ca în CSAT să se discute situaţia creată de dezvăluirile din presă despre posibilele afaceri ale lui Mircea Băsescu cu trafic de armament, Geoană a sugerat că CSAT nu ar putea să ancheteze corect evenimentele, spunând că şeful statului este în acest moment incompatibil în CSAT din cauza fratelui său.

Acces condiţionat de recunoaştere

Moscova - Comunitatea internaţională trebuie să recunoască independenţa Abhaziei şi Osetiei de Sud, dacă vrea să obţină un acces mai mare în aceste regiuni rebele ale Georgiei, a declarat marţi Ministerul rus de Externe, relatează AFP. „Este clar că, fără recunoaşterea noilor realităţi militaro-politice şi legale din regiune, nu va fi posibilă desfăşurarea sau extinderea unei forme de prezenţă internaţională în Osetia de Sud şi Abhazia", potrivit ministerului. El reaminteşte că reprezentanţii teritoriilor - a căror independenţă a fost recunoscută de Moscova în urmă cu un an - participă la discuţii sub egida occidentală a Genevei, vizând refacerea stabilităţii după războiul de anul trecut.

CSM în război cu Executivul

■ Magistraţii lansează acuze grave la adresa Guvernului, după o întâlnire pe legea salariilor.

Bucureşti - Consiliul Superior al Magistraturii acuză Guvernul de lipsă de transparenţă şi de dispreţ faţă de justiţie, după întâlnirea de marţi pe proiectul legii unice de salarizare, de la care membrii CSM au plecat, pentru că nu au primit înainte varianta ce urma să intre în discuţie.

„Consecvent aplicării principiilor constituţionale, Consiliul Superior al Magistraturii semnalează modul netransparent, în dispreţul sistemului judiciar românesc practicat de Executiv prin care se urmăreşte pierderea independenţei şi discreditarea magistraţilor", se arată într-un comunicat remis NewsIn.

Mai mulţi membri ai CSM, printre care şi preşedintele Consiliului, alături de sindicate şi patronate au participat în Guvern la dezbaterile asupra proiectului legii privind salarizarea unitară a bugetarilor.

Conform comunicatului CSM, Virgil Andreieş i-a solicitat primului ministru, în cadrul întâlnirii, să îi fie comunicată ultima variantă a proiectului legii unice de salarizare, pentru a-şi putea exprima opinia.

„Solicitarea este justificată, deoarece din discuţii a rezultat faptul că dezbaterile s-au purtat pe marginea unui proiect elaborat în data de 11 august 2009", potrivit comunicatului Consiliului. Pentru că ultima variantă nu a fost prezentată CSM, membrii Consiliului au părăsit marţi sala unde au avut loc discuţiile, conform aceleiaşi surse.

În acelaşi comunicat, CSM menţionează că din data de 7 iulie, dată la care Consiliul Superior al Magistraturii a elaborat observaţii şi propuneri la anteproiectul Legii cadru privind salarizarea unitară a personalului plătit din fonduri publice, Consiliului nu i-a mai fost transmisă o altă variantă a proiectului şi nici nu a mai fost invitat să participe la negocieri.

Magistraţii sunt hotărâţi să-şi apere drepturile (Foto: FAN)

Strategia Obama, contestată

■ Deciziile pe care le ia Barack Obama în cazul Afganistan nu sunt pe placul americanilor.

Washington - Strategia pentru Afganistan a lui Barack Obama este tot mai contestată în Statele Unite şi chiar în rândul democraţilor, în timp ce majoritatea americanilor sunt acum împotriva războiului. Obama ar putea fi nevoit să se pronunţe rapid asupra trimiterii de întăriri în Afganistan, după ce a trimis deja 21.000 de militari suplimentari de la sosirea la putere. Preşedintele spune că Afganistanul şi Pakistanul sunt în centrul luptei împotriva al-Qaida, mai mult decât Irakul, câmpul de luptă pe care Bush îl considera prioritar. Noul comandant pentru Afganistan, Stanley McChrystal, va cere trupe suplimentare în următoarele săptămâni, dar cererea riscă să fie prost primită de americani, care, potrivit sondajelor, sunt acum împotriva prezenţei în Afganistan. Numai un sfert sunt favorabili trimiterii de noi întăriri. În plus, nivelul de popularitate al lui Obama a scăzut.

Potrivit senatorului republican John McCain, generalul McChrystal este supus la presiuni intense în cadrul administraţiei pentru a-şi reduce cererile privitoare la întăriri.

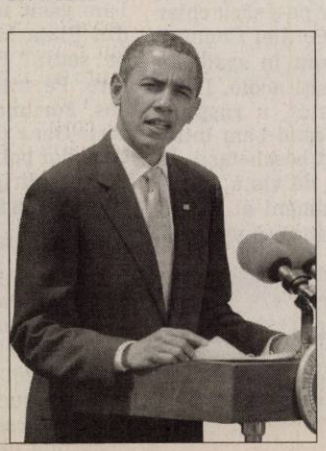

Bareck Obama (Foto: FAN)

Violenţe în Kosovo

Kosovo - Şapte persoane - cinci albanezi şi doi sârbi - au fost uşor rănite într-o altercaţie interetnică marţi în nordul Kosovo, a anunţat poliţia, relatează AFP. Incidentul s-a produs ieri în Brdjani (toponim sârb), Kroi i Vitakut (toponim albanez), sat din apropiere de Kosovska Mitroviţa, unde sârbii sunt majoritari. Circa 100 de sârbi veniseră să protesteze faţă de reconstruirea de către albanezi a unor case din acest sat. Poliţia i-a ţinut despărţiţi pe protestatari şi muncitorii albanezi, dar taberele au început să arunce cu pietre una în cealaltă. Unităţi speciale ale EULEX - misiunea UE în Kosovo - au intervenit făcând uz de gaze lacrimogene.

Reconstruirea locuinţelor din acest sat a provocat deja două săptămâni de tensiuni în mai şi face obiectul unor negocieri aprinse între sârbi şi albanezi. Până la urmă s-a decis că fiecare parte poate reconstrui câte cinci case.

Vizită la baza Mihail Kogălniceanu

Bucureşti - Preşedintele României, Traian Băsescu, a participat, ieri, la Ziua Distinşilor Vizitatori, organizată de Statul Major al Forţelor Terestre şi Forţele Terestre Americane staţionate în Europa, la Centrul Administrativ de la Aerodromul Mihail Kogălniceanu.

Cu acest prilej, şeful statului a declarat că exerciţiile desfăşurate anul acesta în Dobrogea şi nu numai sunt expresia maturităţii relaţiilor româno-americane şi a faptului că parteneriatul strategic se manifestă nu numai în vorbe, ci şi în acţiune comună, fie că este vorba de acţiune economică, fie că este vorba de acţiune diplomatică sau acţiune militară.

Şeful statului a mulţumit armatei SUA pentru preţuirea pe care o acordă armatei române şi militarilor români aflaţi în teatrele de operaţiuni.

„Îi asigur pe militarii americani, pe politicienii americani că România, aşa cum a făcut şi în Irak, îşi va duce misiunea până la deplina îndeplinire", a declarat Băsescu.

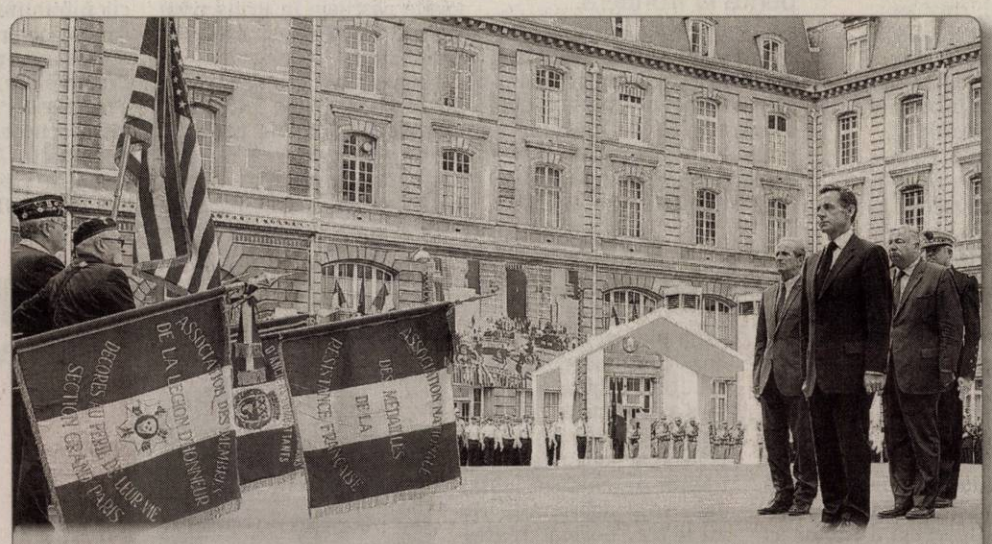

Comemorare. Preşedintele Franţei, Nicolas Sarkozy, a participat la ceremonia de comemorare a 65 de ani de la eliberarea Parisului de sub ocupaţie nazistă. Acţiunile ce au marcat aceste eveniment solemn s-au desfăşurat în piaţa din faţa Prefecturii capitalei statului francez. (Foto: EPA)

Aşteaptă arestarea

Belgrad - Procurorul sârb pentru crime de război, Vladimir Vukcevic, se aşteaptă ca Ratko Mladici, fostul lider militar al sârbilor din Bosnia, să fie arestat până la sfârşitul anului şi a asigurat că operaţiunile de căutare progresează. Într-un interviu pentru Vecernje Novosti, întrebat despre posibilitarea arestării lui Mladici anul acesta, ministrul a spus: „Ne aşteptăm la aşa ceva, acţionăm cu perseverenţă pentru atingerea obiectivului final, localizarea şi arestarea lui Ratko Mladici şi a lui Goran Hadzici".

JURNAL ARĂDEAN
MARE Publicitate: 08.00-17.00 Tel: 0257/280904(int.8488)
MICA Publicitate: 08.00-19.00 Tel: 0257/210775
Anunţurile de mica publicitate (pentru a doua zi) se primesc până la ora **16.00** la ambele sedii, cu excepţia anunţurilor de **deces**, care se primesc până la ora 19.00, la sediul din Bd. Revoluţiei 81.

PE SCURT

• **Furt de la locul de muncă.** A încercat să fure de la locul de muncă şi a fost prins. Este vorba despre un bărbat de 43 de ani, angajat ca şi distribuitor de materiale la o firmă din Pâncota. Omul a încercat să sustragă, din societatea comercială la care lucra, opt kilograme de deşeu contacţi de cupru, spun poliţiştii. Acum, bărbatul este cercetat pentru tentativă de furt calificat.

Ţigări netimbrate

Arad (I.C.) - Poliţiştii din cadrul Secţiei nr.1 de poliţie au depistat, în Piaţa Fortuna, o femeie de 43 ani care vindea ţigări netimbrate. Lucia S. a fost surprinsă în timp ce oferea spre vânzare mai multe pachete de ţigarete netimbrate, astfel încât poliţiştii au sancţionat-o contravenţional cu 1.000 de lei. Întreaga cantitate de ţigări găsite asupra femeii a fost ridicată în vederea confiscării.

I-a furat bicicleta

Arad (I.C.) - Poliţiştii Biroului Poliţiei Urbane cercetează un bărbat de 42 de ani, după ce acesta a fost prins furând o bicicletă. Ioan C. a fost prins în flagrant, luni seara, în jurul orei 20.45, în timp ce a sustras o bicicletă din curtea unui imobil de pe strada Dorobanţilor din Arad. Bicicleta, marca DHS, în valoare de 500 de lei, aparţinând unei fete de 18 ani din Arad, a fost recuperată şi restituită proprietarei. Bărbatul este cercetat de poliţişti pentru infracţiunea de furt.

Tamponare în lanţ

Arad (A.M.) - Patru maşini au fost implicate într-o tamponare în lanţ la coborârea de pe Podul Traian, pe sensul de mers spre Piaţa Romană. Incidentul a avut loc aseară, în jurul orei 18. Din primele cercetări ale poliţiştilor, vinovaţi se fac trei şoferi care nu au respectat distanţa regulamentară dintre autovehicole. Se pare că unul dintre conducătorii auto nu a observat faptul că maşina din faţa lui încetineşte, şi l-a lovit în spate. Cel lovit a continuat carambolul cu autoturismul aflat în faţa lui, la fel întâmplându-se şi cu şoferul respectiv. Dintre toate maşinile implicate, cel mai şifonat a ieşit un Opel, care a suferit avarii atât în partea din faţă, cât şi în spate.

aradon.ro
Aici mai multe foto

Pompierii din Ineu au stins focul (Foto: I.C.)

Incendiu provocat de un copil

Ineu (I.C.) - Un copil de 7 ani, care se juca cu chibriturile în casa mătuşii sale, a aprins perdeaua de la geam, focul extinzându-se în scurt timp. Astfel, tavanul din lemn al casei a fost cuprins de flăcări. Incendiul a fost stins de pompierii din localitate şi, din fericire, nimeni nu a fost rănit. Valoarea prejudiciul este de aproximativ 4.000 de lei. Locuinţa mătuşii nu era asigurată.

Două clase sub Timişoara

■ Două instituţii greu de comparat: Poliţia Comunitară din Timişoara şi cea din Arad.

IOANA COSTAŞ
ioana.costas@informmedia.ro

Arad - Avem Poliţie Comunitară mai mult pe hârtie. Practic, câte doi agenţi "fluidizează" traficul din faţa Primăriei, prin rotaţie, în fiecare zi. Asta dacă nu sunt puşi să păzească fântânile arteziene. Surse din interiorul Poliţiei Comunitare ne-au declarat că după ce "Jurnal Arădean" a publicat o serie de articole despre comportamentul unor şefi de serviciu, dar şi a neregulilor în ceea ce priveşte dotările instituţiei, poliţiştii comunitari bănuiţi că au dat informaţii presei au fost puşi să "vegheze" cursul apei din fântânile arteziene.

Despre "buna" conducere de la Poliţia Comunitară vom scrie şi astăzi, încercând să facem o comparaţie între instituţia arădeană şi cea timişoreană. Începem cu site-ul poliţiştilor comunitari timişoreni. De aici aflăm, de pildă, că cei din oraşul vecin au ajuns la cea de-a 133-a acţiune împotriva cerşetorilor. Curioşi, am încercat un mic experiment.

Boschetari pe străzi

Am mers în zonele des frecventate de cerşetori şi oameni ai străzii, să vedem cum acţionează poliţiştii arădeni. În spatele Pieţei Fortuna, patru oameni ai străzii, în stare de ebrietate, sprijineau peretele pieţei. Nici urmă de vreun comunitar. Spre surprinderea noastră, pe peronul gării CFR nu am găsit niciun cerşetor. Însă, în ajutor ne-a sărit chiar un agent al Poliţiei Comunitare: "Aaa, sunt în spate, în barăci. Îi găsiţi acolo. De-ar dispărea odată", a răspuns comunitarul când l-am întrebat unde sunt boschetarii. În faţa pizzeriei de vis a vis de gară, cinci oameni ai străzii aşteptau pe bancă să primească resturi de mâncare sau bani de la clienţii restaurantului. Pe alţi doi cerşetori i-am găsit în faţa Catedralei din Piaţa Mare, la doi paşi de sediul Poliţiei Comunitare. Pe traseul indicat mai sus, Fortuna-Piaţa Mare-Pizzerie-Gara CFR, am întâlnit doar doi poliţişti comunitari: cei care dirijau circulaţia din faţa Primăriei.

Fără bilanţ

De la înfiinţarea Poliţiei Comunitare Arad, nu am primit niciun bilanţ, raport sau buletin de presă, deşi la un moment dat i-am solicitat (fără succes) directorului Cosmin Dragu să ne pună la dispoziţie un bilanţ pentru a scrie despre activitatea comunitarilor. În acelaşi timp, de pe site-ul Poliţiei Comunitare Timişoara am aflat că aceştia au sancţionat şoferii de TIR pentru că au circulat în zone restricţionate, că au aplicat sancţiuni pentru nerespectarea regimului juridic al deşeurilor, că i-au amendat şi pe cei care îşi expun maşinile spre vânzare pe spaţiul public şi exemplele pot continua.

Nu doar la fapte şi prezentarea lor stăm prost, ci şi la dotări. Comunitarii timişoreni patrulează pe scutere, ai noştri pe jos. Iar, la capitolul maşini de intervenţie, poliţiştii comunitari arădeni se pot "mândri" cu patru Lada Niva.

ÎN CURS DE COMPLETARE

În ceea ce priveşte site-ul comunitarilor arădeni, aproape totul este "în curs de completare", iar de galerie foto nici nu poate fi vorba. În timp ce comunitarii timişoreni au postate pe site poze cu echipamentul din dotare, cu maşinile, cu scuterele etc., la arădeni, singurele poze postate sunt cu... municipiul Arad.

Acţiunile împotriva cerşetorilor, ţinute la secret? (Foto:M.Ardelean)

Inspectorii RAR şi rutieriştii fac front comun împotriva rablelor (Foto: M. Ardelean)

RAR dă ultimatum la rable

Şiria (I.C.) - Zilele rablelor care circulă pe şoselele arădene şi îi pun în pericol pe ceilalţi participanţi la trafic sunt numărate. Registrul Auto Român Arad împreună cu poliţiştii rutieri au luat la puricat autoturismele care tranzitau localitatea Şiria. De la sisteme de iluminare şi frânare stricate la defecţiuni ale direcţiei, inspectorii RAR şi poliţiştii au găsit de toate la autoturismele oprite. "S-a urmărit starea tehnică a autovehiculelor. Am constatat nereguli la sistemul de direcţie, la sistemul de frânare şi la cel de iluminare. Toate aceste nereguli au fost sancţionate de către Poliţia Rutieră. De asemenea, au fost reţinute şi certificate de înmatriculare. Cei care îşi remediază defecţiunile vor venit la Registrul Auto cu dovada, CIV-ul, talonul, defecţiunea remediată, vor primi o ştampilă pe acea dovadă după care vor putea primi înapoi certificatul de înmatriculare", a declarat Călin Câlb, inginer în cadrul RAR Arad. Reprezentanţii RAR Arad spun că astfel de acţiuni au loc zilnic împreună cu cei de la Rutieră.

www.aradon.ro
Aici mai multe foto şi video

Cu naposimul la vama Vărşand

■ Substanţe anabolizante, în valoarea de aproape 12.000 de lei, descoperite la frontieră.

Vărşand (I.C.) - Poliţiştii de frontieră de la Vărşand au descoperit, într-un TIR bulgăresc, 59.500 de comprimate Naposim puse într-o cutie. Autovehiculul avea ca destinaţie firme din Austria şi Olanda, iar, conform documentelor de însoţire a mărfii, în TIR se aflau colete. Poliţiştii de frontieră au găsite pastilele în urma unui control efectuat asupra autovehiculului.

Naposimul, în valoare de aproape 12.000 de lei, a fost confiscat. Şoferul autotrenului a declarat că nu ştia nimic despre pastilele găsite în TIR-ul pe care-l conducea. "Conducătorului TIR-ului i-au fost întocmite actele premergătoare începerii urmăririi penale sub aspectul săvârşirii infracţiunii de introducere şi scoatere ilegal din ţară de substanţe anabolizante, urmând ca, la finalizarea cercetărilor, să fie prezentat procurorului de pe lângă Tribunalul Arad", a declarat Mihaela Leş, purtătorul de cuvânt al IJPF Arad.

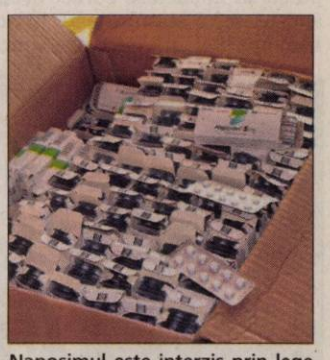

Naposimul este interzis prin lege în România (Foto: FAN)

Fără proiect pentru căldură

■ CET nu este interesată ca oamenii să plătească la comun căldura.

Arad (A.G.) - La ultima şedinţă a Uniunii Locale a Asociaţiilor Locative Arad (ULALA) la care au participat şi reprezentanţi ai CET s-a înaintat ideea ca şi persoanele care dispun de contorizare sau care sunt debranşaţi să plătească o parte din valoarea consumului total, implicit a pierderilor de căldură. S-au iscat multe discuţii pe marginea acestui subiect, atât între administratori şi reprezentanţii CET, cât şi între locatari şi administratori. Cornel Secianschi, directorul companiei de termoficare, spune că au fost nişte simple discuţii. „Nu s-a discutat în Adunarea Generală a Acţionarilor CET această chestiune. Totul a fost o simplă discuţie între reprezentanţii noştri şi administratorii de bloc. Nu există vreun proiect de hotărâre depus la Consiliul Local Municipal şi nici nu avem vreo intenţie să facem acest lucru", spune Secianschi.

Managerul a mai spus că discuţia în legătură cu plata pierderilor ar trebui dusă între locatarii blocului. „Să zicem că o persoană s-a debranşat. Ţevile de termoficare trec pe la ei prin apartament şi beneficiază de căldură, chiar dacă sunt debranşaţi. Nu mi se pare normal ca aceştia să nu plătească nimic. Oricum, aceste discuţii ar trebui să le aibă locatarii şi asociaţiile de proprietari, nu noi. Eu doar mi-am dat cu părerea. Pe noi nu ne interesează cine şi cum plăteşte, pe noi ne interesează doar încasarea banilor pentru căldura furnizată", a încheiat Cornel Secianschi.

Cornel Secianschi crede că discuţiile ar trebui duse între proprietari (Foto A.G.)

RECLAMĂ

JURNAL ARĂDEAN
SPORT

PE SCURT

● **Ziua judecăţii.** Zi grea pentru C. Horga, noul preşedinte al Comisiei de Disciplină a AJF Arad. Printre altele, se va judeca „episodul Iratoşu - Mailat", încheiat de două ori de arbitrul Florin Dumitru. Omul din umbra „partizanilor" transferaţi la Iratoşu, „Tie" Botizan (foto) speră ca ajefiştii să ţină cont (şi) de memoriul lor, în acest sens mizând pe onestitatea preşedintelui Selejan.

● **Agresat.** Probleme au fost şi la Chereluş, acolo unde unul dintre arbitri-asistenţi, Olariu a fost agresat, motiv pentru care „vulturii" ar putea fi jumuliţi de ajefişti.

ALBE ŞI NEGRE

Cum o fi bine?

DANIEL SCRIDON
daniel.scridon@informmedia.ro

Chiar dacă, la UTA, lucrurile încep să prindă cheag, să se mişte într-o direcţie pozitivă, unii suporteri continuă să înjure, să conteste, să împrăştie venin în jurul clubului. Culmea, cei vizaţi sunt cei care dau bani, care se implică în bunul mers al lucrurilor.

Deunăzi, un amic, utist convins de vreo trei decenii, m-a pus serios pe gânduri cu o întrebare retorică: Cum o fi mai bine: să dai bani şi să fi blamat, ori să priveşti insensibil, cu detaşare, „problema UTA" şi să rămâi băiat frumos ? Orice om de bun simţ, imparţial, reflectând la vorbele amicului, ar ajunge la aceeaşi concluzie. În vreme ce unii magnaţi ai zilelor noastre care îşi duc veacul în Arad, tratează UTA, cel mult, la o cafea, la nivel de bârfă, sunt respectaţi pentru poziţia lor, un „nebun" ca Sandu Ion, care a aruncat „la canal" sute de mii de Euro pentru ca „Doamna" să supravieţuiască, este terfelit. La fel stau lucrurile şi-n cazul lui Gheorghe Falcă, hulit, pe nedrept, deşi în vremea mandatului său de primar, s-au alocat cei mai mulţi bani pentru UTA, pentru sport în general.

UTA renunţă la câţiva jucători

■ Ionuţ Popa vrea să reducă numărul fotbaliştilor din lot, direcţionându-i spre CS Ineu şi Gloria.

LEO SFÂRA
leo.sfara@informmedia.ro

Arad - Având un lot de 30 de jucători, UTA a ales să se despartă de câţiva dintre ei. Nu de alta, dar - în viziunea antrenorilor - nu vor putea prinde primul unsprezece.

Mai sunt şase zile în care se pot face transferuri, aşa că lucrurile trebuie să se mişte destul de rapid.

Polgar, primul plecat

CS Ineu l-a readus pe tânărul Polgar, care a mai jucat la formaţia de pe malurile Crişului

Digbeu a confirmat aşteptările noastre, aşa că îl vom păstra în lot

IONUŢ POPA

Alb şi în trecut, când exista o colaborare sănătoasă cu UTA. Jucătorul a fost împrumutat până la finele campionatului la trupa pregătită de Adrian Abrudean.

Riviş, pus liber

UTA îi va comunica lui Răzvan Riviş că nu are nevoie de serviciile sale. Tânărul jucător, adus de la FC Timişoara, este liber să-şi caute singur echipă, UTA oferindu-i actele, el nefiind nici măcar legitimat.

Pe de altă parte, trebuie spus că Popovic, de la Salonta, nu va mai ajunge la UTA, din cauza pretenţiilor salariale.

Vor să-i împrumute

UTA încearcă să-i convingă pe Alex. Leucuţa şi Dumitru Copil să joace, până la finele campionatului, la CS Ineu, respectiv Gloria. În viziunea lui Ionuţ Popa, cei doi au nevoie de meciuri în picioare, cedarea lor fiind strâns legată de faptul că le va fi greu să prindă echipa la UTA.

Înţelegere cu Digbeu

Jucătorul ivorian Digbeu Leoh, de la CFR Cluj, a bătut palma cu cei de la UTA.

El va juca la Arad timp de un sezon, cei de la CFR Cluj urmând să achite jucătorului 70% din salariu, iar restul de 30% îl va suporta „Bătrâna Doamnă", adică 1500 de euro pe lună.

Copil este la un pas de a trece înapoi, la Gloria. (Foto: Leo Sfâra)

DOAR 700 DE ABONAMENTE

UTA nu reuşeşte să-i sensibilizeze pe fani, până la această oră fiind vândute doar 700 de abonamente. Dragostea pentru UTA pare că a pălit, iar suporterii tratează cu indiferenţă „Bătrâna Doamnă". Ar fi cazul ca noi, cei care dorim ca UTA să ne reprezinte cu succes peste tot, să-i fim alături şi după puterile noastre să o ajutăm.

Cupa Blue Sky

Arad (D.S.) - De astăzi şi până duminică, Aeroportul Arad va găzdui Cupa Blue Sky la paraşutism, eveniment organizat de neobositul Laurenţiu Petrişor. Aradul va alinia la start două echipe: D. Dascălu (campion naţional în 2007), C. Gherasim, Cr. Stanciu, Ad. Ioneş şi Andreea Trandafir (I); N. Danci, R. Benea, A. Baranya, Ad. Conişca şi Alexandra Manole (II).

O medalie

Arad (D.S.) - Între 2 şi 6 septembrie, Oradea va găzdui turneul final al C.N. de baschet feminin, Under 16, unde CSŞ Gloria Arad şi-a propus câştigarea unei medalii. Fetele antrenate de Ildiko Sereş sunt în grupă cu CSM Rm. Vâlcea, Bega Timişoara şi LPS Galaţi, primele două mergând în semifinale.

Ildiko Sereş (Foto: FAN)

Marius Copil (Foto: L.S.)

Cap de serie

Braşov (L.S.) - După ce a ratat titlul la turneul de tenis „Ion Ţiriac", disputat la Arad, Marius Copil participă - în această săptămână - la turneu futures de la Braşov. Sportivul arădean este cap de serie numărul 6, principalul favorit fiind Adrian Cruciat.

Copil, care a căzut pe locul 575, joacă astăzi, în primul tur, cu germanul Daniel Stoehr, ora 9,30, în direct pe TVR 3. Ieri, în primul tur al turneului de dublu, perechea Copil/Pospisil (cap de serie 1) a trecut de Bella/Simoni, cu scorul de 6-4, 6-2.

Sandu Ion le-a dat autocarul

Arad (D.S.) - După o întâlnire cu „cărţile pe faţă", cu primarul Aradului, Gheorghe Falcă, omul de afaceri arădean care controlează Gloria Arad, Sandu Ion a mai făcut un gest care merită apreciat cum se cuvine de fanii „Bătrânei Doamne". El a oferit UTA-ei, spre folosinţă, fără nici o pretenţie financiară sau de altă natură, superbul autocar utilizat de gruparea de Liga III.

„Îi mulţumim dlui Sandu Ion, un om care demonstrează că nu ţine ranchiună, deşi a fost atacat pe nedrept, pe subiectul UTA. Pe lângă jucători, autocar, Sandu Ion ne-a promis şi sprijin financiar în limita posibilităţilor" - ne-a declarat Giovanni Catanzariti, preşedintele clubului UTA. În câteva zile, autocarul va fi inscripţionat cu numele UTA, Ionuţ Popa et company plecând - vorba unui mucalit - , din start, cu 1-0, în toate deplasările, cu o astfel de „bijuterie" pe patru roţi.

Graţie lui Sandu Ion, UTA s-a ales cu un autocar de ... 5 stele (Foto: J.A.)

Casă nouă

Arad (D.S.) - Invitat luni seară la emisiunea „Dincolo de gazon", de pe Info TV, primarul Gheorghe Falcă a dezvăluit faptul că Gloria Arad se va muta în casă nouă. „Am ajuns la un consens cu oficialii Gloriei, oferindu-le spre folosinţă, în mod gratuit, arena din Sânicolaul Mic, a spus Falcă. Gloria ar putea juca în Sânicolaul Mic, în runda a IV-a.

În vizorul Cesenei

■ Trei juniori legitimaţi la FC Sânleani sunt aproape de un transfer în Serie B.

Sânleani (D.S.) - Seriozitatea parteneriatului dintre CSŞ Gloria Arad şi FC Sânleani, înlesnită de prof. Dinu Donca, legătura dintre fotbalul italian şi cel românesc, întreţinută de Gian Pio del Monaco, dar mai ales, implicarea financiară a lui Teodor Bulzan, patronul grupării de Liga IV, dă roade.

Mai întâi, Gavra şi Blănaru au ajuns la Academia de Fotbal a lui Gică Hagi, luând faţa altor sute de juniori, selecţia având un caracter naţional. A venit rândul lui Puşa, al cărui transfer la Triestina a surprins, dar, conform celor declarate de Pio Del Monaco, jucătorul plecat din Sânleani şi-a câştigat deja un loc de titular în echipa „primavera".

În aceste zile, alţi trei juniori „marca Sânleani" îşi vor încerca norocul în Italia, la o altă grupare de Serie B, Cesena. Este vorba despre Monac, Vlad şi Cornea (cel din urmă aflându-se şi în vederile lui Ionuţ Popa, pentru un transfer la UTA). Mâine, cei trei vor fi testaţi, pentru o ultimă impresie, într-un joc amical, după care italienii vor da un verdict.

În fine, un alt jucător, Filimon, va pleca, în viitorul apropiat, în Italia, pentru a susţine probe de joc la „primavera" AC Milan.

„Mă bucur că, într-un timp relativ scurt, am reuşit să facem cunoscut Sânleaniul în fotbalul românesc şi italian. Sunt convins că şi alţi jucători vor călca pe urmele lui Gavra, Blănaru şi Puşa" - ne-a declarat „boss"-ul grupării de Liga IV, Teodor Bulzan.

Teodor Bulzan (Foto: D.S.)

Fotbal - Cupa României

Arad (D.S.) - Astăzi, ora 18, se dispută o nouă rundă din cadrul Cupei României la fotbal, faza judeţeană, ediţia 2010/2011. Programul jocurilor: Şepreuş - U Sebiş, Atletico - Curtici, Şiria - Pâncota, Sintea Mare - Pecica, Secusigiu - Păuliş, Bârzava - Lipova, Târnova - Drauţ, Fl. Ţipari - Chişineu Criş, Grăniceri - Sântana, Munar - Dorobanţi, Satu Nou - Aqua Vest, Sânpaul - Iratoşu, Zăbrani - Vladimirescu, Zădăreni - Sânleani, Sânicolaul Mic - Mailat. Într-un joc disputat ieri, Pro Nădlac - Şeitin 5 - 4.

GCI Energy
FURNIZARE ENERGIE ELECTRICA
(B-237929)

Societatea GENERAL COM INVEST SRL,
cu sediul in Arad, str. Steagului, nr. 1,
membra a Grupului Agrirom, posesoare a Licentei
de Furnizare Energie cu nr. 692, eliberata de ANRE:

FURNIZEAZĂ ENERGIE ELECTRICĂ PENTRU AGENŢI ECONOMICI, LA PREŢURI DEOSEBIT DE COMPETITIVE ŞI ASIGURĂ CONSULTANŢĂ ENERGETICĂ GRATUIT PENTRU POSIBILII CLIENŢI.

Pentru informaţii, sunaţi la:
0740-107538; 0747-025858;
0747-025959; 0257-250862.
Pentru mai multe detalii,
vizitati: www.energy.gci.ro

RECLAMA

PE SCURT

● Italieni la derby. Preşedintele CCA, Vasile Avram, a declarat, marţi, că derby-ul etapei a 5-a, dintre Steaua şi Dinamo, va fi condus de o brigadă din Italia. „După ce ambele cluburi şi-au manifestat această dorinţă am luat legătura cu federaţiile din Italia, Spania şi Ucraina. Am cerut, în măsura în care este posibil, ca brigada să fie una care este pe lista FIFA. Deja ştiu din ce ţară va fi arbitrul care va arbitra la Steaua-Dinamo, brigada va fi din Italia", a spus Vasile Avram.
Sursa: NEWSIN

A scăpat ieftin

Bucureşti - Dinamo a pierdut la masa verde partida tur cu Slovan, din play-off-ul Ligii Europa, va trebui să achite o amendă de 50.000 de euro şi să joace trei meciuri cu porţile închise, după incidentele de la Bucureşti, a afirmat marţi preşedintele executiv al clubului, Cristian Borcea, anunţând decizia UEFA.
Sursa: NEWSIN

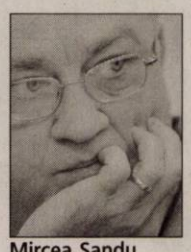
Mircea Sandu (Foto FAN)

Bilete epuizate

Bucureşti - F.R.F. a anunţat, marţi, că toate cele 550 de bilete alocate fanilor români pentru meciul cu Franţa s-au epuizat, nemaiexistând posibilitatea de a se comanda alte tichete pentru această partidă. Procesul vânzării biletelor pentru meciul cu Franţa a început pe data de 19 iunie şi s-a întins pe durata a două luni. Partida Franţa-România, din cadrul preliminariilor Campionatului Mondial de fotbal din anul 2010, se va disputa pe 5 septembrie, de la ora 22:00, pe „Stade de France" din Saint-Denis.
Sursa: NEWSIN

Critici

München - Oliver Kahn, Lothar Matthaus şi Stefan Effenberg sunt de părere că fosta lor echipă, Bayern München, şi-a pierdut „aura" pe care o avea în trecut şi consideră că reprezentanţii grupării bavareze au adoptat o politică de transferuri greşită, informează, marţi, cotidianul Bild.
Sursa: NEWSIN

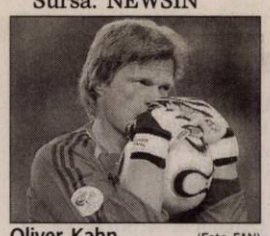
Oliver Kahn (Foto FAN)

Liverpool are probleme

Liverpool - Vicecampioana Angliei, FC Liverpool, a fost învinsă, pe teren propriu, de Aston Villa, scor 1-3, şi a rămas cu doar trei puncte după primele trei etape ale noului sezon din Premier League.

La pauză, oaspeţii au condus cu scorul de 2-0, după autogolul lui Lucas Lieva (33) şi reuşita lui Davies (45). În a doua parte, Fernando Torres a redus din handicap (71), rezultatul final fiind stabilit de Ashley Young (74-penalty).

FC Liverpool a rămas pe locul 10 în clasament, cu doar trei puncte obţinute în primele trei etape, în timp ce Aston Villa, care are şi un meci mai puţin disputat, a bifat prima victorie a sezonului.

Liderul la zi al campionatului englez este Tottenham Hotspur, secondată de Chelsea Londra, ambele echipe având punctaj maxim în acest debut de sezon.
Sursa: NEWSIN

Plângere Clubul Dinamo a depus plângere împotriva fanilor care au produs incidente la partida cu Slovan Liberec, motiv pentru care disputa a fost întreruptă în minutul 87, a declarat, marţi, pentru NewsIn, purtătorul de cuvânt al Poliţiei Capitalei, Christian Ciocan. (Foto FAN)

Sabău crede în calificare!

■ În ciuda faptului că porneşte, astăzi, cu şansa a doua, echipa timişoreană nu dezarmează.

Antrenorul grupării de pe Bega vrea să îşi surprindă adversarul (Foto FAN)

Timişoara - Antrenorul lui FC Timişoara, Ioan Ovidiu Sabău, a declarat marţi că echipa sa pleacă la Stuttgart cu gândul de a se califica în grupele Ligii Campionilor, chiar dacă şi-a diminuat şansele după meciul tur, şi va trata jocul cu multă responsabilitate, transmite corespondentul NewsIn.

„Nu poate ataca întreaga echipă"

Ioan Ovidiu Sabău

„Plecăm la Stuttgart conştienţi că lucrurile s-au complicat după meciul de acasă. Chiar dacă toţi specialiştii spun că avem şanse mici, noi credem în ele aşa cu sunt. Mergem cu dorinţa de a ne califica, dar pentru asta sper să se recupereze doi jucători importanţi, Nibombe şi Cisovsky. Nu mergem să fim naivi şi iresponsabili", a declarat Ioan Ovidiu Sabău, marţi, înaintea plecării spre Stuttgart. „Trebuie să atacăm şi să înscriem, asta e clar. Dar nu ne putem face de râs, încât toată lumea să atace, pentru că Stuttgart va juca la aşteptare", a adăugat antrenorul timişorenilor.

Tehnicianul a anunţat că Parks s-a antrenat normal şi, în opinia sa, are 70% şanse să joace, în timp ce un alt accidentat, Magera, nu va putea fi folosit.Sabău a mai spus că Dan Alexa, suspendat pentru acest meci, va face deplasarea pentru a fi alături de echipă. În schimb, Artiom Karamian, şi el suspendat, va rămâne la Timişoara, pentru a continua pregătirea pentru meciul de duminică, din campionat.Altfel, antrenorul lui FC Timişoara s-a declarat sceptic în privinţa noii achiziţii, Hristu Chiacu. „Nu ştiu cum mă va ajuta. Pot să spun că e un jucător tânăr, de perspectivă şi cu mult talent, dar atitudinea lui în anumite momente şi faptul că a jucat la prea multe echipe nu reprezintă lucruri pozitive. Trebuie să mă edific asupra lui, ce potenţial are", a spus Sabău.

SE SIMTE BINE

Incert pentru meciul de la Stuttgart, fundaşul Dare Nibombe s-a declarat convins că va putea juca miercuri. „Am o mică problemă cu genunchiul, dar ieri am făcut antrenament normal şi sunt pregătit pentru meci. Avem două goluri de întors, va fi foarte greu. E totuşi un meci de fotbal şi suntem pregătiţi de orice", a spus Nibombe.

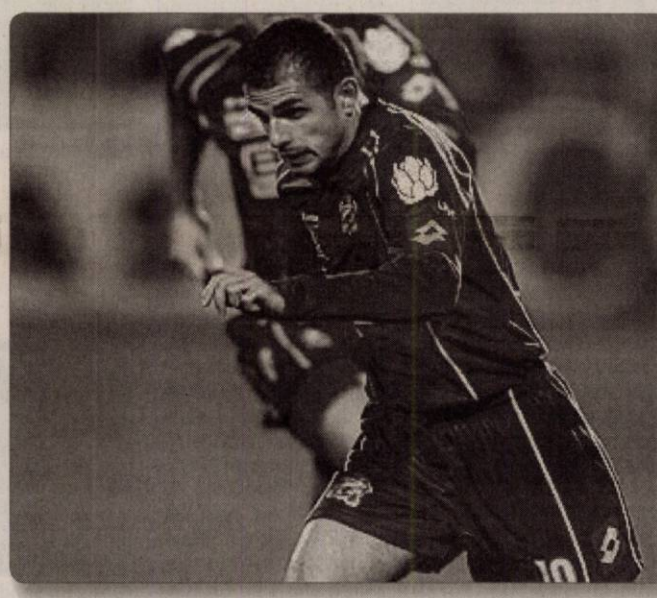

Până la capăt

Atacantul Arman Karamian a declarat că FC Timişoara trebuie să îşi joace şansa până la capăt în meciul retur cu VfB Stuttgart şi speră ca formaţia sa să reuşească surpriza în Germania, transmite corespondentul NewsIn. Partida VfB Stuttgart-FC Timişoara, din manşa secundă a play-off-ului Ligii Campionilor, se va disputa astăzi, de la ora 21:45. În tur, gruparea germană s-a impus, scor 2-0.
(Foto FAN)

Eliminate

New Haven - Dublul format din Monica Niculescu şi Raluca Olaru a fost eliminat marţi în primul tur al turneului de la New Haven (SUA), după ce a fost învins de perechea Sarah Borwell/Raquel Kops-Jones.

Borwell/Kops-Jones (Marea Britanie/SUA) le-au învins pe Niculescu şi Olaru cu 6-2, 3-6, 10-8 şi vor juca în sferturile de finală cu învingătoarele din meciul Jill Crybas/Lisa Raymond (SUA) - Klaudia Jans/Alicja Rosolska (Polonia).

Niculescu şi Olaru au primit 1 punct WTA şi 2.550 de dolari.
Sursa: NEWSIN

Salgado s-a despărţit de „albi"

Madrid - Vicecampioana din Primera Division, Real Madrid, s-a impus, cu scorul de 4-0, în faţa formaţiei norvegiene Rosenborg, la capătul unei partide care a coincis şi cu prezentarea oficială a echipei iberice pentru noul sezon.

Golurile întâlnirii au fost marcate de internaţionalii francezi Karim Benzema (11, 26), Lassana Diarra (24) şi de căpitanul Raul (54).

Antrenorul Manuel Pellegrini a început partida în următoarea formulă: Casillas - Arbeloa (Pepe 45), Garay, Albiol, Marcelo (Drenthe 70) - Lass Diarra (M. Diarra 75), Xabi Alonso (Granero 45) - Kaka (Van Nistelrooy 75), Cristiano Ronaldo (Guti 67), Raul (Robben 58) - Benzema (Higuain 58). Graţie acestui succes, Real şi-a adjudecat trofeul Santiago Bernabeu, care este organizat anual în memoria fostului preşedinte al grupării madrilene.

Cu ocazia partidei cu Rosenborg, fostul internaţional spaniol Michel Salgado, legitimat de curând la Blackburn Rovers după 10 sezoane petrecute în tricoul lui Real, şi-a luat adio de la fanii prezenţi pe Santiago Bernabeu.
Sursa: NEWSIN

Michel Salgado (Foto: AS)

Diagnosticat cu cancer

Bruxelles - Fostul internaţional belgian Walter Baseggio suferă de un cancer la tiroidă şi ar putea abandona fotbalul profesionist la vârsta de 31 de ani, informează, marţi, publicaţia Le Soir.

Mijlocaşul a primit diagnosticul medicilor în urmă cu mai bine de o lună, după ce a efectuat vizita medicală alături de coechipierii săi de la l'Excelsior Mouscron. Cu toate acestea, doctorii l-au asigurat pe fostul jucător al lui Anderlecht că tumoarea sa poate fi videcată complet, întrucât tiroida nu este un organ vital.

Basseggio (27 de selecţii şi un gol în echipa naţională) va trebui să stea departe de gazon cel puţin până la finele anului, timp în care va efectua un tratament corespunzător.
Sursa: NEWSIN

Walter Baseggio (Foto FAN)

Everton se întăreşte

Liverpool - Formaţia antrenată de David Moyes, Everton, l-a achiziţionat pe internaţionalul rus al lui Lokomotiv Moscova, Diniar Bilialetdinov, care a semnat cu gruparea britanică un contract valabil cinci ani.

Negocierile dintre cele două părţi s-au purtat în Germania, la Hamburg, întrucât fotbalistul nu a avut viză pentru Anglia.

„Suntem încântaţi că am obţinut semnătura lui Diniar. Ştiu cât de mult şi-a dorit managerul nostru să îl aibă sub comanda sa", a spus directorul executiv al lui Everton, Robert Elstone.

Diniar Bilialetdinov (24 de ani) s-a format ca jucător profesionist la Lokomotiv Moscova, echipă al cărei căpitan a fost în sezonul precedent. Acesta a evoluat în toate partidele pe care reprezentativa Rusiei le-a disputat anul trecut la EURO 2008, competiţie unde naţionala antrenată de Guus Hiddink a fost eliminată în semifinale de Spania.

Noua achiziţie a lui Everton a semnat un angajament scadent în 2014 şi i-a costat pe oficialii clubului englez în jur de 11,5 milioane de euro.
Sursa: NEWSIN

JUDEŢ

PE SCURT

• **Remodelare.** Pentru îmbunătăţirea aspectului localităţii, administraţia locală a comandat deja Planul Urbanistic Zonal (PUZ) necesare demarării lucrărilor de remodelare a parcului situat în centrul satului Turnu aparţinător, precum şi a întregii zone. Acolo se va monta mobilier urban nou (băncuţe, coşuri de gunoi) şi va fi creat un parc de joacă pentru copii.

Accident la Bodrog

Bodrog (A.B.) - Accident în localitatea Bodrogul Nou, soldat cu rănirea gravă a unei persoane. Dimineaţa, în jurul orelor 5,45, pe DJ 682, în timp ce conducea o Dacia 1310, din direcţia Felnac către municipiul Arad, M. Corneliu Florian, de 25 ani, din Arad, a pierdut controlul volanului şi a intrat pe sens opus lovind un autoturism Fiat Doblo şi o Dacie 1300. Şoferul care a pierdut controlul volanului, a fost accidentat grav. Tânărul nu poseda permis de conducere.

Mişca, în sărbătoare

Mişca (D.D.) - Sâmbătă, 29, şi duminică, 30 august, localitatea Mişca sărbătoreşte „Zilele comunei". Ajuns la cea de a treia ediţie, evenimentul le oferă sătenilor din Mişca, Vânători, Zerindul Mic şi Satu Nou prilej de distracţie şi voie bună. Din programul pregătit de autorităţi cu această ocazie nu lipsesc spectacolele folclorice, parada portului popular, dar şi discotecă, bal în aer liber şi un foc de artificii.

Milioane pentru trotuare

Vinga (A.P.) - Primăria comunei Vinga a decis că e momentul să investească în trotuare, podeţe şi rigole. În acest sens, a fost lansată o cerere de oferte pentru executarea lucrărilor, valoarea estimată a contractului de achiziţii publice ce urmează să fie încheiat fiind de 3.128.746,22 lei. Potrivit informaţiilor făcute publice pe un site destinat licitaţiilor, primaria va alege oferta cea mai avantajoasă din punct de vedere economic. Firmele interesate de acest contract trebuie să ştie că ultima zi pentru depunerea ofertelor este 31 august, iar garanţia de participare se ridică la 31.287 lei. Mai mult, adminsitraţia din Vinga a stabilit şi un termen de 12 luni pentru executarea tuturor lucrărilor cuprinse în caietul de sarcini.

Din Teleorman, la Moneasa

■ Peste 700 de copii din toată ţara au petrecut câteva zile din vacanţă în tabăra de la Moneasa.

Masa gustoasă, diversificată şi îndestulătoare, apreciată de toţi copiii care vin aici (Foto: V.F.)

Moneasa (V.F.) - Promiteam, la începutul vacanţei de vară, că vom reveni la Moneasa pentru a vedea cum îşi petrec şi alţi copii în tabăra de la poalele Codrului Moma. Prilejul ni s-a ivit în weekendul trecut când am participat la maratonul folcloric găzduit de staţiunea fanion a judeţului nostru: concursul „Autentic-Fest", „Târgul meşterilor populari" şi „Festivalul cântecului popular din Ţara Zărandului".

Sâmbătă, pe la orele amiezii, când am ajuns în tabără, o parte dintre copii se aflau în excursie la Peştera Urşilor. Dar i-am întâlnit, pregătiţi să ia masa, pe elevii veniţi tocmai de la Videle din judeţul Teleorman. „Am adus un grup de 40 de elevi de la Şcoala Generală nr. 3 din Videle - ne spune prof. Dumitra Ducan, coordonatoarea grupului.

Motivul pentru care am venit aici a fost acela că alte colege, care au fost anul trecut la Moneasa, ne-au povestit multe lucruri frumoase şi ne-au recomandat această tabără. Lucru pe care l-am constatat şi noi chiar din momentul sosirii. Am fost impresionaţi de baza de care dispune tabăra - teren sintetic, teren de baschet şi tenis, piscină, de ordinea şi curăţenia curţii - lucruri pe care nu le-am văzut în multe tabere din ţară pe unde am mai fost. Mâncarea este foarte bună, suficientă şi diversificată. Iar oamenii sunt foarte atenţi, ne răspund cu promptitudine la solicitări iar domnul administrator Petrică Toader este extraordinar, am colaborat foarte bine şi cu plăcere". Dar ar avea şi o sugestie, „tabăra să fie dotată cu un al doilea microbus deoarece noi, care am venit cu un grup mai numeros, nu am putut să facem excursiile în aceiaşi zi".

Şi copiii au numai cuvinte de laudă: „Avem de toate aici: mâncare bună, condiţii de cazare şi posibilităţi de distracţie" (Vladimir Băeţel); „Cel mai mult îmi place piscina dar şi terenul de fotbal" (Claudiu Zavera); „M-au impresionat peisajul, drumeţiile la cariera de marmoră, excursia la Peştera Urşilor, terenul de fotbal, piscina" (Ionuţ Ilie).

> *Sunt multe locuri pe unde am umblat, dar prea puţine în care am găsit atmosfera de la tabăra Moneasa*
>
> **LAURA DREGHICI**

Directoarea şcolii din Videle, Verginica Sârbu, care a însoţit grupul, a încercat să tragă concluzia: „După drumul lung şi obositor, ne-au întâmpinat nişte oameni calzi şi binevoitori. Ne-au încântat peisajul şi zona unde este amenajată tabăra, condiţiile extraordinare de aici. Şi, nu e de mirare, copiii se simt bine".

Grupul teleormănean intră la masă. Echipa lui „nea Petrică" le-a pregătit ciorbă de pasăre, şniţel cu ou, pilaf de orez şi prăjitură Măgura. Cei mici îşi vor încărca bateriile pentru alte ore de joacă şi distracţii. Administratorul Petru Toader supraveghează totul cu atenţie şi ne informează că de la începutul vacanţei au venit aici peste 700 de copii din toată ţara şi vor mai veni câteva sute în seriile care au mai rămas până la începerea şcolii.

Prof. Dumitra Ducan

Vladimir Băeţel

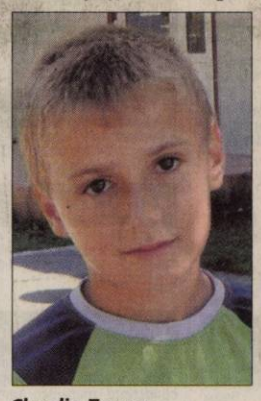

Claudiu Zavera

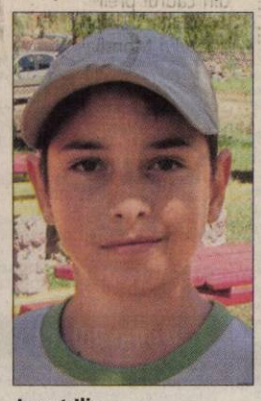

Ionuţ Ilie

Prof. Verginica Sârbu

Modernizare în ritm susţinut

■ În „tânărul" oraş Pecica, echipa primăriei este preocupată să schimbe faţa localităţii.

Pecica (T.M.) - Chiar dacă în anii trecuţi s-a realizat unul dintre cele mai mari vise ale pecicanilor: introducerea reţelei de gaz pe toate străzile din Pecica, încă este vremea utilităţilor la Pecica.

„Pentru următorii ani cele mai importante domenii în care trebuie să investim sunt drumurile, reţeaua de apă şi canalizarea, ne spune primarul Petru Antal *(foto)*. Vom asfalta anual atâtea străzi, câte ne permite bugetul, începând cu străzile cele mai circulate, dar nu înainte de a introduce toate utilităţile pe acele tronsoane. Chiar dacă vrem să modernizăm cât mai multe străzi, cea mai importantă este calitatea lucrărilor. Dacă ţinem cont de aceşti paşi, în zece ani Pecica va avea cu totul altă înfăţişare, ceea ce ne dorim cu toţii!"

Centru civic, refăcut

Cea mai vizibilă investiţie a administraţiei Antal este refacerea centrului civic al oraşului. Porţiunea de dintre Biserica Ortodoxă Română şi Biserica Romano-Catolică are o cu totul altă înfăţişare în urma pavării trotuarelor şi a pistei pentru biciclişti, a montării de mobilier urban şi refacerii spaţiilor verzi cu gazon, flori şi pomi ornamentali.

Piaţa agroalimentară din centrul oraşului a căpătat şi ea un aspect cu totul schimbat. După demolarea vechilor mese, uzate şi inestetice, s-a trecut la pavarea întregii zone. A urmat apoi montarea de mese şi umbrele mobile, în cazul demontării acestora amplasamentul fiind o adevărată piaţă publică, un loc de întâlnire şi locaţie pentru evenimente de amploare în aer liber.

Odată cu ridicarea noii săli de sport, întreaga zonă şi-a schimbat imaginea, iar lucrările de modernizare s-au extins până la Parohia Romano-Catolică. Şanţul din faţa clădirii secundare a Şcolii Generale numărul 2 a fost astupat, trotuarul s-a pavat şi s-au înfiinţat locuri de parcare.

GARSONIERE

• **Garsoniera bloc** nou mobilat utilat 14500 euro 0731832469 283313

• **Vând garsonieră** confort 1, Miorița, Bl. 240, etaj 2, 22.500 Euro, negociabil. Telefon 0741.141.783. 265721

• **Vând garsonieră** confort I, Vlaicu, Bloc Z 15, vizavi de Piața Agroalimentară.Telefon 0257/242.461. 294608

• **Vând garsonieră** renovată și mobilată, zona Uta. Telefon 0745.765.687. 282078

AP.1 CAMERĂ

• **Vând apartament** 1 cameră decomandat, etaj 3 cu balcon, str. Bușteni, 22.000 Eur. Informații telefon 0744.657.544. 292218

• **Vând apartamente** cu 1 și 2 camere, bloc nou, zona Spitalului Județean. 0746.194.428; 0762.213.545. 171097

AP.2 CAMERE-ARAD

• **Vând** urgent apartament 2 camere, 74 mp, etaj 2, Micălaca, 30.500 Euro, 0744542931. 298285

• **Vând apartament** 2 camere confort 1, Calea Romanilor, mobilat, utilat, etaj 4, la șosea, negociabil, telefon 0762236360. 290318

• **Vând apartament** 2 camere Micălaca 300, etaj 1, 0724.673.171, 0723.917.515. 276580

• **Vând apartament** 2 camere în bloc nou, 87 mp, finisat, 45.000 Eur negociabil. Telefon 0722.981.099. 282127

• **Vând apartament** 2 camere, Romanilor, mobilat, amenajat, decomandat, 38.500 Eur. Telefon 0743.798.287. 283846

• **Vând apartament** 2 camere, Intim, parter, 28.000 Eur. Telefon 0744.849.390. 283896

• **Vând apartament** 2 camere confort 1, zona Podgoria, îmbunătățit, fără intermediar. Telefon 0771.553.984, 0357/420135.291265

• **Vând apartament** 2 camere strada Liviu Rebreanu, nr. 98, bloc nou amenajat, 38.000 Euro, negociabil. Telefon 0745.864.953. 294130

• **Vând apartament** 2 camere confort 2, Intim, etaj 2. Preț 27.000 Eur.Telefon 0743.171.046, 0724.347.972. 295366

• **Vând apartment** 2 camere, Podgoria, etaj intermediar, amenajat, 45.000 Eur. Telefon 0749.312.457. 283874

• **Vând schimb** apartament 2 camere cu apartament 1 cameră Romanilor, 0257/282006. 294132

AP.3 CAMERE-ARAD

• **Vând apartament** în Vladimirescu str. Gării, Bl 11, ap 6, cu bucătărie, 2 dormitoare, sufragerie, 2 băi, garaj, beci, la etajul 2 cu posibilități de mansardare preț 35.000 Euro negociabil. Telefoane 0257/377680, 0749.836.446, 00306934785331. 225234

• **Vând apartament** 3 camere, bloc nou, mansardă 153 mp, 48.000 Eur. Telefon 0758.299.842. 284126

• **Vând apartament** 3 camere etaj 1, Micălaca parc, preț negociabil. Telefon 0752.972.756. 292330

• **Vând apartament** 3 camere, Vlaicu, etaj VII, amenajat, mobilat modern, la prețul de 40.000 Eur. Telefon 0741.158.777. 295890

• **Vând apartament** 3 camere, Vlaicu, Y12, zonă liniștită, centrală termică, termoizolație, clima, instalații noi, termopan Veka, gresie de colecție, parchet, parțial mobilat, ocupabil imediat, 0744.231.285. 295898

• **Vând apartament** 3 camere, bloc nou, mansardă, 150 mp, 55.000 Eur.0758299842. 295899

• **Vând apartament** 3 camere, decomandat, 2 băi, 2 balcoane, vedere pe 2 părți, suprafață 101 mp, str. Condurașilro, bl 75, preț 50.000 Euro, telefon 0734412869, 0723420391. 296007

• **Vând apartament** 3 camere, bloc nou, 164 mp, etaj 1, garaj, 98.500 Euro. 0744849390. 297935

AP.4 CAMERE-ARAD

• **Vând apartament** 4 camere, aer condiționat, termotecă, Peneș Curcanul (lângă Tricoul Roșu). Telefon 0747.989.901, orele 07.00- 17.00 211644

• **Vând apartament** 4 camere, LUX, deosebit, etaj 2, Vlaicu, Z- uri, 0744542931. 289260

• **Vând apartament** 4 camere 125 mp Vlaicu, lux, negociabil, 0729.740.629. 290263

• **Vând apartament** 4 camere ultracentral, 200 mp, centrală proprie, vedere spre Teatru, etaj 1, amenajat, 0744.231.285. 295893

AP.5 CAMERE-ARAD

• **Vând apartament** 6 camere, bloc nou, 250 mp, mansardă, 70.000 Euro. 0744849390. 295897

APARTAMENT LA CASĂ

• **Vând apartament** la casă, în curte (pretabil cabinete), parter, Arad, str. N. Bălcescu. Informații telefon 0723.367.605. 296345

CASE-ARAD

• **Ocazie! Vând** casă nouă în Arad, finisată complet, 28.000 Eur, plata până la 4 ani, rate direct la proprietar, fără dobândă. Telefon 0748.701.426. 271958

• **Vând căsuță** ștrand, deosebită, poziție lux, complet amenajată, 0722.344.621. 295476

• **Vând casă** cu etaj, 7 camere+grădină, 800 mp. Telefon 0257/287875. 291257

• **Vând casă** Grădiște, 4 camere, 2 băi, bucătărie, hol mare, curte+ grădină, toate utilitățile, suprafață 670 mp. Telefon 0727.798.269. 221144

• **Vând casă** la Boul Roșu, Calea Romanilor, 3 camere, bucătărie, pivniță, 360 mp teren. Telefon 0752.200.173. 211750

• **Vând casă** solidă, central, 3 camere, teren, 530 mp, 149.000 Eur. Informații telefon 0257/282793, 0744.623.459. 238750

• **Vând urgent** casă, Micălaca, 4 camere renovate, Voinicilor 13, 0729.274.880. 286054

• **Vand urgent** casa Micalaca 4 camere renovate Voinicilor 13 0729274880 283167

CASE-JUDEȚUL ARAD

• **Vând Bocsig** casă pe colț, lângă Poliție, grădină, 14 arii, utilități. Telefon 0745.178.644. 295431

• **Vând casă** bătrânească, 2 camere, bucătărie, Fântână, curent, teren 2060 mp, nelocuită de 5 ani, necesită reparații, sat Groșii Noi. Informații 0744101827. 295892

• **Vând casă** cu grădină situată la șosea ocupabilă imediat în Miniș de Ghioroc, preț negociabil, 0257/461.054, 0733.240.230. 268234

• **Vând casă** Curtici, 3 camere, bucătărie, grajd, apă, grădină. Informații 0745505122. 286404

• **Vând casă** din cărămidă în Călugăreni (Bodrog), amenajată impecabil, termosistem 10 cm, apă+canal, termopan, telefon, cablu, garaj nou, curte cu vie pe boltă, grădină 400 mp, instalații noi, gresie, parchet, 0744.231.285. 296340

• **Vând casă** nouă proprietate personală ocupabilă imediat având amenajări speciale în interior în Miniș de Ghioroc preț negociabil, 0257/461.054, 0733.240.230. 268228

• **Vând casă** în localitatea Avram Iancu nr. 148, comuna Vârfuri. Telefon 0724.192.707. 273720

• **Vând casă** în Sebiș, 540 mp, preț negociabil. Telefon 0740.040.399, 0257/273152. 277686

• **Vând casă** între Păuliș și Lipova 5.000 mp grădină sau schimb cu apartament+diferență. Preț 85.000 Euro, negociabil. Informații seara 0257/274072. 282137

• **Vând casă** Sântana, Câmpului nr. 15, toate utilitățile, +900 mp grădină, preț negociabil. 40.000 Euro, telefon 0740311528, 00306973713274. 292221

• **Vând ieftin,** casă mobilată rustic, grădină, 14 arii, lângă piață, utilități. Telefon 0744.690.446. 295410

• **Vând urgent** casă în cărămidă, GURBA, grădină, 4 camere, hol, cămară, anexă. negociabil. Informații 0757763043. 297852

• **Vând urgent** casă, Sântana, 4 camere, bucătărie, baie, 35.000 Eur. Telefon 0788.095.246. 288637

CASE-ALTE JUDEȚE

• **Vând casă** Battania, 18.000 Euro, negociabil. Informații 0741641080. 290771

CASE DE VACANȚĂ-ALTE JUDEȚE

• **Case și** terenuri intravilan BATTONYA, DOMBEGHYHAZA, ieftin, utilități, 0722257409, 0770231353. 258042

VILE-ARAD

• **Vând vilă** mare 600mp, construit demisol, parter, etaj 1- 2, grădină 900mp, sau închiriez vilă. Informații 0744587713. 271270

• **Vand urgent** vila semifinisata zona Tabacovici pret negociabil 0729274880 283217

VILE-JUDEȚUL ARAD

• **Vând vilă** LUX la cheie, P+M, Vladimirescu 143.000 Euro, 0722205811. 295914

• **Vilă nouă** Cuvin, finisată, așezare excelentă, 63.000 Euro, negociabil. Informații 0744154137. 289257

TERENURI LOCAL

• **Teren intravilan,** 1500 mp, FS 27 m, Graditse, 23000 euro. 0742781651, 0722273759 280043

• **Vând teren** central, Micălaca, str. Severin nr. 6, 215 mp cu posibilitate de extindere. Telefon 0720.778.581. 295304

• **Vând teren** intravilan 3500 mp pe centura Gai. Telefon 0723.870.005. 294583

• **Vând teren** intravilan, Calea Romanilor, cca. 300 mp, zonă centrală Arad, preț negociabil. telefon 0747467770. 297538

• **Vând teren** în Subcetate suprafață 1000 mp, FS- 20 ml, toate utilitățile. Preț 100.000 Eur/negociabil. Se poate și în 2 rate. Telefon 0741.158.777. 295879

• **Vând teren** 1080 mp, Bujac. strada Năsăud. Informații 0743700345. 291544

• **Vând teren** 500 mp în Sânicolau Mic, str. Pandurilor nr. 10. Telefon 0722.993.607. 294784

• **2 LOCURI** CASĂ FÎNTÎNELE, 450MP, F.S. 16,5 , 8.700 / BUCATĂ, 0742781651, 0722273759 282956

TERENURI JUDEȚ

• **Cumpăr teren** agricol în Șiria- Galșa cu titlu de proprietate sau CF, plata pe loc. Telefon 0741.158.777, 0357/426670. 295394

• **LOC CASĂ,** CARTIER NOU, BODROGUL NOU, 5.000EURO, 074781651, 0752113315 283278

• **OCAZIE!!! LOC** CASĂ MÂNDRULOC PE COLȚ+UTILITĂȚI,5.000EURO, 0722273759, 0742781651 274900

• **Vând livadă** de cireș la Gurahonț, 7.000 mp cu 2 fronturi stradale la prețul de 3.000 Eur/negociabil. Telefon 0741.158.777. 295487

• **Vând loc** casă și grădină 1512 mp, Șiria nr. 345. Preț negociabil 6.500 Eur. Telefon 0745.582.015. 290730

• **Vând loc** de casă în Livada, 1000 mp în tarla 246, lângă primărie, F.S.- 20 mp, la prețul de 20.000 Eur/negociabil. Telefon 0741.158.777. 295021

• **Vând locuri** de casă la Mâsca la șosea, 0741.066.035. 292643

• **Vând parcelă** 3000 mp, în parc industrial, la centură cu Puz, telefon 0733501502. 147347

• **Vând teren** agricol Șiria, Galșa, 0,92 ha, în tarla 240, cu CF, la prețul pieței. Telefon 0741.158.777. 295470

• **Vând teren** casă Călugăreni 615 mp toate utilitățile sau schimb mașină. Telefon 0722.226.403. 292642

• **Vând teren** case Vladimirescu 22500 mp. Telefon 0722.226.403. 292641

• **Vând Teren** în parc industrial cu PUZ 3,8 ha, telefon 0733501502. 147347

• **Vând teren** 9,5 ha, Zimand- Cuz, lipit de P.U.Z. Preț 6 Eur/mp. Telefon 0743.171.046, 0724.347.972. 295380

• **Vând 5** ha teren cu Puz la centură front 82 ml, telefon 0732.733624. 147347

• **Vând 8000** mp cu Puz, pentru construcții industriale și servicii. Telefon 0733501502. 147347

• **Vând(schimb) loc** casă în noul cartier rezidențial Mândruloc. Telefon 0723.513.102. 290702

• **11500 mp** șoseaua NĂDLAC, FS mare, utilități, proiect Hotel, 0722- 257409. 258036

IMOBILE CHIRII

• **Închiriez apartament** 2 camere mobilat. Telefon 0734.841.477. 286256

• **Închiriez apartament** 1 cameră, confort I, Central, începând cu 1 Septembrie 2009. Chiria: 150 Euro/lună+ cheltuieli+ garanție 150 Euro/lună. Telefon 0745.527.310. 290713

• **Închiriez apartament** 3 camere etaj 1, Maiakovski, termotecă, mobilat, dotat (de lux). Preț 275 Eur. Telefon 0744.708.437. 290677

• **Închiriez apartament** 2 camere, nemobilat, Lebăda și Confecții cu îmbunătățiri. Telefon 0742.140.457, 0357/809677. 291136

• **Închiriez apartament** 2 camere, Micălaca, termen lung, 0746.174.540. 291307

• **Închiriez apartament** 2 camere, utilat mdoern, două balcoane, etaj II, zona Podgoria. Informații telefon 0743.700.345. 291551

• **Închiriez apartament** 2 camere Aradul Nou, recent renovat, mobilat, utilat modern, spațios, 0723.828.937, 0742.087.373. 291560

• **Închiriez apartament** 2 camere mobilate, contorizate apă, căldură cu data de 1 octombrie. Relații telefon 0740.051.852. 294956

• **Închiriez garsonieră** confort 1, mobilată, utilată, pe Praporgescu. Telefon 0740.098.343. 291231

• **Închiriez vilă** LUX la cheie, 599 Euro, Vladimirescu. Informații 0722205811. 295972

• **Închiriez 1** cameră pe fosta Ineului și 2 camere pe B- dul Revoluției (BRD, Gară), mobilate, cu aer condiționat. Telefon 0740.344.487. 295328

• **Dau în** chirie apartament 2 camere, mobilat, în bloc nou, la UTA. Telefon 0726.310.337. 286058

• **Închiriez apartament** 2 camere, confort 1, mobilate si amenajate modern,utilate cu aparaturi electocasnice, conditii foarte bune. Telefon 0740795123 292251

• **Închiriez apartament** 2 camere in bloc nou,mobilat,contorizat,utilat.Tel.0744936357,0765050732 292102

SPAȚII COM-ARAD

• **Închiriez spațiu** comercial ultracentral, 120/280 mp, 10 Euro/mp. Informații 0722344810. 275092

• **Închiriez spațiu** 91 mp în orașul Ineu, județul Arad ultracentral, lângă Oficiul Poștal și Cartea Funciară format din 3 încăperi, baie, bucătărie, încălzire centrală proprie, gresie, faianță, termopane, parchet, totul nou, amenajat modern. Telefon 0745.178.644. 295405

• **Ofer hale** pentru închiriere de 330- 660 mp în Parcul Industrial Uta. Telefon 0721.288.570. 291500

• **C.N. POȘTA ROMÂNĂ S.A-** Direcția Regională de Poștă Timișoara- Oficiul Județean de Poștă Arad, caută spațiu de închiriat în localitatea Vinga, Jud. Arad, în suprafață de 60-75 mp pentru oficiul poștal Vinga. Acest spațiu trebuie să aibă încălzire, apă curentă, grup sanitar iar rețeaua de alimentare electrică să suporte o sarcină de cel puțin 4,5 Kw. Caietul de sarcini se poate achiziționa de la Sediul Oficiului Județean de Poștă Arad, str. Gării, nr. 3, până la data de 04.09.2009, ora 14.00. Ofertele se depun la sediul Direcției Regionale de Poștă Timișoara, Bd. Revoluției 1989, nr. 2, până la data de 07.09.2009, ora 10.00 , iar deschiderea ofertelor se va face în data de 07.09.2009, ora 11.00. Relații la telefon 0257/230850; Fax: 0257/228482-Director Cordonator Adjunct Daniel Cancel.

SCHIMB LOCUINȚE-ARAD

• **Schimb apartament** 3 camere complect renovat și mobilat cu apartament 4 camere nerenovat. Telefon 0740.101.072. 281993

AP.2 CAMERE-ARAD

• **Cumpăr apartament** 2 camere decomandat, 30.000 Eur, plata pe loc (sunt persoană fizică). Telefon 0745.390.313. 272343

AP.3 CAMERE-ARAD

• **Cumpăr apartament** cu 3 camere minim 80 mp, ofer 30.000 Eur, fără intermediari. Telefon 0744.761.891. 295004

TEREN-ARAD

• **Caut teren** arabil de vânzare parcele compacte de cca. 1000 Ha înscris în CF. Telefon 0722.249.492, 0744.333.017 și 0764.039.249. 294986

OFERTE LOCURI DE MUNCĂ

• **Angajez șofer** profesionist autobasculantă, atestat profesional, experiență, cunoștințe mecanice temeinice. Telefon 0753.561.633. 295739

• **Angajez șofer** profesionist, necesar atestat pentru tir 20 tone, 0731.347.875. 296343

• **Angajez persoană** cunoscătoare de limba franceză/italiană scris și vorbit, pentru departamentul marketing vânzări. Informații 0740.683.200. 291587

• **Angajez spălători** auto, normă întreagă sau weekend, salar avantajos. 0722279044. 295772

• **Angajez vânzător,** lucrător comercial și șofer cu autorizație de macaragiu. Informații 0257/270079. 281234

• **Angajez vopsitor,** pregătitor vopsitor și tinichigiu auto. Telefon 0744.556.736, 0758.071.352. 294218

• **Cafenea, angajăm** personal (barmani, ospătare). Informații la telefon 0726.386.818, 0257/214822. 290832

• **Locuri Munca** Germania Ilalia Spania Bucatari Ospatari Ajutori Bucatarie Femei 0257272325 296504

• **Medic de** familie angajez asistentă medicală. Telefon 0745.606.964. 294783

• **SC angajează** gestionar(ă), magazie, feliatori(e(pâine și brutari. Telefon 0730.030.121. 292250

• **Tapițerie angajăm** tapițeri croit- cusut, montatori schelete. Informații Bujac 0257/349155. 292108

PRESTĂRI SERVICII

• **AB repar** mașini spălat automate. Ofer garanție. Telefon 0257/274600, 0745395281 280281

• **Acord garanție** reparații mașini spălat rufe, domiciliu, 0744241398, 0357/401569, 0257/259146. 286135

• **AnaFrig repară:** frigidere, congelatoare la domiciliu. Garanție 1 an. 0257210420, 0745967198. 294699

• **Executăm zidărie,** tencuieli, zugrăveli, rigips, acoperișuri, izolații, consolidări, 0740.696.157, 0771.769.829. 281039

• **REPARĂM MAȘINI SPĂLAT, FRIGORIFICE, TV; EXECUTĂM TERMOPANE, MOBILIER, TAPIȚERIE, 0726.796.542.** 947991

CONSTRUCȚII

• **Închiriez minexcavator** cu diferite mărimi cupă și picon la prețuri mici. Telefon 0760.238.923. 257023

• **AB Absolut** acasă aduc balast nisip, pământ gazon duc molozul, demolări. 0744987273, 0720747753. 271380

• **AB Absolut,** acasă aduc balast, nisip, piatră, pământ, 2- 22 MC, duc molozul ieftin, 0745036969, 0722389480. 190585

SC CET ARAD SA

informează consumatorii privind **programul de citire a contoarelor de apă caldă,** care se efectuează în perioadele 24.08.- 25.08.2009 și 27.08.- 31.08. 2009, după cum urmează:

• 24.08.2009, 25.08.2009 – PT 2 Miron Costin; PT 4 Zona II; PT 5 Zona III; PT 2'Pădurice; PT 25 Liceul Industrial; PT 9 Spital Matern; PT 24 Maiakovski; PT Aradul Nou; Agenți economici;

• 27.08.2009 – PT 1V; PT 6V; PT 8V; PT UTA; PT 2/I; PT 2/II Dinamo; PT 2 Micălaca; PT 3 Micălaca; PT 1 Gară; PT 21 Eroul Necunoscut; PT 23 Teba; PT 1 Zona V; PT 7 Metalul; PT Paroșeni; Agenți economici;

• 28.08.2009 – PT 1V; PT 2V; PT 6V; PT 8V; PT UTA; PT 2/II Dinamo; PT 18 Faleză Sud;
PT 2 Micălaca; PT 3 Micălaca; PT 1 Zona V; PT 8 Policlinica; PT 7 Metalul; PT 11 Teatru; PT 19; PT 21 Eroul Necunoscut; PT 23 Teba; PT 3 Udrea; PT O. Terezia; PT Paroșeni; Agenți economici;

• 29.08.2009 – PT 2V; PT 15 CTP; PT 18 Faleză Sud; PT 32 Faleză Sud; PT 1 Micălaca; PT 2 Micălaca; PT Pasaj; PT 3 Udrea; PT 14 Mihai Viteazul; PT 19; PT 10 Astoria; PT 11 Teatru; PT 5 Grădișteș; PT 2 Zona V; PT 4C Depozit Mobilă; PT 8 Policlinica; PT 6 Dispecerat; PT 6 Vânători; PT O. Terezia; PT Simion Balint; Agenți economici;

• 31.08.2009 – PT 15 CTP; PT 32 Faleză Sud; PT 1 Micălaca; PT Pasaj; PT 14 Mihai Viteazul; PT 10 Astoria; PT 5 Grădișteș; PT 6 Vânători; PT Simion Balint; PT 4C Depozit Mobilă; PT 22 Ursului; PT 4 Macul Roșu; PT 3V; PT 1A Micălaca; Agenți economici;

Cititorii vor purta legitimații având sigla SC CET ARAD SA.

(H-286665)

Agenția Regională pentru Protecția Mediului Timișoara,

anunță publicul interesat asupra dezbaterii publice a raportului la studiul de evaluare a impactului asupra mediului pentru proiectul **"FABRICA DE RECICLARE ALUMINIU, SPATII DE SORTARE, DEPOZITARE SI LOGISTICA".**
Beneficiar: SC HAMMERER ALUMINIUM INDUSTRIES SRL, care va avea loc in data de: - 08.10.2009, incepand cu ora 15.00, la sediul primariei Santana, judetul Arad.

Informațiile, privind potențialul impact asupra mediului al proiectului propus, pot fi consultate zilnic, între orele 9.00-14.00, până în data audierii publice la sediul ARPM Timișoara, str. Amurgului nr. 1, la sediul APM Arad, str. B-dul Dragalina, nr. 16 și la sediul Proiect Arad, B-dul Decebal, nr.2

Observațiile publicului se primesc zilnic la sediul ARPM Timișoara, str. Amurgului nr. 1, APM Arad, B-dul Dragalina, nr. 16, până în data audierii publice.

(H-292303)

• **Vând plasă** gard zincată de la 4,5 lei/mp, cuie 3,7 lei/kg, rabitz 0,8 mm 5,5 lei/kg, sârmă neagră și zincată, etc. str. Vrabiei 4. Telefon 0257/289997, 0744.289.997, etc., www.garduri.ro. 490820

AUTO ROMÂNEȘTI

• **Vând Dacia** Supernova an 2001, benzină+ gaz. Telefon 0744.825.872. 281720

• **VAND SCHIMB** CIELO DAEWO COREAN CU GAZ OMOLOGAT, ALARMA, STARE FOARTE BUNA DE FUNCTIONARE. INFORMATII LA TELEFON 0742057833 228204

AUTO STRĂINE

• **Vând Golf** 3 înmatriculat. Informații la telefon 0744.834.010. 276568

• **Vând Mercedes** C220, benzină, an 1993, înmatriculat, acte la zi, stare foarte bună, full, piele, climă, mahon, centralizat, geamuri electrice etc. Preț 3.500 Eur negociabil, 0763.393.442. 294888

• **Vând Opel** Corsa 1,2i, an 1994, înmatriculat recent, 1550 Eur. Telefon 0743.298.298 289220

• **Vând Renault** Simbol, 2006- 16.000 km, 5.000 Euro, stare excelentă. 0748040982. 292160

INCHIRIERI AUTO

• **Închiriez Seat** Ibiza pt șofer cu experiență și atestat Taxi. 0742804038. 297647

ELECTRONIC PLUS

• **Vând ieftin - RATE/CASH ELECTROCASNICE NOI/SECOND HAND, TERMOPANE, VITRINE FRIGORIFICE VERTICALE-ORIZONTALE, MOBILĂ, CANAPELE, SCUTERE, BICICLETE, ANVELOPE CAMIOANE. ROTARU, LIPOVA- 0726.796.542.** 8694

• **Vând piese** reparat mașini de spălat, frigidere, pompe curele, rezistențe, compresoare Cezar47. Informații 0257/210405, 0720734509, 0744125932. 275248

MOBIDOM

• **Vând canapea** extensibilă, stare foarte bună, model nou, 0723.828.937, 0742.087.373. 294318

PIERDERI

• **Am pierdut** certificat constatator nr 5341/28.02.2006 emis de Registrul Comerțului Arad către SC Trade Mark Pro SRL. Îl declar nul. 294153

PLANTE-FLORI

• **Vând grâu** la preț convenabil. Telefon 0257/288004, 0770.886.238, 0747.216.530. 286398

ANIMALE-PĂSĂRI DOMESTICE

• **Vând căței** canișI, de 8 săptămâni, talie medie, culoare albă, vaccinați cu lesă, 100 Eur/buc. Telefon 0725.510.435. 294709

Consiliul Local al comunei Zăbrani, județul Arad, tel. 0257/457001, fax. 0257/457430, **organizează în data de 22.09.2009,** la sediul din strada Principală, nr. 95, **licitație publică deschisă, în vederea vânzării unor suprafețe de teren destinate construirii de locuințe, situate în intravilanul localității Neudorf, comuna Zăbrani.**
Prețul de achiziționare a unui caiet de sarcini este de 150 RON, iar garanția de participare este de 10% din valoarea totală a terenului, calculată la prețul de pornire. Informații suplimentare puteți obține de la sediul Primăriei comunei Zăbrani sau la numărul de telefon mai sus menționat.

(H-295474)

• **Vând porci** grași. Telefon 0757.041.030. 292300

• **Vând porci** vietnamezi. Detalii la telefon 0721.748.883. 286646

MASINI,UTILAJE,INSTALATII

• **Vând combină** recoltat porumb știuleți pe 2 rânduri. Telefon 0726.122.402. 295434

• **Vând manitu** cu cupă cereale, 4x4 ridică 6m, 3.5 T. Informații 0722.255.419. 283228

IMPRUMUTURI FINANCIARE

• **Ofer împrumut** 3.000- 4.000 Eur, 12 luni, rapid, posibilitate prelungire, acte notariale, toată suma la final. Telefon 0747.417.214. 294804

• **Oferim împrumuturi** în valută(Euro) 12 luni. Întreaga plată la final. 0257/279512, 0726842692, 0743787609. Posibilități prelungire contract, împrumut notarial, 0% dobândă. 242794

• **Ofertă! Valută** rapid, plata la final. Acte notariale! Informații 0721492429. 294138

DIVERSE

• **Vând șemineu** nou Germania având ușe cu sticlă pentru vizualizarea focului 400 Eur negociabil, 0257/461.054. 268180

• **Vând ieftin** vibrocompactor german Wacker 410 kg, strung, cositoare, benzină, aspiratoare profesionale. 0726.796.542. 214158

• **Vând 4** vițele (juninci)+ o vacă, motor chinezesc de 16 cai. Telefon 0751.864.286. 292621

APELURI

• **Miercuri 19.08.2009** nu parcați pe str. Cocorilor, se demolează cu explozibil turn apă, fosta fabrică Strungul Arad 267970

Program mica publicitate: pe B-dul Revoluției, nr. 81 luni-vineri: 8.00-19.00, duminică: 9.00-13.00, pe Poetului 1C (hala 36) luni-vineri: 9.00-16.00.

Mica publicitate telefon 0257/210.775

DECESE

Cu adâncă durere anunţăm dispariţia dintre noi a celui care a fost scumpul nostru soţ, tată, bunic şi frate

col.(r) **PUTA VIOREL,**

care după o scurtă suferinţă a plecat la Domnul, la vârsta de 61 ani. Înmormântarea va avea loc astăzi, 26 august 2009, ora 13.00, la cimitirul Pomenirea.

Soţia, fiii Cristian şi Alexandru

Cu inimile pline de durere anunţăm încetarea din viaţă, la 83 de ani a celui care a fost tată, socru şi bunic

OALA AVRAM.

Înmormântarea va avea loc miercuri, 26 august 2009, orele 13.00, la Cimitirul Eternitatea. Dumnezeu să-l odihnească în pace!

Familia îndoliată

Cu mare durere în suflet anunţăm trecerea în nefiinţă a dragului nostru tată,

dr. **IOAN TRANDABUR.**

Ceremonia de înmormântare va avea loc miercuri, 26 august 2009, ora 16.00, la Mândruloc nr. 316.

Fiica Liliana cu soţul Jean-Yves şi nepoţii Ilinca şi Alexandru

---

Copleşiţi de durere anunţăm moartea fulgerătoare, la vârsta de 63 a celui care a fost soţ, tată, socru şi bunic

DOBOZI PAVEL.

Înmormântarea va avea loc joi, 27 august 2009, la ora 13.00 la Capela Cimitirului Eternitatea - UTA. Dumnezeu să-l odihnească în pace.

Soţia Maria, fiicele Simona şi Marcela, ginerii Florin şi Attila şi nepoţii Alisa şi Eric

---

Cu inimile zdrobite de durere, anunţăm încetarea din viaţă a celui care a fost

ADOC PETRU TIBERIU

în vârstă de 71 ani.

Ceremonia de înmormântare se va oficia la Capela Cimitirului Grădişte. Informaţii la telefon 0257/276078.

Familiile

Anunţurile de deces se publică GRATUIT!

CONDOLEANŢE

Suntem alături de tine Cristi Puta în tragica pierdere a tăticului drag. Sincere condoleanţe dragă Cristi.

Băbuţa şi Flori

Sincere condoleanţe prietenului nostru drag, Cristian Puta, la pierderea dureroasă a tăticului drag.

Familia Zadic Ioan

Înmărmuriţi de durere ne luăm rămas bun de la colegul nostru

DOBOZI PAVEL

plecat prea devreme dintre noi şi ne rugăm la bunul Dumnezeu să-i dea odihnă veşnică. Suntem alături de familia greu încercată în aceste momente dureroase. Dumnezeu să-l ierte!

Colectivul şi conducerea firmelor Tehno Service şi Seritex

Un pios omagiu celui care a fost un om extraordinar, un cuscru deosebit

DOBOZI PAVEL.

Dumnezeu să îl odihnească în pace!

Cuscrii veşnic îndoliaţi, familia Herbei din Silindia şi familia Kiss din Arad

---

În aceste clipe grele suntem alături de familia Torchet, în marea durere datorată trecerii în eternitate a celui care a fost

dr. **TRANDABUR IOAN.**

Dumnezeu să-l ierte!

Oana, Maria şi Ioan Dinu

Un ultim omagiu îi aduce familia Paşca celui ce a fost

PUTA VIOREL.

Dumnezeu să- odihnească!

SERVICII FUNERARE

IN MEMORIAM NON STOP!

KUKI - servicii funerare complete

Oferă toată gama de sicrie, accesorii şi servicii funerare la preţuri avantajoase.

- cameră toaletat
- cameră frigorifică
- capac frigorific

Transport Intern şi Internaţional
Contact: Arad, str. Mihai Eminescu, nr. 4 (în curte)
Tel: 0257/211.929, 0357/801.644, mob: 0723343964
www.inmemoriamkuki.com

(H-6/178)

Preluarea anunţurilor pentru următoarea zi se face până la ora 16.00 la ambele sedii, cu excepţia anunţurilor de deces, care se primesc până la ora 19.00, la sediul din Bd. Revoluţiei 81.

RO STYL COMPANY SERVICII FUNERARE
Arad, Str. Eminescu nr. 22 (lângă Poştă)
tel. 21.44.22, mob. 0728.690.121
TOTUL ESTE NEGOCIABIL
Gratuit:
- capac frigorific
- transport sicriu gol în Arad
PLATA DUPĂ ÎNMORMÂNTARE
TRANSPORT INTERN ŞI EXTERN
(H-4/904/13)

Mica publicitate telefon 0257/210.775

Suntem alături de prietenul nostru Luchi. Dumnezeu să o ierte, pe buni.

Radu şi Viorica

Sincere condoleanţe şi întreaga noastră compasiune familiei Puta în aceste momente grele când se despart de cel care a fost

col.(r) **PUTA VIOREL.**

Familia Ioanovici.

Suntem alături de familia Puta, la trecerea în veşnicie a celui care a fost

PUTA VIOREL.

Familia Mateş Nicu şi Angelica

Un ultim omagiu celui care a fost soţ, tată şi bunic

PUTA VIOREL MIRCEA OCTAVIAN.

Sincere condoleanţe familiei îndoliate.

Familia Morodan Valentin

Suntem alături de familia Puta, în momentele dificile ale trecerii la eternitate, mult prea devreme, a

colonel

VIOREL PUTA

apreciat în mod deosebit prin verticalitatea sa morală.

Rector Lizica Mihuţ

Suntem alături de fam. Silaghi Ioan şi Ana, la decesul mamei.

Familiile Ifrim

Suntem alături de Liliana cu familia în greaua despărţire de tatăl lor

dr. **TRANDABUR IOAN.**

Nu te vom uita niciodată dragul nostru prieten.

Familia ing. Viorel Chiş

Transmitem sincere condoleanţe familiei Puta acum când se despart de cel care a fost

col. **PUTA VIOREL.**

Familia Barbura

Un gând pios la despărţirea de fratele, cumnatul şi unchiul drag

DOBOZI PAVEL

din partea familiei Lambru din Ploieşti. Odihneasă-se în pace!

Suntem alături de tine Cristi Puta, în această durere grea, pricinuită de pierderea tatălui drag. Condoleanţe.

Familia Zadic Lucian

publitim.ro Devine

publi24.ro

SOCIETATEA COMERCIALĂ
LACTO FOOD S.R.L. ANGAJEAZĂ
- GESTIONAR - STIVUITORIST
- REFERENT IMPORT EXPORT - MANIPULANT
C.V. Fax nr. 0357- 814752

Firmă confecții angajează
secretară
Cunoștințe contabilitate primară, limba italiană, word, excel, outlook.
Telefon: 0726127620; 0372715358

S.C.M. Arta Lemnului
convoacă Adunarea Generală Ordinară în data de 8.09.2009 ora 11 la sediul societății din str. Independenței nr. 11.
Consiliul de conducere.

SC PALMAR VALI SRL cu sediul în Pecica, STR. 1 NR. 58 ARENDEAZĂ TERENURILE AGRICOLE A ACȚIONARILOR IAS MUREȘ pe care acesta nu le mai lucrează.
Acționarii de la Asociația Bujac sunt rugați să vină să-și ridice arenda.
Informații la telefon 0742.303.743.

SC AZOMA SA
Angajează economist pentru activități specifice ale departamentului financiar
- contabil în unități de producție.

Cerințe:
- studii economice superioare;
- experienta in contabilitatea de productie de minim 3 ani;
- o foarte buna cunoastere a legislatiei in domeniul financiar contabil si experienta in aplicarea acesteia;
- cunostinte avansate in utilizarea PC;
- aptitudini de comunicare si lucru in echipa;
- persoana bine organizata, rezistenta la efort sustinit;
- carnet de conducere categoria B

Ofertă (bonusuri, beneficii):
- pachet salarial atractiv;
- posibilitate de dezvoltare profesionala;
- programe de instruire si formare profesionala;

Cei interesați sunt rugați să trimită CV și scrisoare de intenție la numărul de Fax: 0257/288.731 sau email office@azoma.ro.

CAUȚI UN TEREN? VREI SĂ VINZI O CASĂ?
Poți face totul RAPID ȘI UȘOR intrând pe www.romimo.ro!
EXPERȚI ÎN IMOBILIARE
romimo.ro
PIAȚA DE IMOBILIARE A ROMÂNIEI

Măicuța FILOFTEIA
cu cele mai multe cazuri rezolvate în jud. Arad acum se află în jud Arad.
Tel. **0743/755 162, 0744/251 679.**
Iată și cazurile rezolvate de măicuța FILOFTEIA.

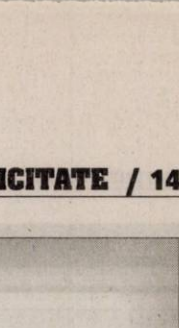

Sunt Mărioara din jud. Arad, aduc pe această cale mii de mulțumiri acestei minuni dumnezeiești măicuței FILOFTEIA, dânsa mi-a readus pofta de viață.
Aveam un soț alcoolic care consuma foarte mult alcool, nu știam ce să fac, aveam numai certuri, scandaluri. Auzind de măicuța FILOFTEIA că întradevăr a rezolvat foarte multe cazuri în jud. Arad am apelat și eu cu credință la dânsa, iar după câteva ședințe soțul meu nu mai consumă alcool.

Sunt Vasile, mii de mulțumiri măicuței FILOFTEIA deoarece mi-a readus soția înapoi după un timp de 2 ani de zile. Mii de mulțumiri.

Sunt Ana Maria, mii de mulțumiri măicuței FILOFTEIA deoarece aveam cununiile legate iar în foarte scurt timp mi-a dezlegat cununiile și acum sunt pe cale de căsătorie.

Binefăcătoarea de minuni **Elisabeta** din oltenia vine în ajutorul dvs pentru a vă rezolva toate problemele de sănătate, sentimentală, financiară, impreunări, beție, impotență și multe altele.
Radu Ilie din arad aduce mii de mulțumiri vrăjitoarei Elisabeta pentru împreunarea cu soția lui.
Tel: 0748387424
Contactați-mă cu încredere!

FERMA GRĂDIȘTE
Vindem găini pentru ouă consum

Preț negociabil.
Informații la telefon
0733.676.882 sau 0723.579.764
Zilnic între orele 8,00-15,00

SUNTEM EXPERȚI ÎN PIAȚA AUTO!
bestauto.ro

ANIVERSĂRI

Azi cu ocazia aniversării a 5 anișori părinții Cristiana și Daniel urează scumpei lor fetițe

MIREA CRISTIANA-MARIA-ESMERALDA
LA MULȚI ANI
sănătate și fericire

Multă sănătate, fericire și LA MULȚI ANI!
pentru
MUNTEAN BIANCA
din partea lui Maurizio

Prințesa noastră mică

MIREA CRISTIANA-MARIA-ESMERALDA
din Sânleani
la împlinirea vârstei de 5 ani îți dorim multe bucurii să crești mare și sănătate.
Te iubim mult bunicii: tata Gheorghe, mama Sofia și străbunica buni Maria din Minișel.

Conducerea SC Arcons Security SRL Arad şi colegii de serviciu sunt alături de familia îndoliată în pierderea suferită prin decesul celui care a fost

col(r) **PUTA VIOREL.**

În cuvinte nu pot explica ce am în suflet, iar tu nu poţi vedea. Sunt alături de tine Cristian Puta, în momentele grele de aţi pierde tăticul drag. Sincere condoleanţe.

Prietena Aurica Zadic

COMEMORĂRI

Se implinesc 6 luni de cand s-a stins sub privirile noastre neputincioase, dragul nostru

LABAU GHEORGHE

traind acum doar in inimile, visele si gandurile noastre. Dumnezeu sa dea odihna vesnica sufletului tau bun.

Sotia Viorica, fiica Viorica Fazacas cu familia, fiul Ghiti Labau cu familia.

Azi 26 august, zi aniversară umbrită de lacrimi, tristeţe şi durere, când în loc de La mulţi ani pentru cei 23 de ani, un buchet de flori stropite cu lacrimi de durere curg pe tristul tău mormânt, a dragei mele nepoate

PALLOŞ DEANIRA.

Dumnezeu s-o ierte şi să-i vegheze somnul lin.

A ta bunică Delia şi părinţii în veci nemângâiaţi

S-au scurt 40 de zile de lacrimi, zbucium şi o nesfârşită durere de când soţia şi mama noastră,

MARIANA MERCE

ne-a părăsit. Slujba de pomenire şi parastasul vor avea loc Vineri, 28 August 2009, ora 12.00 la Catedrala Ortodoxă Nouă Arad. Recunoştinţă tuturor celor care îşi vor rupe din tumultul vieţii câteva clipe, pentru a ne fi alături.

Familia

Anunţurile de deces se publică GRATUIT!

Preluarea anunţurilor pentru următoarea zi se face până la ora 16.00 la ambele sedii, cu excepţia anunţurilor de deces, care se primesc până la ora 19.00, la sediul din Bd. Revoluţiei 81 .

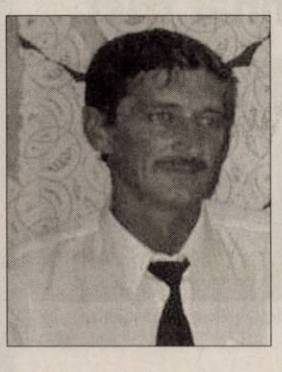

Azi 26 august se împlineşte 1 an de când tu, dragul nostru soţ şi tată

NEICA MIHAI

ai plecat în lumea tăcerii şi a nefiinţei. Nouă ne-ai lăsat durerea, iar ca mângâiere lacrimile. Să-ţi fie somnul lin şi îngerii aproape. Parastasul va avea loc duminică, 30 august 2009, la Biserica Ortodoxă din Calea Aurel Vlaicu (UTA).

Soţia Violeta şi fiul Mihăiţă

COSMIN-RADU REDAC,

Cu îngerii în cer serbezi/A-29-a aniversare/Căci Isus te-a chemat la el/În floarea tinereţii/Noi nu te vom uita nicicând/Şi te vom plânge neîncetat. Până la sfârşitul vieţii.

Pe veci nemângâiaţi: părinţii, fratele Paul, bunicii, naşii, unchi, mătuşi, verişori şi prieteni dragi

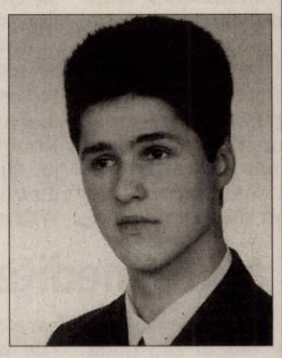

Astăzi se împlinesc 6 ani de când a plecat în veşnicie cea care a fost soţie, mamă şi bunică

PANTIN GHEORGHINA.

Veşnică pomenire, bunul Dumnezeu să o odihnească.

Soţul, nepotul şi nora

Program mica publicitate:
pe B-dul Revoluţiei, nr. 81
luni-vineri: 8.00-19.00,
duminică: 9.00-13.00,
pe Poetului 1C (hala 36)
luni-vineri: 9.00-16.00.

INFORM MEDIA

INFORM MEDIA, editorul cotidianelor Jurnal Arădean şi Arad Expres, parte a grupului multinaţional Inform Media, care îşi desfăşoară activitatea în domeniul presei locale tipărite.

CAUTĂ

Vânzători stradali pentru Arad Expres.

Cerinţe:
- Seriozitate
- Dinamism
- Conştiinciozitate

Se oferă:
- Salar atractiv

Informaţii suplimentare la telefon: 0257-228.586 sau 0729.989.504.

INFORM MEDIA

INFORM MEDIA, editorul cotidianelor Jurnal Arădean şi Arad Expres, parte a grupului multinaţional Inform Media, care îşi desfăşoară activitatea în domeniul presei locale tipărite

CAUTĂ

Distribuitor de presă (în cutii poştale) pentru cartierele Bujac şi pentru localităţile: Păuliş, Ghioroc, Cuvin, Miniş, Radna, Frumuşeni, Mândruloc, Sâmbăteni

Cerinţe:
- Seriozitate
- Dinamism
- Conştiinciozitate

Se oferă:
- Salar atractiv
- Timp de lucru 2 ore

Informaţii suplimentare la telefon: 0257-228.586 sau 0729.989.504.

Postează-ţi singur anunţul online!

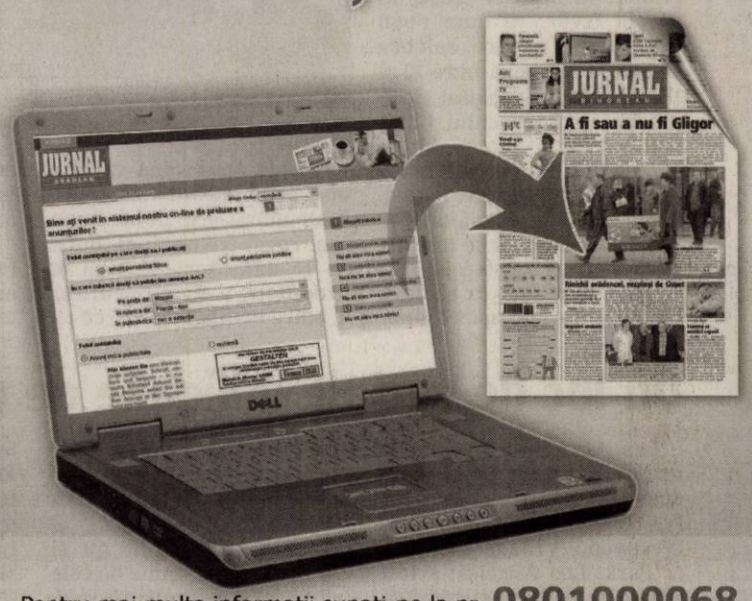

De acum este mult mai simplu să-ţi postezi anunţul în ziar! Accesează **www.jurnalaradean.ro,** urmează instrucţiunile şi gata... Anunţul tău va fi publicat în ziua şi la rubrica dorită!

Pentru mai multe informaţii sunaţi-ne la nr: **0801000068**

JURNAL ARĂDEAN

www.jurnalaradean.ro

SUNTEM EXPERŢI ÎN PIAŢA AUTO!

bestauto.ro

PE SCURT

• **Lansarea, la festival.** Volumul „Ludovic Spiess", cu 600 de fotografii personale şi instantanee din spectacole, alături de un text autobiografic inedit scris de tenor în ultimele sale luni de viaţă va fi lansat duminică, în Foaierul Galben al Operei Naţionale din Bucureşti, anunţă editura Curtea Veche. Volumul este semnat de criticul muzical şi publicistul Costin Popa.

Turnir Începând din 1742, festivalul Sfântului Louis din Sete atrage peste 500 de participanţi în cele cinci zile ale celui mai important turnir din Franţa. (Foto: EPA)

Prima rachetă

Seul - Prima rachetă sud-coreeană, ce transportă un satelit de cercetare, a decolat ieri din centrul spaţial Goheung, 475 kilometri sud de Seul. Cinci minute mai târziu, după decolarea la ora 17.00 (21.00, ora României), al doilea etaj al lansatorului KSLV-1 (Korea Space Launch Vehicle-1) s-a separat de primul etaj, potrivit televiziunii. Racheta va plasa pe orbită un satelit de cercetare de 100 kilograme de fabricaţie sud-coreeană.

Din barcă direct în apă

Clipul zilei Piloţii unei ambarcaţiuni de mare viteză sunt azvârliţi violent din scaune, cauza fiind un val puternic pe care barcă îl izbeşte la o manevră de virare.

http://video.aradon.ro/video/43941/din-barcae--direct---n-apae-

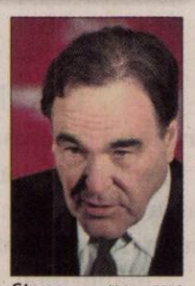

Stone (Foto: EPA)

Pregăteşte un serial tv

Los Angeles - Oliver Stone abordează episodul lansării bombei atomice peste Hiroshima şi Nagasaki în 1945, dar şi lupta dintre „şoimi şi porumbei" din interiorul agenţiilor americane de securitate naţională, într-un ambiţios serial TV în 10 episoade, al căror povestitor va fi chiar regizorul. Maestru al filmelor care tratează situaţii controversate şi teorii ale complotului, regizorul nu pare a-şi fi epuizat apetitul pentru teme care deranjează. Serialul urmează să fie difuzată pe canalul contra cost Showtime, începând cu anul viitor.

Supravieţuitori 15 pinguini, care au supravieţuit uraganului Katrina, sunt reabilitaţi la grădina zoologică Faunia din Madrid. Pinguinii provin de la grădina zoologică Moody din New Orleans. (Foto: EPA)

Incendiile au fost izolate

Atena - Incendiile care au izbucnit vineri seară la nord-est de Atena au fost izolate în noaptea de luni spre marţi, după ce au devastat aproape 20.000 de hectare, dar focul continuă să provoace pagube în alte regiuni din Grecia. „Nu mai există niciun focar activ în regiunea Ateneu", au spus pompierii. Forţele de luptă antiincendiu „rămân în zonă, pentru ca incendiul să nu izbucnească din nou".

Aparate ale forţelor aeriene pentru stingerea incendiilor au fost trimise ieri dimineaţă în regiunea muntelui Kithaironas, la circa 70 de kilometri vest de Atena, unde incendiile continuă, dar nu ameninţă locuinţe.

Poveşti multe cu final trist

Copiii nu mai găsesc în cărţi tărâmul ideal de odinioară, spune scriitoarea Anne Fine.

Poveştile au devenit realiste (Foto: EPA)

Londra - Cărţile pentru copii sunt impregnate de realism, tind să aibă finaluri triste, lipsite de culoare şi ar trebui să fie mai vesele, spune autoarea de opere pentru copii, Anne Fine, citată de presa britanică.

Anne Fine a amintit, în cadrul unui eveniment, că în anii '50, când un copil era în dificultate, întotdeauna exista, la sfârşitul cărţii, o soluţie salvatoare.

Autoarea cu cele mai vândute cărţi pentru copii s-a arătat îngrijorată de efectele acestor finaluri triste ale celor mai multe poveşti pentru cei mici: „Poveştile pentru copii au devenit realiste. Dar unde este speranţa? Nu sunt sigură că astfel oferim o şansă celor care citesc aceste cărţi sau că îi ajutăm să îşi dezvolte aspiraţiile", a mai spus Anne Fine.

Anne Fine a scris peste 50 de cărţi pentru copiii. Printre cele mai cunoscute opere ale autoarei este „Madame Doubtfire", carte ecranizată de 20th Century Fox, având-l în rolul pricipal pe Robin Williams. Sursa: NewsIn

Două texte inedite de Coelho

Londra - Paulo Coelho postează pe blogul său două nuvele încă nepublicate şi o colecţie de texte deja traduse, ca dar pentru cititorii lui, de ziua lui, a anunţat scriitorul, unul dintre cei mai vânduţi autori ai lumii, pe Twitter.

„Este darul meu către voi, de ziua mea", scrie Coelho, care a împlinit, luni, 62 de ani. Textele pot fi citite în câteva limbi şi în diferite formate, de la versiunea PDF până la diferite divece-uri digitale, ca Amazon Kindle, Sony Reader şi iLiad.

Nuvela „El Camino del Arco", tradusă în engleză, spaniolă, italiană şi germană, spune povestea unui arcaş care îşi transmite învăţăturile unui copil din sat, conform recenziei postate pe blog. Coelho apelează la metafora arcaşului, pentru a sugera eforturile cotidiene, greutăţile şi curajul de a-ţi asuma deciziile. Cu versiuni în engleză şi portugheză, „Fii şi nepoţi" este o colecţie de povestioare surprinzătoare şi dramatice, bazate pe legendele şi istoriile populare din diferite culturi. Nuvela „Războinicul luminii" este tradusă, pe blog, în portugheză, franceză şi engleză.

Paulo Coelho este unul dintre cei mai comercializaţi autori şi un veritabil fenomen de masă al literaturii contemporane. Sursa: NewsIn

Noemi - este o persoană simpatică, amabilă, sinceră

www.aradon.ro

Foto: Studio Roberto Franco
www.robertofranco.ro
0257/338.313
Agenţia Angels Events

Două ore de show cu Madonna

Peste 1000 de jandarmi vor asigura ordinea la concertul Madonnei de astăzi, de la Bucureşti.

Madonna, într-un show cu valenţe de teatru (Foto: EPA)

Bucureşti - Concertul Madonna la Bucureşti, programat în această seară, în parcul Izvor, va dura două ore, timp în care celebra artistă va schimba între 12 şi 15 costume, a declarat, ieri, producătorul turneului, Chris Lamb.

„Nu va fi un concert, ci un show cu valenţe de teatru. Madonna vrea perfecţiune, se implică în tot ceea ce înseamnă pregătirea spectacolului şi va face, mai mult ca sigur, o repetiţie", a mai spus Lamb.

Vedeta americană va urca pe scenă alături de cinci instrumentişti, două backing vocal şi nu mai puţin de 15 dansatori. Echipa de producţie a evenimentului a adus echipamentul cu 56 de camioane, iar pregătirile au decurs, până în acest moment, fără probleme.

Potrivit lui Lamb, costurile totale ale turneului „Sticky and Sweet", din care face parte şi concertul de la Bucureşti, se ridică la nu mai puţin de 30 de milioane de dolari.

La concertul de astăzi sunt aşteptaţi în jur de 70.000 de spectatori, însă municipalitatea bucureşteană anticipează că, în zonă, vor veni alte 80.000 de persoane, din curiozitate sau din dorinţa de a fi cât mai aproape de locul evenimentului.

Peste 1000 de jandarmi, care vor forma şi zece echipaje călare,vor asigura măsurile de ordine publică şi protecţia spectatorilor care vor merge la concertul Madonnei. Pe lângă patrulele obişnuite, jandarmii vor supraveghea parcul Izvor cu ajutorul a zece echipaje călare şi şase patrule cu câini. Sursa: NewsIn

Un loc de veci de milioane de dolari

Los Angeles - Eternitatea într-un mormânt situat chiar deasupra celui al lui Marilyn Monroe din cimitirul Westwood Village Memorial Park, Los Angeles, a fost scoasă la licitaţie şi vândută contra sumei de 4,6 milioane de dolari, speculându-se că însuşi Hugh Hefner ar fi cumpărătorul. 21 de doritori au intrat în cursa organizată de eBay. Însă cumpărătorul mormântului şi-a retras oferta din motive de incapacitate de plată

Mormântul licitat nu se diferenţiază cu nimic de celelalte zeci din cimitirul unde locurile de veci sunt încastrate unele deasupra celorlalte. Ceea ce-i dă valoare este proximitatea de mormântul lui Marilyn Monroe. Actualul locatar, un anume Richard Ponser, a cerut expres să fie înmormântat ... pe burtă, pentru a sta cu faţa spre Marilyn. Soţia sa, Elsie (70 ani), şi-a ţinut promisiunea în cei 23 de ani cât a trecut de la înmormântarea soţului, dar în final a decis să vândă preţiosul mormânt, pentru a-şi plăti datoriile, conform LA Times. Sursa: NewsIn

Hamlet Actorul Jude Law joacă rolul Hamlet în montarea scenică a teatrului britanic Donmar, aflat în turneu la Castelul Kronborg din Elsinore. (Foto: EPA)

ANCHETĂ
Liderul PNL Arad, Sever Jurcă, este convins că Băsescu ştia de afacerile fratelui **/p.6**

EXTRAGERE
Premiile de fidelitate JA **/p.5**

ÎNVĂŢĂMÂNT
Teste pentru suplinitori **/p.6**

BASCHET
Noul antrenor al BC ICIM, Yoannis Diamantakos, a ales Aradul cu sufletul **/p. 9**

Astăzi: 30 locuri de muncă /p. 12

E-MAIL:
redactia.jurnalaradean@informmedia.ro
adevaruldearad@informmedia.ro

publicitate.jurnalaradean@informmedia.ro
publicitate.adevarul@informmedia.ro

JURNAL ARĂDEAN

FONDAT 1989
APARE LA ARAD

☎ 0257/281.802

Anul XXI, nr. 5825
16 pagini • 1,2 lei

Joi
27 august 2009

33°C Cer parţial acoperit.

Dimineaţa · La prânz · Seara

În viaţă doar până la alegeri

Arad (A.B.) - Consilierul local Teodora Hotăran crede că RADM este ţinut în viaţă de Primăria Arad doar ca să nu dea prost în perioada alegerilor prezidenţiale. Şi că agonia RADM şi a angajaţilor, va fi prelungită cel mult până la anul. **/p.3**

Noaptea cu două luni

Arad (V.F.) - Pentru că astăzi planeta Marte se va afla la 34.65 milioane de mile de Pământ şi se va vedea cel mai bine iar, noaptea, la ora 0.30, Terra pare că are două luni, Complexul Muzeal Arad organizează, de la ora 22, un „experiment night". Asta şi pentru că evenimentul se va repeta doar în anul... 2.287. **/p.3**

UTA, obosită

Arad (L.S.) - Chiar dacă a câştigat meciul cu Gloria (2-1), din Cupa României, UTA nu a convins. Mai ales în repriza secundă, elevii lui Ionuţ Popa au părut obosiţi, la capătul puterilor. Dar, după cum spunea şi Ionuţ Popa, până la urmă rezultatul contează. **/p. 9**

Incendiar

Bucureşti - Madonna a încântat aseară zeci de mii de români veniţi în Parcul Izvor pentru a o vedea pe diva pop într-un mega-spectacol.

JURNAL ARĂDEAN
Arad, Str. Poetului Nr. 1C
0257-281802

Stare de urgenţă la spital

■ Din cauza blocării posturilor, unele secţii ale Spitalului Judeţean au rămas fără medici.

ALIN GHERASIM
alin.gherasim@informmedia.ro

Arad - Spitalul Judeţean Arad a ajuns să închidă temporar sau total mai multe secţii din cauza lipsei medicilor specialişti. Dacă reumatologia a fost închisă total, la fizioterapie activitatea este sistată până în data de 21 august. Motivul? Singurul medic specialist în fizioterapie este plecat în concediu de odihnă. Problemele nu sunt legate numai de aceste două secţii, ci de întreaga activitate din unitatea medicală. Directorul Spitalului Judeţean, Bogdan Totolici, recunoaşte situaţia şi spune că vina aparţine în totalitate guvernanţilor. „Ordonanţa guvernamentală care blochează posturile din mediul bugetar ne opreşte să facem angajări. Tot mai mulţi medici pleacă în străinătate sau în mediul privat, unde salariile sunt mult mai mari decât în spital. Din păcate, legea nu ne dă voie să facem angajări nici măcar în locul celor care au plecat", declară Totolici. Din spusele acestuia, în momentul de faţă există 13 posturi vacante la Spitalul Judeţean, urmând ca două dintre ele să fie scoase la concurs. „Am primit aprobare să angajăm un medic oftalmolog şi o asistentă", a mai adăugat directorul spitalului. **/p.3**

Istorie Turnul de Apă al fostei Fabrici de Strunguri a fost făcut una cu pământul, prin implozie, într-o spectaculoasă operaţiune. **/p.8** (Foto:V.O.)

Poliţiştii umblă după extratereştrii

■ Sesizări ciudate la IPJ: extratereştrii care hărţuiesc persoane şi furturi de puf din perne.

Arad (I.C.) - Poliţiştii se văd puşi în situaţia de a da curs celor mai ciudate sesizări. Oamenii vin şi reclamă la Poliţie că sunt urmăriţi de extratereştrii şi iradiaţi în cap, că mâncarea le este otrăvită, că vecinii fură puful din perne sau că mafioţii le ascultă gândurile cu ajutorul unei tehnici performante. Majoritatea celor care depun astfel de sesizări suferă de afecţiuni psihice. Mai grav este însă faptul că mulţi nu au acte doveditoare în acest sens şi nici nu se află sub tratament. Legea îi obligă pe poliţişti să efectueze cercetări în urma unei sesizări depuse, indiferent de natura ei. **/p.8**

Previziuni sumbre

La sfârşitul anului, ar putea exista 800.000 de români fără loc de muncă. Fondul de şomaj se dovedeşte deja insuficient, însă efectele merg mult mai departe. *Mii şomeri*

Campioni Cinci tineri arădeni au dovedit că sunt de neînvins în street dance. **/p.6** (Foto: J.A.)

RECLAMĂ

REMEMBER

27 august

1574 A murit Bartolomeo Eustachi, medic italian (n.1500)

1635 A murit Lope Felix de Vega Carpio, scriitor spaniol (n. 1562)

1770 S-a născut Georg Wilhelm Friedrich Hegel, filosof german (d. 1831)

1883 Explozia principală a erupţiei vulcanului Krakatau (Indonezia), considerată cea mai mare catastrofă naturală a mileniului.

1903 S-a născut Miron Nicolescu, matematician român (d. 1975)

1928 S-a născut Mircea Zaciu, critic şi istoric literar român (d. 2000).

Claudiu Bleonţ

1950 S-a născut Mihai Mălaimare, actor român

1959 S-a născut Claudiu Bleonţ, actor român de teatru şi film

1965 A murit Eusebiu Camilar, scriitor român (n. 1910)

1970 A murit Ştefan Ciobotăraşu, actor român (n. 1910)

BINE AŢI VENIT!

• Căciulă Dănuţ-Beniamin, Matea Denis, Leşcan Roxana-Adriana, Muntean Lucian-Isac, Laţcu Damian-Vlăduţ, Csonka Manuela-Mihaela.

AU PLECAT DINTRE NOI

Tuleu Maria (1957), Rabotka Ana (1924), Piroska Ştefan (1938), Ciocoiu Melania Cristina (1926), Tiosiu Gheorghe (1923).

TELEFOANE UTILE

☎**INFORMAŢII TELEFONICE:** 1931; ROBOT: 1958; **APEL UNIC DE URGENŢĂ** (SALVARE, POLIŢIE; Pompieri): 112; **PRIMĂRIA MUNICIPIULUI ARAD:** Program de relaţii cu publicul (camera 5) luni-vineri între orele 8-20. Tel.: 0257/284.744; tel. centrală: 0257/281.850; **S.C. E.ON GAZ ROMÂNIA** - Sucursala Arad - Dispecerat şi intervenţie telefon: 0257/218.928; 0257/256.928; 0357/ 403.388; **DERANJAMENTE CURENT ELECTRIC:** 0257/ 235.991; 0257/929; 0257/205.881 **INFORMAŢII CFR:** 0257/231.777; **PROTECŢIA CONSUMATORULUI:** B-dul Revoluţiei, nr. 50. Telefon: 0257/257.049; **GOSPODĂRIREA COMUNALĂ ARAD S.A.:** 0257/ 270.352; 0729-009.033; 0257/270.352; **POLIŢIA DE FRONTIERĂ:** 1959.

SĂNĂTATE

• **MEDLINE SERVICE** - injecţii, pansamente, perfuzii, recoltări analize la domiciliu, 7 zile din 7. Tel. 0257.338.578; 0728.285.762; 0728.285.760.

SUDOKU

Reguli:

În fiecare bloc sunt câteva cifre între 1 şi 9, stabilite dinainte. Acestea trebuie completate cu cifrele lipsă, în aşa fel încât fiecare număr să figureze o singură dată. De asemenea, cifrele de la 1 la 9 trebuie să figureze o singură dată atât pe rândurile orizontale cât şi pe coloanele verticale ale celor nouă blocuri luate împreună.

ÎNCEPĂTORI

5		8				6		2
		6	8	2	7	5		
2	3						7	8
	9			7			2	
	6		1	9	8		3	
	1			3			4	
7	5						6	4
		4	6	1	3	2		
6		3				1		9

AVANSAŢI

				7		9	4	
9					1	3		
6	5		2		9			
	8	6				1		
2				8				3
	1	3				8	9	
			3		6		1	7
		1	7					8
	2	5		1				

Soluţia jocului din numărul precedent

7	5	1	8	9	6	4	2	3
4	6	2	1	7	3	9	8	5
8	3	9	5	2	4	7	1	6
1	9	4	6	3	5	8	7	2
3	7	5	2	8	9	6	4	1
6	2	8	7	4	1	5	3	9
5	8	3	9	1	7	2	6	4
2	1	6	4	5	8	3	9	7
9	4	7	3	6	2	1	5	8

ÎNCEPĂTORI

4	9	3	7	5	2	1	6	8
5	8	1	6	4	9	2	3	7
7	2	6	3	8	1	9	5	4
6	1	9	4	7	3	8	2	5
2	5	7	1	9	8	3	4	6
8	3	4	2	6	5	7	9	1
3	6	2	8	1	4	5	7	9
9	4	8	5	3	7	6	1	2
1	7	5	9	2	6	4	8	3

AVANSAŢI

UNDE MERGEM în Arad

CINEMA

DACIA

• **Infern de ziua îndrăgostiţilor** (SUA), orele 11; 14; 17; 20.

ARTA

• **Poliţist, adjectiv** (România), orele 15; 17,30; 20.

CONCERTE

• Concert de muzică latino-americană. Dirijor: Cristian George Neagu. Solist: Oswaldo Mora Rivas - tenor din Ecuador (joi, 27 august, ora 19, în sala Palatului Cultural).

• Concert de muzică pentru sitar. Dirijor: Dorin Frandeş; Solist: Shalil Shankar - sitar (India); În program : Romantic garden I, Romantic garden II, Morninglight - prime audiţii absolute (marţi, 1 septembrie, ora 19, în sala Palatului Cultural)

EXPOZIŢII

• Galeriile de Artă „Delta": Expoziţie retrospectivă de pictură Francisc Baranyai (orele 9-17)

• Sala Clio (str. Horea, nr. 8): Expoziţie de fotografie prezentată de patru autori din Oroshaza Ungaria (vernisajul, astăzi, 26 august, ora 17)

ÎNTRERUPERI DE CURENT

• **Vineri, 28 august 2009. În Municipiul Arad,** h 9-12: Str. Scaevola Bl.S1, S2,-1, S2-2, S2-3,S3-1, S3-2, S3-3, S3-4, S4-1, S4-2, S5, Haiducilor (p); h 9-15: Str. Muncii, Lalelelor, Bujor, Crinului, Fabius, Maximilian, Viorelelor, Liliac, Radnei (p), Depozitul de produse petroliere - Grădina poştei, ICMJA - Atelierul de confecţii, TCIT- Baza de producţie, TCIT - Poligonul de prefabricate, CM Drumuri - şantier, Şantierul 33 SNCFR, Staţia de pompare ape industriale - Grădina poştei, RA.Drumuri Municipale, SC BSF Trade, IJGCL - Atelierul de reparat apometre, SNCFR - Spălătoria de vagoane marfă. În judeţ: h 8-16: Gurahonţ (p); h 9-17: Macea (p); h 10-14: Iermata Neagră.

HOROSCOP

BERBEC
Nu este o zi foarte favorabilă investiţiilor. Vă sfătuim să evitaţi speculaţiile. Nu căutaţi să obţineţi sume necuvenite, pentru că riscaţi să aveţi necazuri!

TAUR
Vă aflaţi într-o perioadă favorabilă contactelor sociale şi relaţiilor sentimentale, dar şi pe plan social. După-amiază, survin schimbări de program din cauza invitaţiei la o petrecere.

GEMENI
Dimineaţa sunteţi decis să rezolvaţi o problemă de familie, pe care aţi tot amânat-o. Sunteţi nevoit să faceţi câteva drumuri.

RAC
Sunteţi hotărât să începeţi ceva nou. Este o zi favorabilă activităţilor intelectuale şi aveţi ocazia să vă afirmaţi în societate. S-ar putea să vă remarce o persoană de sex opus.

LEU
Pot avea loc schimbări benefice în relaţiile dumneavoastră sentimentale. Sunteţi comunicativ şi aveţi ocazia să vă împrieteniţi cu o persoană deosebită.

FECIOARA
Dimineaţa vă simţiţi obosit, chiar epuizat. Este recomandabil să evitaţi deciziile importante, mai ales în afaceri, şi activităţile ce necesită un efort deosebit. Limitaţi-vă la activităţi de rutină!

BALANŢA
Dimineaţa încasaţi o sumă considerabilă, de pe urma unei afaceri. Deşi se poate spune că acum aveţi bani, vă sfătuim să nu faceţi investiţii.

SCORPION
Deşi sunteţi aglomerat, aveţi suficientă energie pentru a face faţă tuturor problemelor. Aveţi ambiţia să mergeţi până la capăt.

SĂGETĂTOR
Aveţi posibilitatea să luaţi o decizie în privinţa relaţiilor sentimentale, care vă poate schimba viaţa. Cineva apropiat vă oferă un cadou de care vă bucuraţi.

CAPRICORN
Doriţi mult să faceţi o schimbare sau să începeţi ceva nou. Traversaţi o perioadă dificilă, cu multe probleme de rezolvat.

VĂRSĂTOR
O rudă mai în vârstă reuşeşte să vă temperareze dorinţa de a obţine venituri riscante.

PEŞTI
Este posibil să începeţi o nouă etapă în viaţa socială şi pe plan sentimental. Sunt favorizate întâlnirile cu persoane mai tinere.

„Jurnal arădean" vă ascultă

Între orele 11.00-13.00, la telefonul 0257.280.943, redactorul nostru vă stă la dispoziţie.

Arad (A.P.) - Domnul **P. T.** din Arad doreşte să afle adresa Ministerului Turismului. Potrivit site-ului Guvernului, adresa Ministerului Turismului este: Bucureşti, Bulevardul Dinicu Golescu, nr.38, Sector 1. Pentru relaţii cu publicul cititorul nostru se poate adresa telefonic la numărul: 021/20.70.765, sau electronic pe adresa de e-mail: relatiipublice@turism.gov.ro.

Elena Ionel domiciliată în Arad pe strada Liviu Rebreanu ne-a sesizat faptul că pe strada unde locuieşte au fost toaletaţi copacii, dar „toate resturile şi mizeria au lăsato la noi pe trotuar. Acţiunea de curăţire a pomilor a fost făcută luni, nimeni nu a mai revenit pentru a face curăţenie. Vrem şi noi să ne facem ordine în faţa casei, dar nu putem din cauza celor care au refuzat să-şi ducă la bun sfârşitul munca".

Cititorul nostru **Gheorghe Ardelean** ne-a sunat pentru a afla mai multe informaţii privind posibilitatea de a lua în calcul anii făcuţi în armată, la calculul pensiei. „Tatăl meu a făcut stagiul militar timp de trei ani şi jumătate şi aş dori să aflu dacă acea perioadă se poate considera ca vechime în momentul pensionării", spune arădeanul.

Directorul Casei Judeţene de Pensii Arad, Mihaela Vasil ne-a răspuns: „Îl rugăm pe domnul Ardelean să se prezinte la sediul nostru cu livretul militar atât în original cât şi în copie, urmând ca pe baza acestuia să se facă o recalculare".

CURS VALUTAR

Astăzi

Denumirea Valutei	BNR	BCR		BRD		San Paolo IMI BANK		Banca Românească		MKB Romexterra Bank		Alpha Bank		Casa Schimb LUXOR	
		C	V	C	V	C	V	C	V	C	V	C	V	C	V
Euro	4,21	4,18	4,26	4,14	4,29	4,18	4,23	4,17	4,25	4,18	4,27	4,15	4,27	4,18	4,22
Dolar SUA	2,94	2,89	3,00	2,88	3,01	2,91	2,97	2,90	2,99	2,91	3,01	2,87	3,00	2,93	2,97
Forint	0,0157	0,0153	0,0164	0,0147	0,0164	0,0155	0,0166	-	-	0,0155	0,0162	-	-	0,0155	0,0159
Gram aur	89,94	63,00													

VREMEA

joi

19° minim

33° maxim

Soarele răsare: **6:47**
Soarele apune: **20:24**

Prognoza meteo pentru astăzi:

Temperaturile se vor situa între 19 şi 33 grade. Vântul va sufla cu 11 km/h, dinspre S.

Prognoza meteo pentru 3 zile:

Temperaturile minime vor fi cuprinse între 12 şi 19 grade, iar cele maxime între 23 şi 33 grade.

Temp. minime: 12 la 19°C
Temp. maxime: 23 la 33°C

Biserica ortodoxă
Cuv. Pimen; Sf. Mc. Eutalia, Fanurie şi Osie, Ep. Cordovei.

Biserica romano - catolică
Sf. Monica

Biserica greco - catolică
Ss Adrian şi Natalia, soţi, m (+ sec III).

ARAD ON LINE http://meteo.aradon.ro
Prognoza meteo pentru Arad

Umiditate: 40%
Presiune: 100 KPA
Precipitaţii: 0%
Vânt: 16 km/h
Direcţie vânt: SSE

miercuri	joi	vineri	sâmbătă
Parţial noros	Parţial noros	Parţial noros	Ploaie
Min.:19°C Max.:33°C	Min: 18°C Max.:32°C	Min.: 16°C Max.:32°C	Min.:12°C Max.:23°C

JURNAL ARĂDEAN
Auditat de BRAT
Str. Poetului nr. 1C, Arad
Reclamaţii difuzare: 0257/228586

Director editor: Mircea Ţişcă (8465)
Secretariat: 0257.281802 (centrala), fax - 0257.280655
Şef departament difuzare: **Carmen Csordas**
Marea publicitate: 0257.280904 (int. 8488)
Mica publicitate: 0257.210775
Tiparul executat la: SC Inform Media SRL, Calea Torontalului, DN 6, km 5,7, Timişoara

Editor coordonator: Adriana Barbu (8410)
Responsabil de număr: Andreea Pintea
Secretar general de redacţie: Gabriela Groza (8417) **Departamente: Eveniment: Simona Butaru** (8412), Monica Ardelean (8446), Alin Gherasim, Margareta Szegö (8403); **Politic: Tristan Mihuţa** (8431), Simion Todoca (8425); **Economic:** Andreea Pintea (8419); **Cultură, Învăţământ: Vasile Filip** (8428), Vasile Sărăndan (8401); **Social: Diana Duţu** (8429); **Sport: Daniel Scridon** (8427), Adrian Hârţău (8433), Leonard Sfâra (8434); **Tehnoredactare:** Ghizela Şerban, Ramona Vidulescu, Leonardo Negoiţescu; **Designer:** Evelyn Kovago.
REDACŢIE : tel. 0257.281802 (centrala); fax 0257.280655 (int. 8490), 0257.281797 (int.8489); e-mail:redactia.jurnalaradean@informmedia.ro, adevaruldearad@informmedia.ro, publicitate.jurnalaradean@informmedia.ro, publicitate.adevarul@informmedia.ro

PE SCURT

• **Cam puţin.** Şedinţă lungă de consiliu local astăzi în Palatul Administrativ şi cu puncte destul de grele pe ordinea de zi. Totuşi, marea problemă pentru consilierii locali nu ar fi proiectele, în condiţiile în care aleşii Puterii deţin majoritatea în CLM, ci absenţa multora dintre colegi. Dacă la aceasta am mai adăuga faptul că multe dintre proiectele ce vor fi astăzi supuse votului au nevoie de 16 voturi pentru a trece, tabloul şedinţei este aproape complet.

Fotografia ta în „JA“

Trei verişori frumoşi : Bianca Vas - 12 ani, Adelin Vas -5 ani şi Diana Trânc - 4 ani. (Foto:V.M.)

JURNAL Trimite-ne cele mai frumoase fotografii făcute de tine cu familia sau copiii tăi, cu animalul tău preferat sau orice fotografie interesantă surprinsă de aparatul de fotografiat şi o vei vedea publicată în Jurnal arădean. Fotografiile pot fi trimise pe e-mailul nostru: redactia.jurnalaradean@informmedia.ro

Salvaţi de închirieri

Arad (A.B.) - Spitalul Clinic Judeţean vede salvarea în închirierea unor spaţii din unitate. Ca atare, s-a adresat CJA pentru a primi acordul cu privire la închirierea prin licitaţie a unor spaţii (de 118 mp) situate în incinta ambulatoriului de specialitate, în vederea desfăşurării unor activităţi medicale- investigaţii imagistice diagnostice.

Preluare de drum

Arad (A.B.) - Consiliul Judeţean le propune aleşilor să voteze pentru preluarea unui sector din drum judeţean 572, aflat pe moment în administrarea Consiliului Local Lipova. Instituţia vrea să intre în posesia drumului pentru a depune proiectul de reabilitare a DJ 572 între localităţile Berzovia - Buziaş şi Lipova pe fonduri europene.

„Noaptea cu două luni"

Arad (V.F.) - În curtea Palatului Cultural va avea loc - astăzi, 27 august 2009, începând cu ora 22, un concert experimental al trupei HABAR, împreună cu Firedrill - care pe lângă muzică va avea jocuri de lumini şi proiecţii în diferite dimensiuni, tematica fiind „Noaptea cu două luni". Evenimentul, realizat cu sprijinul Casei de Cultură a Municipiului Arad şi Complexului Muzeal Arad, face parte dintr-o serie de experimente spectaculare care utilizează o gamă variată de expresii artistice.

„Noaptea cu două Luni" este inspirat din celebrul messenger-mass care anunţă apariţia planetei Marte concomitent cu clasica Lună: Pe 27 august, planeta Marte se va afla la 34.65 milioane de mile de Pământ şi va fi ziua în care Marte se va vedea cel mai bine. În noaptea de 27 August, la ora 00:30 pe cer se va vedea ca şi cum Terra are două luni. Următoarea dată când planeta Marte va trece atât de aproape de Terra va fi în anul 2.287.

AICI E LOCUL CARIEREI TALE!
www.romjob.ro
PORTAL NAŢIONAL DE LOCURI DE MUNCĂ

Stare de urgenţă la Judeţean

Din cauza blocării posturilor, mai multe secţii ale Spitalului Judeţean Arad au rămas fără specialişti.

Spitalul Judeţean a rămas fără medici specialişti (Foto A.G.)

Arad (A.G.) - Situaţie fără precedent la Spitalul Judeţean Arad, unde mai multe posturi de medici specialişti sunt descoperite. Din declaraţiile directorului unităţii medicale, Bogdan Totolici, s-a ajuns în acest impas din cauza ordonanţei guvernamentale care blochează angajările în sectorul bugetar.

„Momentan, am obţinut derogare numai pentru două posturi care nu erau acoperite. Vom angaja un medic oftalmolog şi o asistentă. Dar, din cele 13 posturi vacante, 11 rămân neocupate", a declarat Totolici.

Secţii descoperite

Din cauza lipsei personalului medical, a fost închisă secţia de reumatologie a Spitalului Judeţean. Momentan, nici secţia de fizioterapie nu funcţionează, deoarece singurul medic specialist de aici este plecat în concediu de odihnă.

Zvonurile spun că ar mai fi probleme şi la cardiologie, dar Bogdan Totolici nu vrea să numească exact secţiile deficitare, generalizând situaţia la nivelul întregului spital. „Mai sunt situaţii de genul acesta şi la alte secţii sau compartimente medicale în care, dacă un medic pleacă în concediu, respectiva secţie se închide", spune managerul unităţii.

Pleacă din spital

Referitor la cauzele care duc la lipsa acută de personal specializat, Bogdan Totolici spune că o mare parte dintre medicii specialişti pleacă în străinătate, unde salariile sunt mult mai bune decât în spitalele româneşti. „Alţii preferă să rămână în ţară, dar se angajează în sistemul privat.

Problema cea mai mare este că ordonanţa de urgenţă care blochează angajările nu ne lasă nici măcar să încadrăm medici în locul celor care pleacă, să îi înlocuim", declară directorul Spitalului Judeţean. Până când situaţia cadrelor medicale din spitalele de stat se va rezolva, oamenii nu au de ales decât să meargă la cabinete particulare, singurele locuri în care pot fi consultaţi de specialişti.

În viaţă doar până la alegeri

Teodora Hotăran acuză Primăria că ţine în viaţă RADM doar până după votul din toamnă.

Teodora Hotăran (Foto: A.B.)

Arad (A.B.) - Consilierul local Teodora Hotăran crede că soluţia propusă acum de Primăria Arad pentru Regia Autonomă de Drumuri Municipale, aflată în faliment evident, este doar o rezolvare de campanie electorală. Mai exact, demararea reorganizării judiciare, la cererea unităţii de declanşarea a procedurilor de insolvenţă (ca urmare a insuficienţei fondurilor băneşti necesare acoperirii datoriilor pe care unitatea le are vis-a-vis de alte societăţi, precum cele care furnizează utilităţi) este privită de consilierul PSD doar ca o lovitură de imagine, o "chestiune electorală pentru primarul Falcă".

Agonie prelungită

"Se prelungeşte doar agonia în care se află societatea şi salariaţii până după alegerile din toamnă. Se vrea intrarea în insolvenţă, variantă care are şi avantaje, desigur, pentru că societatea va putea beneficia, pe mai departe, de serviciile societăţilor de utilităţi, de pildă, şi nu va putea da afară angajaţii. Situaţia poate dura trei ani, cu posibilitatea prelungirii perioadei cu încă un an, prin numirea unei firme care să devină administratorul special al societăţii. Aş dori ca societatea să fie salvată de această firmă, dar acest lucru nu cred că se va întâmpla, ci doar se va amâna falimentul. Interesant ar fi, însă, de văzut cum s-a putut ajunge până aici", a precizat Hotăran.

Căsătorii la Sindicate

Arad (A.B.) - Primăria Arad vrea să mute Sala de Căsătorii la Casa Sindicatelor. Proiectul, unul mai vechi, de prin 2005, vorbea şi de legarea acestui ultim imobil de noul sediul al CJA printr-un pasaj suprateran şi reamenajarea Casei Sindicatelor, pentru a folosi mai multor funcţiuni publice. De curând, primarul Gheorghe Falcă a revenit asupra proiectului şi a precizat că se doreşte mutarea sălii de căsătorii în Casa Sindicatelor, pentru a degaja traficul din zona centrală, în condiţiile în care acum, din pricina locului insuficient de pe centru, sâmbăta, Bulevardul Decebal este blocat de maşinile venite cu alaiul de nuntaşi. Falcă opinează că la Sindicate locul este mai adecvat, dar că proiectul continuă să rămână unul de viitor, din cauza lipsei banilor. În problemă mai intră şi faptul că imobilul cu pricina nu aparţine municipalităţii arădene.

RECLAMĂ

PE SCURT

• **Propunere.** Autoritatea pentru Valorificarea Activelor Statului propune instituirea unui mecanism temporar de sprijinire a firmelor, prin care să fie eşalonate datoriile restante reprezentând impozite, taxe, contribuţii şi alte venituri bugetare, pe o perioadă de până la cinci ani. Condiţiile care trebuie îndeplinite de către operatorii economici în vederea accesării sprijinului financiar, precum şi bugetul schemelor, procedurile de acordare vor fi reglementate prin hotărâre de Guvern.

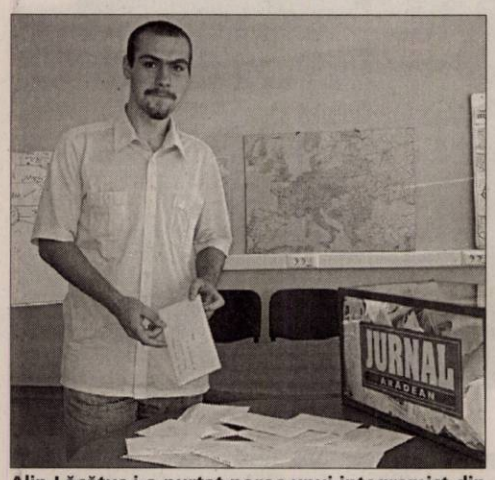

Alin Lăcătuş i-a purtat noroc unui integramist din municipiu (Foto: A.P.)

Avem câştigător la „Cuvinte norocoase!"

Arad (A.P.) - O nouă etapă a concursului nostru de integrame „Cuvinte norocoase!" şi-a desemnat câştigătorul. Au intrat în concurs toţi cititorii care ne-au trimis într-un plic, până la data de 24 august a.c. integramele completate (din perioada 5-20 august a.c.), alături de un singur talon de concurs, completat şi el la toate rubricile.

În urma extragerii care a avut loc ieri, dintre plicuri participante, cititorul nostru, Alin Lăcătuş, l-a scos la lumină pe cel al integramistului Ionel Şiremian din Arad, strada Iuliu Maniu, nr. 12-18, sc. B, ap. 6. Îl aşteptăm la redacţie luni, 31 august a.c., ora 12.00, pentru a-şi ridica obiectul de uz casnic câştigat.

Gata cu Bac-ul

Arad (V.F.) - S-a încheiat sesiunea august-septembrie a examenului de bacalaureat pentru care s-au înscris peste 500 de absolvenţi de liceu din judeţul Arad. Ieri, în cele două centre de examen - Grupul Şcolar de Industrie Alimentară şi Colegiul Economic - candidaţii au susţinut ultima probă (F), proba la alegere dintre disciplinele din celelalte arii curriculare corespunzătoare specializării. Mâine, 28 august (până la ora 16) se va face afişarea rezultatelor iar între orele 16-20 se pot depune contestaţiile. Acestea se vor rezolva între 30 august - 2 septembrie, urmând ca pe 3 septembrie să fie afişate rezultatele finale.

REŢETA ZILEI

Rulouri de pui pane la cuptor

Ingrediente: 2 bucăţi piept de pui, 1 ardei roşu (sau alte legume la alegere), brânză feta, unt, făină, pesmet, 2 ouă.

Mod de preparare: Se bate carnea ca pentru paneuri, se taie fâşii ardeiul şi brânza feta. Se condimentează în funcţie de preferinţe cu sare, piper şi chili pudră. Se aşează pe mijloc brânza feta şi ardeiul, se rulează, se pregătesc făina, ouăle şi pesmetul, şi se procedează la fel ca şi cu paneurile. Se unge tava cu unt şi se aşază rulourile unse cu unt şi se pun la cuptor. Se lasă până se rumenesc, eventual se întorc şi de pe o parte pe alta. Poftă bună!

ARAD ON LINE **www.aradon.ro**

Pentru mai multe reţete: http:/www.culinar.ro

CITIRE APOMETRE

Vineri 28 august 2009. Cartierul Aradul Nou - blocuri zona gării Aradul Nou, cartierul Micălaca - Dosoftei, Lermatov, Liliac, viorelelor, Maximilian, I. Maniu - cu soţ, Severin, Bârzavei, cartierul Grădişte - V. moga, P. Pipoş, Grâului, Gorunului, Oradea, Zărandului, Rozelor, Râşnov, Viitorului, Someşului, C. Florilor, zona Centru - Kogălniceanu, C. Hodoş, Ceahlău, Ceaikovski, p-ţa Sârbească, Blanduziei, R. Şirianu, Olimpiadei, N. Ştefu, Militarilor, S. Bărnuţiu, Mătăsari, Şelari, Voluntarilor, P. Chinezu, Cozia, G. Alexandrescu, Şelimbăr, T. Axente, Sinagogei, I. Maniu - fără soţ, I. Alexandru, Udrea, Plugarilor, Robăneşti, Neculce, Mărţişor.

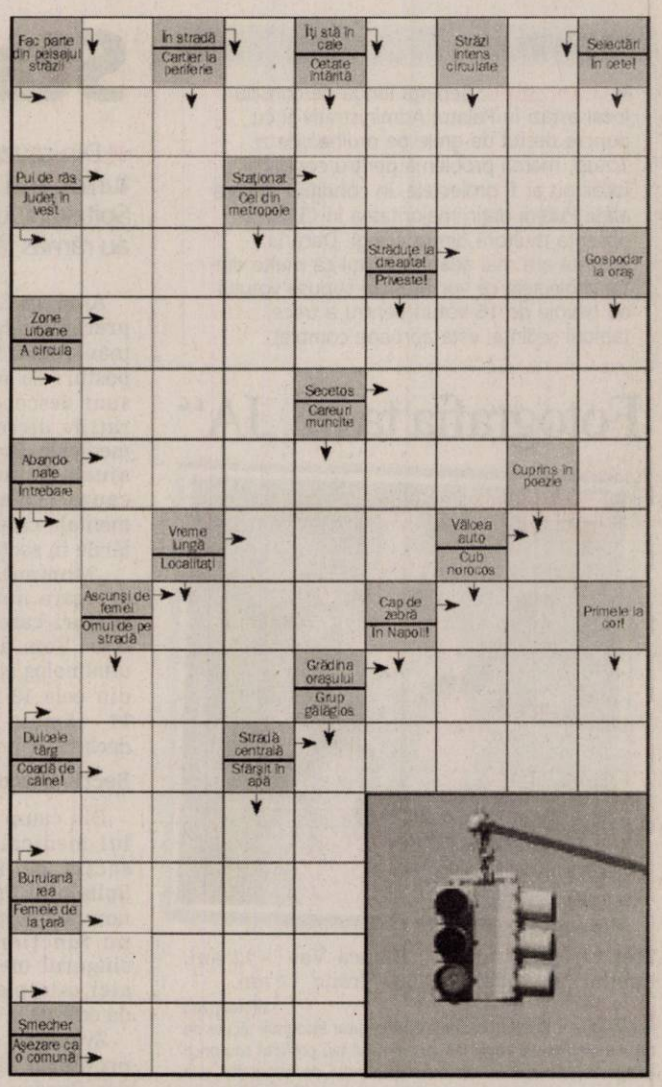

Soluţia integramei din numărul precedent: B - P - A - A - ZOOLOGICA - TRAC - NUL - PA - NAUT - E - NIT - POMI - MINER - NU - CF - AIA - P - PALTIN - PU - I - OZ - ORAS - NOR - START - BIRJA - CI - NOTA - SERA - OI - AR - TRUC

COMENZI TAXI

• ALFA PLUS	949; 349.349
• TAXI ALFA	945; 22.88.88; 25.25.26; 0723-200.301; 0745-50.60.70
• TAXI ARAD	940; 0722-755.440; 0740-252.101
• EUROPA	275.555; 0723-677.555; 0744-828.163

PROGRAME TV

TVR 1

07:00 **Telejurnal.** Sport
07:30 **Don Juan îndrăgostit**
08:35 **Garantat 100%.** (r)
09:55 **Filmoteca veseliei**
10:20 **Mediterana 27 Kos şi Rodos.** (r)
10:50 **Fotbal.** UEFA Champions League. (r)
11:50 **Giuvaierul palatului.** (serial, Coreea, 2003)
13:00 **Club Disney**
13:30 **Curiosul cimpanzeu George.** (SUA 2006)
14:45 **Cerbul de Aur forever.** (r)
14:50 **Festivalul George Enescu 2009**
14:55 **Istorii de buzunar**
15:30 **Akzente**
17:10 **Giuvaierul palatului.** (serial, Coreea, 2003)
18:20 **Filmoteca veseliei (r)**
18:35 **Cerbul de Aur 2009 – Avanpremieră**
18:40 **Tragerile Joker, Loto 5 /40, Loto 6/49 şi Noroc**
19:00 **Studio fotbal - Tragerea la sorţi pentru grupele UEFA Champions League**
20:00 **Telejurnal.** Omologarea Tragerilor Joker, Loto 5 /40, Loto 6/49 şi Noroc. Meteo
21:10 **Festivalul Cântecului şi Dansului Popular Românesc - Mamaia, 2009 (I)**
23:00 **Festivalul Cântecului şi Dansului Popular Românesc - Mamaia, 2009 (II)**
24:00 **Telejurnal.** Sport Meteo
00:15 **Anatomia lui Grey.** (serial, SUA, 2005) Sezonul IV Episoadele 2 şi 3 Meredith Grey este fiica unui chirurg celebru. Când începe primul an de activitate ca medic într-un spital din Seattle, Meredith încearcă să menţină relaţii bune cu toţi colegii. Dar în această meserie dificilă,

PRO TV

07:00 **Ştirile Pro Tv.** Ce se întâmplă, doctore? Omul care aduce cartea (r)
10:00 **Preţul infidelităţii.** (r)
12:00 **Tinăr şi neliniştit.** (r)
13:00 **Ştirile Pro Tv**
13:45 **Arestat la domiciliu**
14:15 **O inimă străină.** (dramă, SUA, 2002)
16:00 **Tinăr şi neliniştit.**, ep. 3560
17:00 **Ştirile Pro Tv.** Vremea
18:00 **Mesaje de dincolo.**, ep. 17, anul III
19:00 **Ştirile Pro Tv.** Sport Vremea Din mijlocul evenimentelor, reporterii transmit cele mai ştiri. Nevoia oamenilor de a fi mereu informaţi a determinat apariţia dinamică a acestui jurnal. De la Ştirile PRO TV nu lipsesc corespondenţele din centrul evenimentelor importante de pe glob, la fel ca şi cele mai importante repere ale zilei în curs.
20:30 **Între coşmar şi realitate.** (thriller, SUA, 2009) Regie: Martha Coolidge Cu: Brittany Murphy, Jason Lewis, Christian Oliver, Diana Scarwid
22:30 **Ştirile Pro Tv.** Sport
23:15 **Ambientalia**
23:45 **Chuck.**, ep. 5, anul I Vremea
00:45 **Între coşmar şi realitate.** (r)
02:10 **Omul care aduce cartea.** (r)
02:15 **Ştirile Pro Tv.** (r)
03:15 **Business Magazin.** (r)
03:45 **Happy Hour.** (r) O oră de veselie cu muzică live, dans, poveşti de viaţă deosebite, interviuri cu cele mai mediatizate vedete ale momentului, informaţii în premieră, dar şi întâmplări impresionante.

ANTENA 1

06.00 **Observator cu Mihaela Călin şi Vlad Ionescu**
09.00 **În gura presei cu Mircea Badea**
10.20 **Fast Food (s)**
11.00 **Un prieten adevărat (r)**
13.00 **Observator cu Simona Gherghe**
14.00 **Carmelita (s)**
16.00 **Observator**
17.00 **Accident premeditat.** (poliţist, SUA 1974) Regia: Bernard L. Kowalski Cu: Peter Falk, Robert Conrad
19.00 **Observator.** cu Alessandra Stoicescu şi Lucian Mândruţă Sport Meteo Observatorul de la 19, prezentat de către Alessandra Stoicescu şi Lucian Mândruţă în timpul săptămânii şi de Gabriela Vrânceanu-Firea, în weekend, le oferă telespectatorilor ştiri de televiziune de diverse subiecte, locaţii, imagini sau sunet.
20.30 **Caught in the Headlights.** (acţiune, SUA 2005) Regia: Gavin Wilding Cu: Erika Eleniak, Kim Coates, Brigitta Dau, Erin Gray
22.30 **Observator.** cu Andreea Berecleanu şi Andrei Zaharescu Sport Meteo
23.15 **Anchetă la limită.** (acţiune, SUA 2005) Regia: John Fasano Cu: Lou Diamond Phillips, Victoria Pratt
01.15 **Euforia Midnight Sun Tour**
02.00 **Sport (r)**
02.30 **Carmelita.** (r) În orăşelul pitoresc în care locuieşte baronul ţigan Baro Zaretsky soseşte vechiul său prieten, Beţut Astakhov, alături de şatra sa.
04.00 **Fiorii celebrităţii.** (comedie, SUA 1963)

HBO

06:00 **Noi suntem Marshall.** Dramă, SUA, 2006. Regia: McG . Cu: Matthew McConaughey, Matthew Fox, Anthony Mackie, David Strathairn
08:10 **Megatron.** Dramă, România, 2008. Regia: Marian Crişan
08:30 **Titanic.** Dramă, SUA, 1997. Regia: James Cameron. Cu: Leonardo DiCaprio
11:40 **Podul către Terabithia.** Aventuri, SUA, 2007. Cu: Annasophia Robb, Josh Hutcherson
13:15 **Micuţul Dodo.** Animaţie, Germania, 2008.
14:35 **Filme şi vedete**
15:05 **Vise americane.** Comedie, SUA, 2006. 16:50 Matematica sufletului. Dramă, Canada, 2007.
18:30 **Vedetele mele.** Comedie, Franţa, 2007.
20:00 **Greu de ucis 4.** Acţiune, SUA, 2007. Regia: Len Wiseman. Cu: Bruce Willis, Timothy Olyphant, Justin Long, Cliff Curtis, Maggie Q
22:10 **Totuşi, unde e Osama bin Laden?.** Documentar, SUA, 2008. Regia: Morgan Spurlock
23:40 **David McCullough: Pictând în cuvinte.** Documentar, SUA, 2008. Regia: Mark Herzog
00:20 **Vântul groazei.** Horror, SUA, 2007. Regia: Gregory Jacobs. Cu: Martin Donovan, Emily Blunt, Ashton Holmes
01:50 **Misterele Berlinului.** Dramă, SUA, 2006. Regia: Steven Soderbergh. Cu: George Clooney, Cate

TVR 2

07:00 Carabinieri 08:00 Dovadă de iubire 09:00 Maniacii 10:00 Oraşele lumii (doc.) 10:30 Telejurnal 11:00 Poveşti din Paris 11:30 Miracole 12:30 Telejurnal Ştiri Sport 12:45 Dovadă de iubire 13:50 Călător prin lume 14:30 Natură şi aventură 15:00 Împreună în Europa! Szieszta 16:00 Carabinieri 17:00 Miracole 18:00 FOTBAL: UEFA Champions League. 19:40 FOTBAL: UEFA Champions League. Play-off, retur. Rezumat ziua 2 21:30 Poveşti din Paris 22:00 Ora de ştiri Ştiri Sport Meteo

AXN

07:00 The Amazing Race IX 07:55 Zoom 08:00 David Letterman Show 09:00 Stăpânul fiarelor III 10:00 Poliţia portuară IV 10:55 Zoom 11:00 Schimbul trei III 12:00 Spitalul All Saints VII 13:00 Echipa specială I 14:00 Stargate SG-1 IV 15:00 Stargate SG-1. IV 16:00 The Amazing Race IX11 16:55 Zoom 17:00 Stăpânul fiarelor III 18:00 Spitalul All Saints VII 19:00 Stargate SG-1 V 20:55 Zoom 21:00 Echipa specială I 22:00 CSI: New York

CINEMAX

08:45 Cafeaneaua vedetelor - Brett Ratner 09:15 În căutarea leacului 10:55 Bun venit la Farewell - Gutmann! Comedie, Spania, 2008. 12:40 Întârziaţi la cină 14:10 Cafeneaua vedetelor - Virginia Madsen / Gil Kates / Dennis Hopper 14:35 O poveste americană 16:05 Singurătatea alergătorului de cursă lungă 17:45 Căsătorie dorită 19:20 În căutarea leacului 21:00 Fraţi de sânge 22:40 Amurg 00:15 Harta Barcelonei 01:50 La colţ

PRIMA TV

09:15 Dragoste în stil indian - telenovelă, India (r) 09:45 Super recorduri 10:30 Nimeni nu-i perfect 11:00 Walker, poliţist texan - serial acţiune, SUA (r) 12:00 Teleshopping 13:00 Cenuşăreasa - desene animate 13:30 Camera de râs popcorn 14:30 Dragoste în stil indian 15:00 Focus 15:30 Walker, poliţist texan (s) 16:30 SMURD – Misiune Posibilă 17:00 Şantier în lucru 18:00 Focus 18 19:30 Cireaşa de pe tort 20:30 Dans murdar 2: Nopţi în Havana 22:30 Trâsniţi din NATO 23:00 Mondenii Show

PRO CINEMA

09:15 Anturaj (sezonul III) (r) 10:30 Fetiţele Powerpuff (sezonul III) 11:00 Captain Planet (s) 11:30 Happy Hour (redifuzare) 12:30 Teo (r) 13:45 Cine este şeful? (r) 14:45 Cine este şeful?(s)(r) 16:30 Megastar: Ben Stiller (s) 17:00 Tom şi Jerry pe Marte (animaţie) 18:30 Dădaca (sezonul III) 20:00 E-Ring (s) 21:00 Anturaj (sezonul III) 22:00 Zebra Lounge (Thriller, Canada 2001) Regia: Kari Skogland Cu: Kristy Swanson, Stephen Baldwin, Brandy Ledford.

ANTENA 2

09:00 Incredibil, dar adevărat (r) 10:00 Odraslele Hollywood-ului (r) 10:20 Teleshopping 11:00 Dincolo de aparenţe (r) 12:00 Celebri sau nu la Mihaela Tatu (r) 13:00 Agentul VIP (r) 16:30 Teleshopping 16:45 Adevăr sau baliverne cu Irina Cordoneanu 18:00 Celebri sau nu la Mihaela Tatu 19:00 Odraslele Hollywood-ului (Sons of Hollywood, serial) 19:30 Stele sub lupă (cu Ilinca Vandici) 21:30 Agentul VIP (cu Cristian Brancu) 23:00 Dincolo de aparenţe

ACASĂ

06:00 Valeria (r) (s) 07:45 Focul iubirii (r) (s) 08:45 Dona Barbara (r) (s) 09:45 Teleshopping 10:00 Celebritate (s) 11:15 Teleshopping 11:30 Tequila cu suflet de femeie (s) 14:15 Văduva Blanco (s) 15:30 Valeria (s) 16:25 Vremea de ACASĂ 16:30 Valeria (s) 17:30 Poveştiri adevărate cu Ioana Maria Moldovan 18:30 Focul iubirii (s) I 19:30 Dona Barbara (s) 20:30 Fără sâni nu există Paradis 22:00 Poveştiri de noapte – cu de Cabral şi Mircea Solcanu (div.) 23:00 Clona

B1

08:00 Documentar: Descoperă Germania 08:30 Documentar: Arte 09:00 Documentar: Meşterul Nicu (r) 09:30 Teleshopping 10:00 Naşul (r) 12:00 ŞTIRI cu Ioana Reit 12:30 Teleshopping 13:30 Documentar: Roma atributele cetăţii eterne 14:00 EVENIMENTELE ZILEI moderator Alina Stancu 18:00 6! VINE PRESA cu Livia Dilă şi Mbela Nzuzi 20:00 NAŞUL realizator Radu Moraru - Best of 00:00 INTERZIS cu Laura Andreşan 00:30 6!Vine Presa (r)

HALLMARK

10:00 AMY 5. 11:00 VIAŢA ÎN AFRICA 3. 12:00 CRIMĂ FĂRĂ CONDAMNARE. 14:00 FIICELE LUI MCLEOD V 15:00 LUNGUL DRUM AL DRAGOSTEI. 17:00 AMY 5 18:00 CRIMELE DIN MIDSOMER X. 20:00 LEGE ŞI ORDINE: INTENŢII CRIMINALE VII 21:00 REGINA FECIOARĂ. 23:00 SERIE ÎN PREMIERĂ 2 00:00 TĂCEREA. Fiind investigat pentru o împuşcătură fatală, detectivul Richard Treloar este transferat la munca de birou, în cadrul Muzeului Poliţiei.

TVR CULTURAL

09:50 Istoria literaturii române (r) 10:00 Top cultura (r) 10:30 Work in progress (r) 11:00 Călătorie spre centrul bibliotecii... (r) (doc.) 12:50 Istoria literaturii române (r) 13:00 Prin Ţara Zânelor (r) 13:30 Români de top (r) 16:20 Momentart (r) 16:30 Minorităţi 17:30 Zodiac 17:55 Malaria, ucigaş în serie (doc., Franţa, 2007) 19:00 Jurnalul cultural 19:55 FESTIVALUL George Enescu 2009 20:00 Concertele TVR Cultural (r) 23:00 Jurnalul cultural 23:20 Duhovnicul de la miezul nopţii

M1

6:50 Răsărit de soare 10:00 Pentru copii 10:55 Film serial: Vecinii 12:05 Piaţa centrală 14:20 Rondela 15:20 Trecătoarea 15:50 Timpul trecut 16:20 Să facem festival! 17:10 Serial: Orăşelul nostru 18:30 Ştiri 18:45 Serial: Miracole 19:45 Serial: Momentele vieţii 20:30 Ştiri, sport 21:10 Serial: Viaţa în Africa 22:05 Serial: Crime imperfecte (Italia) 23:05 Joi seara 23:50 Serial: 24

Nu ne asumăm răspunderea pentru modificările survenite în programe.

DISCOVERY

10:00 Curse 11:00 Echipa de revizie 12:00 În viteza a cincea 13:00 Cum se fabrică? 14:00 Vânătorii de mituri 15:00 Proiecte de vis 16:00 L.A. Ink – Arta tatuajelor 17:00 Echipa de revizie 18:00 În viteza a cincea 19:00 Cum se fabrică? 20:00 Tehnici esenţiale de supravieţuire 21:00 Time Warp 22:00 La un pas de moarte 23:00 Constructorii din LA 00:00 Megaconstructori 01:00 Dosarele FBI Seria prezintă o nouă rundă de investigaţii ale laboratorului criminalistic al FBI-ului.

PE SCURT

• **Festival.** În staţiunea Băile Lipova va avea loc - duminică, 30 august, începând cu ora 15 - a XXVIII-a ediţie a Festivalului-concurs „La izvor de cânt şi dor", dedicat tinerilor interpreţi de muzică populară din toată ţara.

ACCENTE

Nimic nu se poate fără creier

TRISTAN MIHUŢA
tristan.mihuta@informmedia.ro

Parcă trăim un vis urât. Un coşmar în care nimic nu se leagă, nimic nu are logică. Ne aleargă cineva din urmă - timpul, lipsurile, haosul - şi nu suntem capabili să ne urnim, de parcă am avea picioarele prinse în smoală. Din păcate, nu e vis, e realitate pură şi dramatică. De se întâmplă să facem un pas înainte, fatalmente urmează doi paşi înapoi. Ne mirăm de impotenţa noastră, ne intrigă somnolenţa, nu mai pricepem nimic - nici ce şi cine suntem, nici de ce suntem cum suntem. Dar, la urma urmei, ţara aceasta, România, suntem NOI, milioanele de inşi revoltaţi, ba chiar disperaţi că avem o asemenea ţară şi că trăim într-însa. Noi suntem însă Ţara, aşa că România are chipul nostru, metehnele noastre. Ţara nu este o noţiune abstractă. Este un organism „viu", în care fiecare suntem celule cu varii funcţii. Unii sunt, pretind că ar putea fi, creierul, alţii inima sau plămânii, membrele, alte organe sau aparate. Se pare însă ca unele „celule"să fie bolnave, ori distribuite anormal în organism. Or, cum bine se ştie, adesea este suficientă o singură celulă malignă pentru a da organismul pradă cancerului.

Ce vreau să spun, cu toate aceste paralelisme? Că în organismul nostru social există nepermis de multe celule amplasate anapoda. Mai ales în ce priveşte „creierul". Partea care trebuie să gândească sănătos, să administreze normal problemele unei ţări. Politicul ne-a umplut ţara cu incompetenţi cocoţaţi în funcţii manageriale. Aşa la nivel de Guvern, aşa în agenţiile guvernamentale, aşa în instituţiile statului. Nimeni nu pune preţ pe competenţă. Promovările se fac, obligatoriu, doar din baza de cadre asigurată de clientela partidului. Nu contează că insul este incompetent ori măcar nepotrivit pentru o anumită funcţie - totul este să fie „omul nostru".

Aşa se explică incapacitatea sistemului de a funcţiona normal. De aceea, bunăoară, agricultura noastră, care, potenţial, ar putea hrăni circa 80 de milioane de oameni, este nefuncţională. Tot de aceea, sistemele de sănătate, de învăţământ, de pensii etc. n-au putut fi puse pe picioare nici în 20 de ani. De aceea nu putem clădi nimic. Avem soarta Meşterului Manole. Cine-i Ana? Pe cine să sacrificăm, prin zidire, pentru a ne rupe de visul urât? Ziceţi dumneavoastră.

Premiile de fidelitate

JURNAL ARĂDEAN

■ Ma Xiang Pan a stabilit numele celor mai norocoşi zece abonaţi din luna august.

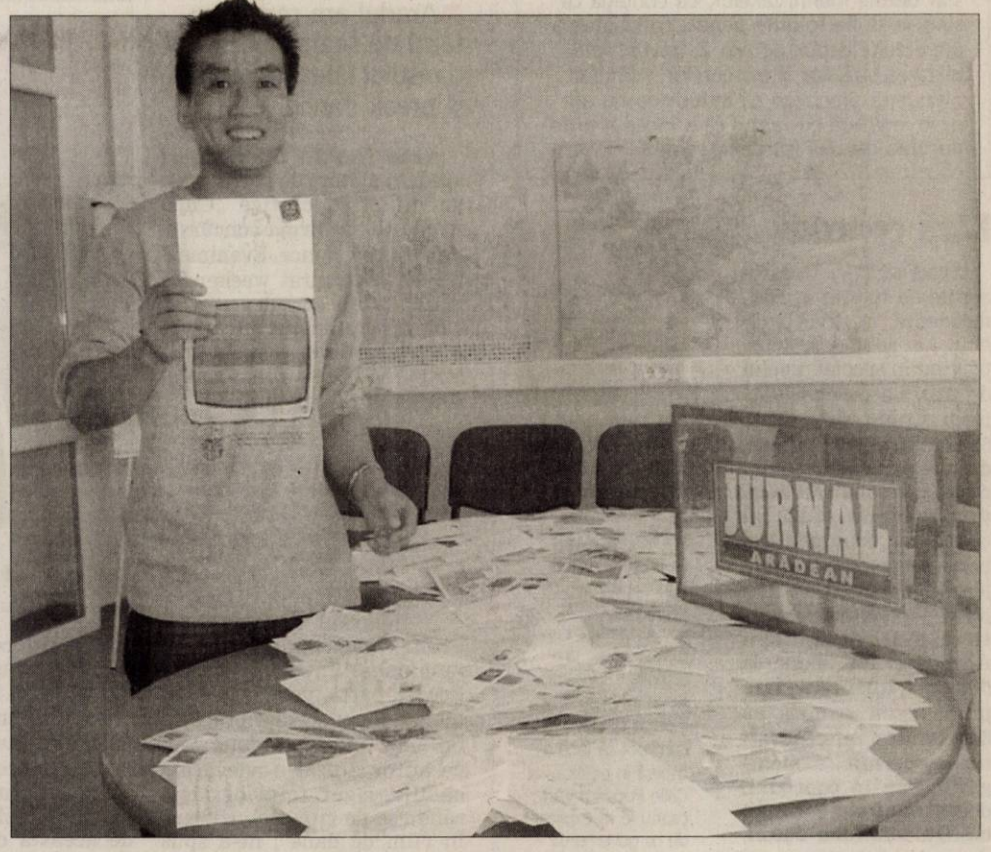

Ma Xiang Pan le-a purtat noroc cititorilor noştri din municipiu (Foto: A.P.)

Arad (D.D.) - Concursul „Premiile de fidelitate Jurnal arădean" şi-a desemnat, ieri, câştigătorii. Extragerea celor mai norocoşi zece abonaţi din luna august a fost efectuată de un... vecin al ziarului nostru: Ma Xiang Pan, proprietar al „China Beijing Restaurant".

El însuşi cititor fidel al Jurnalului arădean, Ma Xiang Pan a acceptat cu bucurie să stabilească, prin tragere la sorţi, numele câştigătorilor concursului nostru de fidelitate. Şansa le-a surâs în primul rând abonaţilor noştri din municipiu, şase din cei zece norocoşi fiind din Arad, ceilalţi patru venind din judeţ. Iată numele tuturor!

1. Ioan Boleac, Arad, str. Coriolan Petreanu nr. 42;
2. Ştefan Ancuţa, Sebiş, str. Orizontului nr. 46;
3. Daniel Tole, Seliştea, com. Cărand, nr. 177;
4. Corneliu Popi-Morodan, com. Ghioroc, nr. 357;
5. Maria Sala, Arad, str. Ştefan Luchian, nr. 23, bl. B17, sc. B, ap.4;
6. Ionel Gui, Arad, str. Suceava, nr. 20;
7. Terezia Pop, Arad, str. S. Popa, nr. 10, bl. 137, sc. B, ap. 18;
8. Cornel Draia, Sântana, str. Rodnei, nr. 66;
9. Teodor Mistor, Arad, Aleea Ulise, nr. 4, bl. Y10, sc. A, ap. 16;
10. Alfred Bodnar, Arad, str. Traian Moşoiu, nr. 18-26, bl. C, sc. A, ap. 20.

Fiecare din cei zece câştigători va fi premiat cu câte 150 de lei. Festivitatea de premiere va avea loc luni, 31 august, ora 11.00, la sediul redacţiei (str. Poetului, nr. 1C).

Ridicarea premiilor se va face pe baza cărţii/buletinului de identitate şi a chitanţei-abonament.

JURNAL ÎNTREABĂ: *„Ce părere aveţi de scandalul în care este implicat fratele preşedintelui?"*

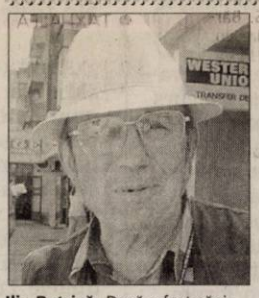

Ilie Petrică: Dacă a fost căpitan de cursă lungă, n-ar fi putut fi fără sprijinul comuniştiilor.

Marieta Pantea: Cel mai bine este să se cunoască toate datele problemei.

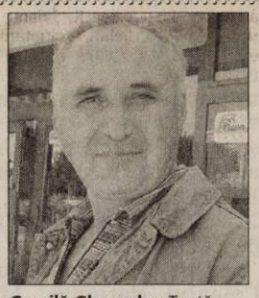

Gavrilă Gheorghe: Toată această poveste ar putea avea un iz de anticampanie.

Aurelia Gordean: La noi în ţară se întâmplă multe nedreptăţii.

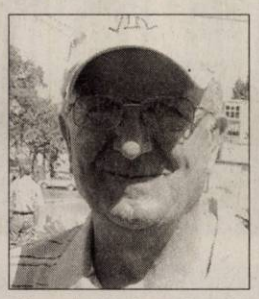

Gheorghe Gordean: Ţara este condusă de nişte oameni care-şi urmăresc propiile interese.

Maria Curta: Politicienii sunt atâta de rafinaţi încât nu mai ştii ce să crezi.

„Din punctul meu de vedere, actualul preşedinte este un comunist, dacă a fost căpitan de cursă lungă, n-ar fi putut fi fără sprijinul comuniştiilor, iar blocul care l-a cumpărat foarte ieftin... ", consideră **Ilie Petrică.** Unii spun că s-ar putea ca transportul să nu fi fost ilegal. „Deocamdată, nu se ştie dacă a fost legal sau nu, cel mai bine este să se cunoască toate datele problemei, după care să se discute", punctează **Marieta Pantea.** Alţii spun că această ştire de ar putea fi anti-campanie. „Faptul că aceste lucruri au fost scoase la iveală chiar înaintea campaniei, ar putea avea un iz de anticampanie", susţine **Gavrilă Gheorghe.** Unele voci spun că în această ţară se întâmplă multe lucruri necurate. „Foarte urât, nu este posibil ca fratele unui şef de stat să se ocupe cu astfel de lucruri. La noi în ţară se întâmplă multe nedreptăţii, sunt multe lucruri murdare la mijloc", precizează **Aurelia Gordean.** Şi soţul este de aceeaşi părere. „Din păcate ţara este condusă de nişte oameni care-şi urmăresc propriile interese. Chiar dacă este foarte grav ceea ce face fratele preşedintelui, nimic nu mă mai surprinde", afirmă **Gheorghe Gordean.** Majoritatea sunt de părere că acest lucru este foarte grav. „Nu se ştie exact dacă este vinovat sau nu, ar putea fi anticampanie, dar dacă este adevărat este foarte grav. ", menţionează **Maria Curta.**

Tamponare frontală

Arad (V.Z.) - Aseară în jurul orei 19,30, conducătorul unui Audi 80, circulând dinspre Şagu, a intrat într-o depăşire riscantă, trecând pe contrasens şi s-a ciocnit frontal cu un autoturism Dacia 1310, ce venea dinspre Arad. În urma impactului deosebit de violent, a fost nevoie de intervenţia Serviciului de Descarcerare al Inspectoratului pentru Situaţii de Uurganţă Arad, care l-a scos pe şoferul Daciei din autoturismul grav avariat şi l-a predat echipajului SMURD pentru a fi transportat la spital. Ceilalţi pasageri din cele două autovehicole au fost de asemenea duşi la Spitalul Judeţean Arad, însă, din fericire, s-au ales doar cu o sperietură.

ARAD ON LINE www.aradon.ro
Aici mai multe foto şi video

S-a dat startul în stagiunea sindicală

■ Angajaţii Filarmonicii arădene pregătesc concertele printre şedinţe de sindicat

Dan Caimacan şi Mircea Balint, îşi prezintă „bucata" lor din conflictul cu liderul sindicatului (Foto: M.A.)

Arad (M.A.) - Filarmonica de Stat Arad continuă să fie măcinată de conflictul dintre sindicalişti. Conflictul a fost declanşat în perioada estivală de preşedintele sindicatului SAIFA, Mihai Dogaru prin acuzele aduse directorului instituţiei, Rodica Tălmaciu şi a unei părţi din membrii sindicatului, şi pare că va continua încă multă vreme. Cei 90 de sindicaliştii s-au scindat, o parte au rămas, cel puţin teoretic , alături de preşedinte, iar alţii au trecut, 38 la număr, pe baza de semnătură alături de fostul vicepreşedinte Caimacan Dan şi de Balint Mircea, membru SAIFA, unul din liderii grupării scindate. S-au solidarizat cu ei alţi 21 de angajaţi ai instituţiei de cultură, care nu au fost sindicalişti.

Aceştia se dezic de toate acuzaţiile şi acţiunile domnului Dogaru şi îi solicită acestuia demisia din funcţie. Dialogul între părţi are loc doar prin intermediul presei, orice încercare de a rezolva lucrurile în plan intern a eşuat, deşi relaţiile dintre protagoniştii au fost marcate de lungi şi frumoase prietenii. Acum, şedinţele de sindicat sunt programate în funcţie de perioada de repetiţii, pentru a nu bulversa actul de cultură. Fiecare parte susţine că are dreptate. Preşedintele încă în exerciţiu, Dogaru consideră că are de partea sa pe cei mai mulţi membrii de sindicat, lucru care va fi verificat la prima şedinţă programată la începutul lunii următoare, iar dl. Caimacan şi Balint sunt convinşi că lucrurile se vor limpezi foarte repede, comisia de audit ce a verificat toate acuzele aduse, considerându-le nefondate.

Ce se va întâmpla, vom afla pe măsură ce lucrurile se vor derula, printre concerte şi gale de operă vom coborî, din nou, în cotidianul sortit orgoliilor şi războinărilor şi vă vom ţine la curent cu dezvăluirile sau eşecurile celor implicaţi.

PE SCURT

• **Are gaz.** Pentru prima dată, Călin Abrudan, consilier PNL la Ineu, spune că nu s-ar opune măririi taxelor, cu condiţia ca sumele să fie folosite pentru cofinanţarea proiectului depus pe axa 2, privind reabilitarea străzilor şi trotuarelor. Abrudan a ţinut să precizeze că atitudinea nu are nicio legătură cu faptul că a început introducerea gazului (şi) pe strada lui.

Fără concedii

Arad (S.T.) - Organizaţiile de tineret al PNL derulează, la nivel naţional, un sondaj pe teme privind în special nivelul de trai. La nivelul judeţului Arad, sunt vizate 50 de secţii de votare, dintre care 28 din municipiu, câte una sau două din celelalte oraşe şi câteva din comune. Deşi perioada pe care se derulează sondajul este mai lungă, secretarul executiv al PNL Arad, Călin Abrudan(foto), spune că din răspunsurile date până acum rezultă că 80% dintre intervievaţi nu îşi permit să meargă undeva în concediu, deoarece nu au bani, tot câştigul familiilor ducându-se pe întreţinere şi hrană. Tot din sondaj, rezultă că absenteismul la alegerile prezidenţiale va fi foarte mare, iar în aceste condiţii mobilizarea simpatizanţilor va fi decisivă.

La şcoală

Arad (S.T.) - De astăzi până duminică, la Mamaia se desfăşoară şcoala politică de vară a tinerilor liberali.Crin Antonescu le va spune tinerilor cum trebuie să fie preşedintele României, Bogdan Olteanu va încerca să îi înveţe cum pot să facă o carieră în politică, iar Călin Popescu Tăriceanu le va explica de ce guvernarea liberală a fost cea mai bună pentru România, iar actuala guvernare, cea mai proastă. Printre „picături", vineri se va desfăşura şedinţa Biroului Politic Naţional TNL, la care, spune preşedintele TNL Arad, Cristian Urzică (foto), vor fi abordate mai ales probleme legate de funcţionarea echipei de campanie a lui Crin Antonescu.

Admitere la vocaţionale

Arad (V.F.) - Comisia judeţeană de admitere face următoarele precizări, în atenţia candidaţilor care vor să participe la susţinerea probelor de aptitudini, pentru admiterea pe locurile rămase neocupate la liceele vocaţionale.

În perioada 1-5 septembrie se vor organiza astfel de probe la: • Seminarul Teologic Ortodox Arad - 5 locuri (31 august-1 septembrie - înscrierea candidaţilor; 2 septembrie - susţinerea probelor);• Liceul cu Program Sportiv Arad - 21 locuri, distribuite astfel: handbal 1 loc; atletism 4 locuri, fotbal 16 locuri (27-28 august - înscrierea candidaţilor; 3 septembrie - susţinerea probelor).

Programul detaliat va fi afişat la sediul liceelor care organizează aceste probe.

Campionii street dance-ului

Aradul are reprezentanţi de seamă pe scena dansului liber de stradă şi break dance.

Arad (A.P.) - Cinci tineri arădeni alături de patru copii au reuşit să câştige „Cupa Aradului" în urma concursului de street dance. Evenimentul s-a desfăşurat weekendul trecut la un complex comercial din municipiu, iar finala a avut loc între trupele: von MEISTER Crew din Arad şi Angels din Sântana.

„von MEISTER Crew îmbină dansul cu muzica, fiecare piesă conţinând text şi coregrafie proprii"
MISHA

Tinerii arădeni au câştigat un premiu de o mie de lei, precum şi un week-end la Moneasa (Foto: J.A.)

„Concursul a avut două probe, dacă putem să le numim aşa. Într-o primă fază fiecare participant a prezentat un show special pregătit, iar mai apoi cele două trupe au organizat o adevărată bătălie, sigur totul desfăşurându-se pe ritmul muzicii şi în ritm de dans", ne-a spus Misha - membră a von MEISTER Crew.

Juriul a avut o misiune extrem de dificilă în a stabili care dintre cele două formaţii merită să câştige „Cupa Aradului", însă în cele din urmă trupa din municipiu a fost declarată învingătoare.

„Acest premiu este o răsplată pentru munca depusă de noi. Trebuie să ştiţi că de această dată emoţiile pe care le-am avut au fost foarte mari, dat fiind faptul că am dansat «pe teren propriu», ceea ce face şi mai importat premiul câştigat", ne-a mai explicat Misha.

Anul trecut cei cinci tineri arădeni au ocupat poziţia secundă la acelaşi concurs, însă distincţiile câştigate nu se opresc aici: „la Beiuş am luat anul acesta locul întâi la ediţia a doua a concursului intitulat «Dance is life». În ceea ce priveşte concursurile de break-dance premiile sunt nenumarate: concursul de la Codlea locul al doilea, la Oradea locul al treilea precum şi locul al doilea la Galaţi", ne povestesc şi ceilalţi membrii ai von MEISTER Crew.

Mai mult, trupa arădeană a lansat şi un curs de iniţiere în stilurile break-dance şi street dance, cei patru copii pe care i-au inclus în momentele artistice din cadrul ultimului eveniment, fiind dovada acestei iniţiative.

Teste pentru suplinitori

Arad (V.F.) - Astăzi, 27 august, va avea loc testarea suplinitorilor fără studii corespunzătoare postului (suplinitori necalificaţi). Concursul se va desfăşura la Colegiul Naţional „Moise Nicoară" (foto), după cum urmează: de la ora 9 – interviul; de la ora 14 – proba scrisă pentru candidaţii declaraţi admişi în urma interviului. Pentru acest concurs s-au înscris 230 de candidaţi la 90 de discipline.

Mâine, 28 august, tot la Colegiul Naţional „Moise Nicoară", începând cu ora 9, va avea loc concursului pentru personalul didactic calificat. Repartizarea pe săli se va afişa în cursul zilei de joi, 27 august. Pentru disciplinele la care nu mai există posturi/ore/catedre vacante /rezervate NU se va organiza concurs de suplinire (de exemplu la limba şi literatura română, limba şi literatura engleză, învăţători, educatoare).

Lista posturilor actualizată se va afişa la avizierul I.Ş.J. Arad şi posta pe site-ul I.S.J. Arad www.isjarad.ro/forum.

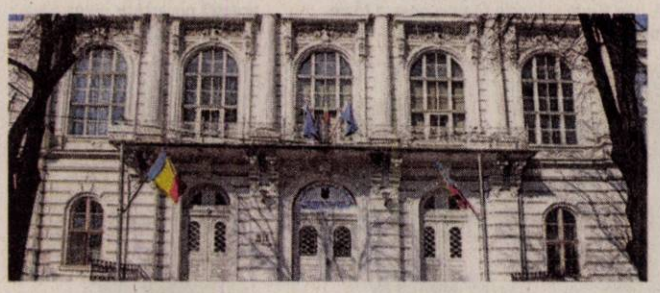

Tunurile pe Băsescu

Liberalii cer anchetă în scandalul legat de afacerile cu armament ale fratelui său.

Arad (S.T.) - Scandalul „Mircea Băsescu" va fi unul dintre temele principale ale şedinţei Comitetului Executiv Naţional PNL, care va avea loc mâine, la Mamaia, a anunţat liderul PNL Arad, Sever Jurcă. În opinia liberalilor, preşedintele Traian Băsescu ori a ştiut cu ce se ocupă fratele său şi nu a luat nicio măsură, ori, în calitatea sa de preşedinte al CSAT, nu a fost pus la curent de către serviciile secrete, ambele variante fiind extrem de grave. Personal, Jurcă este de părere că a doua variantă este imposibilă : „Eu nu cred ca domnul Băsescu nu a ştiut de ceea ce face fratele dânsului. Oricum, acuzaţia de trafic de arme şi implicarea în activităţi teroriste poate dăuna grav imaginii şi credibilităţii României pe plan extern. Preşedintele ar fi trebuit să fie primul care să ceară o anchetă pentru stabilirea adevărului".

Drept urmare, parlamentarii liberali vor cere efectuarea unei anchete, în cadrul Comisie de Apărare, din care face parte şi deputatul arădean Calimente. Tot legat de scandal, Jurcă spune că a ieşit în evidenţă duplicitatea lui Mircea Geoană, care nu a reacţionat cum ar fi fost normal. „ A devenit evident că Geoană a ţinut să fie vicepreşedinte al CSAT numai cu numele şi cu avantajele".

NOTE DE LECTURĂ

Imnuri sub zodia „a patriei cinstire"

La Editura G.Line a apărut volumul „Iubirea cântecelor mele" al lui Dorin Bălănoiu.

EMIL ŞIMĂNDAN
redactia.jurnalaradean@informmedia.ro

Cu aproximativ trei decenii în urmă consemnam într-o scurtă însemnare în cotidianul local „Flacăra roşie" din Arad creaţiile poetice ale unui tânăr pedagog de la Grupul Şcolar „Sava Brancovici" din Ineu.

Tânărul pedagog, Dorin Bălănoiu, împreună cu profesorul Mihail Gănescu, au fost cooptaţi în subredacţia din Ineu a cotidianului „Flacăra roşie" din Arad. În această calitate atât Dorin Bălănoiu, cât şi Mihail Gănescu, s-au remarcat ca doi condeieri deosebit de harnici şi talentaţi, îndeosebi prin articolele lor culturale, dar şi prin versurile pe care ni le trimiteau la redacţie. Îmi amintesc că Dorin Bălănoiu ne-a cucerit mai ales prin debordanta sinceritate a versului său tematic. Poeziile sale erau adevărate „Imne" închinate Ţării, se detaşau prin imagini limpezi, lipsite de „contorsiuni şi grandilocvenţă", erau creaţii lirice trecute prin filtrele intime ale unui suflet sensibil, poeziile porneau discret spre inima cititorului, ca armonioase vibraţii imnice.

După evenimentele din decembrie 1989 nu i-am mai citit absolut nici o poezie. L-am întâlnit, cred, o singură dată (sau poate de două ori), în fugă, pe stradă. Au trecut, iată, douăzeci de ani. Într-o zi toridă a acestei veri, pe la orele amezii, mă opreşte un domn pe bulevardul central al Aradului. Era Dorin Bălănoiu, vechiul nostru colaborator din Ineu la pagina culturală a ziarului „Flacăra roşie". Cu vădită emoţie acesta a scos dintr-un rucsac o carte înfoliată, mare, în format „A4", pe care mi-a oferit-o cu un autograf!

„Este volumul meu de debut – a subliniat acesta - întitulat: «Iubirea cântecelor mele», apărut la Editura «G.Line» din Cluj-Napoca." M-a rugat să-i citesc cartea şi să scriu o recenzie despre ea în cotidianul „Jurnal arădean". Aşadar, însemnările de faţă le-am aşternut pe hârtie în aceeaşi seară în care i-am citit cele 40 de poezii din carte, grupate în două părţi (de fapt două grupaje lirice), pe lait-motivul iubirii. Prima parte se întitulează „Iubirea de Ţară", iar partea a doua „Iubire, iubire..." şi ambele părţi însumează poezii scrise în maniera clasică a veacului trecut, îndeosebi a anilor '80, de „angajament" umanist şi patriotic.

În totalitatea lor, poemele se „rostesc" pe un ton imnic, de Laudă Ţării, Pământului străbun, Patriei, Trecutului glorios, Păcii în lume etc. Sunt versuri scrise sub influenţa creaţiilor de amplitudine ai anilor '80, aparţinând unor poeţi în vogă, de primă mărie ai acelor ani, precum Ioan

„O viaţă la toţi ne e dată
Şi-n moarte ne-ntoarcem apoi
dar nu va muri niciodată
Suflarea de viaţă din noi.
DORIN BĂLĂNOIU

Alexandru, ori Adrian Păunescu.

În paralel cu temele subliniate deja, verbul (şi versul) lui Dorin Bălănoiu se exersează într-o suită de creaţii poetice de iubire, ori de celebrare a unor modele poetice naţionale. Pe primplan se află Luceafărul poeziei româneşti („Dor de Eminescu"), temă căreia se adaugă numeroase alte poezii scrise într-o manieră retorică, dintre care citâm: „Colind strămoşesc", „Patria şi poetul", „Nemurire", „Templul iubirii" – în care poetul încearcă să ne releve semnificaţii eroice, decupate din ţinuturi strămoşeşti.

Cele două cicluri din volumul de debut „Iubirea cântecelor mele" compun, aşadar, reliefat, un profil creator care şi-a însuşit coordonatele stilistice ale clasicismului şi tradiţionalismului secolului trecut. Este demn de conchis că discursul poetic pe care-l are Dorin Bălănoiu curge în mod firesc, nu pare nimic anacronic, deşi noile teme poetice, postmoderne şi post-decembriste, îi sunt

total străine. Dorin Bălănoiu, rămâne însă, prin volumul său de debut, un poet tradiţionalist, care cântă pe coarda sufletului său delicat măreţia patriei istorice, imperturbabil, sfidând noua eră planetară, de globalizare, pe care cu certitudine nu o agreează, nu o înţelege şi nu o iubeşte. Cântecele sale reprezintă, primordial, „Iubire de Ţară" şi „Iubirea, iubire..."

PE SCURT

• Proiect. Rusia şi-a remaniat proiectul de rachetă intercontinentală Bulava, schimbând uzina şi responsabilul tehnic, în urma mai multor teste eşuate, a declarat miercuri şeful Statului Major rus, Nikolai Makarov, relatează AFP. „Sunt în curs schimbări la conducerea institutului care se ocupă de racheta Bulava şi este schimbată uzina de fabricare a rachetelor", a explicat el. Aproape jumătate din bugetul de achiziţii al Ministerului Apărării este consacrat proiectului Bulava. Sursa: NewsIN

Erori ministeriale

Bucureşti - Deputatul PSD Nicolae Bănicioiu a anunţat miercuri că membrii Comisiei de anchetă în cazul Udrea au primit o sesizare semnată de ministrul Turismului, în care se arată „anumite aspecte care fac improprie orice cercetare în acest caz" şi diverse posibile incompatibilităţi ale membrilor Comisiei. În sesizarea ministrul Udrea s-a adresat în câteva rânduri preşedintelui comisiei de anchetă Ludovic „Organ". După sesizarea greşelii, Ministrul Turismului a transmis, din nou, Comisiei de anchetă scrisoarea precizând că în aceasta „s-a strecurat o eroare" pentru care îşi cere scuze.
Sursa: NewsIN

Summit extraordinar

Bruxelles - Preşedinţia suedeză a Uniunii Europeană studiază posibilitatea organizării la jumătatea lunii septembrie a unui summit extraordinar în pregătirea reuniuniii G20 (foto) din Pittsburgh şi a spus că reacţiile partenerilor europeni sunt pozitive, relatează AFP. „Încă nu am luat o decizie", a spus purtătorul de cuvânt al premierului Fredrik Reinfeldt. Reuniune G20 privitoare la reforma din sistemul financiar mondial va avea loc în 24-25 septembrie. Un summit extraordinar al UE ar putea fi programat între 8 şi 20 septembrie, a spus o sursă europeană, în timp ce o informaţie din presă ce evoca data 17 septembrie nu a fost confirmată.
Sursa: NewsIN

Rectificare cu minus

Bucureşti - Bugetele a 13 ministere vor fi reduse în urma rectificării bugetare cu circa 1,1 miliarde lei, în timp ce cinci ministere vor primi alocări suplimentare cu 6,416 miliarde lei, se arată în proiectul de Ordonanţă de rectificare bugetară, obţinut de NewsIn.
Sursa: NewsIN

Executivul a demisionat

Chişinău - Guvernul de la Chişinău condus de Zinaida Greceanîi şi-a prezentat miercuri demisia, după două luni şi jumătate de activitate, în urma validării de către Curtea Consituţională a alegerilor parlamentare anticipate din 29 iulie, urmând să asigure interimatul până la votarea noului executiv.

Preşedintele Vladimir Voronin (foto), care a fost prezent la şedinţa Guvernului în timpul căreia executivul şi-a prezentat demisia, a avut un discurs incoerent şi bogat în „perle" care au stârnit de mai multe ori hohotele de râs ale jurnaliştilor din sala de presă. Transmisia din sala de şedinţă a fost întreruptă însă la mijlocul discursului lui Voronin, iar angajaţii serviciului de presă au acuzat probleme tehnice, remediate abia spre sfârşitul şedinţei. Sursa: NewsIN

Germania împiedicată de Turkmenistan

Berlin - Germania a recunoscut miercuri că nu şi-a putut desfăşura avionele-radar AWACS în Afganistan, pentru securizarea traficului aerian din această ţară, pentru că cele două state vecine - Azerbaidjan şi Turkmenistan - refuză NATO dreptul de a le survola teritoriul. „Este agasant", a comentat purtătorul de cuvânt al Ministerului Apărării, Thomas Raabe. La începutul lunii iulie, deputaţii germani au aprobat trimiterea în Afganistan a până la 300 de militari.

SUA şi Rusia vor control comun

■ Capitala statului sovietic ar putea fi locul unui punct de control comun al rachetelor.

Controlul rachetelor este esenţial pentru a preîntâmpina ciocniri dezastruoase (Foto: EPA)

Moscova - Rusia şi Statele Unite vor să creeze un centru de control al rachetelor, care ar putea avea sediul la Moscova, pentru a evita accidentele sau neînţelegerile în cazul unor lansări, a declarat şeful Statului Major rus, generalul Nikolai Makarov, citat de AFP. „Se desfăşoară activităţi pentru a institui un post de control comun, astfel încât să asigurăm controlul lansărilor de rachete şi să ne putem da seama de orice lansare neautorizată", a declarat generalul Makarov, care îl însoţeşte pe preşedintele rus Dmitri Medvedev în vizita oficială pe care acesta o face în Mongolia.

Generalul a precizat că ideea nu este nouă. Un astfel de centru ar permite Moscovei şi Washingtonului să comunice instantaneu în cazul unei lansări neprogramate a unei rachete.

„Ne-ar proteja ţara de un eventual accident care s-ar putea produce", a explicat Makarov. El a spus că locul în care ar putea fi amplasat un asemenea centru este în discuţie, iar Moscova este una dintre opţiuni.

Rusia se opune ferm proiectului american de instalare a unui nou scut antirachetă în Europa de Est, considerând că i-ar fi afectată securitatea. La rândul lor, Statele Unite dau asigurări că acest sisterm vizează doar state imprevizibile precum Iranul. Administraţia preşedintelui american Barack Obama a spus totuşi că reexaminează aceste planuri pentru a da siguranţă Moscovei.

Cele două părţi au studiat în ultimii ani mai multe idei care să le permită restabilirea încrederii reciproce, inclusiv folosirea comună a unei staţii radar în Azerbaidjan sau posibilitatea de a permite personalului rus accesul la siturile americane din cadrul apărării antirachetă.
Sursa: NewsIN

Mai puţini militari

Moscova - Rusia a redus la 1.700 numărul militarilor săi din Osetia de Sud şi Abhazia, faţă de 4.800, numărul de după războiul din august 2008, a anunţat miercuri şeful Statului Major rus, Nikolai Makarov, relatează AFP. „Avem 1.700 de oameni în Abhazia şi Osetia de Sud", a apus el, aflat în capitala Mongoliei.

„Am decis că acest număr este suficient, având în vedere armamentul nostru modern", a subliniat el.

Declaraţiile intervin în condiţiile în care Abhazia şi Osetia de Sud celebrează miercuri un an de la recunoaşterea independenţei lor de către Rusia, după războiul cu Georgia din vara trecută.
Sursa: NewsIN

Cocteiluri la ambasadă

Budapesta - Cocteiluri Molotov au fost aruncate miercuri asupra ambasadei Slovaciei la Budapesta, a anunţat poliţia, în condiţiile în care relaţiile dintre cele două state sunt tensionate,. Un purtător de cuvânt al poliţiei a spus că respectivele cocteiluri nu au explodat şi nu s-au înregistrat pagube materiale. Premierul slovac Robert Fico i-a interzis vineri preşedintelui Laszlo Solyom să se ducă în Komarno, oraş slovac cu puternică minoritate maghiară, unde urma să dezvelească o statuie. Slovacii s-au opus pentru că vizita ar fi coincis cu marcarea a 41 de ani de la reprimarea primăverii de la Praga, la care au participat şi trupe ungare.

Independentă din 1993, Slovacia, care are o minoritate maghiară de circa 500.000 de persoane, adică 10% din populaţie şi a făcut parte timp de secole dn regatul Ungariei, până la Tratatul de la Trianon semnmat la finalul Primului Război Mondial.

Adio, senatorului Edward Kennedy!

Washington - Senatorul democrat Edward Kennedy, fratele fostului preşedinte american asasinat în 1963 John Kennedy, a încetat din viaţă la vârsta de 77 de ani, din cauza unui cancer la creier, a anunţat miercuri CNN.

Ted Kennedy revenise în Senat în noiembrie 2008, după ce în iunie anul trecut a fost operat pentru o tumoră cerebrală situată în lobul parietal stâng unde se află, printre altele, centrul vorbirii.

El a fost prezent la dejunul de învestitură dat în cinstea preşedintelui Barack Obama, în ianuarie 2009, când a leşinat pus pe seama oboselii.

Edward Ennedy alături de Barack Obama (Foto: EPA)

Senator de Massachusetts (nord-est) ales pentru prima oară în 1962, Kennedy l-a susţinut pe Obama în timpul alegerilor primare pentru Casa Albă.

El a susţinut un discurs emoţionant la Convenţia democrată din august, de la Denver.

Clanul Kennedy, care marchează de ani de zile viaţa politică de la Washington, dar despre care se spune că ar fi urmărit de un blestem, a mai pierdut luna aceasta un membru. O soră a fostului preşedinte american John F. Kennedy, Eunice Kennedy Shriver, soacra guvernatorului din California Arnold Schwarzenegger, a decedat la 11 august la vârsta de 88 de ani.
Sursa: NewsIN

La festival. Dmitri Metvedev, preşedintele Rusiei, - stânga, alături de preşedintele mongolez Tsakhiagiin Elbegdorj fac o demonstraţie în cadrul festivalului naţional al Mongoliei. (Foto: EPA)

Vizită cu otrăviri

Ivolghinsk - În preajma vizitei preşedintelui rus Dmitri Medvedev în capitala spirituală a budiştilor din Rusia, Ivolghinsk, au fost otrăviţi toţi câinii vagabonzi, a anunţat serviciul de presă al filialei regionale a partidului rus de opoziţie Iabloko din Buriatia, potrivit Novîi Reghion. Nu se ştie cine a cerut să fie luate astfel de măsuri, precizează serviciul de presă al partidului.

JURNAL ARĂDEAN
MARE Publicitate: 08.00-17.00 Tel: 0257/280904(int.8488)
MICA Publicitate: 08.00-19.00 Tel: 0257/210775
Anunţurile de mica publicitate (pentru a doua zi) se primesc până la ora **16.00** la ambele sedii, cu excepţia anunţurilor de **deces**, care se primesc până la ora 19.00, la sediul din Bd. Revoluţiei 81.

PE SCURT

• **Porumb furat.** Un tânăr de 18 ani, din Mocrea, a fost prins în flagrant pe când fura porumb. Cele peste 50 de kg de cereale pe care a reuşit să le sustragă până să fie descoperit, au fost furate de pe terenul unei societăţi comerciale din localitate. Poliţiştii din Ineu au întocmit pe numele tânărului un dosar de cercetare penală pentru furt. Prejudiciul a fost recuperat.

Fără jante de aluminiu

Arad (I.C.) - Nu mai puţin de 28 de jante auto din aluminiu au reuşit să fure trei indivizi într-o singură noaptea, de la o societate comercială de pe strada Dâmboviţei. Poliţiştii de la secţia 1 au reuşit să-i prindă, stabilind că Stelian Eugen C, Rareş Eugen M. şi Marius Nicolae Ş. sunt principalii suspecţi în cazul acestui furt. Prejudiciul a fost recuperat în proporţie de 90 la sută. Cei trei sunt cercetaţi pentru furt calificat.

Ameninţată de soţ

Dieci (I.C.) - O femeie din Dieci a depus o sesizare la postul de poliţie din localitate, prin care aceasta reclamă că a fost înjurată şi ameninţată de soţul ei. În urma cercetărilor efectuate, poliţiştii au stabilit că pe fondul unui conflict verbal, Ghiorghe D., de 52 de ani, din Dieci, şi-a ameninţat şi insultat soţia. Bărbatul este cercetat acum pentru insultă, calomnie şi ameninţare.

Prinşi

Arad (I.C.) - Trei arădeni au spart un garaj de unde au furat bunuri în valoare de 1.200 de lei. Totul s-a petrecut noaptea, poliţia fiind sesizată imediat. Cazul a fost preluat de cei din cadrul Compartimentului Investigaţii Criminale - Secţia nr.1 de Poliţie. Oamenii legii au reuşit să-i identifice pe suspecţi principali şi să recupereze 90 la sută din prejudiciu. Cei trei arădeni sunt cercetaţi pentru infracţiunea de furt calificat, poliţiştii continuând cercetările pentru stabilirea întregii activităţi infracţionale a grupului.

Închis pe centură

Arad (A.B.)- Timp de o săptămână nu se va mai putea circula pe centura (varianta de ocolire sud) care face legătura între Podul rutier Micălaca şi zona Gara Aradul Nou. Primaria Arad susţine că de astăzi se vor efectua aici lucrări de reparaţii la carosabil. Ca urmare, traficul va fi direcţionat pe vechiul traseu: pod rutier Micălaca, strada Cetăţii, strada Adam Guttenbrun, strada Ana Ipătescu. Lucrările vor dura, potrivit Primăriei, o săptămână.

Umblă după extratereştrii

Poliţiştii cercetează furturi de puf din perne, extratereştrii şi mafioţi care ascultă gândurile.

IOANA COSTAŞ
ioana.costas@informmedia.ro

Acţiunile împotriva cerşetorilor, ţinute la secret? (Foto:M. Ardelean)

Arad - „Domnu' poliţist, vecinii îmi fură puful din perne şi plapumă". Aşa sună una din multele sesizări ciudate cu care se confruntă poliţiştii arădeni. Oamenii, majoritatea suferind de afecţiuni psihice, vin cu tot felul de plângeri care mai de care mai... inedite pe care oamenii legii trebuie să le rezolve. Una dintre cele mai ciudate sesizări a fost cea în care un bărbat susţinea că vecinii îi otrăvesc mâncarea. Ba mai mult, pentru a le putea dovedi poliţiştilor că are dreptate, omul le-a dus ca probă un borcan cu ciorbă pentru a o analiza. Pentru unii din cei care fac asemenea sesizări, poliţiştii reuşesc să găsesc rezolvări pe măsura plângerilor. Astfel, un bărbat din Micălaca merge zilnic la sediul Poliţiei cu mai multe sticle de plastic şi le umple cu apă. Bărbatul susţinea că apa din locuinţa sa este otrăvită, omul crezând cu tărie că cineva vrea să îl omoare. Pentru că se prezenta zilnic la Poliţie spunând acelaşi lucru, deşi oamenii legii stabiliseră în urma cercetărilor că apa din casa lui nu este otrăvită, s-a ajuns la un consens: poliţiştii îl lasă pe bărbat să ia apă de la sediul IPJ.

Urmăriţi

O altă sesizare ciudată primită de oamenii legii este de la o femeie în vârstă care reclamă că vecinii îi fură puful din perne şi plapumă. Un caz mai neobişnuit ar fi cel al unei familii care reclamă la poliţie faptul că vecinii lor îi pun pe extratereştrii să îi urmărească şi că aceştia din urmă îi iradiază. Pentru că aveau un copil preşcolar, poliţiştii au sesizat autoritatea tutelară în acest caz. Nu sunt însă singurele cazuri de acest fel aflate pe masa IPJ.

Zilnic, o femeie se prezintă la sediul Poliţiei şi reclamă că este urmărită de mafioţi şi că aceştia ştiu tot ce gândeşte ea. Femeia susţine că mafioţii au o tehnică superioară care le permite să îi audă gândurile.

OBLIGAŢI DE LEGE

Cum reuşesc să rezolve poliţiştii asemenea sesizări? Camelia Tuduce, purtătorul de cuvânt al IPJ Arad, spune că legea îi obligă pe poliţişti să facă cercetări la fiecare sesizare. "Poliţiştii merg la faţa locului, audiază vecinii, iar în termen de 30 de zile oferă un răspuns. Legea obligă ca la fiecare sesizare să se facă cercetări, indiferent de natura sesizării. Majoritatea celor care depun asemenea sesizări nu au acte doveditoare că suferă de afecţiuni psihice", a spus Camelia Tuduce.

Toyota a fost indisponibilizată la sediul Poliţiei de Frontieră Arad (Foto: FAN)

Furată în Italia, depistată la Nădlac

Nădlac (I.C.) - O maşină care figura în baza de date a Interpolului ca fiind furată din Italia a fost depistată de poliţiştii de frontieră de la Nădlac. Autoturismul, marca Toyota Corolla, era înmatriculat în Republica Moldova. Maşina, evaluată la 15.000 de euro, era condusă de românul Petru R., care vroia să intre în România. Poliţiştii de frontieră de la Nădlac au descoperit că seria de şasiu este pansonată pe o bucată de metal albă, care nu făcea parte din elementele de caroserie ale autoturismului, iar sub seria aplicată s-a descoperit seria de şasiu originală a Toyotei. S-a stabilit că maşina figura ca fiind furată din Italia, în timp ce plăcuţele de înmatriculare aplicate aparţineau unui alt autovehicul, înmatriculat în Republica Moldova.

Bărbatul aflat la volan a spus că el doar a împrumutat Toyota de la o cunoştinţă din Italia, pentru că i s-a defectat autovehiculul personal. Bărbatul este cercetat pentru infracţiunile de tăinuire la furt, conducere pe drumurile publice a unui autovehicul neînmatriculat şi având numere de înmatriculare false.

Se alege praful de „Strungul"

Arad (M.A.) - Celebra fabrică arădeană de strunguri va exista doar în istoria scrisă a oraşului şi, pentru o vreme, în cea a mentalului colectiv. Ieri a făcut pactul cu istoria turnul de apă din curtea fostei întreprinderi, înalt de 40 de metri, construit în 1966. S-a prăbuşit, în câteva clipe, prin implozie. „A fost dificil prin faptul că centrul de greutate al clădirii e mai sus de mijloc, iar aceste clădiri sunt mai greu de controlat. A căzut pe direcţia dorită", a declarat Gheorghe Sperchez, reprezentant firmă de implozie. Operaţiunea în care au fost utilizate 6 kilograme de explozibil s-a desfăşurat fără probleme. La faţa locului s-au aflat echipaje de pompieri şi poliţişti, pentru evitarea producerii unor incidente. La final, pompierii au stropit rămăşiţele turnului cu apă pentru ca praful produs de implozie să dispară cât mai repede. Cele 7 hectare, unde odată lucrau mii de oameni, vor deveni... cartier rezidenţial. Urmează ca toate clădirile, fostele ateliere, să fie demolate iar pe locul lor vor fi ridicate peste 2.000 de apartamente, de către o firmă din Bucureşti.

www.aradon.ro
Aici mai multe foto şi video

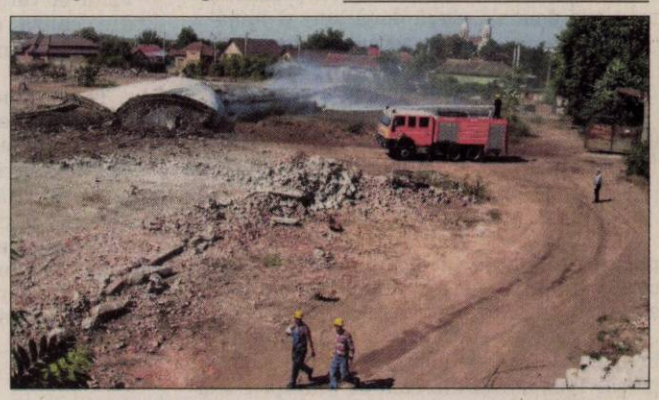

A căzut după 43 de ani.... (Foto: V.O.)

Concerte anti-discriminare

Arad (A.G.) - Asociaţia Millennium Center, împreună cu Clubul Rotaract Arad Cetate (secţiunea de tineret al Clubului Rotary) organizează, pe durata a trei zile, o manifestaţie în care organizatorii vor să afle părerea cetăţenilor despre discriminare. Campania se va numi „Discriminare prin ochii tăi" şi îşi propune să verifice nivelul de conştientizare al discriminării în oraşul nostru.

Mircea Galea, asistent coordonator la Millennium Center, spune că „va fi instalată o urnă la intrare în care aşteptăm ca oamenii să pună bilete pe care, în prealabil, au scris ce înseamnă discriminarea din punctul lor de vedere". Cele mai interesante păreri puse în urnă vor fi citite pe scenă.

Concerte şi concursuri

Proiectul se desfăşoară sub forma unui festival, pe durata a trei zile (28, 29, 30 august), în incinta parcării de lângă intrarea în ştrandul Neptun. În cadrul concertelor, prin partenerii festivalului, Club Taboo Rock, vor cânta Trooper, Blues Station, Six şi Febosix, vineri 28 august, Implant pentru Refuz, Ultimu' Nivel, Grimegod şi Paperback, sâmbătă 29 august, Grimus, Waw, Trademark si Headlight, duminică 30 august.

Pe parcursul zilelor de festival vor avea loc concursuri de skandenberg, campionat de minifotbal, expoziţie de motociclete, demonstraţii de parkour (free run), concurs de băut bere şi streetball.

Arădenii sunt aşteptaţi în număr cât mai mare la concerte (Foto A.G.)

RECLAMĂ

JURNAL ARĂDEAN
SPORT

UTA, destul de obosită în Cupă

Trupa lui Ionuţ Popa s-a chinuit, marţi seară, până să elimine Gloria, din competiţia K.O.

LEO SFÂRA
leo.sfara@informmedia.ro

Nou-venitul Batin a impresionat în destule momente ale jocului cu Gloria. (Foto: FAN)

Arad - Destule probleme a avut UTA, în meciul de marţi seară, de pe propriul teren (deşi era oaspete la acest joc), cu Gloria, din cadrul Cupei României la fotbal. A fost 2-1 pentru „Bătrâna Doamnă", însă victoria s-a conturat greu, spre finalul meciului.

Repriză bună

UTA a fost peste Gloria, în primele 45 de minute. Elevii lui Ionuţ Popa au dominat clar, iar în minutul 18, Batin a deschis scorul, după o lovitură de cap din mijlocul careului mare. Era 1-0, iar Gloria părea că nu va avea forţa să revină, mai ales că Radu Anca a trimis pe teren, aşa cum a şi declarat, mulţi jucători care au evoluat mai puţin în acest sezon. De altfel, până la pauză nu s-a mai întâmplat nimic deosebit, aşa că rezultatul a rămas cel stabilit în min. 18.

„Nu am făcut cel mai bun joc al nostru, dar până la urmă contează rezultatul"

IONUŢ POPA

Probleme în actul doi

Din păcate pentru utişti, imediat după pauză, s-a restabilit egalitatea. Ţucudean a venit până în propriul careu de 16 metri, l-a agăţat pe Nicoloff, iar arbitrul Omuţ a arătat punctul cu var. Toc a executat perfect lovitura de pedeapsă şi era 1-1. Din acest moment au apărut problemele pentru UTA. După gol, UTA a părut la capătul puterilor, Gloria a ieşit mai mult la joc, a pus destule probleme la centrul terenului, asta în ciuda faptului că „alb-roşiii" au dominat teritorial.

S-au chinuit destul

Până la urmă, în minutul 83, la o neatenţie a apărătorilor adverşi, Pocuca a trimis mingea cu capul în poartă şi meciul era jucat. Pe final, Ţucudean a scăpat singur cu Rus, dar a tras în acesta. Aşa s-a scris istoria meciului de Cupa României, Gloria - UTA.

PE BEGA, FLUIERĂ PRODAN

Meciul dintre CFR Timişoara şi UTA, care se va desfăşura sâmbătă, de la ora 11, pe stadionul de lângă Gara Mare a Timişoarei, va fi arbitrat de clujeanul Mihai Prodan. Acesta va fi ajutat de asistenţii Daniel Ciocănea (Sibiu) şi Daniel Mitruţi (Craiova). Rezervă: Silviu Ilie - Drobeta Turnu Severin. Observatori FRF: Laszlo Sajtos (Sibiu) şi Alexandru Terheş (Oradea).

PE SCURT

● **Eliminat.** În primul tur al turneului de tenis de la Braşov, ieri dimineaţă, arădeanul Marius Copil (foto) a pierdut în faţa germanului Daniel Stoehr, cu scorul de 7-5, 1-6, 6-4. La dublu, perechea Copil/ Pospisil (cap de serie 1) a trecut de Al Mahmoud/Palas, cu scorul de 6-1, 6-2.

● **Întăriri.** CS AMEFA Arad va disputa, în weekend, la Cluj, primele jocuri oficiale ale sezonului. Întărită cu un fundaş maghiar de 27 ani şi un veteran, Marcel Haşaş (37 ani), fost component al generaţiei „de argint" a poloului arădean, trupa lui Cristi Cosma va disputa prima fază a Cupei României.

ALBE ŞI NEGRE

Se caută un bisturiu

DANIEL SCRIDON
daniel.scridon@informmedia.ro

Departe de a fi tranşată, problema restructurării Centrului de copii şi juniori de la UTA încinge spiritele. Pe de-o parte, noul director executiv, Alexandru Meszar, nu-şi poate pune în practică proiectul gândit pe principii sănătoase, în care UTA ar înghiţi tot ce are mai bun fotbalul arădean, între 14 şi 19 ani, pe motiv că nimeni nu-şi asumă responsabilitatea de a tăia în „carne vie". În replică, la iniţiativa Suporter Club UTA, susţinută de comitetele de părinţi ale grupelor ameninţate cu destrămarea, se pregătesc acţiuni de protest, în scop de sensibilizare a opiniei publice, vizavi de intenţia de a „îngropa" un centru fotbalistic juvenil de mare tradiţie din oraşul nostru.

Ascultând taberele, cu argumentele lor, tinzi să dai dreptate fiecăreia. Soluţia unui dialog sincer, fără perdea, mediat de factorii de decizie ai clubului, pare unica alternativă, înainte ca bisturiul să-şi intre în rol. Pentru că, place sau nu, sunt unele lucruri putrede, care se cer a fi îndepărtate.

Delegaţi

Bucureşti (L.S.) - CCA a delegat doi arbitri arădeni la meciurile din liga a II-a, seria Vest. Astfel, la partida FC Silvania - CSM Rm. Vâlcea, unul din asistenţi este Emil Cristea, iar la derby-ul FC Bihor - U. Cluj, Răzvan Cadar va fi arbitru de rezervă. La acest meci sunt observatori Flavius Domide şi Mircea Axente.

Forţe noi

Ineu (D.S.) - Încet, dar sigur, Adi Abrudean reuşeşte să încropească un lot competitiv la Ineu. Ultimii sosiţi în curtea grupării zărăndane sunt juniorul Ruja (CSU Vasile Goldiş) şi utistul Polgar. Pe lista de aşteptare apar numele altor jucători care n-au loc la UTA, Leucuţa, Riviş şi Cornea, o decizie finală urmând a se lua în câteva zile.

Adi Abrudean (Foto: L.S.)

Geta Onu (Foto: FAN)

De aşteptat

Bucureşti (D.S.) - Patru zile. Atât au avut nevoie membri Comisiei de Apel din cadrul FRF pentru a prezenta, în scris, răspuns la memoriul depus de CSU Vasile Goldiş Arad, prin care a contestat retrogradarea echipei la „masa verde". Conform aşteptărilor, memoriul a fost considerat nefondat, speranţele Getei Onu, preşedintele grupării din Aradul Nou, legându-se de TAS. „Mă aşteptam. Pregătim dosarul pentru Laussaune. Vom cere daune morale. Să vedem pe unde vor scoate cămaşa federalii" - a spus Geta Onu.

Cerut de Dinamo

Bucureşti (D.S.) - După o pauză de aproape un an de zile, perioadă în care s-a confruntat cu probleme de ordin medical, pugilistul Cristian Irimia (foto) revine în activitate. Aflat sub contract cu Box Club UVVG Arad, Irimia a fost dorit de Dinamo, preşedintele Adolf Ivanovici dându-şi acordul pentru o colaborare reciproc avantajoasă. Astfel, Irimia se va pregăti la Bucureşti, dar va putea concura în competiţiile oficiale, doar cu dublă legitimare, sub titulatura Box Club UVVG - Dinamo. „Este o şansă pe care Irimia a ţinut să o fructifice. Depinde doar de el, dacă va reuşi să se impună la Dinamo" - ne-a declarat cel care i-a pus mânuşile în mâini, Adolf Ivanovici.

O alegere cu sufletul

Arad (D.S.) - „Am ales Aradul cu sufletul. Eram student la Cluj şi priveam cu admiraţie echipa dvs, care câştiga trofeu după trofeu. De aici au plecat majoritatea fetelor la loturile naţionale.

Consider că ICIM-ul este singura echipă din România, care, în paralel cu performanţa, scoate jucătoare autohtone pe plan internaţional" - şi-a motivat grecul Yoannis Diamantakos, decizia de a veni la cârma ICIM-ului.

În privinţa obiectivelor, Diamantakos este hotărât: „Vreau să păstrez echipa pe podium, acolo unde e obişnuit minunatul public arădean. În plus, îmi doresc ca jucătoarele autohtone să crească în valoare, pentru a nu mai fi nevoiţi să importăm".

Yoannis Diamantakos (Foto: D.S.)

În tricouri mulate

Arad (D.S.) - Echipa de baschet feminin a Aradului se conformează reglementărilor impuse de FIBA. Din acest sezon, jucătoarele au obligativitatea de a purta tricouri mulate, din dorinţa de a atrage un public cât mai numeros.

Managerul grupării arădene, Marcel Urban n-a stat cu mâinile-n sân, ocupându-se de rezolvarea acestei probleme. Astfel, din toamnă, Daniela Bucică et company vor putea fi admirate în noile echipamente mulate, personalizate (galben şi albastru), marca TUTA, o firmă din Lituania specializată în astfel de produse.

În altă ordine de idei, Marcel Urban a reuşit să încheie un (alt) contract de sponsorizare, cu firma arădeană Temponent, specializată în service-ul de calculatoare, semn că „brandul ICIM" continuă să atragă ca un magnet.

Marcel Urban (Foto: D.S.)

Modificări

Munchen (D.S.) - Comitetul Executiv al FIBA Europe a acceptat solicitările întârziate ale unor cluburi pentru înscrierea în Eurocup Women, ediţia 2009/2010. Astfel, s-a format grupa cu numărul 11, formată din Zeljeznicar (Serbia), Dnipro (Rusia) şi Dynamo Kiev (Ucraina). În aceste condiţii, în 16-imile competiţiei se vor califica primele două clasate din cele 11 grupe şi alte zece locuri 3, întocmindu-se un clasament al coeficienţilor.

Amintiri Fosta mare glorie a „Bătrânei Doamne", Flavius Domide, la ora amintirilor, răsfoind presa vremurilor, sub privirile admirative ale fostului său „pitic" alb-roşu, actualmente consilier local, Ovidiu Moşneag (Foto: D.S.)

La „ora amicalelor"

Arad (A.H.) - Deşi nu este ocolită, nici acum, de probleme de natură financiară, H.C. Arad se pregăteşte serios în vederea noii ediţii a ligii a doua de handbal masculin. Astăzi, de la ora 15,30, elevii antrenorului Adi Dreghici joacă un meci de verificare cu Unirea Sânnicolau Mare, la Sala Sporturilor din oraşul nostru, în vreme ce vineri se intenţionează susţinerea altei partide amicale, cu formaţia din Oradea. „Singura noutate ar fi Adrian Ţone, a cărui situaţie nu este însă clarificată. Noi l-am vrea transferat definitiv de la Poli Timişoara, ei vor să ni-l împrumute. Ne încurcă salariul sportivului, ridicat pentru posibilităţile noastre. În altă ordine de idei, există promisiuni că până la 15 septembrie jucătorii vor ajunge la zi cu salariile" - spune Dreghici. Tehnicianul echipei a mai subliniat că stagiul de pregătire de la Moneasa a decurs excelent, condiţiile de masă, cazare şi recuperare fiind optime.

PE SCURT

● Violenţe. Poliţia engleză a deschis o anchetă pentru a-i identifica pe suporterii care au provocat violenţele de stradă înainte şi după meciul dintre West Ham şi Millwall, din Cupa Ligii Angliei. Meciul a fost oprit pentru că fanii gazdelor au invadat terenul după ce West Ham a preluat conducerea în prelungiri. Cel puţin zece persoane au fost arestate, o persoană a fost înjunghiată în piept, iar alte două au fost transportate la spital din cauza rănilor suferite în urma bătăilor. Sursa: NEWSIN

Program

Bucureşti - Formaţiile româneşti joacă astăzi meciurile retur din cadrul play-off-ului Europa League, după următorul program: CFR Cluj - FK Sarajevo (ora 19,45, DigiSport), Slovan Liberec - Dinamo (ora 20,30, Antena 1), AEK Atena - FC Vaslui (ora 21, DigiSport Plus) şi St. Patrick - Steaua (ora 21,45, DigiSport).

Se retrage

Torino - Cehul Pavel Nedved şi-a anunţat, miercuri, retragerea definitivă din activitatea de fotbalist, precizând că a refuzat mai multe oferte, iar una dintre acestea a fost de la echipa antrenată de Ioan Andone, Al-Ahli Dubai. Sursa: NEWSIN

Pavel Nedved (Foto FAN)

Mircea Sandu (Foto FAN)

Fluieră un belgian

Monaco - UEFA a anunţat, miercuri, că belgianul Frank De Bleeckere va conduce la centru Supercupa Europei, întâlnire care va avea loc vineri, de la ora 21,45, la Monaco, între FC Barcelona şi Şahtior Donetk. De Bleeckere va fi asistat de compatrioţii săi Peter Hermans şi Walter Vromans. Belgianul a condus primul său meci internaţional în 1998, iar de atunci a arbitrat în peste 70 de partide. El a condus în sezonul trecut al Ligii Campionilor o partidă în al treilea tur preliminar, trei meciuri din grupe şi returul dintre Liverpool şi Real Madrid. Sursa: NEWSIN

Rezultate Liga Campionilor

Bucureşti - Formaţiile Atletico Madrid, Olympique Lyon, Debrecen, Maccabi Haifa şi FC Zurich au obţinut, marţi seară, calificarea în grupele Ligii Campionilor, informează site-ul oficial al UEFA.

Rezultatele înregistrate marţi: MACCABI HAIFA - FC Salzburg 3-0 (Dvalishvili 31, Golasa 57, Ghadir 90). În tur: 2-1. FC ZURICH - Ventspils 2-1 (Vonlanthen 6, Abdi 90+2 / Ţigîrlaş 8). În tur: 3-0. DEBRECEN - Levski Sofia 2-0 (Varga 13, Rudolf 35). În tur: 2-1. Anderlecht - LYON 1-3 (Suarez 51-penalty / Lisandro 26, 32, 41). În tur: 1-5. ATLETICO MADRID - Panathinaikos 2-0 (Vintra 4-autogol, Aguero 83). În tur: 3-2. Echipele scrise cu majuscule s-au calificat în grupele Ligii Campionilor. Tragerea la sorţi a acestei faze va avea loc astăzi. Sursa: NEWSIN.

In memoriam Formaţia feminină de handbal Győr s-a impus în faţa campioanei României, Oltchim Râmnicu Vâlcea, scor 28-25, într-un meci din cadrul memorialului Anita Kulcsar. Kulcsar este o handbalistă care a făcut parte din naţionala Ungariei şi care a murit în 2005 într-un accident de maşină, la 28 de ani. Sursa: NEWSIN (Foto FAN)

Consideră normală calificarea

■ Lucescu spune că Şahtior nu a avut probleme, hopul următor fiind Supercupa Europei.

Donetk - Antrenorul formaţiei Şahtior Donetk, Mircea Lucescu, a declarat după meciul cu Sivasspor că echipa sa a obţinut fără probleme calificarea, iar acum se gândeşte la Supercupa Europei, pe care ar vrea să o câştige, informează site-ul grupării.

„O consider o victorie normală, am jucat bine 60 de minute, după care am lăsat-o mai moale, pentru că vineri avem un meci important. Am dominat categoric, ne-am jucat cu ocaziile, am vrut să concretizăm mai mult. Calificarea era obţinută din tur, le era aproape imposibil să răstoarne rezultatul", a spus Mircea Lucescu.

Tehnicianul s-a declarat nemulţumit de faptul că foarte puţini spectatori au asistat la meciul de marţi seară. „Echipa face spectacol şi mă mir de ce stadionul nu este plin. Este păcat. Dacă acolo făceam un meci nul, stadionul era plin. Jucătorii vor să-i mulţumească pe fani, dar acelaşi lucru trebuie să-l facă şi ei, mai ales că preţurile la bilete sunt de 30 de ori mai mici decât la alte meciuri din Europa", a explicat acesta.

El s-a referit şi la Supercupa Europei, meci care va avea loc vineri împotriva lui FC Barcelona. „Este o performanţă extraordinară. Sunt mulţumit că echipa noastră are posibilitatea să joace acest meci. O mare mulţumire pentru mine ar fi să câştigăm acest trofeu. Nu va fi uşor, ştim ce echipă întâlnim, dar şi jocul nostru se ridică la nivelul lor. Dovadă acel fals 2-1 şi acel 3-2 de pe Nou Camp", a declarat tehnicianul.

Fundaşul român Răzvan Raţ, care a fost menajat pentru returul cu Sivasspor, a afirmat pe site-ul său oficial că şi-ar dori foarte mult să câştige trofeul. „Este foarte important pentru moralul nostru că am reuşit calificarea în grupele Ligii Europa, după cele două victorii cu Sivasspor. Aşteptăm cu încredere duelul cu Barcelona. Ne vom lupta pentru primul trofeu din acest sezon şi ar fi minunat să am încă o medalie la gât. Barcelona este o echipă excepţională, dar nu poate fi considerată invincibilă", a afirmat Raţ.

Sursa: NEWSIN

Antrenorul român a trecut de mult peste decepţia eliminării cu FC Timişoara (Foto FAN)

5-0 LA GENERAL

Formaţia ucraineană Şahtior Donetk, pregătită de antrenorul român Mircea Lucescu, s-a calificat în grupele Ligii Europa, după ce a învins, cu scorul de 2-0, gruparea turcă Sivasspor, în manşa secundă a play-off-ului competiţiei. În tur, scorul a fost 3-0 pentru ucraineni.

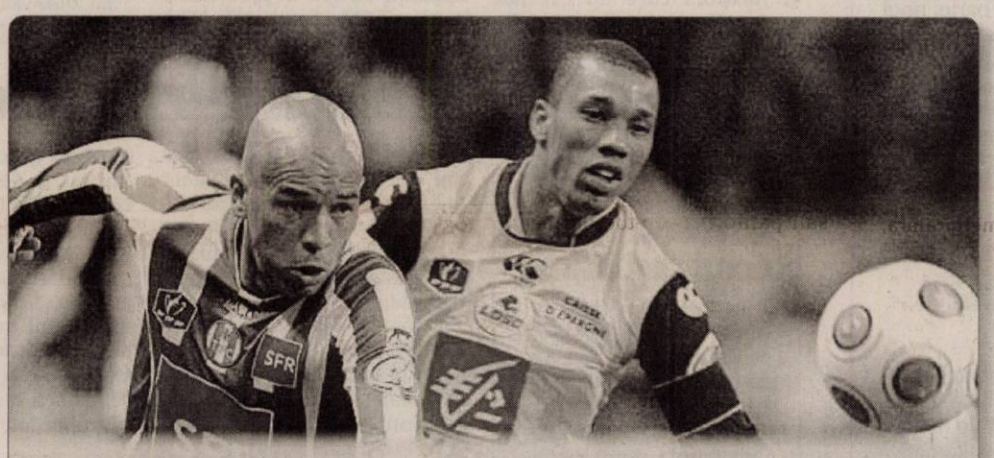

Părăseşte Franţa Mijlocaşul brazilian Paulo Cesar, care sezonul trecut a evoluat la Toulouse, se va transfera la Fluminense, club pentru care a jucat acum câteva sezoane. Jucătorul a evoluat în 52 de jocuri pentru Toulouse. El avea contract cu formaţia franceză până în 2010, dar miercuri a anunţat că va semna cu Fluminense Sursa: NEWSIN (Foto FAN)

A semnat

Iaşi - Sârbul Milos Mihajlov a semnat un contract valabil cu Poli Iaşi, după ce Petre Grigoraş s-a declarat mulţumit de randamentul său, a declarat preşedintele grupării, Sorin Boca, transmite NewsIn. „Fotbalistul a semnat până în iarnă, urmând ca în cazul în care va confirma să devină jucătorul nostru pentru încă două sezoane şi jumătate". Mihajlov a evoluat la formaţiile FC Vozdovac (2002-2006), Partizan Belgrad (2006-2008) şi Konyaspor (2008-2009).

Diego-Del Piero, cuplu de temut

Torino - Preşedintele lui Juventus Torino, Giovanni Cobolli Gigli, a declarat în presa italiană că se aşteaptă ca Diego şi Alessandro Del Piero să se înţeleagă foarte bine pe teren în acest sezon.

Diego a fost lăudat pentru jocul prestat în meciul împotriva lui Chievo, în timp ce Del Piero a fost accidentat.

„Diego a dovedit încă de acum că va fi un jucător foarte important pentru echipă, dar forţa lui Juventus este reprezentată de jocul colectiv, nu de individualităţi. De-abia aştept să-i văd împreună pe Diego şi Del Piero, vor fi foarte buni", a spus Gigli.

El a adăugat că este posibil ca echipa să-l transfere pe Fabio Grosso, de la Lyon, dar oficialii echipei negociază în continuare anumite aspecte.

„Noi am jucat bine împotriva lui Chievo, am avut mentalitatea de care aveam nevoie şi am rezistat presiunii. Acum urmează un meci foarte important, cel cu AS Roma, pe care trebuie să-l câştigăm. Eu sunt prieten cu Rosella Sensi, dar sunt sigur că fiecare îşi doreşte ca echipa sa să învingă", a mai spus preşedintele lui Juventus.

Sursa: NEWSIN

Diego (Foto FAN)

Convocat în premieră

Amsterdam - Fundaşul George Ogăraru a fost convocat de antrenorul lui Ajax Amsterdam, Martin Jol, pentru manşa secundă din play-off-ul Ligii Europa cu Slovan Bratislava, deoarece olandezii sunt aproape calificaţi în grupe în urma partidei tur, câştigate cu scorul de 5-0.

Fotbalistul în vârstă de 29 de ani a fost inclus în premieră în lotul lăncierilor pentru un meci oficial de la revenirea la Amsterdam din această vară, după ce în sezonul trecut a fost împrumutat la Steaua.

Ogăraru a fost anunţat la începutul pregătirilor pentru acest sezon că nu face parte din planurile lui Jol şi chiar s-a antrenat o perioadă alături de lotul echipei secunde a clubului.

Partida Slovan Bratislava-Ajax Amsterdam este programată astăzi, de la ora 19:30.

Sursa: NEWSIN.

George Ogăraru (Foto FAN)

Capi de serie la US Open

New York - Românca Sorana Cârstea este favorită 24, în timp ce Victor Hănescu este cap de serie numărul 28 la ultimul turneu de Mare şlem al anului, US Open, informează site-ul oficial al competiţiei.

În afară de Sorana Cârstea şi Victor Hănescu, România va mai avea şi alţi reprezentanţi pe tabloul principal. La feminin vor fi Raluca Olaru, Alexandra Dulgheru, Edina Gallovits şi Monica Niculescu, în timp ce la masculin sunt prezenţi Victor Crivoi şi Horia Tecău.

În calificările turneului american de tenis se mai află o singură românca, Irina Begu.

Principala favorită la câştigarea turneului este rusoaica Dinara Safina, în timp ce surorile Williams, Serena şi Venus, sunt cotate cu şansa a doua, respectiv a treia.

La masculin, cap de serie numărul 1 este elveţianul Roger Federer, urmat în acest top de britanicul Andy Murray şi de iericul Rafael Nadal.

În anul 2008, competiţia americană a fost câştigată de Roger Federer respectiv de Serena Williams.

Sursa: NEWSIN

tendinte

Stil şi design

Pantofii Louboutin

Adevărate bijuterii, modelele de pantofi Christian Louboutin sunt, în fapt, o prelungire a femeii.

„Mi-am luat zece perechi de pantofi. Chiar dacă ştiu că nu am timp să-i port, îmi place să mă uit la ei când deschid dulapul"

ANDREEA BĂLAN

15%

dintre femei recunosc că au hobby-ul de a-şi cumpăra pantofi

Un model de pantofi florali creaţi cu multă fantezie şi imaginaţie. Ies în evidenţă atât prin design, cât şi prin cromatica abordată. E destul de dificil să-i încadrezi la categoria „pret-a-porter" (Foto: FAN)

Sunt atât de frumoşi, că-ţi vine să-i mănânci! Chiar o poţi face pentru că aceşti pantofi sunt din ciocolată. E un model „handmade" şi costă aproximativ 25 de lei (Foto: FAN)

Când merg afară, gheişele se încalţă cu „zori" - nişte sandale cu talpa foarte înaltă. Pe vreme ploioasă, apelează la „geta" - nişte saboţi de lemn. Înăuntru, poartă doar „tabi", adică şosete albe (Foto: FAN)

Tradiţionalii saboţi de lemn au devenit o emblemă pentru Olanda. Chiar dacă nu sunt foarte comozi, lumea se înghesuie să-i cumpere, măcar pentru a avea o amintire din Ţara Lalelelor (Foto: FAN)

Pantofi în stilul zodiei tale

Când mergi la cumpărături, ţine cont de ceea ce zice horoscopul în privinţa încălţămintei.

Berbec

Pantofii tăi trebuie să fie comozi şi, de cele mai multe ori, fără toc. Pentru un plus de sex-appeal, încearcă sandalele cu şiret sau pantofii peep-toe de piele întoarsă.

Taur

Priveşti pantofii cu ochi critic şi mizezi pe cât de practici sunt aceştia, nu pe cât de sexy sau trendy ar putea fi. Investeşte într-o pereche de pantofi clasici, care pot fi purtaţi oricând şi cu orice combinaţie de haine.

Gemeni

Vei opta oricând pentru trendy în defavoarea încălţărilor confortabile. Poţi purta orice, de la pantofi cu tocuri ameţitoare până la balerini din tul sau sandale greceşti. Singura cerinţă e să fie în trend şi să le descoperi în paginile celor mai celebre reviste.

Rac

Pantofii tăi ţin de starea în care eşti la momentul când îi cumperi. Sandale elegante negre cu barete subţiri sau pantofi clasici cu toc mediu - aceste soluţii sunt perfecte pentru tine. În felul acesta îţi satisfaci dorinţa de clasic şi trendy.

Leu

Îţi place să fii în centrul atenţiei, aşa că pantofii ciudaţi sunt obişnuiţi în garderoba ta. Îţi plac pantofii cu toc înalt, de un roşu burgund intens, semnaţi Christian Louboutin, sau cizme cuşcă Yves Saint Laurent! Ţi se potriveşte tot ce e trendy, designer-tagged şi seducător.

Fecioară

Nu îţi place să fii prea pretenţios încălţată pentru că eşti mereu pe fugă, în căutarea unei noi oportunităţi. Apelează la pantofii clasici şi la cei care se asortează perfect cu outfit-urile business. Însă nu ar strica să mai schimbi registrul din când în când...

Balanţă

Pantofii tind să fie la fel de uşori ca întreaga ta natură. Nu vrei nimic greu care să te ţină în frâu. Stai departe de platforme sau de formele avangardiste. Balerinii cu modele florale, sandalele cu şireturi din mătase sau espadrilele sunt opţiuni perfecte pentru tine.

Scorpion

Eşti mereu sexy, însă într-un mod subtil. Aşa că cel mai bine ar fi să asortezi o pereche de pantofi cu toc foarte înalt unei ţinute clasice. Cizme de piele întoarsă, pantofi eleganţi sau pantofi fără toc în culori metalice, acestea par a fi alegerile ideale pentru tine.

Săgetător

Pentru că eşti mereu pe fugă, trebuie să ai încălţăminte potrivită. Cei mai cool pantofi sport sunt potriviţi pentru tine, la fel şi pantofii fără toc, dar cu o uşoară notă elegantă. Flip-flops, pantofi sport, sandale-gladiator - niciuna nu ar trebui să lipsească din arsenalul tău de fashion-icon.

Capricorn

Expresia eleganţă-casual a fost inventată pentru tine. Eşti expertă în a crea ţinute de o eleganţă atemporala şi lipsite de ostentaţie. Încearcă cizme înalte din piele neagră, pantofi clasici cu un design mai robust sau platforme.

Vărsător

Îţi place să experimentezi, însă trebuie să ai grijă pentru că zodia ta are probleme cu gleznele. Nu există limite pentru imaginaţia ta atunci când vine vorba de pantofi. De la pantofi cu toc înalt şi culori acide, până la platforme negre... totul îţi este permis.

Peşti

Eşti o adevărată Cenuşăreasă a zodiacului, mereu în căutarea pantofului de cristal pierdut în noaptea balului. Adori inserţiile de cristale şi pietre în pantofii clasici. De aceea, designeri precum Valentino, Giusseppe Zanotti sau Christian Lacroix sunt pe lista ta de favoriţi.

Arădenii se distrează...

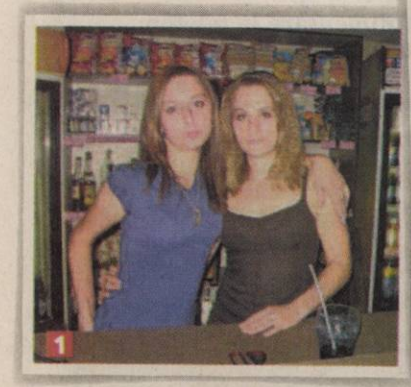

1

2

3

4

Petrecere incendiară, cu o atmosferă unică într-o super-discotecă arădeană - prilej de distracţie pentru tineri

5

GARSONIERE

• **Vând garsonieră** confort 3 (33 mp), complet mobilată (mobilă nouă), formată din 1 cameră, baie, bucătărie, hol. Preţ 18.000 Eur negociabil. Telefon 0746.344.593. 292419

• **Vând garsonieră** confort I, Vlaicu, Bloc Z 15, vizavi de Piaţa Agroalimentară.Telefon 0257/242.461. 294608

• **Vând garsonieră** renovată şi mobilată, zona Uta. Telefon 0745.765.687. 282078

AP.1 CAMERĂ

• **Vând apartament** 1 cameră decomandat, etaj 3 cu balcon, str. Bușteni, 22.000 Eur. Informaţii telefon 0744.657.544. 292218

• **Vând apartamente** cu 1 şi 2 camere, bloc nou, zona Spitalului Judeţean. 0746.194.428; 0762.213.545. 171097

• **Vând urgent** apartament, bloc spaţios, central, 1 cameră, bucătărie, baie, hol, ultrafinisat, decomandat. Preţ 22.500 Eur negociabil, 0729.376.964. 299401

AP.2 CAMERE-ARAD

• **Felnecan Emilia,** str. Tribunul Andreica, bloc A 60, sc. B, apartament 4, vând apartament confort 1, 2 camere, baie, şpaiţ, pivniţă. Preţ 45.000 Eur. 299340

• **Vând** apartament zona Fortuna, 2 camere, confort 2, etaj 1, telefon 0722470766. 298286

• **Vând** urgent apartament 2 camere, 74 mp, etaj 2, Micălaca, 30.500 Euro, 0744542931. 298285

• **Vând (schimb/ofertă)** apartament 80 mp, compartimentat în 2 spaţii, baie,18.500 Eur. Telefon 0743.663.000. 292175

• **Vând apartament** 2 camere confort 1, Calea Romanilor, mobilat, utilat, etaj 4, la şosea, negociabil, telefon 0762236360. 290318

• **Vând apartament** 2 camere în bloc nou, 87 mp, finisat, 45.000 Eur negociabil. Telefon 0722.981.099. 282127

• **Vând apartament** 2 camere, Romanilor, mobilat, amenajat, decomandat, 38.500 Eur. Telefon 0743.798.287. 283846

• **Vând apartament** 2 camere, Intim, parter, 28.000 Eur. Telefon 0744.849.390. 283896

• **Vând apartament** 2 camere confort 1, zona Podgoria, îmbunătăţit, fără intermediar. Telefon 0771.553.984, 0357/420135.291265

• **Vând apartament** 2 camere strada Liviu Rebreanu, nr. 98, bloc nou amenajat, 38.000 Euro, negociabil. Telefon 0745.864.953. 294130

• **Vând apartament** 2 camere confort 2, Intim, etaj 2. Preţ 27.000 Eur.Telefon 0743.171.046, 0724.347.972. 295366

• **Vând apartament** 2 camere, la cheie, bloc nou, lângă Euromedic, decomandat, 82 mp utili, vedere spre Mureş, 60.000 Eur, persoană fizică. Telefon 0744.568.881. 298808

• **Vând apartament** 2 camere, zona 300, etaj 2, mobilat. 0722606527. 303026

• **Vând apartment** 2 camere, Podgoria, etaj intermediar, amenajat, 45.000 Eur. Telefon 0749.312.457. 283874

• **Vând schimb** apartament 2 camere cu apartament 1 cameră Romanilor, 0257/282006. 294132

• **Vând urgent** apartament 2 camere, super amenajat, zona Vlaicu, preţ 37.000 Eur negociabil. Telefon 0755.264.197. 294787

AP.3 CAMERE-ARAD

• **Vând apartament** 3 camere etaj 1, Micălaca parc, preţ negociabil. Telefon 0752.972.756. 292330

• **Vând apartament** 3 camere, etaj 1 Subcetate, construcţie nouă, cărămidă, loc parcare, termotecă, parţial mobilat, preţ 73.000 Eur negociabil. Telefon 0742.279.839. 294271

• **Vând apartament** 3 camere, Vlaicu, etaj VII, amenajat, mobilat modern, la preţul de 40.000 Eur. Telefon 0741.158.777. 295890

• **Vând apartament** 3 camere, Vlaicu, Y12, zonă liniştită, centrală termică, termoizolaţie, climă, instalaţii noi, termopan Veka, gresie de colecţie, parchet, parţial mobilat, ocupabil imediat, 0744.231.285. 295898

• **Vând apartament** 3 camere, bloc nou, mansardă, 150 mp, 55.000 Eur.0758299842. 295899

• **Vând apartament** 3 camere, decomandat, 2 băi, 2 balcoane, vedere pe 2 părţi, suprafaţă 101 mp, str. Condurăşilro, bl 75, preţ 50.000 Euro, telefon 0734412869, 0723420391. 296007

• **Vând apartament** 3 camere, bloc nou, 164 mp, etaj 1, garaj, 98.500 Euro. 0744849390. 297935

• **Vând apartament** 3 camere decomandat, Micălaca Miorița, etaj I, persoană fizică, preţ 46.000 Eur. Telefon 0721.899.660. 298730

• **Vând apartament** 3 camere, Z300, 102 mp, la preţ foarte bun, merită văzut. 0723611385, 0743031744. 303010

AP.4 CAMERE-ARAD

• **Vând apartament** 4 camere, aer condiţionat, termotecă, Peneş Curcanul (lângă Tricoul Roşu). Telefon 0747.989.901, orele 07.00- 17.00 211644

• **Vând apartament** 4 camere 125 mp Vlaicu, lux, negociabil, 0729.740.629. 290263

• **Vând apartament** 4 camere ultracentral, 200 mp, centrală proprie, vedere spre Teatru, etaj 1, amenajat, 0744.231.285. 295893

AP.5 CAMERE-ARAD

• **Vând apartament** 6 camere, bloc nou, 250 mp, mansardă, 70.000 Euro. 0744849390. 295897

APARTAMENT LA CASĂ

• **Vând apartament** la casă, în curte (pretabil cabinete), parter, Arad, str. N. Bălcescu. Informaţii telefon 0723.367.605. 296345

CASE-ARAD

• **Vând casă** cu teren intravilan, SC= 80 mp şi teren aferent ST= 1458 mp, FS= 20 m, str. Voinicilor negociabil. Telefon 0745.320.415. 292215

• **Vând casă** Grădişte, 4 camere, 2 băi, bucătărie, hol mare, curte+ grădină, toate utilităţile, suprafaţă 670 mp. Telefon 0727.798.269. 221144

• **Vând casă** mare, parter plus mansardă, amenajată modern, suprafaţă teren 1200 mp, Micălaca str. Abrud. Telefon 0748.254.270. 299400

• **Vând casă** solidă, central, 3 camere, teren, 530 mp, 149.000 Eur. Informaţii telefon 0257/282793, 0744.623.459. 238750

• **Vând casă,** central, cartierul Funcţionarilor. Telefon 0744.577.971. 198717

• **Vând urgent** casă, Micălaca, 4 camere renovate, Voinicilor 13, 0729.274.880. 286054

CASE-JUDEŢUL ARAD

• **Vând casă** bătrânească, 2 camere, bucătărie, Fântână, curent, teren 2060 mp, nelocuită de 5 ani, necesită reparaţii, sat Groşii Noi. Informaţii 0744101827. 295892

• **Vând casă** comuna Semlac nr. 294A, 2 camere, hol, cămară, bucătărie, apă, gaz la poartă, teren 1400 mp. Preţ 21.000 Eur negociabil. Telefon 0752.659.502. 276657

• **Vând casă** din cărămidă în Călugăreni (Bodrog), amenajată impecabil, termosistem 10 cm, apă+canal, termopan, telefon, cablu, garaj nou, curte cu vie pe boltă, grădină 400 mp, instalaţii noi, gresie, parchet, 0744.231.285. 296340

• **Vând casă** în Lipova, str. A.Vlaicu, nr.14, în spatele stadionului. Telefon 0747299960, 0745645885. 299503

• **Vând casă** în localitatea Avram Iancu nr. 148, comuna Vârfuri. Telefon 0724.192.707. 273720

• **Vând casă** între Păuliş şi Lipova 5.000 mp grădină sau schimb cu apartament+diferenţă. Preţ 85.000 Euro, negociabil. Informaţii seara 0257/274072. 282137

• **Vând urgent** casă în Peregul Mic la şosea pomi fructiferi, preţ convenabil, telefon 0745500840. 292106

• **Vând urgent** casă în cărămidă, GURBA, grădină, 4 camere, hol, cămară, anexă. negociabil. Informaţii 0757763043. 297852

CASE-ALTE JUDEŢE

• **Vând casă** Battania, 18.000 Euro, negociabil. Informaţii 0741641080. 290771

VILE-JUDEŢUL ARAD

• **Vând vilă** LUX la cheie, P+M, Vladimirescu 143.000 Euro, 0722205811. 295914

• **Vilă nouă** Cuvin, finisată, aşezare excelentă, 63.000 Euro, negociabil. Informaţii 0744154137. 289257

TERENURI LOCAL

• **LOC CASĂ** 500MP, COMUNA ZĂDĂRENI, 7.000EURO, 0742781651, 0722273759 283220

• **TEREN 3500MP,** ŞOSEA,LÎNGĂ CENTURĂ, CERTIFICAT URBANISM P+2, 59.000E 0725211331 3,0742781651 274901

• **Vând loc** de casă zona Confecţii, 540 mp, apă, gaz la poartă. Preţ 29.000 Eur negociabil. Telefon 0747.199.072, 0752.659.502. 276604

• **Vând teren** central, Micălaca, str. Severin nr. 6, 215 mp cu posibilitate de extindere. Telefon 0720.778.581. 295304

• **Vând teren** intravilan, Micălaca str. Voinicilor, ST 1458 mp, FS= 20. Telefon 0745.320.415. 292236

• **Vând teren** intravilan 3500 mp pe centura Gai. Telefon 0723.870.005. 294583

• **Vând teren** intravilan, Calea Romanilor, cca. 300 mp, zonă centrală Arad, preţ negociabil. telefon 0747467770. 297538

• **Vând teren** în Subcetate suprafaţă 1000 mp, FS- 20 ml, toate utilităţile. Preţ 100.000 Eur/negociabil. Se poate şi în 2 rate. Telefon 0741.158.777. 295879

• **Vând teren** 1080 mp, Bujac. strada Năsăud. Informaţii 0743700345. 291544

• **10.000 MP** FRONT STRADAL D.N. ARAD- ZIMAND CUZ, 6,8 EURO/MP, 0752113315, 0742781651 283502

TERENURI JUDEŢ

• **Cumpăr teren** agricol în Şiria- Galşa cu titlu de proprietate sau CF, plata pe loc. Telefon 0741.158.777, 0357/426670. 295394

• **Vând livadă** de cireş la Gurahonţ, 7.000 mp cu 2 fronturi stradale la preţul de 3.000 Eur/negociabil. Telefon 0741.158.777. 295487

• **Vând loc** casă şi grădină 1512 mp, Şiria nr. 345. Preţ negociabil 6.500 Eur. Telefon 0745.582.015. 290730

• **Vând teren** agricol Şiria, Galşa, 0,92 ha, în tarla 240, cu CF, la preţul pieţei. Telefon 0741.158.777. 295470

• **Vând teren** intravilan întabulat. cu CF pe Valea Domnească Ghioroc. Telefon 0747490032. 295886

• **Vând teren** 9,5 ha, Zimand- Cuz, lipit de P.U.Z. Preţ 6 Eur/mp. Telefon 0743.171.046, 0724.347.972. 295380

• **Vând(schimb) loc** casă în noul cartier rezidenţial Mândruloc. Telefon 0723.513.102. 290702

• **21200 mp** GHIOROC, zona LAS VEGAS, agrement, pescărie, fotbal. Telefon 0722-257409. 258033

• **50000 mp** la şoseaua NĂDLAC lângă PUZ, curent electric, 0722- 257409. 258030

IMOBILE CHIRII

• **Închiriez apartament** 3 camere etaj 1, Maiakovski, termotecă, mobilat, dotat (de lux). Preţ 275 Eur. Telefon 0744.708.437. 290677

• **Închiriez apartament** 2 camere, nemobilat, Lebăda şi Confecţii cu îmbunătăţiri. Telefon 0742.140.457, 0357/809677. 291136

• **Închiriez apartament** 2 camere, Micălaca, termen lung, 0746.174.540. 291307

• **Închiriez apartament** 2 camere, utilat mdoern, două balcoane, etaj II, zona Podgoria. Informaţii telefon 0743.700.345. 291551

• **Închiriez apartament** 2 camere, decomandat, mobilat, utilat, internet +garaj, bloc Z27. Rog seriozitate. 0724896823. 297415

• **Închiriez apartament** 2 camere, lângă Liceul Pedagogic şi Garsonieră Timişoara Complexul Studenţesc. Informaţii 0257/281234. 298342

• **Închiriez apartament** 2 camere Aradul Nou, recent renovat, mobilat, utilat modern, spaţios, 0723.828.937, 0742.087.220 298320

• **Închiriez apartament** 2 camere mobilate, Revoluţiei 1-3, începând cu 1 septembrie 2009, închiriere pe termen nelimitat, 0740.168.641, 0257/370152. 299261

• **Închiriez apartament** 3 camere mobilat, zona Miorița 200 Eur. Telefon 0752.476.378. 299264

• **Închiriez avantajos** apartament zona Perla, Strada Praporgescu, la casă, încălzire proprie, mobilat/nemobilat,dotat, utilat, recent renovat. 0746111226. 297711

• **Închiriez cameră** demisol, gresiat, str. Mărăşeşti. Telefon 0723.693.664, 0770.217.080. 299405

• **Închiriez duplex** nou rezidenţial sau birouri firmă Grădişte (2 dormitoare, sufragerie, bucătărie, 2 băi, garaj, toate utilităţile, mobilat, opţiuni, 0745.529.503, 0257/276619. 290616

• **Închiriez garsonieră** confort 2, toate utilităţile, 100 Eur. Telefon 0746.344.593. 292381

• **Închiriez vilă** LUX la cheie, 599 Euro, Vladimirescu. Informaţii 0722205811. 295972

• **Închiriez(ofer) apartament** 2 camere mobilat tineret, zona Kaufland. Telefon 0257/255687. 290473

• **Caut să** închiriez casă vilă, Subcetate, Aradul Nou, Pârneava. 0722606527. 300722

• **Dau în** chirie apartament 2 camere, mobilat, în bloc nou, la UTA. Telefon 0726.310.337. 286058

• **Dau închirie** apartament 2 camere, mobilate şi utilate Micălaca. 150 EUro, 0726289694. 300722

• **Dau închirie** apartament 4 camere, nemobilat Micălaca. 250 Euro, plus garaj, Informaţii 0722606527. 300722

• **Dau închirie** apartament 3 camere, Vlaicu (Z- uri) 170 Euro,0726289694. 300722

• **Dau închirie** garsonieră, mobilată, Central, 120 EUro, 0722606527. 300722

• **Dau închirie** 2 camere, mobilat (Fortuna) 150 Euro, 0726289694. 300722

• **Închiriez (ofer)** apartament 2 camere, mobilat, et.1.Tel.0742037002 299240

• **Închiriez apartament** 2 camere, confort 1, mobilate si amenajate modern,utilate cu aparaturi electocasnice, conditii foarte bune. Telefon 0740795123 292251

• **Închiriez apartament** 2 camere in bloc nou,mobilat,contorizat,utilat.Tel.0744936357,0765050732 292102

• **Primesc fete** în gazdă, locuiesc lângă licee. Telefon 0748.151.787. 300544

• **Primesc în** gază o elevă zona Boul Roşu, 0357/807888. 298742

SPAŢII COM-ARAD

• **Închiriez alimentară** ABC non stop complect dotată, cartier Micălaca. Telefon 0741.430.193. 292248

• **Închiriez spaţiu** comercial ultracentral, 120/280 mp, 10 Euro/mp. Informaţii 0722344810. 275092

• **Ofer hale** pentru închiriere de 330- 660 mp în Parcul Industrial Uta. Telefon 0721.288.570. 299500

SCHIMB LOCUINŢE-ARAD

• **Schimb apartament** 3 camere complect renovat şi mobilat cu apartament 4 camere nerenovat. Telefon 0740.101.072. 281993

• **Schimb casă** în Battanya cu garsonieră în Arad. Telefon 0040762822417. 291361

• **Schimb(vând) apartament** 1 cameră, bucătărie, baie, mobilat lux, etaj 3 (lângă Gara Aradul Nou), str. Frunzei cu apartament 1- 2 camere, în centru, sau Vlaicu. Ofer diferenţă. Telefon 0742.575.518. 292110

AP.2 CAMERE-ARAD

• **Cumpăr apartament** 2 camere decomandat, 30.000 Eur, plata pe loc (sunt persoană fizică). Telefon 0745.390.313. 272343

AP.3 CAMERE-ARAD

• **Cumpăr apartament** cu 3 camere minim 80 mp, ofer 30.000 Eur, fără intermediari. Telefon 0744.761.891. 295004

TEREN-ARAD

• **Caut teren** arabil de vânzare parcele compacte de cca. 1000 Ha înscris în CF. Telefon 0722.249.492, 0744.333.017 şi 0764.039.249. 294986

OFERTE LOCURI DE MUNCĂ

• **Angajăm şofer** pentru Arad şi lucrător comercial pentru Sebiş, 0257/270079. 299539

• **Angajăm maistru** în industrie alimentară cu experienţă. C.V. la adresa: resurseumane@panpro.ro 300751

• **Angajăm personal** la Fast Food (kebab). Telefon 0748.282.567, 0744.508.658. 300208

• **Angajăm recepţioneră.** Informaţii la telefon 0257/234257. 295885

• **Angajăm spălători** auto. Telefon 0747.731.558. 298708

• **Angajez şofer** cu atestat pentru TIR 20 tone (frigorifică), transport inter. Telefon 0744.248.933. 299267

• **Angajez contabil** autorizat, experienţă minim 3 ani de la autorizaţie. Telefon 0740.275.245 clim@dial- ton.ro 299313

• **Angajez urgent** vânzătoare Kebab gheretă Spitalul Judeţean salar 1000 Ron, Informaţii 0742823882. 302868

• **Firmă de** construcţii angajează muncitori necalificaţi. Telefon 0723.354.340. 300674

• **Firmă de** tâmplărie, PVC şi aluminiu angajează montatori cu experienţă. Informaţii telefon 0257/369123. 300578

• **Restaurant central** angajează ospătari. Telefon 0357/800948. 299255

• **SC angajează** mecanic cu experienţă. Relaţii telefon 0752.099.320. 299386

• **SC angajează** muncitori necalificaţi. Telefon 0747.731.558. 298708

• **Tapiţerie angajăm** tapiţeri croit- cusut, montatori schelete. Informaţii Bujac 0257/349155. 292108

PRESTĂRI SERVICII

• **AB repar** maşini spălat automate. Ofer garanţie. Telefon 0257/274600, 0745395282 297991

• **Acord garanţie** reparaţii maşini spălat rufe, domiciliu, 0744241398, 0357/401569, 0257/259146. 286135

• **Cursuri profesioniste:** masaj, reflexoterapie, manichiură, pedichiură (gel), frizerie, coafură. 0755048519. 281718

• **Executăm zidărie,** tencuieli, zugrăveli, rigips, acoperişuri, izolaţii, consolidări, 0740.696.157, 0771.769.829. 281039

• **Reparăm acoperişuri,** ţiglă tablă, dulgherie, demontez antene. Telefon 0748.537.028. 298745

• **REPARĂM ELECTROCASNICE, EXECUTĂM TERMOPANE, MOBILIER, RATE/ CASH ROTARU LIPOVA- 0726.796.542** 247991

CONSTRUCŢII

• **AB Absolut** acasă aduc balast nisip, pământ gazon duc molozul, demolări. 0744987273, 0720747753. 271380

• **AB Absolut,** acasă aduc balast, nisip, piatră, pământ, 2- 22 MC, duc molozul ieftin, 0745036969, 0722389480. 190585

• **AB aduc** acasă balast, nisip, sorturi între 2- 5mc, la cel mai mic preţ. 0741.972.216 271105

AUTO ROMÂNEŞTI

• **VAND SCHIMB** CIELO DAEWO COREAN CU GAZ OMOLOGAT, ALARMA, STARE FOARTE BUNA DE FUNCTIONARE. INFORMATII LA TELEFON 0742057833 228204

SUNTEM EXPERŢI ÎN PIAŢA AUTO
bestauto.ro

AUTO STRĂINE

• **Vând Golf** 3 înmatriculat. Informaţii la telefon 0744.834.010. 276568

• **Vând Opel** Corsa 1,2i, an 1994, înmatriculat recent, 1550 Eur. Telefon 0743.298.299 289220

• **Vând Renault** Simbol, 2006- 16.000 km, 5.000 Euro, stare excelentă. 0748040982. 292160

ELECTRONIC PLUS

• **Vând frigider** congelator, maşină spălat automată, ladă combină frig, TV color. Telefon 0257/210613. 291124

• **Vând ieftin - RATE/CASH ELECTROCASNICE NOI/SECOND HAND, , VITRINE FRIGORIFICE, MOBILĂ, CANAPELE,TERMOPANE LA COMANDĂ. ANVELOPE MATERIALE CONSTRUCŢII ÎN RATE. ROTARU LIPOVA- 0726.796.542.** 8694

• **Vând piese** reparat maşini de spălat, frigidere, pompe curele, rezistenţe, compresoare Cezar47. Informaţii 0257/210405, 0720734509, 0744125932. 275248

• **Vând vitrină** mare frigorifică pentru prăjituri etc. model nou, stare foarte bună. Telefon 0741.430.193. 292284

MOBIDOM

• **Vând mobilă** sufragerie în stare foarte bună şi o canapea extensibilă cu două fotolii fixe. Telefon 0770.350.734. 298760

• **Vând sufragerie** 3 corpuri din module cu vitrină şi canapea şi colţar la numai 200 RON. Telefon 0746.470.009, 0747.175.887. 298739

PIERDERI

• **Pierdut cărţile** de intervenţie şi avizele de funcţionalitate emise DGFP Arad, pentru casele marcat DATECS MP5000.01, seriile 542796, 542842, seriile fiscale AR0165007875, AR0165007853, proprietate SC Iedera SRL. Le declar nule. 303009

• **Pierdut Certificatele** cu avizele de funcţionare ale firmei S.C. Luan Trans&Logistik SRL. Le declar nule. 300589

PLANTE-FLORI

• **Vând grâu** la preţ convenabil. Telefon 0257/288004, 0770.886.238, 0747.216.530. 286398

ANIMALE-PĂSĂRI DOMESTICE

• **Vând căţei** canişi, de 8 săptămâni, talie medie, culoare albă, vaccinaţi cu lesă, 100 Eur/buc. Telefon 0725.510.435. 294709

• **Vând porci** graşi. Telefon 0757.041.030. 292300

• **Vând porci** graşi, grăsuni 40 kg bucata, telefon 0744855910. 289232

• **Vând pui** carne diferite mărimi şi puicuţe pentru ouă şi carne. 0748322489, 0357/442670, 0257/219283. 302726

• **Vând pui** de carne zburaţi şi Rosso ouă-specialist. Telefon 0723.693.664, 0770.217.080. 299318

• **Vând 10** berbeci turcani şi 5 ţigăi. Preţ negociabil. Telefon 0743.931.841. 299258

• **Vând 2** capre albe. Telefon 0357/424463, 0748.858.745. 298754

MASINI,UTILAJE,INSTALATII

• **Vând manitu** cu cupă cereale, 4x4 ridică 6m, 3.5 T. Informaţii 0722.255.419. 283228

• **Vând plug** cu 3 brăzdare şi prăşitoare pe 7 rânduri. Telefon 0257/461189. 298838

IMPRUMUTURI FINANCIARE

• **Ofer împrumut** 3.000- 4.000 Eur, 12 luni, rapid, posibilitate prelungire, acte notariale, toată suma la final. Telefon 0747.417.214. 294804

• **Oferim împrumuturi** în valută(Euro) 12 luni. întreaga plată la final. 0257/279512, 0726842692, 0743787609. Posibilităţi prelungire contract, împrumut notarial, 0% dobândă. 242794

• **Ofertă! Valută** rapid, plata la final. Acte notariale! Informaţii 0721492429. 294138

CITAŢII

• **SC ACTVIOSERV** SRL, cu sediul în Arad,str.Vârful cu Dor este chemată la Judecătoria Arad în data de 2.09.2009 la camera 147, în contradictoriu cu SC CET ARAD SA pentru pretenţii- casat. 298735

DIVERSE

• **Sobă de** gătit vestă cazan bae cu focar. Informaţii 0740218519. 302867

• **Vând ieftin** vibrocompactor german Wacker 410 kg, strung, cositoare, benzină, aspiratoare profesionale. 0726.796.542. 214158

• **Vând urgent** cazan încălzire lemne de 50 kw nou. Informaţii telefon 0748.254.270. 299395

Program mica publicitate: pe B-dul Revoluţiei, nr. 81 luni-vineri: 8.00-19.00, duminică: 9.00-13.00, pe Poetului 1C (hala 36) luni-vineri: 9.00-16.00.

SC MAMBO UTIL & CONSTRUCT SRL,

localitatea Pecica, nr. 1414, jud. Arad, anunţă elaborarea primei versiuni a planului/programului Plan Urbanistic Zonal „Amenajare bazin piscicol şi lac de agreement" şi declanşarea etapei de încadrare pentru obţinerea avizului de mediu.

Consultarea primei versiuni a planului/programului se poate realiza la SC PROIECT ARAD SA localitatea Arad, str. Decebal nr. 2, zilnic între orele 8,00-16,00. Comentariile şi sugestiile se vor transmite în scris la sediul ARPM Timişoara, str. Amurgului nr. 1, în termen de 15 zile calendaristice de la data prezentului anunţ.

H-282539

SOCIETATEA COMERCIALĂ
LACTO FOOD S.R.L. ANGAJEAZĂ
- GESTIONAR - STIVUITORIST
- REFERENT IMPORT EXPORT - MANIPULANT
C.V. Fax nr. 0357- 814752

H-282716

*Societate comercială vinde teren în suprafaţă de **11,827 ha**, situat în extravilanul municipiului Arad, lângă viitoarea şosea de centură a Sânicolaului Mic.*

Informaţii la telefon 0257.212.116 sau 0740.107.538

H-282161

INFORM MEDIA

INFORM MEDIA, editorul cotidianelor Jurnal Arădean şi Arad Expres, parte a grupului multinaţional Inform Media, care îşi desfăşoară activitatea în domeniul presei locale tipărite.

CAUTĂ

Vânzători stradali pentru Arad Expres.

Cerinţe:
- Seriozitate
- Dinamism
- Conştiinciozitate

Se oferă:
- Salar atractiv

Informaţii suplimentare la telefon: 0257-228.586 sau 0729.989.504.

INFORM MEDIA

INFORM MEDIA, editorul cotidianelor Jurnal Arădean şi Arad Expres, parte a grupului multinaţional Inform Media, care îşi desfăşoară activitatea în domeniul presei locale tipărite

CAUTĂ

Distribuitor de presă (în cutii poştale) pentru cartierele Bujac şi pentru localităţile: Păuliş, Ghioroc, Cuvin, Miniş, Radna, Frumuşeni, Mândruloc, Sâmbăteni

Cerinţe:
- Seriozitate
- Dinamism
- Conştiinciozitate

Se oferă:
- Salar atractiv
- Timp de lucru 2 ore

Informaţii suplimentare la telefon: 0257-228.586 sau 0729.989.504.

Preluarea anunţurilor pentru următoarea zi se face până la ora 16.00 la ambele sedii, cu excepţia anunţurilor de deces, care se primesc până la ora 19.00, la sediul din Bd. Revoluţiei 81 .

DECESE

Soţul Gheorghe Tuleu şi fiii Daniel şi Silviu, cu mare durere în suflet, anunţăm trecerea în veşnicie a celei care ne-a fost iubită soţie şi mamă,

MARIA TULEU
(născută BONCHIŞ),
la vârsta de 52 ani.

Înmormântarea va avea loc Astăzi, 27 August 2009, ora 14.00, de la Capela Cimitirului Pomenirea. Dumnezeu s-o odihnească în pace!

Copleşiţi de durere anunţăm moartea fulgerătoare, la vârsta de 63 a celui care a fost soţ, tată, socru şi bunic

DOBOZI PAVEL.

Înmormântarea va avea loc joi, 27 august 2009, la ora 13.00 la Capela Cimitirului Eternitatea - UTA. Dumnezeu să-l odihnească în pace.

Soţia Maria, fiicele Simona şi Marcela, ginerii Florin şi Attila şi nepoţii Alisa şi Eric

Cu adâncă durere în suflet anunţăm încetarea din viaţă a iubitului nostru fiu, tată şi frate

FODOR FLAVIUS,
în vârstă de 50 ani.

Înmormântarea va avea loc astăzi, 27 august 2009, ora 14.00, la cimitirul Eternitatea.

Familia Fodor îndoliată

Cu adâncă durere anunţăm încetarea din viaţă a iubitei noastre mame,

MELANIA CIOCOIU,
la vârsta de 83 ani.

Înmormântarea va avea loc Vineri, 28.08.2009, ora 14.00 de la Capela Demian a Cimitirului Eternitatea. Dumnezeu să o odihnească în pace!

Fiicele Puşa Simona împreună cu familia îndoliată

A încetat din viaţă cea mai iubită şi iubitoare mamă,

TOMA FLOARE
din localitatea Buhani în vârstă de 83 ani.

Slujba de înmormântare va avea loc vineri, 28 august 2009 la domiciliul din localitatea Buhani nr. 5, în jurul orei 13,00. Dumnezeu să-i dea odihnă veşnică şi să-i aşeze sufletul în lumea celor drepţi.

O deplâng Florica -Gică

www.Doliu.ro

Anunţurile de deces se publică GRATUIT!

Cu durere în suflet anunţăm încetarea din viaţă după o scurtă suferinţă a celui care a fost fiu, soţ şi tată,

WERNER KERN.

Înmormântarea va avea loc vineri, 28 august 2009 ora 16,00 la Cimitirul German din Aradul Nou.

Familia Kern

CONDOLEANŢE

Cu durere în suflete ne luăm rămas bun, acum, la trecerea sa în eternitate de la prietenul nostru

FLAVIUS FODOR.

Sincere condoleanţe familiei îndurerate. Dumnezeu să-l ierte şi să-l odihnească!

Doina şi Baby Vineşiu

Sincere condoleanţe şi întreaga noastră compasiune familiei profesor Ciocoiu Monica în marea durere pricinuită de decesul mamei dragi. Dumnezeu să o odihnească în pace!

Tolbaru Mioara, Radu Lena şi familia Ţăranu

În aceste clipe grele suntem alături de domnul director Ioan Anghelina, în marea durere pricinuită de trecerea în eternitate a tatălui. Dumnezeu să-l odihnească în pace. Sincere condoleanţe!

Colectivul BCR Asigurări Sucursala Arad

Cu sufletele pustiite de durere ne despărţim de cel care a fost un vechi, bun şi devotat prieten,

FLAVIUS FODOR.

Nimic nu va umple golul lăsat în inimile noastre de plecarea sa neaşteptată. Sincere condoleanţe familiei greu încercate şi îndoliate. Dumnezeu să-l ierte şi să-l odihnească în pace.

Raluca, Mirela şi Viorel Oros

Sincere condoleanţe familiei Kern greu încercate de trecerea în nefiinţă a celui care a fost soţ şi tată,

KERN WERNER.

Dumnezeu să-l odihnească în pace!

Familia Hărduţ

În aceste momente de grea încercare, suntem alături de colega noastră, dr. Păunescu Marinela.

Sincere condoleanţe din partea Colectivului de la Policlinica Specială

Preluarea anunţurilor pentru următoarea zi se face până la ora 16.00 la ambele sedii, cu excepţia anunţurilor de deces, care se primesc până la ora 19.00, la sediul din Bd. Revoluţiei 81 .

Suntem alături de colegul nostru Rabotka Ioan, la durerea pricinuită de moartea mamei sale. Dumnezeu să o ierte şi să o odihnească în pace.

Sincere condoleanţe din partea Colectivului S.C. R.A.I. Arad

✝ Compasiune şi sincere condoleanţe prietenei noastre Sanda Kern la despărţirea de soţul

WERNER KERN.

Dumnezeu să-l odihnească.

Familia Dabu Ioan şi Geta, familia Milin Mima şi Monica, Familia Kun Ladislau şi Claudia şi familia Şiclovan Nicu şi Diana

În aceste momente grele împărtăşim durerea domnului director Ioan Anghelina la despărţirea de tatăl drag. Dumnezeu să-l odihnească în pace. Sincere condoleanţe!

Colectivul BCR Asigurări Sucursala zonală Arad

Suntem alături de Liliana şi Jean-Yves Torchet în greaua încercare la pierderea celui care a fost

Dr. **IOAN TRANDABUR.**

Familia ing. Tulcan Florica, Ioan şi Nicoleta

Transmitem sincere condoleanţe şi întreaga noastră compasiune îndureratei familii Kern, la trecerea în nefiinţă a celui care a fost soţ, tată,

KERN WERNER.

Dumnezeu să-l odihnească în pace!

Familia Bitang

Colegii de la **Comisia pentru Protecţia Copilului Arad** sunt alături de dl. Silaghi Ioan în greaua încercare pricinuită de decesul mamei şi transmit sincere condoleanţe familiei îndoliate.

Conducerea **Direcţiei Generale de Asistenţă Socială şi Protecţia Copilului Arad** este alături de fam. Silaghi Ioan în greaua încercare pricinuită de decesul mamei. Sincere condoleanţe familiei îndoliate.

Unui mare suflet, Sanda Kern, sincere condoleanţe.

Viorica Graur

www.Doliu.ro

Scoala de Soferi CUSTOM
OFERTA !
Cel mai mic tarif 490 lei
Inclus: Orele de conducere, carburantul, orele de legislatie rutiera, imprimatele pentru dosar, simularea examentului teoretic pe calculatoare cu monitoare TOUCH SCREEN , program de examinare similar cu cel de la politie.
INSCRIERI ZILNIC ! Plata in RATE !
Tel: 0740972900 ; 0727476767
Tel: 0257 254.196 www.custom.go.ro
(H-7A723)

ANGAJEAZĂ
gruppo olimpias spa
SECRETARĂ
Condiţii:
Cunoaşterea limbilor: italiană, engleză,
Operare PC
Asigurăm
Salarizare foarte bună în funcţie de realizări - Transport gratuit - Bonuri de masă din prima zi
Relaţii la telefon ARAD 0257-216.836, fax: 0257-216.835, e-mail: office@antonind.net sau la adresa Anton Industries - Zona Industrială N-V Calea Aurel Vlaicu 291
(H-300196)

SC PALMAR VALI SRL cu sediul în Pecica, STR. 1 NR. 58 ARENDEAZĂ TERENURILE AGRICOLE A ACŢIONARILOR IAS MUREŞ
pe care acesta nu le mai lucrează.
Acţionarii de la Asociaţia Bujac sunt rugaţi să vină să-şi ridice arenda.
Informaţii la telefon 0742.303.743.
(H-291022)

S.C."TÂRGURI, OBOARE, PIEŢE" S.A. Arad
organizează licitaţie în data de 11 septembrie 2009, la ora 11:00, la sediul societăţii, în vederea închirierii de spaţii comerciale în pieţele:
- P-ţa M.Viteazu (2 spaţii)
- P-ţa Catedralei (2 spatii)
- P-ţa Fortuna (6 spaţii)
- P-ţa Obor (1 spaţiu)
Informaţii la: sediul central, tel.: 0257/250056
(H-299854)

No Name (Strandul Neptun)
ADRIANA ANTONI
în 28.08.2009
RAUL
în 10.09.2009
Rezervări la tel: 0729898897
www.nuntinoname.ro
(H-291...)

Firmă confecţii angajează
secretară
Cunoştinţe contabilitate primară, limba italiană, word, excel, outlook.
Telefon: 0726127620; 0372715358
(H-292287)

COFICAB Eastern Europe
Recrutăm persoane motivate pentru a creşte împreună cu organizaţia şi a-şi construi o carieră de succes în cadrul organizaţiei:
MECANIC
Salariu atractiv, tichete de masă din prima zi, transport gratuit, al 13-lea salar
Cerinţe:
- experienţă in producţie
- studii tehnice de specialitate (şcoală profesională, liceu tehnic)
- disponibilitate la program de lucru în 3 schimburi
- persoană dinamică, spirit de echipă
Vă rugăm, trimiteţi CV-urile la adresa de e-mail human.resources@coficab.ro, la nr.de fax 0257202601 sau la sediul companiei din Arad, str.III, nr.2, Zona Industriala Vest, de luni până sâmbătă între orele 6-22.
Informaţii suplimentare la tel: 0257 202632
(H-299273)

SOS SATELE COPIILOR ROMÂNIA
IMPLICAREA TA CONTUREAZĂ DESTINE!
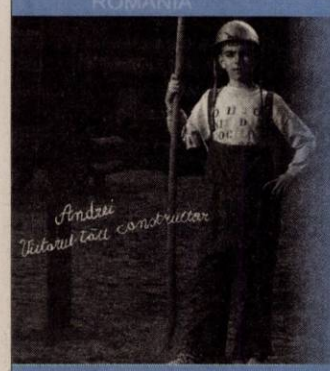

Fiecare copil trebuie să aibă o familie care îl iubeşte, îl respectă şi îi oferă siguranţă.
Astăzi, în România, peste 70.000 de copii trăiesc fără îngrijirea şi dragostea părinţilor lor. Este o realitate, poate mai dură şi mai nedreaptă decât criza economică din zilele noastre.
SOS Satele Copiilor România ocroteşte 800 de copii fără părinţi sau cu risc de a-şi pierde familia. Aceşti copii sunt astăzi alături de o mamă, au o familie, casă, dragoste şi siguranţă, colegi de clasă, pasiuni şi speranţe, datorită sprijinului primit de la noi şi de la mulţi oameni cu o inimă mare.
Implicarea ta oferă acestor copii şansa la un destin mai blând. Vei fi mândru într-o zi, de tine şi de ei, ştiind că au ajuns doctori, mecanici, educatori, contabili, ingineri, pompieri. Nu ştii ce îţi rezervă viitorul şi cum ţi se va întoarce vreodată favoarea ...
Află mai multe pe www.sos-satelecopiilor.ro
Pentru tine 1 leu pe zi înseamnă o cafea!
Pentru un copil fără părinţi, înseamnă şansa la un destin.
1 leu pe zi pentru copii
= 30 lei donaţi în fiecare lună pentru SOS Satele Copiilor
Oricând poţi renunţa la donaţia ta lunară doar anunţând telefonic.
CONT DONAŢII
SOS SATELE COPIILOR ROMÂNIA,
CF 7108752
IBAN RO84 CITI 0000 0008 2501 8018
deschis la Citibank Europe - Sucursala România
DDB
Numele .....
E-mail/Telefon .....
Oraş, Judeţ .....
Adresa .....
Data naşterii .....
VREAU SĂ MĂ IMPLIC!
❑ Doresc să sprijin în mod constant SOS Satele Copiilor România.
❑ Doresc să primesc informaţii pe e-mail sau prin poştă.
Fii prieten permanent al copiilor, de astăzi!
Trimite acum acest talon completat prin e-mail sau fax:
prieten@sos-satelecopiilor.ro, fax: 021.668.00.77

Program mica publicitate:
pe B-dul Revoluţiei, nr. 81
luni-vineri: 8.00-19.00,
duminică: 9.00-13.00,
pe Poetului 1C (hala 36)
luni-vineri: 9.00-16.00.

CAUŢI UN TEREN? VREI SĂ VINZI O CASĂ?
Poţi face totul RAPID ŞI UŞOR intrând pe www.romimo.ro!

Sincere condoleanţe familiei Kern. Dumnezeu să te odihnească în pace

WERNER!

Radu Drăgan

Un ultim omagiu celui care a fost prietenul nostru

KERN WERNER

şi sincere condoleanţe familiei din partea prietenilor

Viorel Fluieraş şi Ovidiu Şimăndan

COMEMORĂRI

Trist omagiu la împlinirea a 4 ani de la trecerea în nefiinţă a celui care a fost

ing. STANCIU IOAN

Dumnezeu să-l odihnească!

Soţia Simona

Dragul meu soţ,

BALOŞ FĂNICĂ,

la umbra crucii stăm şi ne închinăm, durerea este mare, dorul ne cheamă să-ţi punem o floare şi cu lacrimi să le udăm. Parastasul de 6 săptămâni Duminică, 30 August 2009, ora 12.00 la Biserica Română din Gai.

Soţia Nevenca, fiul Liubomir, nora Ioana şi nepoţii: Raul, Diana şi Sebastian

Un moment de reculegere în memoria celui care astăzi, ar fi împlinit 55 de ani,

ROMAN TRAIAN EUGEN,

fost director general al Clubului Sportiv Municipal Arad.

Dormi în pace, suflet drag!

Soţia Reli, mama Florica şi fiul Bogdan

Eternă amintire dragului nostru soţ, tată, socru, bunic,

NĂDRĂU DIMITRIE,

care acum 5 ani a plecat la cele veşnice. Ne rugăm Domnului să-ţi vegheze somnul etern şi lumina veşnică să fie cu tine. Parastasul şi slujba de pomenire vor avea loc Sâmbătă, 29 August 2009, ora 11.30 la Biserica Ortodoxă Grădişte.

Familia îndoliată

S-au scurs 6 săptămâni de la dureroasa despărţire de bunul şi dragul nostru soţ şi tată

MARCHIŞ CORNEL LEONTIN.

Parastasul se va oficia sâmbătă, 29 august orele 11.30, la Biserica Ortodoxă din Calea Aurel Vlaicu (Şega II). Te plângem mereu şi nu te vom uita niciodată!

Salvina şi Cornelia Marchiş

Cu sufletele chinuite de: dor, durere şi neîncetate lacrimi pe 2.IX.2009 se împlineşte un an de când la doar 40 ani toate visele şi speranţele unui om deosebit s-au năruit, pentru care a fost

LILI MARCU,

pe care am iubit-o şi o vom iubi şi plânge cât vom trăi. Parastasul are loc sâmbătă 29.VIII.2009, la Catedrala de la Podgoria, ora 12,30. Dumnezeu să o odihnească.

Familia

Anunţurile de deces se publică GRATUIT!

Postează-ţi singur anunţul online!

De acum este mult mai simplu să-ţi postezi anunţul în ziar! Accesează **www.jurnalaradean.ro,** urmează instrucţiunile şi gata... Anunţul tău va fi publicat în ziua şi la rubrica dorită!

Pentru mai multe informaţii sunaţi-ne la nr: **0801000068**

JURNAL ARĂDEAN

www.jurnalaradean.ro

PE SCURT

• **Bilanţ nou.** Numărul pacienţilor diagnosticaţi cu gripă porcină în România a ajuns la 292, în ultimele 24 de ore fiind confirmate opt noi cazuri, potrivit ultimei centralizări a Centrului European de Prevenire a Bolilor (ECDC). De la apariţia virusului, în Europa au fost depistate peste 43.250 de cazuri şi au murit de gripă porcină 93 de persoane.

Tomatina, celebra bătaie cu roşii din Bunol, Spania, a adunat ieri 40.000 de participanţi la eveniment, fiind folosite 110.000 kg de roşii timp de oră. (Foto: EPA)

Viteză pe internet

New York - SUA se clasează pe locul 28 în clasamentul mondial al vitezei medii a conexiunilor de internet. Studiul, realizat de organizaţia profesioniştilor din comunicaţie (CWA), precizează că viteza medie de descărcare în Coreea de Sud, care ocupă locul întâi în clasament, este de 20,4 megabiţi pe secundă, de patru ori mai mare decât cea din SUA, de 5,1 megabiţi pe secundă.

Clipe haioase din sporturile de apă

Toată lumea este atrasă de apă şi de sporturile nautice. Totuşi, aveti grijă, s-ar putea să aveţi parte şi de lovituri, alunecări şi multe căzături amuzante, precum cei din videoclip.

http://video.aradon.ro/video/43958/clipe-haioase-din-lumea-sporturi

Sarandon (Foto: EPA)

„Wall Street" continuă

Los Angeles - Actriţa Susan Sarandon, câştigătoarea a unui Oscar, în 1996, pentru rolul din „Dead Man Walking", va juca în continuarea filmului de succes „Wall Street", care va fi regizată, ca şi pelicula originală, de Oliver Stone, potrivit presei americane. La finalul negocierilor privind detaliile contractuale, Sarandon se va alătura echipei din care face parte şi Frank Langella. Filmul se va numi „Wall Street 2: Money Never Sleeps", iar din echipă ar urma să facă parte şi Michael Douglas.

Nouă pui de Saint Bernard s-au născut la Fundaţia Barry din Martigny, Elveţia. Hera, mama puilor, este foarte mândră de ei. (Foto: EPA)

„Laptele" i-a fost fatal

Los Angeles - Ultimele săptămâni ale lui Michael Jackson oferă imaginea unui om care luptă disperat contra insomniei, implorându-şi medicul să îi dea „laptele" său cotidian, un cocktail făcut din sedative şi somnifere. Ultimul medic al artistului, cardiologul Conrad Murray, a declarat că Jackson era obişnuit cu medicamentele, despre care vorbea ca despre „laptele" său, spune detectivul Orlando Martinez de la poliţia din LA, într-o declaraţie sub jurământ. Conform acestuia, Jackson pendula, cel puţin în ultimele şase săptămâni de viaţă, între insomnie cronică şi dependenţa de medicamente care să îl elibereze, printre care propofolul, care i-a cauzat în cele din urmă moartea, Sursa: NewsIn

Este excentrică şi pătimaşă

■ Cântăreaţa Madonna nu conteneşte să fascineze lumea, precum carismatica Eva Peron.

Madonna cu Jesus (Foto: FAN)

Londra - Efervescentă pe scenă şi deloc discretă în viaţa privată, artista cu origini italiene trăieşte explozive istorii de iubire, punându-şi în tinereţe viaţa sub auspiciile clipei trăite, mai târziu găsindu-şi calea spirituală în Cabala.

Cu o carieră muzicală de 27 de ani, Madonna a fost încoronată încă din anii '80 regină a muzicii pop, cu peste 200 de milioane de discuri vândute, zeci de hit-uri şi o viaţă pe cât de excentrică, pe atât de plină de capricii şi controverse.

„Material Girl", „Like a Virgin", „True Blue" şi „Like a Prayer" sunt titluri rămase pentru totdeauna în istoria muzicii, ca piese de succes ale artistei care se menţine, din 1982, în top. Adaptată permanent la schimbările de sound şi la cerinţele de marketing, Madonna a dominat constant „piaţa" mondială a vocilor feminine.

În prezent, Madonna are alături un iubit de 22 de ani, modelul brazilian Jesus Luz, şi nu dă semne că ar fi tentată pentru o a treia căsnicie. Pentru muzică, însă, are undă verde să continue. O ajută vocea, inspiraţia, antrenamentele, show-urile construite până la ultimul detaliu şi strategiile de promovare fără cusur. Sursa: NewsIn

Chris Brown, condamnat

Los Angeles - Cântăreţul american Chris Brown a fost condamnat, marţi, la efectuarea a 180 de zile de muncă în folosul comunităţii şi la cinci ani de supraveghere judiciară, după ce, în iunie, a pledat vinovat la acuzaţia de agresiune comisă împotriva cântăreţei Rihanna, scrie femalefirst.co.uk.

Chris Brown (Foto: EPA)

Chris Brown (20 ani) va efectua zilele de muncă în folosul comunităţii în Richmond (Virginia), unde locuieşte, a precizat judecătorul Patricia Schnegg. Acesta va „strânge gunoiului, va spăla automobile şi va întreţine terenurile publice", a mai spus judecătorul. Chirs Brown va mai urma, timp de un an, un program de prevenire a violenţei şi va trebui să se prezinte o dată la trei luni în faţa judecătorului pentru a fi evaluat.

Andreea - iubeşte muzica şi dansul

www.aradon.ro

Foto: Studio Roberto Franco
www.robertofranco.ro
0257/338.313
Agenţia Angels Events

S-a întâlnit cu o fantomă

■ Celebrul actor Patrick Stewart susţine că a văzut o fantomă la Theatre Royal Haymarket.

Patrick Stewart alături de Sir Ian McKellen (Foto: EPA)

Londra - Patrick Stewart, căpitanul Jean Luc-Picard din serialul SF Star Trek, spune că a văzut o fantomă în timp ce juca în piesa „Aşteptându-l pe Godot", în Theatre Royal Haymarket, considerat unul dintre cele mai bântuite teatre din Marea Britanie, informează The Telegraph.

Patrick Stewart le-a povestit unor prieteni actori că a văzut o fantomă în timp ce juca alături de Sir Ian McKellen, în celebra piesă a lui Beckett.

Se presupune că Stewart ar fi văzut fantoma lui John Baldwin Buckstone, un actor şi director al Theatre Royal Haymarket la mijlocul secolului XIX, prieten cu Charles Dickens.

Chiar înainte de a ieşi din scenă, în intervalul dintre două acte, Stewart i-a spus partenerului său de scenă că a văzut un bărbat stând în culise, purtând ceea ce părea să fie o haină bej şi pantaloni twill (cu ţesătură în diagonală). Episodul a fost relatat într-un documentar despre Theatre Royal Haymarket, produs de canalul TV Sky Arts. Totuşi, se pare că un cameraman, trimis să filmeze pentru documentar, nu a reuşit să surprindă pe peliculă imaginea fantomei. Buckstone a fost multă vreme angajat al Theatre Royal, la început, ca actor comic, apoi ca autor de piese de teatru şi în final ca actor şi director între 1853 şi 1877, interval în care a montat 200 de producţii. Nu a murit în clădirea teatrului, ci în casa sa din Sydenham, Kent, în 1879, după o lungă boală, la vârsta de 77 de ani. Sursa: NewsIn

Acuzat de incompetenţă şi ignoranţă

Atena - Incendiile care au făcut ravagii în zona Atenei au fost stinse marţi, dar, în acelaşi timp, guvernul grec se confruntă cu o serie de acuzaţii care se referă la gestionarea greşită a incidentelor.

Pompierii rămân, totuşi, mobilizaţi pentru a putea acţiona în cazul unei reizbucniri a focului în Atica, regiunea Atenei unde focul a devastat de vineri aproape 20.000 de hectare de păduri şi de terenuri agricole.

Presa a acuzat guvernul de incompetenţă, de comiterea unor „erori fatale" şi că nu ţine seama de lecţiile din anii trecuţi. În plus, incapacitatea guvernului grec de a opri afacerile imobiliare dezvoltate sălbatic a fost expusă şi de oameni politici şi de analişti. Liderul europarlamentarilor verzi, Michalis Tremopoulos, a acuzat guvernul că a fost „instigatorul moral al catastrofei".

Guvernul a anunţat un amplu plan de despăgubire pentru victime, agricultori, prefecturi şi municipalităţi afectate. Sursa: NewsIn

Expoziţia anuală de aranjamente florale de la Kiev şi-a deschis, ieri, porţile. Tema expoziţiei din acest an sunt personajele din poveşti. (Foto: EPA)

LICITAŢII
Călin Arusti susţine că de anul trecut ofertele cumpărătorilor au început să dispară **/p.6**

REŢINUT
Adrian Şuteu a fost reţinut de procurori, acuzat de şantaj, tentativă de omor şi ultraj **/p. 10**

Astăzi: 40 locuri de muncă /p. 18

JURNAL ARĂDEAN

E-MAIL:
redactia.jurnalaradean@informmedia.ro
adevaruldearad@informmedia.ro

publicitate.jurnalaradean@informmedia.ro
publicitate.adevarul@informmedia.ro

FONDAT 1989
APARE LA ARAD

☎ 0257/281.802

Anul XXI, nr. 5826
20 pagini • 1,49 lei

Vineri
28 august 2009

31°C Cer parţial acoperit.

Dimineaţa | La prânz | Seara

Război Arad-Timişoara

Arad (A.B.)- Oficialii din Timişoara şi Arad au intrat în război. Motivul este noua Companie Aeroportuară Banat iar acuzele sunt dintre cele mai grave. **/ p.10**

Cu „naşii" Timişoarei!

Monaco (A.H.) – În grupele Ligii Campionilor, Unirea Urziceni va întâlni pe VFB Stuttgart (Germania), echipă care a eliminat FC Timişoara! Formaţia noastră a fost repartizată ieri, în urma tragerii la sorţi, în grupa G, din care mai fac parte FC Sevilla (Spania) şi Glasgow Rangers (Scoţia), evitând adversari mult mai puternici.

Jurnal TV

Astăzi , supliment programe TV pentru perioada 29 august - 4 septembrie a.c. Se difuzează gratuit.

Prins la mijloc

Arad (S.T.) - Gheorghe Funar, va superviza alegerile la PRM, care vor avea loc duminică, la Casa Sindicatelor.În două săli. **/p.9**

6 422225 000018
JURNAL ARĂDEAN
Arad, Str. Poetului Nr. 1C
0257-281802

Scântei între PSD şi PD-L

Demisii, şantaje şi încălcări ale înţelegerilor: o imagine a protocolului PSD-PD-L la Arad.

ANDREEA PINTEA
andreea.pintea@informmedia.ro

Arad - Colaborarea dintre Partidul Social Democrat şi Partidul Democrat Liberal, la nivel de Arad, pare să aibă tot mai multe minusuri. Ultima divergenţă s-a soldat cu demisia unui director PSD, în timp ce alţi conducători de deconcentrate sunt luaţi în vizor de către „portocalii". Marius Lazăr, preşedintele PSD Arad, face dezvăluiri uluitoare, spunând că „directorilor noştri li s-a spus foarte clar: sau îşi dau demisia, sau vor primi un raport ce va avea calificativul «nesatisfăcător» şi nu vor mai putea lucra vreodată în sistem". Prima victimă a acestui şantaj se pare că a fost directorul coordonator adjunct al Direcţiei Generale a Finanţelor Publice Arad, Dan Istrate. Acesta şi-a înaintat demisia, deşi a fost numit în funcţie abia la sfârşitul lunii iunie. De celaltă parte, democrat-liberalii arădeni susţin că toate acuzele sunt neadevăruri, iar vina pentru dificultăţile în colaborarea PSD-PD-L revine social-democraţilor, care au încălcat protocolul. Cât despre demisia lui Istrate, Gheorghe Seculici - preşedinte PD-L Arad, spune că nu sunt presiuni şi că decizia directorului ar fi fost bazată pe motive personale. **/p.6**

Incendiată Terasa restaurantului Lake Groove situată pe lacul de la Pădurice a fost incendiat miercuri noaptea de către o femeie de 28 de ani, din Suceava. **/p.3** (Foto: Diana Duţu)

CFR-iştii, trimişi în şomaj

Arad (A.G.) - Disponibilizarea a 50 la sută din personalul angajat la CFR Marfă va lovi, inevitabil, şi CFR-iştii din Arad. Florin Matei, lider sindical, speră să obţină salarii compensatorii pentru concediaţi. **/p.3**

LOTO - Extragerea din 27 august 2009

6/49	36	46	39	43	41	25	
NOROC	5	2	0	0	8	3	7
5/40	6	25	24	36	37	30	
JOKER	13	1	6	40	25	+	17

Sursa: Compania Naţională Loteria Română S.A.

Genesys spital clinic
Cel mai modern spital clinic privat din vestul ţării
Vă oferă:
- Servicii medicale în sistem ambulatoriu (policlinică)
- Servicii medicale cu spitalizare pentru naşteri şi intervenţii chirurgicale
- Cei mai buni medici din Arad, Timişoara şi Szeged
- Consultaţii gratuite pentru pacienţii asiguraţi
Arad zona 300, lângă EUROMEDIC
Str. Dr. Cornel Radu, nr.3
Tel: 0257-219700, fax: 0257-279400
www.clinica-genesys.ro
Împreună pentru sănătate!

Arad. -Str. Pădurii nr. 24 (la intrarea în Piaţa Obor), Tel.: 0257 270 090
NOU NOU NOU NOU NOU NOU
e.mail: info@vignetoconsult.com
www.vignetoconsult.com
Universal Verde
TOATĂ GAMA DE ARBORI ŞI ARBUŞTI ORNAMENTALI ÎN VAS, CU POSIBILITATEA DE PLANTARE ÎN TOT ANUL
PROIECTARE REALIZARE, ŞI ÎNTREŢINERE GRĂDINI
Orar:
Luni - Sâmbătă: 10.00 - 12.00 / 13-00 - 19.00
Duminica: Închis
TOT MATERIALUL SĂDITOR ESTE CERTIFICAT ŞI GARANTAT

AICI E LOCUL CARIEREI TALE!
www.romjob.ro
PORTAL NAŢIONAL DE LOCURI DE MUNCĂ

Servicii oftalmologice complete, acum şi în Arad!
VISTA VISION
clinica de oftalmologie
Consultaţie gratuită şi reducere de 10% la tratament pentru primii 50 de pacienţi cu Cataractă
Sună la 0800-884-782 (număr fără taxă)
Spitalul Clinic Genesys, Micălaca, str. Cornel Radu, nr. 3
www.vistavision.ro
RECLAME

REMEMBER

28 august

1619 Ferdinand al II-lea este ales împărat al Sfântului Imperiu Roman
1749 S-a născut Johann Wolfgang von Goethe, scriitor german (d. 1832)
1757 A murit David Hartley, filosof englez (n. 1705)
1828 S-a născut Lev Tolstoi, scriitor rus (d. 1910)
1897 S-a născut Charles Boyer, actor francez (d. 1978)
1916 Primul Război Mondial: Germania declară război României
1917 A murit Calistrat Hogaş, prozator român (n. 1848)

Nicolae Herlea

1927 S-a născut Nicolae Herlea, bariton român
1939 S-a născut Rodica Ojog-Braşoveanu, autoare de romane poliţiste (d. 2002)
1965 S-a născut Shania Twain, interpretă americană de muzică pop
1993 A murit Gheorghe Mocanu, pictor român (n. 1938)

BINE AŢI VENIT!

- Muntean Lois-Sefora

AU PLECAT DINTRE NOI

Luleş Petrea (1919), Anca Ecaterina (1931), Anghelina Ioan (1939).

TELEFOANE UTILE

☎**INFORMAŢII TELEFONICE:** 1931; ROBOT: 1958; **APEL UNIC DE URGENŢĂ** (SALVARE, POLIŢIE; Pompieri): 112; **PRIMĂRIA MUNICIPIULUI ARAD:** Program de relaţii cu publicul (camera 5) luni-vineri între orele 8-20. Tel.: 0257/284.744; tel. centrală: 0257/281.850; **S.C. E.ON GAZ ROMÂNIA** - Sucursala Arad - Dispecerat şi intervenţie telefon: 0257/218.928; 0257/256.928; 0357/ 403.388; **DERANJAMENTE CURENT ELECTRIC:** 0257/ 235.991; 0257/929; 0257/205.881 **INFORMAŢII CFR:** 0257/231.777; **PROTECŢIA CONSUMATORULUI:** B-dul Revoluţiei, nr. 50. Telefon: 0257/257.049; **GOSPODĂRIREA COMUNALĂ ARAD S.A.:** 0257/ 270.352; 0729-009.033; 0257/270.352; **POLIŢIA DE FRONTIERĂ:** 1959.

PIEŢE, TÂRGURI

- **Astăzi** este zi de piaţă la Ineu, Lipova, Covăsânţ, Mişca, Moneasa, Şepreuş, Şimand, Vladimirescu, Şeitin. Tot astăzi se organizează târguri săptămânale la Ineu, Şepreuş, Şimand.

SUDOKU

Reguli:

În fiecare bloc sunt câteva cifre între 1 şi 9, stabilite dinainte. Acestea trebuie completate cu cifrele lipsă, în aşa fel încât fiecare număr să figureze o singură dată. De asemenea, cifrele de la 1 la 9 trebuie să figureze o singură dată atât pe rândurile orizontale cât şi pe coloanele verticale ale celor nouă blocuri luate împreună.

ÎNCEPĂTORI

5		8				6		2
		6	8	2	7	5		
2	3		5	6	1		7	8
	9	5		7		8	2	
	6	2	1	9	8	7	3	
	1	7		3		9	4	
7	5		9	8	2		6	4
		4	6	1	3	2		
6		3				1		9

AVANSAŢI

			2				3	8
7				4		1	2	
	8	1						9
	1		9		6			
		6		2		9		
			4		5		8	
6						3	9	
	5	9		6				4
1	7				3			

Soluţia jocului din numărul precedent

5	7	8	3	4	9	6	1	2
1	4	6	8	2	7	5	9	3
2	3	9	5	6	1	4	7	8
3	9	5	4	7	6	8	2	1
4	6	2	1	9	8	7	3	5
8	1	7	2	3	5	9	4	6
7	5	1	9	8	2	3	6	4
9	8	4	6	1	3	2	5	7
6	2	3	7	5	4	1	8	9

ÎNCEPĂTORI

1	3	2	8	7	5	9	4	6
9	7	8	6	4	1	3	2	5
6	5	4	2	3	9	7	8	1
5	8	6	9	2	3	1	7	4
2	9	7	1	8	4	5	6	3
4	1	3	5	6	7	8	9	2
8	4	9	3	5	6	2	1	7
3	6	1	7	9	2	4	5	8
7	2	5	4	1	8	6	3	9

AVANSAŢI

UNDE MERGEM în Arad

CINEMA

DACIA

- **Gomorra** (Italia), orele 11; 14; 17; 20.

ARTA

- **Secrete din trecut** (Marea Britanie), orele 15; 17,30; 20.

EXPOZIŢII

- Galeriile de Artă „Delta": Expoziţie retrospectivă de pictură Francisc Baranyai (orele 9-17)
- Sala Clio (str. Horea, nr. 8): Expoziţie de fotografie prezentată de patru autori din Oroshaza Ungaria (9-17)
- Complexul Muzeal Arad (Palatul Cultural, Piaţa G. Enescu 1): Expoziţia „Lemnul - natură, istorie, artă, stil" , deschisă în cadrul Secţiei Ştiinţele Naturii (orele 9-17) • Muzeul de Artă Arad (str. Gh. Popa 2-4, et. II): Expoziţia „Culorile Mureşului" (9-17). • Muzeul orăşenesc Lipova: Expoziţie documentară: „Familia Mocioni" (9-17) • Galeria Alfa: Expoziţia „Interior stone work" de Julian & Ronald Chiu

CONCERTE

- **Concert de muzică pentru sitar.** Dirijor: Dorin Frandeş; Solist: Shalil Shankar - sitar (India); În program: Romantic garden I, Romantic garden II, Morninglight - prime audiţii absolute (marţi, 1 septembrie, ora 19, în sala Palatului Cultural)

SĂNĂTATE

- **CABINET GINECOLOGIC:** Arad, B-dul Decebal nr. 11 (lângă Hotel Aradul). EFECTUĂM: TEST PAP, ECO VAGINAL, CHIURETAJ. Programări la telefon: 0727.008.794.
- **MEDLINE SERVICE** - injecţii, pansamente, perfuzii, recoltări analize la domiciliu, 7 zile din 7. Tel. 0257.338.578; 0728.285.762; 0728.285.760.

HOROSCOP

BERBEC
Reuşiţi să vă redresaţi bugetul cu ajutorul unei sume considerabile, pe care o primiţi la serviciu.

TAUR
Vă cumpăraţi un obiect de valoare, cu ajutorul unei rude apropiate. La serviciu, şefii vă apreciază rezultatele, mai ales după ce reuşiţi să rezolvaţi o problemă foarte delicată.

GEMENI
Sunteţi hotărât şi reuşiţi să terminaţi cu bine o activitate importantă, începută zilele trecute. Este momentul să culegeţi roadele muncii depuse în ultima vreme.

RAC
Sunteţi ambiţios, iar asta se simte atât în activitatea profesională, cât şi în relaţiile parteneriale.

LEU
Aveţi succes în afaceri şi puteţi să finalizaţi lucrari începute cu mai mult timp în urmă. Intuiţia vă ajută să rezolvaţi o problemă financiară.

FECIOARA
Optimismul cu care începeţi ziua vă ajută să suportaţi mai uşor grijile cotidiene, mai ales cele legate de lipsa banilor.

BALANŢA
Sunt favorizate relaţiile cu partenerii de afaceri. Activităţile începute astăzi au mari şanse de reuşită. Este o perioadă favorabilă afacerilor şi investiţiilor.

SCORPION
Sunteţi nevoit să vă schimbaţi programul, dar nu este cazul să vă îngrijoraţi, pentru că schimbările vă avantajează.

SĂGETĂTOR
Zi favorabilă studiului, călătoriilor în interes profesional şi comunicării cu persoane foarte importante. Starea de spirit este bună şi vă ajută să depăşiţi cu uşurinţă o deziluzie sentimentală.

CAPRICORN
Se pare că aveţi îndoieli în privinţa unei afaceri. Intuiţia vă este un aliat de nădejde. Puteţi obţine o sumă importantă de bani de la o rudă apropiată.

VĂRSĂTOR
În prima parte a zilei, alergaţi după documentele necesare pentru o tranzacţie imobiliară. Întâmpinaţi obstacole, dar reuşiţi să vă descurcaţi.

PEŞTI
Dacă aveţi de susţinut un examen, nu vă faceţi griji! Şansa este de partea dumneavoastră. Sunt favorizate călătoriile.

„Jurnal arădean" vă ascultă

Între orele 11.00-13.00, la telefonul 0257.280.943, redactorul nostru vă stă la dispoziţie.

Arad (O.M.) - **Floare Cordoş,** din Arad, doreşte să afle dacă libretele în economii cu dobândă şi câştig mai pot fi recuperate. De la C.E.C. am fost informaţi că, din anul 2005, de la denominare, aceste librete s-au transformat în conturi colectoare care nu ajung a fi mai mari de 1 leu. Acestea pot fi ridicate de titulari. CEC recomandă clienţilor să se adreseze agenţiilor sale pentru mai multe lămuriri.

Valeriu Câmpeanu, din Arad, are de făcut mai multe observaţii în legătură cu malul Mureşului. „În noaptea de sâmbătă spre duminică am constatat că au fost vandalizate mai multe lămpi de pe faleza Mureşului. Cineva ar trebui să facă ceva - ori să le repare, ori să le ia jos -, deorece le cad oamenilor în cap" - spune cititorul nostru. El mai adaugă: „Malul Mureşului este circulat, odată cu lăsarea serii, de biciclişti şi motociclişti, când aceştia conform legii nu au voie." Dânsul ţine să mai precizeze că leagănele din parc ar trebui unse deoarece scârţâie.

Ş.I. din Arad, ar dori să afle de ce, pe o asemenea căldură, nu sunt amenajate corturi de prim ajutor, unde poţi bea apă. Ramona Creţu, purtătorul de cuvânt al Prefecturii, spune că amenajarea punctelor cu apă pentru prim ajutor se face doar la comanda Direcţiei de Sănătate Publică către Primărie, dacă sunt trei zile de caniculă. Corina Drăghici, purtător de cuvânt al Primăriei susţine că nu au existat solicitări din partea DSP, experienţa anului trecut făcând ca aceste puncte să fie considerate ineficiente.

CURS VALUTAR

Astăzi

Denumirea Valutei	BNR	BCR		BRD		San Paolo IMI BANK		Banca Românească		MKB Romexterra Bank		Alpha Bank		Casa Schimb LUXOR	
		C	V	C	V	C	V	C	V	C	V	C	V	C	V
Euro	4,22	4,18	4,26	4,14	4,29	4,19	4,24	4,18	4,26	4,18	4,28	4,14	4,26	4,18	4,22
Dolar SUA	2,96	2,89	3,00	2,90	3,02	2,91	2,97	2,91	3,01	2,92	3,03	2,88	3,01	2,94	2,98
Forint	0,0157	0,0152	0,0163	0,0146	0,0163	0,0154	0,0165	-	-	0,0153	0,0160	-	-	0,0155	0,0159
Gram aur	89,94	62,97													

Joi, 27 august 2009

Biserica ortodoxă
Cuv. Moise Etiopianul; Sf. Mc. Diomid; Sf. Ana Proorocita, fiica lui Fanuel

Biserica romano - catolică
Sf. Augustin, ep. înv.

Biserica greco - catolică
Sf. Moise Etiopianul, c (+ 400). ăS Augustin, ep (+ 430)

VREMEA

Joi

19° minim
31° maxim

Umiditate: 38%
Presiune: 100 KPA
Precipitaţii: 0%
Vânt: 11 km/h
Direcţie vânt: S

ARAD DIN AER http://meteo.aradon.ro
Prognoza meteo pentru Arad

Soarele răsare: 6:49
Soarele apune: 20:23

Prognoza meteo pentru astăzi:
Temperaturile se vor situa între 19 şi 31 grade. Vântul va sufla cu 11 km/h, dinspre SSV.

Prognoza meteo pentru 3 zile:
Temperaturile minime vor fi cuprinse între 12 şi 19 grade, iar cele maxime între 26 şi 32 grade.

Temp. minime: 12 la 19°C
Temp. maxime: 26 la 32°C

vineri	sâmbătă	duminică	luni
Parţial noros	Parţial noros	Ploaie	Parţial noros
Min.:19°C Max.:31°C	Min: 15°C Max.:32°C	Min.: 14°C Max.:26°C	Min.:12°C Max.:26°C

JURNAL ARĂDEAN
Str. Poetului nr. 1C, Arad
Auditat de BRAT
Reclamaţii difuzare: 0257/228586
Director editor: Mircea Ţîşcă (8465)
Secretariat: 0257.281802 (centrala), fax - 0257.280655
Şef departament difuzare: Carmen Csordas
Marea publicitate: 0257.280904 (int. 8488)
Mica publicitate: 0257.210775
Tiparul executat la: SC Inform Media SRL, Calea Torontalului, DN 6, km 5,7, Timişoara
Editor coordonator: Adriana Barbu (8410)
Responsabil de număr: Simion Todoca
Secretar general de redacţie: Gabriela Groza (8417) Departamente: Eveniment: Simona Butaru (8412), Monica Ardelean (8446), Alin Gherasim, Margareta Szegö (8403); Politic: Tristan Mihuţa (8431), Simion Todoca (8425); Economic: Andreea Pintea (8419); Cultură, Învăţământ: Vasile Filip (8428), Vasile Sărăndan (8401); Social: Diana Duţu (8429); Sport: Daniel Scridon (8427), Adrian Hărţău (8433), Leonard Sfăra (8434); Tehnoredactare: Ghizela Şerban, Ramona Vidulescu, Leonardo Negoiţescu; Designer: Evelyn Kovago.
REDACŢIE : tel. 0257.281802 (centrala); fax 0257.280655 (int. 8490), 0257.281797 (int.8489); e-mail:redactia.jurnalaradean@informmedia.ro, adevaruldearad@informmedia.ro, publicitate.jurnalaradean@informmedia.ro, publicitate.adevarul@informmedia.ro

PE SCURT

- **Parc nou.** Locuitorii blocurilor A1, A2 şi A3 de pe Calea Aurel Vlaicu au ţinut să ne anunţe despre faptul că municipalitatea a construit în faţa imobilelor un nou loc de joacă pentru copii. „Cei de la Primărie au fost destul de operativi. Am mers, am depus o sesizare şi, la câteva săptămâni, o echipă a venit şi a realizat noul parc. Am rămas surprins de promptitudinea acestora", a declarat domnul Ropotă, locatar al blocului A3.

Fotografia ta în „JA"

Eu sunt Daniel-Andrei Totorean, am 3 ani şi 11 luni. Sunt foarte cuminte şi abia aştept să merg la grădiniţă.

JURNAL Trimite-ne cele mai frumoase fotografii făcute de tine cu familia sau copiii tăi, cu animalul tău preferat sau orice fotografie interesantă surprinsă de aparatul de fotografiat şi o vei vedea publicată în Jurnal arădean. Fotografiile pot fi trimise pe e-mailul nostru: redactia.jurnalaradean@informmedia.ro

CLM, cu ochii închişi

Arad (A.B.) - Consilierii locali nu au fost curioşi să afle cum a fost posibil ca Regia Autonomă de Drumuri Municipale (RADM) să ajungă să ceară declanşarea procedurii de insolvenţă, ca urmare a lipsei banilor necesari plăţii utilităţilor şi angajaţilor. Primăria a propus ca RADM să fie trecută în grija unui administrator special iar aleşii au votat ieri, fără comentarii, cu unanimitate de voturi, propunerea venită din partea executivului local. Soarta RADM a trecut ieri neobservată în CLM.

Au curăţat aleea

Arad (A.G.) - Aleea care face legătura Aradul Nou şi Sânicolaul Mic a fost, în sfârşit, curăţată. Oamenii au ţinut să ne aducă la cunoştinţă acest lucru, după ce în ziarul nostru au apărut mai multe materiale legate de buruienile şi gunoaiele de acolo. „Au curăţat toată zona. Nu mai sunt buruieni, nu mai sunt pet-uri sau ambalaje. E mai curat chiar decât a fost la inaugurare, când aleea a fost modernizată", spune unul dintre locuitori.

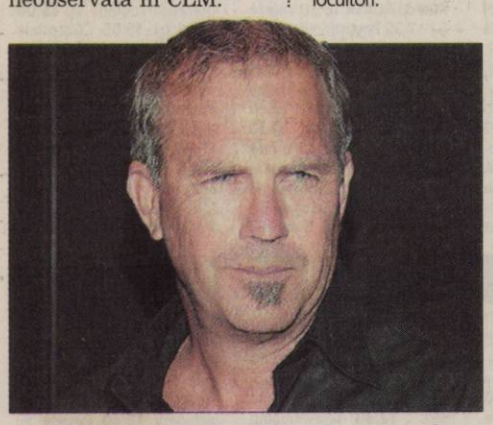

Kevin Costner vine la Arad

Arad (V.F.) - Festivalul Internaţional de Film din România Ro – IFF va aduce la Arad încă o personalitate de excepţie din lumea filmului – actorul Kevin Costner. El va susţine un concert, alături de trupa sa de country rock Modern West, în seara zilei de 3 octombrie la Ştrandul Neptun. Kevin Costner *(foto)* este un actor cu un palmares deosebit de bogat. Dintre filmele care i-au adus foarte mult succes amintim „Dansând cu lupii" din 1990. Pentru această peliculă, Kevin Costner a lucrat atât ca şi actor, cât şi ca regizor şi producător. Alte filme în care a făcut roluri memorabile sunt „O lume perfectă" „Poştaşul", „Campionul" şi de ce nu „The Bodyguard" , unde a jucat alături de Whitney Houston. În ultima perioadă Kevin Costner şi-a îndeplinit visul de a cânta alături de trupa de country rock Modern West, care a lansat primul album, „Untold Truths", în noiembrie anul trecut. Pe lângă concert, Kevin Costner va avea, la Arad, şi alte „atribuţii": conform declaraţiilor organizatorilor, cunoscutul actor va înmâna premiul cel mare al festivalului.

CFR-iştii, trimişi în şomaj

Jumătate dintre angajaţii CFR Marfă vor fi concediaţi, iar sindicatele vor salarii compensatorii.

ALIN GHERASIM
alin.gherasim@informmedia.ro

Arad - Ministerul Transporturilor le-a dat temă de casă sindicaliştilor. Oficialii de la guvernare vor să disponibilizeze 11.000 de angajaţi CFR, dintre care marea majoritate, respectiv 8.500 de oameni, de la CFR Marfă. Astfel, jumătate dintre angajaţii companiei vor fi concediaţi, dar depinde de sindicate cum vor decurge procesele de disponibilizare. „Guvernanţii au cerut sindicaliştilor să ia măsurile necesare pentru a disponibiliza un număr de angajaţi. Eu sper că vor exista nişte criterii după care sindicaliştii se vor ghida în momentul în care vor hotărî cine pleacă şi cine rămâne", a declara Florin Matei, lider sindical al CFR Marfă Arad. Momentan, nu se ştie câţi dintre angajaţii arădeni vor fi concediaţi, urmând ca aceste lucruri să se stabilească în urma negocierilor.

> *Liderii sindicali de la nivel naţional trebuie să negocieze la sânge*
>
> FLORIN MATEI

Cu ochii pe lideri

Din spusele lui Matei, acum se va vedea cât de bine intenţionaţi sunt liderii sindicali de la nivel naţional. „Toţi ochii CFR-iştilor sunt îndreptaţi acum asupra liderilor de sindicat de la nivel naţional. Acum se va vedea dacă ei chiar reprezintă angajaţii care cotizează sau sunt subjugaţi de conducerea ministerului. Eu vreau să cred că vor lupta pentru oameni", a adăugat Florin Matei.

Vor salarii compensatorii

Din punctul de vedere al liderului sindical arădean, reprezentanţii angajaţilor ar trebui să lupte pentru acordarea salariilor conpensatorii celor ce vor fi disponibilizaţi. „Nu poţi pur şi simplu să iei un om care a lucrat în CFR 20 de ani şi să îl arunci în stradă, să îl laşi fără serviciu.

Eu, personal, asta aştept de la liderii sindicali de sus, să lupte pentru salarii compensatorii. Dacă nu vor fi obţinute, înseamnă că liderii au luat cotizaţia oamenilor degeaba, nu şi-au dat interesul pentru soarta angajaţilor. Dacă vor reuşi să negocieze acordarea salariilor compensatorii, atunci jos pălăria în faţa lor. Sunt nişte lideri buni", spune Florin Matei.

CRITERII IMPORTANTE

Liderul sindical arădean crede că reprezentanţii angajaţilor CFR ar trebui să negocieze la sânge criteriile de disponibilizare cu oficialii Ministerului Transporturilor. „Din punctul meu de vedere, două criterii ar fi de bază în negocierile cu ministerul: competenţa la locul de muncă şi disciplina. Apoi, ar trebui ţinuţi în serviciu cei care au fost loiali CFR-ului, care lucrează de ani buni. Nu poţi să concediezi o persoană care a lucrat 20 de ani la şină şi să ţii un angajat cu o vechime de şase luni, un an", a încheiat Matei.

Jumătate dintre angajaţii CFR Marfă vor rămâne fără loc de muncă (Foto A.G.)

A incendiat terasa Lake Groove

O tânără de 28 de ani a incendiat terasa de pe lacul de la Pădurice, însă nu ştie să spună de ce.

Arad (I.C.) - Terasa restaurantului Lake Groove, de la Podgoria, a fost distrusă în întregime, miercuri noapte, într-un incendiu. Conform poliţiştilor, se pare că focul a fost pus de o femeie, aceasta fiind reţinută şi audiată de oamenii legii. Femeia a ajuns în faţa restaurantului, miercuri noapte, în jurul orei 04,00, cu un taxi. L-a rugat pe taximetrist să o aştepte câteva minute. A revenit la maşină şi a plecat. Se pare că taximetristul nu şi-a dat seama că femeia coborâse din autoturism pentru a da foc terasei. Pompierii din cadrul ISU au intervenit cu două autospeciale şi s-au luptat cu flăcările înalte de câţiva metri mai bine de două ore. Din fericire, focul nu a ajuns şi la restaurant.

Mii de euro pagubă

Pagubele produse se ridică la 30.000 de euro. În incendiu au ars 48 de colţare din piele ecologică, 12 mese, 50 de scaune şi 20 de mese mici. Echipa de intervenţie din cadrul Detaşamentului de Pompieri Arad a stabilit, din primele cercetări efectuate, că tânăra a stropit terasa cu benzină şi i-a dat foc. La audieri, femeia nu a colaborat cu poliţiştii. Totuşi, aceasta a declarat că nu are nimic de împărţit cu patronii terasei pentru că nu îi cunoaşte. Tânăra a mai spus că nu ştie de ce a pus focul la terasă. Seara târziu, judecătorul a decis să respingă propunerea de arestare preventivă a procurorilor şi a dispus internarea în spital, sub pază a tinerei pentru a i se efectua o expertiză psihiatrică.

ARADON ONLINE **www.aradon.ro**
Aici mai multe foto şi video

Terasa a ars în proporţie de peste 90 la sută (FotoFAN)

Consilierii, dezlănţuiţi în absenţa primarului

Arad (A.B.) - În absenţa primarului Gheorghe Falcă, consilierii locali parcă au scăpat de stres şi s-au dezlănţuit ieri în şedinţa CLM. Fără frică, consilierii Puterii s-au întrecut în explicaţii şi comentarii, iar preşedintele şedinţei s-a arătat diplomat chiar şi cu colegii din Opoziţie.

O şedinţă care se anunţa a fi fără probleme, s-a întins pe parcursul a două ore. Aleşii s-au grăbit să-şi spună părerea despre aeroport, despre cum se construieşte în Arad, despre regulile care trebuie impuse dezvoltatorilor, despre cum ar trebui votate amendamentele, despre cum ar trebui organizate concursuri de idei pentru proiectele mari de amenajare urbanistică şi nu s-au ferit nici de "Diversele" de la final de şedinţă şi de problemele semnalate de cetăţeni.

Tunurile pe bugetari

Arad (A.G.) - Din punctul de vedere al Guvernului, bugetarii sunt duşmanii poporului român. Cel puţin aşa crede Florin Matei, lider sindical la CFR Marfă Arad. „Actualii guvernanţi se dau drept prieteni ai poporului, în timp ce bugetarii sunt consideraţi drept cel mai mare duşman al românilor. Şi de aceea au început să îi concedieze cu miile", spune Florin Matei. Liderul sindical se teme, însă, de o practică des folosită când se fac disponibilizări: „sper să nu îi dea afară doar pe muncitori, ci să umble şi la şefi. Pentru că se va ajunge să fie nouă cu mapa şi doi cu sapa. Iar acest lucru sigur nu e benefic economiei".

Coloşii şoselelor, la control (Foto: FAN)

Poliţia, cu ochii pe transporturi

Arad (I.C.) - Poliţiştii din Nădlac, în cooperare cu Garda Financiară Arad şi cu C.N.A.D.N.R., au efectuat miercuri o acţiune pe linie de transporturi de produse accizate, cereale şi produse de panificaţie, fiind aplicate sancţiuni de peste 20.000 de lei. În cadrul acţiunii, au fost controlate mai multe autovehicule care transportau cereale, la trei dintre transporturile oprite fiind constatate nereguli.Toate cele trei autovehicule oprite pentru verificări transportau orz, dar încărcăturile din acestea depăşeau cu mult masa maximă autorizată (24.000 kg). "În urma verificărilor efectuate, poliţiştii au constatat că întreaga cantitate de orz transportată în cele trei autovehicule era expediată de o societate din Timişoara, destinatar fiind o societate comercială din Negreşti-Oaş, furnizorul iniţial al cerealelor prezentând factură de livrare pentru întreaga cantitate de orz", a declarat Camelia Tuduce, purtătorul de cuvânt al IPJ Arad.

Pentru neregulile constatate s-au aplicat sancţiuni în valoare totală de 21.000 de lei şi au fost calculate taxe suplimentare - autorizaţie specială de transport, în valoare totală de 19.281 de lei.

PE SCURT

• **La Ţebea.** Cei care doresc să participe la tradiţionala sărbătoare a Ţării Moţilor şi să-i aducă un omagiu lui Avram Iancu, la împlinirea a 137 ani de la moartea sa, o pot face (şi) cu ajutorul unei asociaţii socio-profesionale, care organizează pe 13 septembrie o excursie cu autocarul la Ţebea. Informaţii suplimentare se pot obţine la tel 0723. 306199 sau 0744. 782528.

Congresul dascălilor români

Arad (V.F.) - La Congresul Cadrelor Didactice din România şi al Cadrelor Didactice Române de peste Hotare - al XXX-lea Congres al Asociaţiei Generale a Învăţătorilor din România, care va avea loc în 28-30 august la Bucureşti în Sala de festivităţi din Complexul Leu - , pe lângă 900 de cadre didactice din toate judeţele României vor fi prezente şi 70 de cadre didactice de etnie română din Ungaria, Transcarpatia, Bucovina de Nord, Basarabia de Sud, Transnistria, Republica Moldova, Bulgaria, Macedonia, Albania, Valea Timocului şi Valea Moravei, Banatul Sârbesc. „ Medalia de aur (înregistrată la Banca Naţională) acordată Congresului nostru în 2006, după ce a stat în semn de preţuire la colegii din Transnistria până în 2008 şi de atunci până acum la colegii români din Cernăuţi, va fi transmisă profesorilor de etnie română din zona Timoc-Morava care speră să predea pentru prima dată în istorie ore de limbă română în şcolile de acolo", ne-a informat Viorel Dolha *(foto)*, preşedintele Asociaţiei Generale a Învăţătorilor din România.

RECLAMAŢII DIFUZARE

Eventualele dificultăţi pe care le întâmpinaţi cu difuzarea ziarului vă rugăm să le sesizaţi la telefonul 0257/228586.

Premii pentru „Teatrix"

Constanţa (M.C.) - Trupa Teatrix (foto) din cadrul Palatului Copiilor Arad s-a intors cu tolba plină de premii de la Festivalul naţional de teatru antic pentru elevi „Teatrul între ludic şi viaţă", desfăşurat recent la Constanţa.

„Trupa Teatrix a participat la festival cu piesa «Soldatul Fanfaron», dupa Plaut, reprezentaţie care a obţinut locul II la secţiunea spectacol. De asemenea Cristian Covaci a luat locul I pentru cea mai bună interpretare masculină, iar Oana Bogdan, premiul II pentru monologul «Într-o gară». Trupa a mai obţinut premiul II pentru costum, premiul III pentru scenografie şi un premiu special pentru interpretare, care a fost acordat Andreei Hardut pentru rolul Palestrio ", ne-a spus prof. Gabriela Pavel, cea care a regizat spectacolul arădenilor.

REŢETA ZILEI

Prăjitură cu prune şi mere

Ingrediente: 300 g făină, 180 ml lapte, 40 g zahăr, 60 g margarină, 1 gălbenuş, 20 g drojdie puţină sare, 700 g prune, 250 g mere. Pentru cremă: 100 g unt, 100 g zahăr pudră, 60 g făină, 1 plic zahăr vaniliat. **Mod de preparare:** Se pune drojdia la dospit cu puţin lapte călduţ, zahăr şi se lasă câteva minute. Laptele rămas se încălzeşte împreună cu margarina, se amestecă cu drojdia dospită, făina, gălbenuşul de ou, sarea. Se frământă un aluat elastic care se lasă la dospit, la cald 30 de minute. Se întinde o foaie în tava de la aragaz unsă cu unt şi tapetată cu făina şi se lasă să crească 10 minute. Între timp se curăţă merele de coajă şi prunele de sâmburi. Peste foaia de aluat se pun felii de mere şi prune. Se amestecă ingrendientele pentru cremă adică untul, zahărul pudra, făina şi zahărul vaniliat şi se întind peste fructe. Se coacem 30 de minute la foc potrivit.

ARAD ONLINE **www.aradon.ro**

Pentru mai multe reţete: http://www.culinar.ro

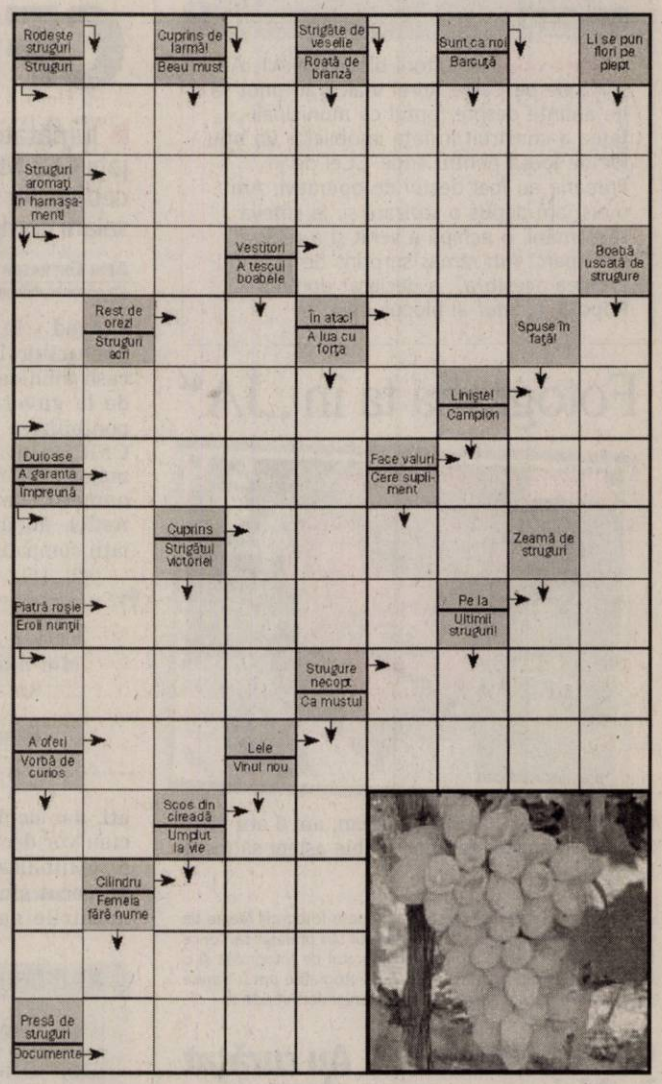

Soluţia integramei din numărul precedent: V - R - H - T - SEMAFOARE - HA - OPRIT - BIHOR - TE - CARTIERE - RULA - ARID - LASATE - I - CE - ERA - VL - U - ANI - ZE - IASI - PARC - NE - CORSO - BOZIE - NANA - SIRET - MICA

COMENZI TAXI

• ALFA PLUS	949; 349.349
• TAXI ALFA	945; 22.88.88; 25.25.26; 0723-200.301; 0745-50.60.70
• TAXI ARAD	940; 0722-755.440; 0740-252.101
• EUROPA	275.555; 0723-677.555; 0744-828.163

PROGRAME TV

TVR 1

07:30 **Festivalul Mamaia Copiilor, 2009.** (II)
08:35 **Garantat 100%.** (r)
09:50 **Dănuţz SRL**
10:40 **Dănuţz SRL.** – Supermarket de divertisment
11:50 **Giuvaierul palatului.** (serial, Coreea, 2003)
13:00 **Armăsarul sălbatic.** (animaţie)
13:30 **Curiosul cimpanzeu George.** (SUA 2006)
14:00 **Telejurnal**
14:45 **Cerbul de Aur forever.** (r)
14:50 **Festivalul George Enescu 2009**
14:55 **Istorii de buzunar**
15:35 **Spectacol de circ internaţional**
15:45 **Odiseea.** Halkidiki Episodul 4 (ultimul)
17:10 **Giuvaierul palatului.** (serial, Coreea, 2003)
18:20 **Sport**
18:40 **Telejurnal.** Meteo
19:40 **Festivalul Cântecului şi Dansului Popular Românesc- Mamaia, 2009 (I)**
21:30 **Studio fotbal – Super cupa UEFA**
21:40 **Fotbal – Supercupa UEFA**
21:45 **F.C.** Barcelona – Şahtior Donetk
24:00 **Studio fotbal - Super cupa UEFA**
00:15 **Festivalul Cântecului şi Dansului Popular Românesc- Mamaia, 2009 (II)**
01:15 **Barton Fink.** (dramă, SUA 1991) Cu: John Turturo, John Goodman, Judy Davis,. Regia Joel Coen. Filmul regizat de J. Coen se petrece in 1941, cand scriitorul Barton Fink vine la Hollywood sa scrie scenariul pentru un film despre lupte. Din pacate pentru el, incepe sa sufere de un sever blocaj al scriitorului, lipsindu-i inspiratia.

PRO TV

07:00 **Ştirile Pro Tv.** Ce se întâmplă, doctore?
10:00 **O inimă străină.** (r)
12:00 **Tînăr şi neliniştit.** (r)
13:00 **Ştirile Pro Tv**
13:45 **Arestat la domiciliu**
14:15 **Condamnată la supravieţuire.** (thriller, SUA, 2007)
16:00 **Tînăr şi neliniştit.,**
17:00 **Ştirile Pro Tv.** Vremea
18:00 **Mesaje de dincolo.,** ep. 18, anul III
19:00 **Ştirile Pro Tv.** Sport Vremea Din mijlocul evenimentelor, reporterii transmit cele mai noi şi complete ştiri. Nevoia oamenilor de a fi mereu informaţi a determinat apariţia dinamică a acestui jurnal. De la Ştirile PRO TV nu lipsesc subiectele externe de mare interes şi corespondenţele din centrul evenimentelor importante desfăşurate pe glob, la fel ca şi cele mai importante repere ale zilei în curs.
20:30 **Serviţi, vă rog!**
21:45 **S.W.A.T Trupe de elită.** (acţiune, SUA, 2003)
00:15 **Cobra 11**
01:15 **S.W.A.T Trupe de elită.** (r)
03:15 **Happy Hour.** (r) O oră de veselie cu muzică live, dans, poveşti de viaţă deosebite, interviuri cu cele mai mediatizate vedete ale momentului, informaţii în premieră, dar şi întâmplări impresionante care se vor petrece chiar în studio, sub ochii telespectatorilor, acestea sunt doar câteva dintre ingredientele „Happy Hour". Cătălin Măruţă îşi va ascuţi umorul pentru a face legea bunei dispoziţii.

ANTENA 1

06.00 **Observator**
09.00 **În gura presei cu Mircea Badea**
10.20 **Fast Food.** (s) Serialul urmăreşte peripeţiile pline de haz ale unor tineri care lucrează la un fast food. Două dintre membrele trupei A.S.I.A. fac parte dintr-un grup de tineri angajaţi într-un fast-food.
11.00 **Film artistic (r)**
13.00 **Observator**
14.00 **Carmelita (s)**
16.00 **Observator**
17.00 **Film artistic**
19.00 **Observator.** cu Alessandra Stoicescu şi Lucian Mândruţă Sport Meteo Observatorul de la 19, prezentat de către Alessandra Stoicescu şi Lucian Mândruţă în timpul săptămânii şi de Gabriela Vrânceanu-Firea, în weekend, le oferă telespectatorilor ştiri de televiziune de diverse subiecte, locaţii, imagini sau sunet.
20.30 **Film artistic**
22.15 **Film artistic**
02.15 **Film artistic (r)**
03.30 **Carmelita.** (r) În oraşelul pitoresc în care locuieşte baronul ţigan Baro Zaretsky soseşte vechiul său prieten, Bejbut Astakhov, alături de şatra sa. Cu mulţi ani în urmă, cei doi buni prieteni au hotărât să-şi căsătorească fiii atunci când vor împlini vârsta potrivită. Atrăgătorul Miro, fiul lui Bejbut, şi frumoasa Carmelita, fiica lui Baro pot împlini visul părinţilor lor.

Redacţia Jurnal TV nu îşi asumă răspunderea pentru eventualele modificări survenite în programele TV, după

HBO

06:00 **Micuţul Dodo.** Animaţie, Germania, 2008. Regia: Thilo Rothkirch
07:20 **Vise americane.** Comedie, SUA, 2006.
09:10 **Matematica sufletului.** Dramă, Canada, 2007. Regia: Paolo Barzman.
10:50 **Vedetele mele.** Comedie, Franţa, 2007. Regia: Laetitia Colombani.
12:20 **Mumble, cel mai tare dansator.** Animaţie, SUA, 2006. Regia: George Miller
14:10 **În ritm de step.** Dramă, SUA, 2007. Regia: Sylvain White.
16:05 **Distracţie americană.** Dramă, SUA, 2007. .
17:50 **Henry Poole.** Comedie, SUA, 2008. Regia: Mark Pellington.
19:30 **Cinema, cinema, cinema**
20:00 **United States of Tara.** Ep. 10: Trădarea. Comedie, SUA, 2009
20:30 **United States of Tara.** Ep. 11: Zăpada. Comedie, SUA, 2009
21:00 **United States of Tara.** Ep. 12: Miracolul. Comedie, SUA, 2009
21:30 **Greu de ucis 2.** Acţiune, SUA, 1990. Regia: Renny Harlin. Cu: Bruce Willis, Bonnie Bedelia, William Atherton, William Sadler, Reginald Veljohnson
23:35 **Tenacious D - Pana destinului.** Comedie, SUA, 2006. Regia: Liam Lynch. Cu: Jack Black, Kyle Gass, Jr Reed, Fred Armisen, Ned Bellamy
01:10 **Răsărit de soare.** Thriller, SUA, 1993. Regia: Philip Kaufman. Cu: Sean Connery
03:20 **Ruptura.** Thriller, SUA, 2007. Regia: Gregory Hoblit.

TVR 2

09:00 Videoterapia (r) 10:00 Oraşele lumii (doc.) 10:30 Telejurnal 11:00 Poveşti din Paris (s) (r) 11:30 Miracole (s) 12:30 Telejurnal Ştiri Sport 12:45 Dovadă de iubire (s) 13:50 Poate nu ştiai 14:30 Utopia - Emisiune de umor social 15:00 Împreună în Europa! 16:00 Carabinieri (s) 17:00 Miracole (s) (r) 18:00 Jurnalul Euronews pentru România 18:15 Călător prin lume (doc.) 18:30 Oraşele lumii (r) (doc.) 19:10 Atenţie, se cântă! 20:30 Pescar hoinar 21:00 Jamie la cantina şcolii (doc., Anglia, 2005)

AXN

09:00 Stăpânul fiarelor III 10:00 Poliţia portuară IV 10:55 Zoom 11:00 Schimbul trei III 12:00 Spitalul All Saints VII 13:00 Echipa specială I 14:00 Stargate SG-1 V 15:00 Stargate SG-1 V SF, SUA, 2001. 16:00 The Amazing Race IX 16:55 Zoom 17:00 Stăpânul fiarelor III Aventuri, SUA, 2001. Cu: Daniel Goddard, Jackson Raine, Steven Grives 18:00 Spitalul All Saints VII 19:00 Stargate SG-1 V 20:00 Stargate SG-1 V 20:55 Zoom 21:00 Echipa specială I

CINEMAX

07:00 Ultimul vals Documentar, SUA, 1978. Regia: Martin Scorsese. 08:55 Întârziaţi la cină SF, SUA, 1991. Regia: W.D. Richter. 10:30 Drumul spre casă Comedie, China, 2007. Regia: Yang Zhang. Cu: Benshan Zao 12:10 Cafeneaua vedetelor - Danny DeVito 12:35 Căsătorie dorită 14:15 Kamataki 16:10 Novicele 17:40 Credinţă greşită 19:05 Ultimul vals 21:00 În prima linie 23:05 Cursa de noapte 00:55 Armata celor 12 maimuţe 03:05 Cer nesfârşit 04:40 California franceză

PRIMA TV

09:45 Super recorduri 10:30 Camera de râs 11:00 Walker, poliţist texan - serial acţiune, SUA (r) 12:30 Îngeraşii - desene animate 13:30 Camera de râs popcorn 14:30 Dragoste în stil indian - telenovelă, India 15:00 Focus 15:30 Walker, poliţist texan - serial acţiune, SUA 16:30 SMURD – Misiune Posibilă 17:00 Şantier în lucru 18:00 Focus 18 19:30 Cireaşa de pe tort 20:30 Antrenat să ucidă (acţiune, SUA 1988) 22:30 Fularul de la Kiss FM - Aventurile lui Dezbrăcatu în Ţara Aroganţelor

PRO CINEMA

09:15 Anturaj (sezonul III) 10:30 Fetiţele Powerpuff (sezonul III) 11:00 Captain Planet (s) 11:30 Happy Hour (redifuzare) 12:30 Teo ® 14:45 Spectacol de circ: Festivalul Intrnaţional de Circ de la Verona 15:45 Tom şi Jerry pe Marte (r) 17:00 Cum l-am salvat pe preşedinte (acţiune, SUA, 1996) 18:30 Dădaca (sezonul III) 19:00 Spectacol de circ 20:00 E-Ring (s) 21:00 Anturaj (sezonul III) 22:00 Musca (thriller, SUA, 1986) 00:00 Majoretele (erotic)

ANTENA 2

09:00 Incredibil, dar adevărat (r) 10:00 Odraslele Hollywood-ului (r) 10:20 Teleshopping 11:00 Dincolo de aparenţe (r) 15:00 Trăieşte Sănătos! (emisiune prezentata de Simona Balanescu) 16:30 Teleshopping 16:45 Adevar sau baliverne cu Irina Cordoneanu 17.45 Teleshopping 18:00 It's show time! (cu Oana Mares) 19:15 Azi în trecut 19:30 Antena 2 Special 21:00 Agentul VIP 23:00 Stele sub lupă (cu Ilinca Vandici) 01:00 Incredibil, dar adevărat! (serial)

ACASĂ

06:00 Valeria (r) (s) 07:45 Focul iubirii (r) (s) 08:45 Dona Barbara (r) (s) 10:00 Celebritate (s) 12:45 Betty cea urâtă (s) 14:15 Văduva Blanco (s) 15:30 Valeria (s) 16:25 Vremea de ACASĂ 16:30 Valeria (s) 17:30 Poveştiri adevărate - emisiune cu poveşti reale despre viaţă, prezentată de Ioana Maria Moldovan 18:30 Focul iubirii 19:30 Dona Barbara (s) 20:30 Fără sâni nu există Paradis (s) 22:00 Poveştiri de noapte – emisiune prezentată de Cabral şi Mircea Solcanu (divertisment) 23:00 Clona (s)

B1

09:00 Documentar: Roma atributele cetăţii eterne (r) 09:30 Teleshopping 10:00 Briefing (r) 11:00 Teleshopping 12:00 ŞTIRI cu Ioana Reit 12:30 Teleshopping 14:00 EVENIMENTELE ZILEI moderator Alina Stancu 17:00 PASUL FORTUNEI realizator Urania 19:00 6!VINE PRESA SĂPTĂMÂNA MONDENĂ cu Roxana Iliescu 20:00 TRENUL VIEŢII realizator Liana Stanciu 22:00 CODUL LUI ORESTE realizator Oreste Teodorescu 00:00 6!Vine Presa

HALLMARK

10:00 DIVORŢ CU CÂNTEC. 12:00 LUNGUL DRUM AL DRAGOSTEI. 16:00 O CRIMĂ CU CÂNTEC. 18:00 CRIMELE DIN MIDSOMER 20:00 ANNA KARENINA 22:15 CRIMĂ FĂRĂ CONDAMNARE. 00:15 MCBRIDE: DOCTORUL E MORT DE-A BINELEA... Un detectiv din Los Angeles îşi oferă serviciile de investigaţie unui prieten aflat la necaz, dar studiind cazul îşi dă seama că situaţia este mult mai complicată şi plină de neprevăzut mai ales cînd victimele mor de două ori...

TVR CULTURAL

09:10 Minorităţi (r) - Emisiune în limba maghiară 10:00 Istoria aproape (r) 11:55 Cu rolele prin Bucureşti (r) 12:00 Jurnalul cultural (r) 12:50 Istoria literaturii române (r) 15:00 Parol (r) 15:05 Concertele TVR Cultural (r) 16:20 Momentart (r) 16:30 Minorităţi 17:00 Pe drumul mătăsii. Episodul 1 17:30 Lecţia de privit (r) MURIVALE „Vasile Mureşan" 17:55 Invenţii uitate (doc.) 19:00 Jurnalul cultural 19:55 FESTIVALUL George Enescu 2009 20:00 Mamaia old music

M1

6:50 Răsărit de soare 10:00 Pentru copii 10:55 Serial: Vecini 12:05 Piaţa principală 15:10 Traficant 15:20 Trecătoarea 15:50 Ora închiderii 16:40 Peştele în apă 17:10 Serial: Oraşelul nostru 18:30 Ştiri 18:45 Sezon 2009 19:15 Serial: Miracole 19:45 Serial: Momentele vieţii 20:30 Ştiri, sport 21:10 Concert Fekete Pal 22:10 Serial: Crime imperfecte (Italia)

Nu ne asumăm răspunderea pentru modificările survenite în programe.

DISCOVERY

12:00 În viteza a cincea 13:00 Cum se fabrică? 14:00 Vânătorii de mituri 15:00 Proiecte de vis 16:00 L.A. Ink – Arta tatuajelor 17:00 Echipa de revizie 18:00 În viteza a cincea 19:00 Cum se fabrică diverse lucruri? Această serie ne arată cum se fabrică cele mai obişnuite şi mai prozaice lucruri. 20:00 Tehnici esenţiale de supravieţuire 21:00 Criminali în serie 22:00 Fenomene stranii 00:00 Adevăratul loc al crimei 01:00 Dosarele FBI

ROMÂNIA
MINISTERUL EDUCAŢIEI, CERCETĂRII ŞI INOVĂRII

UNIVERSITATEA DE VEST „ VASILE GOLDIŞ" ARAD

310025 ARAD, Bd. Revoluţiei nr. 94-96, tel. 0040/0257/280335, fax 0040/0257/280810,
e-mail: rectorat@uvvg.ro web: www.uvvg.ro

ADMITEREA 2009
SESIUNEA SEPTEMBRIE

Universitatea de Vest „Vasile Goldiş" continuă înscrierile pentru Sesiunea de Admitere – Septembrie 2009 pentru ciclul de studii universitare de licenţă la toate cele 35 de specializări din cele 9 facultăţi şi 38 de specializări masterale.

UNIVERSITATEA DE VEST „VASILE GOLDIŞ", UNIVERSITATE DIN SISTEMUL NAŢIONAL DE ÎNVĂŢĂMÂNT PENTRU CARE GARANTEAZĂ STATUL ROMÂN

Agenţia Română de Asigurare a Calităţii Învăţământului Superior (ARACIS), a realizat, recent, un clasament al Universităţilor din România pentru care garantează Statul Român, unde Universitatea de Vest „Vasile Goldiş" ocupă un merituos loc VI.
Această performanţă se datorează faptului că Universităţii i-a fost reconfirmat, de către ARACIS, calificativul maxim pentru performanţele obţinute în asigurarea calităţii actului de educaţie - „GRAD DE ÎNCREDERE RIDICAT".

AGENŢIA ROMÂNĂ DE ASIGURARE A CALITĂŢII ÎN ÎNVĂŢĂMÂNTUL SUPERIOR
ROMANIAN AGENCY FOR QUALITY ASSURANCE IN HIGHER EDUCATION

CERTIFICAT

CERTIFICATE

Universitatea de Vest „Vasile Goldiş" din Arad

a obţinut în urma evaluării instituţionale

calificativul GRAD DE ÎNCREDERE RIDICAT

a HIGH CONFIDENCE rating

BIROUL EXECUTIV AL CONSILIULUI ARACIS

ARACIS T.S.

UNIVERSITATEA DE VEST „VASILE GOLDIŞ" VINE ÎN SPRIJINUL STUDENŢILOR DE LA UNIVERSITĂŢILE CU FACULTĂŢI NEACREDITATE

Universitatea de Vest „Vasile Goldiş" vine în sprijinul studenţilor de la Universităţi cu facultăţi neacreditate. Solicitările de transfer se pot depune la registratura Universităţii fiind supuse, conform prevederilor legale, aprobării Senatului Universităţii de Vest „Vasile Goldiş". Nu se percep taxe de transfer.

Universitatea de Vest „Vasile Goldiş" îşi asumă responsabilitatea publică pentru respectarea Legii Calităţii învăţământului superior şi calitatea programelor de studii la toate formele de învăţământ: ZI, Învăţământ la Distanţă (ID), sau Frecvenţă Redusă (FR).
Ministerul Educaţiei, Cercetării şi Inovării recunoaşte diploma obţinută de absolvenţii Universităţii de Vest „Vasile Goldiş" care au susţinut şi promovat examenul de licenţă sau masterat.

INFORMAŢII SUPLIMENTARE:

CENTRUL PERMANENT DE INFORMARE ŞI ÎNSCRIERE
B-dul Revoluţiei Nr. 94-96, Tel. 0257/280373 www.uvvg.ro

ACTE NECESARE LA ÎNSCRIERE

- Diplomă de bacalaureat în original sau adeverinţă pentru promoţia 2009
- Certificat de naştere (copie legalizată)
- Certificat de căsătorie (copie legalizată)
- Adeverinţă medicală
- Trei fotografii format 3/4
- Dosar plic

Facultatea de Medicină, Farmacie şi Medicină Dentară
Str. Feleacului nr. 1, tel. 0257/212204,
Medicină generală – zi, 6 ani
Medicină dentară – zi, 6 ani
Farmacie – zi, 5 ani
Asistenţă medicală generală – zi, 4 ani
Moaşe – zi, 4 ani
Tehnică dentară – zi, 3 ani
Balneo-fiziokinetoterapie şi recuperare – zi, 3 ani
Studii universitare de masterat: Biologie moleculară şi biotehnologii – 4 semestre (120 credite), Medicină comunitară şi sănătatea familiei - 3 sem (90 de credite), Medicină socială şi management sanitar – 3 sem (90 de credite)
Specializări Şcoală Doctorală: Medicină Internă, Urologie, Medicina Familiei, Ortopedie, Farmacologie, Radiologie, Psihiatrie, Semiologie Medicală şi Gastroenterologie

Facultatea de Ştiinţe Juridice
Bd. Revoluţiei nr. 94-96, tel. 0257/210171, 0257/214890
Drept – zi, id, 4 ani
Studii universitare de masterat: Ocrotirea familiei şi asistenţă socială - 4 semestre (120 credite); Medierea – Proceduri necontencioase de soluţionare a conflictelor - 2 semestre (60 credite); Instituţii de drept penal şi procesual penal - 2 semestre (60 credite); Instituţii de drept civil şi procesual civil - 2 semestre (60 credite); Administraţia publică în contextul legislaţiei actuale - 2 semestre (60 credite); Drept Administrativ şi Statutul Funcţionarului Public – 2 semestre (60 credite); Drept Comunitar şi Administrarea Justiţiei Antidrog 3 semestre – 90 credite; Drept şi Relaţii Internaţionale – 4 semestre – (120 credite), Managementul juridic al firmei şi jurisdicţia asigurărilor – 2 semestre (60 credite)

Facultatea de Ştiinţe Umaniste, Politice şi Administrative
Str. Unirii nr. 3, tel. 0257/282324, 0257/250599
Limba şi literatura română – Limba şi literatura engleză – zi, 3 ani
Limba şi literatura engleză – zi, 3 ani
Limbi moderne aplicate (engleză, franceză, germană) – zi, fr, 3 ani
Istorie – zi, fr, 3 ani
Ştiinţe politice – zi, id, 3 ani
Relaţii internaţionale şi studii europene – zi, 3 ani
Administraţie publică – zi, id, 3 ani
Jurnalism – zi, fr, 3 ani
Comunicare şi relaţii publice – zi, id, 3 ani
Studii universitare de masterat: Limbi moderne aplicate în afaceri – 4 semestre (120 credite); Relaţiile internaţionale ale României în secolele XIX-XX – 4 semestre (120 credite); Istorie şi civilizaţie europeană - 4 semestre (120 credite); Politici administrative europene - 4 semestre (120 credite)

Facultatea de Ştiinţe Economice
Str. Eminescu nr. 15, tel. 0257/213066,
Marketing – zi, id, 3 ani
Contabilitate şi informatică de gestiune – zi, id, 3 ani
Administrarea Afacerilor – zi, 3 ani
Economia comerţului, turismului şi serviciilor – zi, id, 3 ani
Finanţe şi bănci – zi, 3 ani
Studii universitare de masterat: Marketingul şi managementul firmei - 4 semestre (120 credite); Administrarea afacerilor în turism şi servicii - 4 semestre (120 credite); Audit şi expertiză contabilă - 4 semestre (120 credite); Management financiar – contabil şi juridic al firmei - 4 semestre (120 credite), Management şi marketing forestier – 4 semestre (120 credite)

Facultatea de Psihologie şi Ştiinţe ale Educaţiei
Str. Praporgescu nr. 1-3, tel. 0257/338533, 0257/250609
Psihologie – zi, 3 ani
Asistenţă socială - zi, 3 ani
Pedagogia învăţământului primar şi preşcolar – zi, 3 ani
Studii universitare de masterat: Management educaţional – 4 semestre (120 credite); Evaluarea, formarea şi consilierea psihologică a personalului – 4 semestre (120 credite); Psihologie clinică – 4 semestre (120 credite)

Facultatea de Informatică
Bd. Revoluţiei nr. 85-87, tel. 0257/214505,
Informatică – zi, id, 3 ani
Studii universitare de masterat: Tehnologii pentru dezvoltare web – 4 semestre (120 credite)

Facultatea de Educaţie Fizică şi Sport
Str. Praporgescu nr. 1-3, tel. 0257/254108,
Educaţie fizică şi sportivă – zi, 3 ani
Kinetoterapie şi motricitate specială – zi, 3 ani
Studii universitare de masterat: Managementul activităţilor şi organizaţiilor de educaţie fizică şi sportive – 4 semestre (120 credite); Kinetoprofilaxie şi recuperare fizică – 4 semestre (120 credite)

Facultatea de Ştiinţe ale Naturii
Str. Liviu Rebreanu nr. 91-93, tel. 0257/228622
Biologie - zi, 3 ani
Ecologie şi protecţia mediului – zi, 3 ani
Geografia turismului – zi, 3 ani
Studii universitare de masterat: Analize de laborator utilizate în domeniul biomedical – 4 semestre (120 credite); Biologie şi biotehnologii moleculare cu aplicaţii farmaco-medicale (în limba franceză) – 3 semestre (90 credite)

Facultatea de Inginerie
Str. Cocorilor nr. 57, tel. 0257/251566
Silvicultură – zi, fr, 4 ani
Inginerie şi management în alimentaţia publică şi agroturism – zi, fr, 4 ani
Conservare şi restaurare de arhitectură – zi, 3 ani
Peisagistică – zi, 4 ani

PE SCURT

• **Alegeri.** Sâmbătă, de la ora 12,00, la Hotel Parc, aripa Sârbu din PNŢCD va avea Conferinţă Judeţeană de alegeri. În prezenţa lui Radu Sârbu, vor fi alese structurile de conducere la nivel judeţean şi vor fi desemnaţi delegaţii la congres, care va avea loc la Bucureşti, concomitent cu congresul organizat de preşedintele Marian Petre Miluţ.

COMENTARIUL ZILEI

Legea falimentului, falimentul legii

SIMION TODOCA
simion.todoca@informmedia.ro

Ideea de descentralizare, promovată, în vorbe, de către toate partidele, este pe cale să primească o cumplită lovitură din partea actualului guvern. Sub presiunea FMI, acesta pregăteşte legea falimentului primăriilor, o lege care îi face pe mulţi primari să simtă fiori reci pe şira spinării. Conform viitoarei legi, primarii care nu reuşesc să se descurce şi apelează la sprijin din partea statului vor fi înlocuiţi cu un specialist, recte judecător sindic. Mai mult, se umblă la ideea destituirii primarului care este dovedit cheltuitor fără justificare, cu interdicţia de a mai candida vreodată.

La prima vedere, pare logic ca primarul care vrea ajutor de la stat să se şi supună rigorilor impuse de acesta. Adică, dacă ceri bani de la stat, nu este normal să faci cu ei ce vrei, fără să poţi fi tras la răspundere, să îi risipeşti pe cine ştie ce trăznăi şi fantezii de genul coşuri de gunoi din lemn de esenţă nobilă sau ceasuri publice aurite cu capace de cristal. Am spus „la prima vedere", pentru că în niciun caz legea nu va fi aplicată în spiritul ei, ci va fi folosită ca instrument de şantaj politic şi de răfuială a partidelor cu veleităţi de guvernare. Ţara este împărţită în feude PSD şi PD-L, fiecare tăind şi spânzurând în felia lui şi este uşor de imaginat ce se va întâmpla după ce coaliţia se va sparge: partidul învingător se va năpusti cu toate forţele asupra oamenilor partidului învins, lovindu-l inclusiv acolo unde până acum nu putea să o facă, în primării. Având în mână posibilitatea legală, PSD-ul l-ar sfârteca pur şi simplu pe Falcă, iar despre ce i-ar face PD-L-iştii lui Mazăre, nici nu mai vorbim. Sunt doar două exemple, dar cazurile la nivel naţional ar fi nenumărate.

În acest caz, despre ce fel de descentralizare vorbim ? Nu cumva se va ajunge la cel mai deşănţat centralism politic, în virtutea căruia cetăţenii şi-ar vota primarul cu 80%, iar partidul învingător le-ar da cu tifla, scoţându-l înafara spaţiului politic, numai pe motiv că nu are culoarea corespunzătoare ? Dar, nici măcar nu trebuie să se ajungă la destrămarea coaliţiei pentru ca răfuiala să se declanşeze. Şicanele pe care PSD şi PD-L şi le fac reciproc o dovedesc cu vârf şi îndesat.

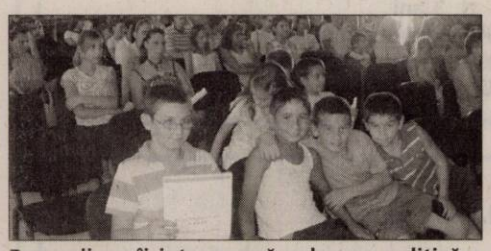

Pe copii nu îi interesează culoarea politică a directoarei (Foto : FAN)

Politică în curtea şcolii

Arad (S.T.) - Deputatul Marius Göndör semnalează faptul că se fac presiuni asupra unor directori de şcoli pentru a se înscrie în PSD, exemplificând cu situaţia directoarei de la şcoala din Sâmbăteni, membru PD-L, care ar fi primit mai multe apeluri telefonice în care era ameninţată cu schimbarea din funcţie dacă nu trece la social-democraţi. „Factorul politic trebuie să vegheze pentru a oferi un cadru optim educaţiei, nu să intre cu bocancii în sistem. Sunt de acord să se facă reevaluarea directorilor, însă în niciun caz pe criterii politice, ci de competenţă", a declarat Göndör.

Scântei între PSD şi PD-L

■ **Demisii, şantaje şi încălcări ale înţelegerilor: o imagine a protocolului PSD-PD-L la Arad.**

ANDREEA PINTEA
andreea.pintea@informmedia.ro

Gheorghe Seculici susţine că Marius Lazăr lansează neadevăruri (Foto: J.A.)

Arad - Disensiunile între social-democraţii arădeni şi democrat-liberali par a duce într-o singură direcţie: ruperea protocolului de colaborare. Numirile directorilor de deconcetrate au fost de la bun început motivul acuzelor lansate de cele două tabere, iar acum un director social-democrat şi-a dat demisia după ce a fost instalat de doar două luni.

Dan Istrate a ocupat de la finalul lunii iunie funcţia de director coordonator al serviciului de administrare a veniturilor statului din cadrul D.G.F.P. Arad. Informaţia potrivit căreia Istrate şi-ar fi dat demisia, prezentată în paginile ziarului nostru acum câteva zile, ne-a fost confirmată ieri de către liderul PSD Arad, Marius Lazăr. „Da, domnul Istrate a decis să părăsească fotoliul de director adjunct", ne-a spus telefonic Lazăr. Motivele care au stat la baza acestei decizii sunt însă unele de factură politică, potrivit liderului PSD Arad. „A fost forţat să facă acest pas. Există un grup de presiune format din domnul Gheorghe Falcă şi domnul Sorin Blejnar care au apelat la intimidare şi au făcut demersuri pentru a-l schimba pe directorul nostru", explică Marius Lazăr. Potrivit acestuia cazul de la Finanţe nu este unul singular: „avem aceeaşi situaţie la toate direcţiile unde sunt directori coordonatori sau adjuncţi pesedişti. Mai mult, acţiunele PD-L nu se opresc aici. Nu ştiu dacă din pură coincidenţă sau nu, dar toate firmele deţinute de liderii PSD Arad au fost supuse unor controale financiare foarte dure".

Cât despre viitorul colaborării PSD-PD-L, Marius Lazăr precizează: „Nu am dori să provocăm o situaţie de genul: ei ne schimbă un director, schimbăm şi noi unul de al lor, dar nici dragoste cu forţa nu se poate. Mai bine ne despărţim şi rupem protocolul dacă nu putem colabora. Nu este posibil ca unui director să i se spună că are doar două variante: sau îşi dă demisia sau i se face un raport ce va primi calificativul «nesatisfăcător», iar astfel îşi pierde serviciul defitiv în sistem".

„Simple neadevăruri"

De partea cealaltă preşedintele PD-L Arad, Gheorghe Seculici susţine că „aceste acuze lansate de PSD sunt neadevăruri pentru că atunci când faci asemenea afirmaţii trebuie să ai şi cu ce să le demonstrezi. L-am rugat pe domnul Lazăr în discuţia avută cu dânsul să îmi spună cine sunt persoanele care au făcut presiuni".

Referitor la implicarea lui Falcă şi a preşedintelui ANAF în demiterea lui Istrate, Seculici opinează: „şi domnul Falcă şi domnul Blejnar cred că au treburi mult mai importate la nivel de administraţie locală şi naţională decât să se ocupe de acest domn Istrate".

CINE A TRĂDAT?

Gheorghe Seculici susţine că primii care au trădat protocolul semnat între cele două partide au fost chiar social-democraţii, când au decis să-i schimbe pe directorii de spitale puşi în funcţii de PD-L. Cu toate aceste preşedintele PD-L spune că nu le poartă pică pesediştilor şi că este deschis oricărui dialog.

Finanţele arădene au bunuri sechestrate pe care însă nu le pot valorifica (Foto: J.A.)

Fac licitaţii fără cumpărători

Arad (A.P.) - „Înţepenirea" pieţei imobiliare, dar şi lipsa lichidităţilor a făcut ca Finanţele să se confrunte cu o lipsă acută a ofertanţilor. Este vorba despre organizarea de licitaţii de către Direcţia Generală a Finanţelor Publice Arad, cu scopul valorificării bunurilor sechestrate. În acest sens, de la începutul anului au fost organizate 182 de astfel de evenimente, însă la foarte multe dintre ele nu au existat persoane interesate pentru a cumpăra bunurile ofertate.

„Cu toate că preţurile se diminuează cu 25% la a doua licitaţie şi cu 50% la cea de a treia, suntem puşi în faţa imposibilităţii de a valorifica bunurile mobile şi imobile pe care le-am confiscat", ne spune Călin Arusti, purtătorul de cuvânt al DGFP Arad. Această situaţie nu este una noua pentru Finanţele arădene. Lipsa ofertanţilor a apărut încă de anul trecut, moment ce poate fi asociat descreşterii economice de la nivel mondial şi naţional.

În ceea ce priveşte încasările la bugetul general consolidat, acestea s-au diminuat în primele şapte luni ale anului 2009, faţă de 2008, cu 74.584.000 lei, ajungând la valoarea de 869.187.000. Scăderi considerabile s-au înregistrat la bugetul asigurările de şomaj şi la cel al asigurărilor sociale de sănătate. „Încasările mai mici la cele două bugete se datorează modificărilor legislaţiei în anul 2009 faţă de 2008 în sensul relaxării fiscale, prin diminuarea cotelor de contribuţii", a mai explicat Arusti.

JURNAL ÎNTREABĂ: *„Ce părere aveţi despre faptul că 11 mii de ceferişti vor fi concediaţi?"*

„Ministrul lor este vinovat! Va trebui ca oamenii să-şi găsească un alt loc de muncă, ceea ce este foarte greu în această perioadă. Nu doar noi suntem în această situaţie", susţine **Lidia Maller.** Unii spun că cei din conducere trebuia să se gândească la o soluţie. „Foarte rău, societatea nu s-a pregătit pentru a le asigura un loc de muncă. Nici 10% nu-şi vor găsi loc de muncă în această perioadă", punctează **Victor Kandu.** Mulţi arădeni au rămas şomeri. „Într-adevăr, este o problemă gravă pentru noi; dacă ai un loc de muncă, trebuie să faci tot posibilul să-l păstrezi. Şi eu sunt şomer de ceva timp şi tot caut un loc să mă angajez, oriunde", menţionează **Dănuţ Năsoi.** Alţii spun că nici în Occident nu sunt locuri de muncă. „Este o situaţie critică, mulţi au copii, o familie de întreţinut. Este foarte greu să te angajezi, nici măcar dacă mergi în Occident", consideră **Simion Pop.** Unele voci spun că vor fi foarte mulţi şomeri. „Cu ce vor trăi? Dacă vor intra în şomaj, vor primi lunar bani, care provin de la oamenii care produc", precizează **Nicolae Roşu.** Şi alţii sunt de aceeaşi părere. „Îmi pare rău pentru cei care vor rămâne fără locuri de muncă, mulţi şi-au făcut datorii şi nu vor mai avea cu ce să le plătească. Tot ce se întâmplă este din cauza conducerii", spune **Lenuţa Benefolvan.**

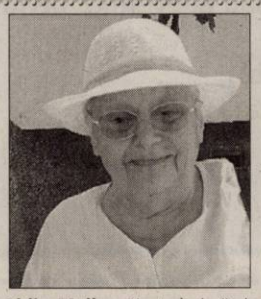

Lidia Maller: Va trebui să-şi găsească un alt loc de muncă.

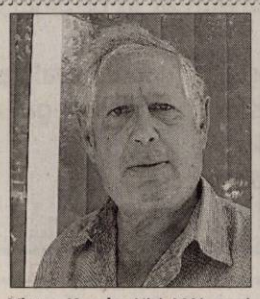

Victor Kandu: Nici 10% nu-şi vor găsi loc de muncă în această perioadă.

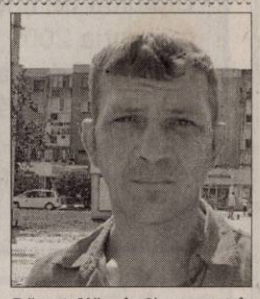

Dănuţ Năsoi: Şi eu sunt în căutarea unui loc de muncă.

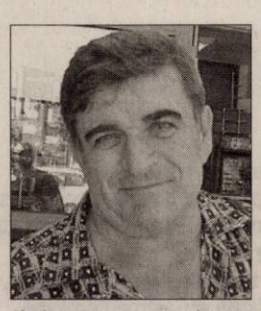

Simion Pop: Guvernul n-are iniţiativă de a ameliora situaţia.

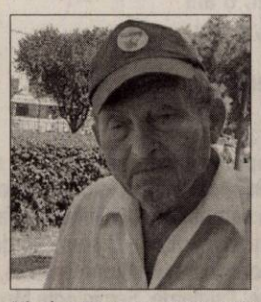

Nicolae Roşu: Cu ce vor trăi? Vor primi ajutor de şomaj?

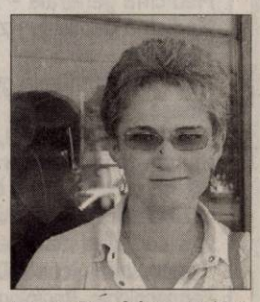

Lenuţa Benefolvan: Mulţi şi-au făcut datorii şi nu vor mai avea cu ce să le plătească.

PE SCURT

• Fără dovezi. Ghidul suprem iranian, ayatollahul Ali Khamenei, a declarat miercuri că nu poate acuza opoziţia că este susţinută de puteri străine, pentru că nu există dovezi în acest sens, relatează AFP. „Nu îi acuz pe responsabilii pentru incidentele recente că ar fi subordonaţii unor alte ţări, ca SUA şi Marea Britanie, pentru că nu mi-a fost prezentată nicio dovadă în acest sens", a spus el, la televiziunea publică.

Asigurări

Bucureşti - Cristian Diaconescu a primit asigurări din partea ministrului de externe turc, Ahmet Davutoglu, că Nabucco este o prioritate pentru Turcia, iar Ankara rămâne angajată în hotărârea de definitivare a procedurilor pentru dezvoltarea proiectului, a declarat joi pentru NewsIn ministrul român de externe.

Sursa: NewsIN

Posibil candidat

Bucureşti - Preşedintele PCM, Szasz Jeno, susţine că, deocamdată, partidul său merge pe aceeaşi variantă propusă de Consiliul Naţional Secuiesc (CNS) cu ocazia prezidenţialelor, şi anume de a îndemna la vot nul, dar ia în calcul şi varianta ca civicii maghiari să susţină un candidat propriu.

Revizuire

Ljubljana - Slovenia va fi obligată să-şi revizuiască în scădere obiectivele din cadrul NATO, criza nepermiţându-i să facă investiţiile necesare pentru a deveni un membru deplin operaţional, aşa cum era prevăzut, a recunoscut ministrul apărării. „Având în vedere că nu am putut îndeplini unele dintre angajamentele faţă de NATO, va trebui să amânăm unele obiective şi probabil să redefinim altele", a spus Ljubica Jelusic. Ţara a renunţat, în cadrul programului de austeritate, să aloce 2% din PIB apărării, aşa cum promisese. Economiile includ compromiterea proiectului de formare a unei armate de profesionişti care să răspundă deplin normelor NATO, până în 2013, cum era prevăzut.

Ciocniri violente

Kabul - Doisprezece talibani şi un soldat american au murit miercuri în ciocniri înregistrate într-o clinică din estul Afganistanului, unde rebelii îşi aduseseră un comandant rănit, a anunţat NATO, relatează AFP. Un elicopter american a pus capăt luptelor din clinica de unde în prealabil au fost evacuaţi civilii.

Doisprezece talibani au murit în cursul luptei care a durat şase ore, iar alţi şase au fost capturaţi, a spus un purtător de cuvânt din provincia Paktita.

Un soldat american a fost ucis, dar nu s-au înregistrat victime în rândul civililor. Miercuri, un comandant taliban a fost dus de rebeli la clinică. „Comandantul venise să primească îngrijiri pentru răni suferite în cursul unor ciocniri în ziua alegerilor, la 20 august, când rebelii au comis numeroase atacuri pentru a-i face pe afgani să nu meargă la vot", potrivit forţelor NATO.

Sursa: NewsIN

Cu banii la vedere

Bucureşti - Preşedintele PNL Crin Antonescu a postat joi primele mesaje pe blogul personal, anunţând că va deschide conturi pentru a primi sprijin financiar transparent de la toţi cei care doresc să-i susţină campania electorală. „Voi propune o campanie total diferită, axată pe sinceritate şi simplitate. Voi deschide conturi în care cei care vor să mă sprijine, să doneze transparent bani. Voi face publice costurile reale ale activităţilor mele electorale.

Crin Antonescu

Îi voi lăsa pe cei care vor să mă susţină să îmi facă materiale de promovare, cu condiţia de a publica toate costurile. Voi aplica regulile occidentale de transparenţă în legătură cu campania mea, chiar dacă legea nu mă obliga la asta", se adresează Antonescu celor care vizitează blogul său.

În viziunea liderului PNL, campania, aşa cum se desfăşoară în Romania, „este mincinoasă".

Boc, somat de Mircea Geoană

■ PSD-istul Mircea Geoană vrea să ştie dacă mai e sau nu nevoie de PSD la Guvernare.

Bucureşti - Preşedintele PSD, Mircea Geoană, a declarat joi, în satul Lăpuşele, Maramureş, că dacă liderii PDL nu mai au nevoie de PSD la guvernare să fie „bărbaţi" şi să spună, să facă Guvernul pe care şi-l doresc, dar să nu încerce să-i provoace pe cei de la PSD să plece de la putere. În contextul unei discuţii despre intenţia lui Emil Boc ca Executivul să-şi asume răspunderea pe legile educaţiei, Geoană a spus că această intenţie este de fapt o strategie a preşedintelui prin care încearcă „să provoace PSD pentru o rupere a coaliţiei". „Domnul Băsescu a crezut că atunci când invită PSD la guvernare îşi asigură liniştit un al doilea mandat. Şi iată că lucrurile sunt chiar opuse. Şi atunci, efectiv, schimbă strategia din mers şi încearcă să provoace PSD pentru o rupere a coaliţiei pe seama PSD-ului. Aşa că eu văd astfel de declaraţie ca încercări stângace de a ne provoca", a declarat liderul PSD, adăugând că partidul său a intrat la guvernare „nu pentru acces la mari resurse" ci pentru că a crezut că poate „face mai bine într-o perioadă dificilă".

„Dacă nu mai e nevoie de noi la guvernare, să ne spună. Să fie bărbaţi şi să ne spună: «nu mai vrem PSD la guvernare». Au toate pârghiile constituţionale să spună : «nu mai avem nevoie de PSD la guvernare» şi să-şi facă Guvernul pe care îl doresc. Dar să nu creadă că noi suntem atât de naivi sau atât de slabi de îngeri încât să intrăm într-o astfel de capcană care este absolut penibilă", a mai avertizat Mircea Geoană.

Sursa: NewsIN

Exerciţiu. Peste 2.400 de soldaţi au participat ieri la un exerciţiu anual. Evenimentul atestă pregătirea deosebită a militarilor niponi. (Foto: EPA)

Ceremonie cu surprize la Tripoli

■ După anunţarea prezenţei la ceremoniile de la Tripoli a mai multor lideri, vin dezminţirile.

Tripoli - Nicolas Sarkozy nu va participa marţi la Tripoli la ceremoniile pentru 40 de ani de la sosirea la putere a lui Muammar Gaddafi, contrazicând un anunţ al organizatorilor festivităţilor, relatează AFP. Totuşi, va fi reprezentat, dar nu se ştie la ce nivel.

Preşedintele francez Nicolas Sarkozy, precum şi preşedintele şi premierul rus - Dmitri Medvedev şi Vladimir Putin - sunt aşteptaţi marţi la Tripoli pentru celebrarea a 40 de ani de la revoluţia care l-a adus la putere pe Muammar Gaddafi, a anunţat anterior un organizator.

„Sarkozy, Medvedev şi Putin vor participa", a spus un membru al echipei de organizare. Premierul italian Silvio Berlusconi, cuplul regal spaniol şi „între 40 şi 50 de şefi de state din Africa" vor fi de asemenea prezenţi, a spus sursa. Preşedinţia Consiliului italian a anunţat că Berlusconi se va duce duminică în Libia pentru prima aniversare a tratatului de prietenie dintre cele două ţări, dar, potrivit guvernului, la celebrări nu va veni niciun reprezentant al Italiei. Mai mult şi reprezentanţii Moscovei au dezminţit prezenţa celor doi lideri.

Festivităţile vor avea loc la puţin timp după indignarea internaţională provocată de primirea triumfală de care s-a bucurat în Libia al-Megrahi, condamnat la închisoare pe viaţă pentru atentatul din Lockerbie, dar eliberat de Scoţia din motive de sănătate.

Sursa: NewsIN

Nicolas Sarkozy a negat prezenţa sa la Tripoli (Foto: EPA)

Voronin, felicitat de Dimitri Medvedev

■ Preşedintele Republiciii Moldova a primit o felicitare de la preşedintele Rusiei.

Chişinău - Preşedintele rus Dmitri Medvedev i-a trimis o felicitare preşedintelui moldovean în exerciţiu Vladimir Voronin în care şi-a exprimat disponibilitatea Moscovei de a aprofunda parteneriatul strategic cu Chişinăul, potrivit RIA Novosti Moldova. „În ultimii ani prin forţe comune am reuşit să reglementăm dezvoltarea progresivă a relaţiilor moldo-ruse. Sumtem gata să aprofundăm parteneriatului strategic, în toate direcţiile, şi pe viitor, să consolidăm prietenia şi înţelegerea reciprocă existentă între popoarele noastre, spre binele Rusiei şi al Republicii Moldova", se arată în felicitarea trimisă cu ocazia Zilei Independenţei pe care R.Moldova o sărbătoreşte la 27 august. De asemenea, Medvedev l-a felicitat pe Voronin cu ocazia împlinirii a 65 de ani de la eliberarea Moldovei de sub ocupaţia fascistă.

Vladimir Voronin - stânga şi Dmitri Medvedev au o relaţie cordială (Foto: EPA)

Tot preşedintele rus Dmitri Medvedev i-a adresat preşedintelui Voronin o scrisoare în ultima zi de campanie electorală pentru scrutinul din 5 aprilie, prin care îşi exprima disponibilitatea de a sprijini R.Moldova în exercitarea mandatului de preşedinte al CSI (Comunitatea Statelor Independente) şi spunea chiar că Moscova intenţionează să ţină cont de proiectele avansate de Chişinău la elaborarea programului preşedinţiei ruseşti a CSI în anul 2010.

Şedinţă comună

Bucureşti - Guvernul a decis, miercuri, după consultarea cu Cabinetul ungar, ca a cincea şedinţă comună a celor două Executive să aibă loc pe 10 octombrie, reprezentanţi ai celor două părţi urmând a definitiva, în următoarea perioadă, ordinea de zi a reuniunii.

Purtătorul de cuvânt al Guvernului a precizat că pe agenda de lucru a şedinţei din 10 octombrie se vor afla acorduri bilaterale şi acte normative care au în vedere realizarea obiectivelor comune din perspectiva statutului de membri ai UE şi NATO. Prima şedinţă comună a guvernelor ungar şi român a avut loc la 20 octombrie 2005, la Bucureşti.

Sursa: NewsIN

Contre între SUA şi Chavez

Washington - Un responsabil al Departamentului de Stat american pentru America de Sud l-a acuzat miercuri pe preşedintele venezuelean Hugo Chavez că dă dovadă de iresponsabilitate atunci când spune că un acord militar americano-columbian ar aduce „o adiere de conflict", relatează AFP. „Suntem de părere că nu este responsabil pentru un lider ca preşedintele Chavez să vorbească despre o «adiere de conflict», pentru că aşa ceva nu serveşte cauzei păcii în regiune", a spus Christopher McMullen, după o întâlnire cu ministrul uruguayan de externe, Gonzalo Fernandez. Chavez a făcut declaraţia în urmă cu 15 zile la un summit al Uniunii sud-americane a naţiunilor.

JURNAL ARĂDEAN
MARE Publicitate: 08.00-17.00 Tel: 0257/280904(int.8488)
MICA Publicitate: 08.00-19.00 Tel: 0257/210775
Anunţurile de mica publicitate (pentru a doua zi) se primesc până la ora **16.00** la ambele sedii, cu excepţia anunţurilor de **deces**, care se primesc până la ora 19.00, la sediul din Bd. Revoluţiei 81.

JUDEŢ

PE SCURT

• **Sederhat.** Continuă renovarea şcolii din sat, programul de investiţii cuprinde refacerea acoperişului şi crearea de grupuri sanitare moderne. Tot lor le este destinat programul prin care zilnic sunt transportaţi la şcoală, la Pecica, şi înapoi, acasă.

Flori de sânziene

Bârsa (V.F.) - Consiliul local şi Primăria Bârsa organizează duminică, 30 august, începând cu ora 12, pe dealul de la Râpă (la ieşirea din Bârsa spre Buteni) a III-a ediţie a Festivalului folcloric „Flori de sânziene". Vor participa în spectacol - după cum ne informa primarul Avram Ciev - formaţii artistice din satele comunei, tinere speranţe din Bârsa dar şi invitaţi precum formaţia de muzică populară condusă de Dănuţ Iuga şi ansamblul „Busuiocul" din Sântana.

Impozit agricol

Arad (A.P.) - Până la data de 1 septembrie contribuabilii arădeni care desfăşoară anumite activităţi agricole trebuie să efectueze plata anticipată a impozitului pe venitul din agricultură. La acest termen contribuabilii vor achita 50% din valoarea totală a taxei. Activităţile care se încadrează în această categorie sunt: cultivarea şi valorificarea florilor, legumelor şi zarzavaturilor, în sere şi în solarii special destinate acestor scopuri şi/sau în sistem irigat, a arbuştilor, plantelor decorative şi ciupercilor, precum şi din exploatarea pepinierelor viticole şi pomicole şi altele asemenea.

„Satul, alături de Biserică"

Sânmartin (O.T.) - Asociaţia pentru Conservarea Culturii în Mediul Rural organizează duminică, 30 august, în localitatea Sânmartin, evenimentul „Satul, alături de Biserică". Este vorba despre o sărbătoare a bisericii din sat, la care sunt chemaţi să participe toţi sătenii, alături de invitaţi – între care se vor afla şi oficialităţile judeţene. Deschiderea oficială a evenimentului va avea loc la ora 14. De la ora 17 va avea loc slujba religioasă, iar, de la ora 18, un bal cu cântec şi voie bună.

Apa, la mare preţ

Şiria (S.T.) - Nu mai puţin de 1.992.437 lei a costat prima etapă a lucrărilor de aducţiune a apei potabile în localităţile Mâsca şi Galşa, aparţinând de comuna Şiria. Reţeaua este o derivaţie din microsistemul Pâncota, artera de apă fiind în lungime de 6,95 km, iar reţelele de distribuţie, 7,69 km. Finanţarea a fost asigurată prin OG 7din 2006.

Etapa a doua, de extindere a reţelei, cuprinde 18 km de reţele de distribuţie, valoarea estimată a lucrării fiind 500.000 Euro. În cadrul unui proiect mai mare, în valoare de 11.300.000 Euro din fonduri nerambursabile ale Uniunii Europene, este vizată extinderea reţelei de distribuţie din centrul de comună, Şiria, cu 23 km; extinderea reţelei de canalizare tot cu 23 km; extinderea staţiei de epurare şi construirea a două staţii de pompare.

La Galşa, a venit apa! (Foto: FAN)

Codrenii coboară la Chisindia

■ Celebrul Târg de la Văsoaia a fost mutat, după 30 de ani, într-o altă locaţie, mai accesibilă.

MONICA ARDELEAN
monica.ardelean@informmedia.ro

Vacile vor concura la mai multe categorii (Foto: FAN)

Arad - După 30 de ediţii, „Târgul Codrenilor" nu se va mai ţine la Văsoaia ci, mai jos, la Chisindia. Cei care au iubit acest tîrg sau cei care sunt dornici de o sărbătoare a codrenilor, sunt invitaţi sâmbătă şi duminică pe Valea Hurezului. Motivul schimbării locaţiei este starea precară a drumului care nu permite oricărei maşini să-l străbată. Aşa că, l-au mutat mai în vale, unde poţi ajunge cu orice tip de autoturism. E mai bine aşa spun reprezentanţii Consiliului Judeţean şi al Centrului Cultural Judeţean. „Sperăm că vor fi mai mulţi participanţi şi mai mulţi concurenţi la concursul destinat crescătorilor de animale", precizează Ana Maria Dumitrean, directorul Centrului Cultural.

Târgul îşi păstrează specificul, s-a schimbat doar destinaţia

ADRIAN ŢOLEA

Oferta celei de a XXXI-a ediţii e bogată , ca în fiecare an, şi se doreşte a fi pentru toate gusturile: multă muzică populară, dar şi uşoară, discotecă, focuri de artificii, foc de tabără şi multe altele. Pe toată durata tîrgului va fi organizată o expoziţie cu vânzare de produse culinare. Premiile destinate crescătorilor de animale sunt în valoare de 1500 lei, locul I va primi 150 lei, locul II, 100 lei, locul III 50 lei. Nu sunt deloc impresionante, dar cum e vreme de criză... mai importantă va fi fala concurenţilor printre ceilalţi săteni, mândri nevoie mare de animalele lor. Premierea va avea loc, duminică, 30 august, de la orele 11.00.

Şi-au pierdut renumele

Locuitorii din Văsoaia au rămas fără evenimentul anual, care a făcut ca satul lor să iasă din anonimat. Fără posibilitatea de a întreprinde ceva, doar scurte discuţii cu primarul comunei, care nu au dus la nici un rezultat (în fond decizia nu-i aparţine lui) un reprezentant al lor s-a adresat ziarului nostru pentru a le spune păsul. Eugen Mera, un îndrăgostit de înălţimile Văsoaiei, ne-a declarat. „Târgul a fost înfiinţat special pentru sătenii de sus, din Văsoaia, de 30 de ani, codrenii s-au întâlnit aici, sus. Schimbarea locaţiei ar fi ca şi cum ai vrea să muţi Târgul de fete de la Găina, de pe muntele cu acelaşi nume. De acum încolo locuitorii din aceste minunate locuri, vor fi, din nou, uitaţi. Măcar atât făceau autorităţile, în fiecare an, în preajma acestui eveniment mai aruncau pietre pe drum, şi era ceva mai practicabil. Adevărul este că şi acum, aşa cum e, poţi urca sus cu o Dacie sau chiar cu un Trabant ", ne asigură cititorul nostru. „Din păcate, nu se poate urca cu maşini model nou, care sunt mai joase, existînd riscul de a rămâne în drum", mai precizează domnul Mera.

Ne întrebăm, noi, dacă în fiecare an s-ar fi alocat ceva mai multe fonduri pentru repararea acestui drum, de 30 de ani, sau măcar de 20 de ani şi tot ar fi fost terminat, iar oficialităţile şi invitaţii ar fi putut urca până sus, la Târg, cu propriile maşini iar de Văsoaia s-ar fi auzit cel puţin o dată pe an. Şi, în mod sigur, ar fi devenit o destinaţie de vacanţă sau cel puţin de weekend pentru mulţi arădeni.

INVITAŢI LA TÂRG

Ansamblul Rapsodia Mureşului; Rapsozii Zărandului; Ansamblul Busuiocul; Ştefan Muntenaş; Voichiţa Suba; Paula şi Ilie Paşca; Paula şi trupa X-style muzică uşoară)

CAZARE

Cei care doresc să rămână peste noapte, au nevoie de corturi şi de multă disponibilitate pentru distracţie căci noaptea de sâmbătă spre duminică e destinată exclusiv discotecii în aer liber.

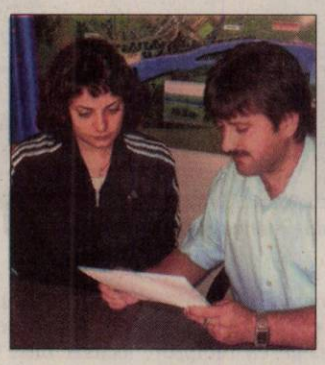

„O zi cu primarul"

Pecica (A.B.) - Primarul Oraşului Pecica a lansat la începutul lunii iulie campania „O zi cu primarul", gândită cu scopul de a oferi şansa locuitorilor oraşului şi satelor aparţinătoare să vadă cum arată o zi obişnuită de muncă a primului-edil al oraşului, Petru Antal. Extragerea primului câştigător a avut loc la începutul lunii: este vorba de Covaci Mădălina (foto), o elevă de doar 16 ani din Pecica, care a petrecut o zi la Primărie zilele trecute.E frumos să fii primar, dar programul este foarte încărcat. Cel mai mult m-a surprins să văd că îi sună telefonul aproape fără încetare şi trebuie să le rezolve pe toate", spune prima câştigătoare a campaniei „O zi cu primarul".

NE SCRIU CITITORII

Trimiteţi scrisorile dumneavoastră la redacţia Jurnal arădean ● **prin e-mail:** redactia.jurnalaradean@informmedia.ro ● **prin poştă:** Jurnal arădean, Arad, cod 310345, str. Poetului nr. 1C, Pavilion 36. Vă rugăm să ne scrieţi scurt (maximum 200 de cuvinte). Nu uitaţi să menţionaţi numele, adresa dumneavoastră şi un număr de telefon la care puteţi fi contactat (dacă e cazul).

Tangoul nostru a depăşit 50 de ani

Era o după-amiază frumoasă de vară. În fiecare duminică, la sala culturală din Sânicolaul Mic era horă. Pe atunci, rânduiala era ca fetele să fie însoţite de mamele ori bunicile lor la sălile de distracţie. Încă de la intrare, am observat printre multe fete frumoase, una care mi-a atras atenţia în mod deosebit. Avea un păr bogat, frumos îngrijit, împletit într-o coadă aşezată pe cap sub formă de cununiţă.

Pentru a invita la dans o fată, trebuia să te adresezi celei care o însoţea. Dacă i se părea că nu aveai decenţa necesară, puteai să fii refuzat. Primul nostru dans a fost un tango. După 50 de ani, am avut parte de lăudabila iniţiativă a conducerii primăriei de a invita cuplurile care au împlinit 50 de ani neîntrerupţi de căsătorie, la o sală frumos amenajată şi pregătită, cu toate cele necesare. Prima melodie interpretată admirabil de o formaţie a Rapsozilor Zărandului, a fost un tango, chiar tangoul nostru din urmă cu 50 de ani. Pentru cei care au norocul să se afle într-o astfel de situaţie, este un moment impresionant, mai ales atunci când simţi că eşti băgat în seamă. Gândul de moment mi-a fost atunci la un articol apărut în Jurnal arădean, că Aradul este fruntaş la despărţiri şi divorţuri.

Căruţa căsniciei nu este grea dacă o trag cu răbdare şi încredere amândoi la fel.

VASILE MOTOCEA
ARAD

Printre „campioni" la divorţuri!

Arad (S.B.) - Luna iunie a făcut ca 34 de cupluri să se despartă oficial. Aradul este depăşit doar de Hunedoara, din regiunea de vest a ţării, în ceea ce priveşte numărul de divorţuri în cursul lunii iunie 2009. Potrivit datelor furnizate de Direcţia Judeţeană de Statistică, în Hunedoara au fost înregistrate 94 de divorţuri, în Caraş-Severin - 39, respectiv, în judeţul Timiş, 41.

Trebuie menţionat că, la nivelul judeţului nostru, s-a înregistrat o scădere a numărului de divorţuri comparativ cu aceeaşi lună din anul precedent, când s-au înregistrat nu mai puţin de 127!

Ţinându-se cont de datele înregistrate în primele luni ale acestui an, la Arad divorţează, în medie, 38 de cupluri. Recordul absolut a fost în luna aprilie, când s-a înregistrat un număr de 146 de divorţuri. La polul opus se află luna lui Mărţişor, când s-au finalizat doar patru divorţuri.

Arădenii, campioni la despărţiri (Foto: FAN)

Mulţumim că... existaţi

Sunt una dintre mămicile care, în cursul lunii iulie a.c. am trecut prin Spitalul de obstetrică-ginecologie „Salvator Vuia" din Arad şi am rămas plăcut impresionată de schimbările ce au survenit în sistemul sanitar în ceea ce priveşte profesionalismul, dar păcat că lipsa personalului şi a banilor îşi face simţită prezenţa.

O zi începută la ora 6 dimineaţa, când, timid, pe uşa salonului intră o asistentă care îţi întinde un termometru, revine după 5-10 minute cu tensiometrul, îţi controlează operaţia şi-ţi schimbă pansamentul, te întreabă de starea ta fizică şi psihică - totul durează maximum jumătate de oră. Dar să nu uităm că pe etaj sunt zece saloane, iar asistenta e una singură, care trebuie să-şi termine treaba până la schimbul de tură, adică la 7 dimineaţa.

Urmează vizita medicului şi, pe această cale, mulţumesc unui om de o înaltă ţinută profesională, dr. Adrian Popa, pe care l-am simţit îm permanenţă alături de mine cu sfaturi, cu indicaţii care, urmate întocmai, m-au scos cu bine la liman.

Partea cea mai impresionantă este pe secţia neonatologie-terapie intensivă. Ţin să mulţumesc unor oameni de suflet care au fost mai mult decât receptivi şi care au contribuit cu diverse produse sau servicii pentru dotarea şi modernizarea saloanelor de copii, ţin să le mulţumesc că există: d-na Heredea, d-nul Cosma, d-nul Câmpan, d-nul Cercel şi alţii care, cu sume

mai mici, au contribuit şi ei.

În cele zece zile de spitalizare, întotdeauna mi-am găsit copilul spălat, schimbat, adică îngrijit din toate punctele de vedere. Două asistente fac faţă unei întregi secţii de o importanţă majoră. Boxele unde se află copilaşii sunt deservite de alte două asistente care trebuie să facă faţă la 60 de pătuţuri cu copii care trebuie schimbaţi, spălaţi şi hrăniţi. Nu pot să nu amintesc şi medicii de la neonatologie, care în permanenţă mărşăluiesc între saloane, dar am făcut referire mai mult la asistente pentru că ele pun în aplicare indicaţiile doctorilor.

Complimente cadrelor medicale din Spitalul Matern pentru modul în care îşi desfăloară activitatea, în ciuda faptului că se confruntă cu lipsa de personal şi cu lipsa fondurilor. Asistentelor de pe secţia de neonatologie, nu pot - în calitate de proaspătă mămică şi în numele altor mămici - decât să vă spun MULŢUMIM că... existaţi.

LOREDANA
O MĂMICĂ DIN ARAD

„Telenovela" judeţeană PRM

■ **Gheorghe Funar va avea sarcina de a-i aduna într-o singură sală pe delegaţii PRM.**

Arad (S.T.) - Alegerile cu iz de telenovelă la organizaţia judeţeană Arad vor fi definitive, într-o formă sau alta, duminică, de la ora 10,00, când se va desfăşura Conferinţa Judeţeană „pe bune". Deşi se părea că sosirea lui Funar la Arad a pus capăt disensiunilor, lucrurile nu stau deloc aşa. Secretarul general al PRM ne declara, atunci, că a fost alcătuit un comitet care se va ocupa de organizarea alegerilor, cele din 02 august fiind invalidate. În cursul săptămânii trecute, membrii comitetului respectiv au organizat o conferinţă de presă, anunţând că pregătirile pentru Conferinţa Judeţeană au fost definitivate, aceasta urmând să aibă loc la Casa Sindicatelor, duminică, 30 august, de la ora 10,00.

Ca la radio Erevan

În cursul zilei de ieri, preşedintele interimar al PRM Arad, Valentin Paul Neamţ, ne-a anunţat că alegerile vor avea loc la Cinema „Arta" şi nu la Casa Sindicatelor, pe motiv că el este preşedinte interimar şi el decide unde vor avea loc alegerile. Cât despre comitetul de organizare,

> *Nu există decât un singur PRM, dar, ca în orice familie mare, mai sunt şi mici discuţii*
>
> **GHEORGHE FUNAR**

aprobat de Funar, Neamţ spune că nu există şi că Filip nu are ce căuta la alegeri, pentru că nu este membru PRM. Aceasta, în ciuda faptului că unii dintre cei din comitet fac parte din Biroul Judeţean „al lui Valentin Neamţ".

Contactat telefonic, Funar a confirmat că locaţia Conferinţei va fi Cinema „Arta", iar cei care nu vor să vină este treaba lor, se cheamă că nu vor participa la alegeri. Dorin Filip, cel care a fost ales pe data de 02 august şi susţine că este sprijinit de 80% din organizaţii şi confirmat de Vadim ca membru cu drept de a candida, a declarat că va discuta cu ceilalţi membri din comitetul de organizare şi, dacă vor decide, vor merge şi la cinema, chiar dacă sala de la Sindicate a fost plătită în avans. După discuţia cu Funar, Valentin Neamţ a revenit, telefonic, anunţându-ne că nu va mai face Conferinţa Judeţeană la cinematograf, deoarece Filip şi ai lui au reuşit, nu se ştie prin ce metode, să îl convingă pe directorul de la cinematograf să nu îi mai dea sala. Evident, Filip şi-a făcut cruce când a auzit de ce este acuzat.

Drept urmare, anunţul făcut de către Neamţ a fost acela că totuşi, alegerile vor avea loc la Casa Sindicatelor, dar nu în sala închiriată de către comitet, ci într-o altă sală. Nu ştim dacă Funar a fost anunţat, sau va merge la Cinematograful „Arta", unde nu va avea altceva de făcut decât să vizioneze filmul „Aşteptându-l pe Godot". Se anunţă o conferinţă interesantă, nu plictisitoare, ca la alte partide.

„Aha, la Sindicate, care va să zică... (Foto : S. Todoca)

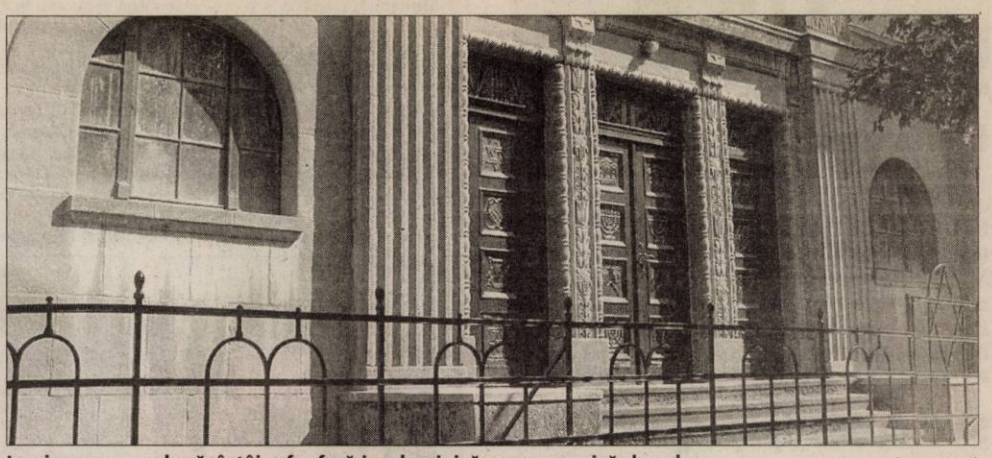

La sinagoga neologă, întâi o fanfară iar duminică seara, muzică de salon (Foto: FAN)

Muzică de salon, la templu

■ **Premieră după premieră, la sinagoga neologă: duminică seara a fost o orchestră din Seghedin.**

DANA TODOR
redactia.jurnalaradean@informmedia.ro

Arad - De demult, n-a mai cunoscut splendidul edificiu afluenţa de public de duminică seara. Nu la un serviciu religios, ci la un moment artistic. Formaţia alcătuită dintr-un pianist, la pupitrul unui sintetizator, un veritabil om-orchestră - i se potriveşte cu atât mai mult cu cât era punctul de sprijin al celorlalţi - o solistă, Timea, arădeancă de naştere, şi doi percuţionişti, cel de la tamburine fiind însuşi primul-rabin al Sinagogei din Seghedin - complexă personalitate. Aceştia susţineau şi vocal linia melodică.

Muzical spectacolul nu sugerează, nici rememorează sunetul cantorial atât de specific, unic, greu de interpretat fără o tehnică specială a cântului, ci propune melodiile tradiţionale, într-o interpretare de salon, de muzică de cameră mai bine zis, ca un fel de solo cu pian, cu o extensie de percuţie, cu scopul de a îmbogăţi culoarea timbrală. Cântecele interpretate se cântă la un unison pur. Artiştii - în special pianistul,

> *Ascultând cele aproximativ 20 de piese, oricui din audienţă îi erau cunoscute cel puţin cinci, şase melodii cu care a plecat, fredonându-le*
>
> **IONEL SCHLESINGER**

dovedit ca lider al grupului - alunecă din rigoarea tradiţiei, spre confluenţa cu teme folclorice, spre ritmuri total neaşteptate de vals, jazz, swing, dovadă să stăpînesc bine umorul în orice limbaj s-ar exprima. Î.P.S. dr. Timotei Seviciu, Arhiepiscop al Aradului, intră într-o pauză iar asistenţa îl salută, aplaudând în picioare. Dl. prim-rabin de la Seghedin găseşte de cuviinţă a-i adresa o politicoasă formulă de salut, prelatului arădean.

Parcursul sonor al recitalului a surprins secvenţe din istoria şi religia poporului evreu, prin piese cu tentă religioasă cât şi laică. Din melodie şi ritm poţi să-ţi dai seama cât de mult iubesc aceşti oameni darul suprem al vieţii. Dar şi pe cel al cântului.

Spectacolul a beneficiat de orgă de lumini, poziţionată către public, de staţie şi microfoane, ca să acopere conversaţiile doamnelor prea locvace(am înţeles de ce lor le era rezervat, în vechime, balconul).

Dl. Ionel Schlesinger, preşedintele Comunităţii Evreilor din Arad a fost, ca de obicei o gazdă optimă, s-a ocupat de invitaţi dar a şi prefaţat şi prezentat spectacolul, fixând momentul într-unul mai cuprinzător.

PE SCURT

• **Permise reţinute.** Poliţiştii rutieri au reţinut 23 de permise auto şi şapte certificate de înmatriculare în urma controalelor efectuate. De asemenea, rutieriştii au aplicat 499 de puncte de penalizare şi 268 de sancţiuni. Valoarea amenzilor aplicate se ridică la peste 28.000 de lei.

Furt la 12 ani

Lipova (I.C.) - Un băiat de 12 ani este principalul suspect al poliţiştilor din Lipova, în cazul unui furt. Oamenii legii au stabilit, în urma cercetărilor efectuate, că Remus C., de 12 ani, a sustras dintr-un studio foto din oraşul Lipova, un telefon mobil în valoare de 720 de lei. Băiatul este instituţionalizat la o casă de tip familial din Sântana.

Cercetaţi

Arad (I.C.) - Poliţiştii secţiei nr.1 cercetează doi bărbaţi din Arad pentru infracţiunile de violare de domiciliu şi loviri şi alte violenţe. Din investigaţiile efectuate de oamenii legii s-a stabilit că Nicolae P. de 19 ani şi Constantin P. de 54 au pătruns fără drept într-un imobil. Odată intraţi, Nicolae P. l-a agresat pe Viorel R.

A condus fără permis

Pecica (I.C.) - Prins în trafic, la volanul unei maşini fără a deţine permis de conducere. Ioan S., de 28 de ani, din Pecica, a fost tras pe dreapta de poliţişti. În urma verificărilor s-a constatat că tânărul nu avea permis. Oamenii legii i-au întocmit bărbatului un dosar de cercetare penală pentru infracţiunea de conducere pe drumurile publice a unui autoturism fără a poseda permis de conducere.

Mopedul a fost recuperat (Foto: FAN)

Minor cercetat de poliţişti

Pâncota (I.C.) - Poliţiştii din cadrul Poliţiei oraşului Pâncota au identificat autorul unui furt de moped. Oamenii legii au stabilit, în urma cercetărilor efectuate, că Augustin Marian R., de 15 ani, din Arad, a sustras un moped marca Piaggio, de pe raza oraşului Pâncota, faptă înregistrată iniţial cu autor necunoscut. Prejudiciul a fost recuperat, iar adolescentul este cercetat pentru furt calificat.

Sistem de supraveghere

Pecica (S.T.) - Primăria Pecica îşi propune să realizeze un sistem de supraveghere performant, care prevede înfiinţarea unui centru de de monitorizare la sediul poliţiei comunitare, de unde vor putea fi urmărite şi înregistrate constant, în timp real, imaginile transmise de cele 19 camere de supraveghere. Beneficiile unui astfel de sistem sunt dovedite atât de studiile criminalistice cât şi de situaţiile operative ale Poliţiei Comunitare.

Război direct Arad-Timişoara

Scandal între municipii: viitoarea companie aeroportuară Banat rupe regiunea.

ADRIANA BARBU
adriana.barbu@informmedia.ro

Arad - Primul război pe faţă între autorităţile din Arad şi cele din Timişoara. Iar lupta nu e nici pe departe aproape de final. Motivul: intenţia Ministerului Transporturilor de a realiza, prin fuziunea aeroporturilor din cele două municipii, Compania Naţională Aeroportuară Banat. Dacă arădenii văd în acest obiectiv un pas important pentru regiune, timişorenii văd la mijloc interese şi jocuri politice ghidate de relaţiile de rudenie din PD-L, în care sunt implicaţi Gheorghe Falcă şi Eusebiu Pistru. Ieri, în CLM, proiectul care vorbea de acordul de principiu al Municipiului Arad pentru a deveni acţionar la noua companie aeroportuară a fost amânat, dar nu pentru că aleşii arădeni nu şi-ar fi dorit fuziunea, ci pentru că PD-L, care deţine majoritatea confortabilă aici, a fost decimat de concediile de odihnă. La şedinţă au fost prezenţi doar 16 consilieri (exact numărul necesar pentru votarea proiectului). Cum Opoziţia firavă avea şansa să îşi facă de cap, aleşii Puterii s-au regrupat ieri şi au votat pentru amânarea propusă de alesul PSD, Teodora Hotăran.

Amânat până joi

Cei care au pornit războiul în CLM au fost consilierii Claudiu Cristea şi Teodora Hotăran, nemulţumiţi că în proiectul aflat pe masa de şedinţă nu se spune exact ce se va întâmpla, dacă există un studiu care să garanteze succesul fuziunii celor două baze aviatice etc. Deşi fostul vice Tiberiu Dekany s-a arătat de principiu de acord cu fuziunea şi noua companie, a cerut amendarea proiectului, astfel încât consilierii să aibă garanţia că negocierile de fuziune purtate de primar cu părţile implicare vis-a-vis de noua companie vor fi supuse din nou votului aleşilor şi că, în cele din urmă, tot CLM va lua decizia finală. Discuţiile au durat aproape o oră, mai toţi consilierii intervenind pe subiect şi încercând să-i convingă pe toţi aleşii de necesitatea acestei fuziuni. În pofida acestui fapt, Teodora Hotăran nu a vrut să renunţe la cererea sa de amânare a proiectului. Cum aleşii Puterii şi-au calculat şansele din mers (proiectul nu ar fi trecut fără votul alesului PSD), iar un vot negativ ar fi dat prost la nivel naţional, au decis (cu încurcăturile de rigoare) să voteze pentru amânare. Totul va ţine însă până joi, 3 septembrie, când, potrivit primarului Gheorghe Falcă, absent de la şedinţa de ieri, va fi organizată o nouă şedinţă CLM iar proiectul va trece cu siguranţă.

Aeroportul din Arad, desfiinţat de timişoreni, relansat de minister (Foto: A.B.)

DECLARAŢII INCENDIARE

În pofida faptului că propunerea ministerului privind noua companie va fi îmbrăţişată de politicienii din Arad, scandalul va continua, de această dată între reprezentanţii de la vârful celor două judeţe. Totuşi, potrivit oficialilor arădeni, noua companie se va înfiinţa în această toamnă, indiferent de declaraţii. Declaraţiile din ultimele zile sunt, însă, incendiare.
Viceprimarul Timişoarei, Sorin Grindeanu, a declarat, joi, că, din punct de vedere economic, prima măsură care ar trebui luată în cazul înfiinţării Companiei „Aeroporturile Banat" ar fi închiderea Aeroportului Arad, deoarece lucrează în pierdere, şi a acuzat termenii imperativi în care a fost redactată adresa semnată de secretarul de stat Eusebiu Pistru, prin care acesta solicită să se adopte o hotărâre până în 31 august prin care să se declare de acord sau nu cu înfiinţarea companiei. Acesta l-a acuzat pe Eusebiu Pistru că „minte" în adresa trimisă Primăriei Timişoara când susţine că CJ Arad şi CJ Timiş au adoptat deja o hotărâre prin care s-au declarat de acord cu înfiinţarea companiei. Primarul Timişoarei acuză interesele politice ale PD-L în pe această problemă şi susţine că „nu înţeleg de ce trebuie să se schimbe structura actuală, în condiţiile în care <<un elefant trăieşte pe picioarele lui, iar ei vor să-l asocieze cu un puric, care de-abia supravieţuieşte de azi pe mâine>>".

RĂZBOI TOTAL

Primarul Gheorghe Falcă se arată la rându-i indignat pe declaraţiile făcute de timişoreni şi e decis să poarte un război total. „Sunt surprins de declaraţiile primarului PNŢCD, a viceprimarului PSD şi a europarlamentarului liberal din Timişoara, care dezinformează populaţia din judeţul vecin susţinând că Aradul va lua aeroportul din Timişoara. Eu le spun că au ei o mare problemă, pentru că nu fac nimic pentru oraşul lor". Falcă susţine că Aradul îşi va vedea de drumul său (fiind convins că fuziunea va avea loc cu sau fără acordul oficialilor din municipiul vecin) şi le recomandă celor trei „să se ocupe de problemele timişorenilor. Poate finalizează şi ei centura, pe care o aşteaptă toată lumea. Pistru le-a rezolvat centura, nu trebuie decât să o finalizeze. Sau să se ocupe de autostradă, pentru că noi avem patru ieşiri iar ei au reuşit să obţină doar una".

Gheorghe Ciuhandu: "Vor să ne asocieze cu un puric, care de-abia supravieţuieşte de azi pe mâine"

Sorin Grindeanu: "Prima măsură ar fi închiderea Aeroportului Arad deoarece lucrează în pierdere"

Gheorghe Falcă: "Ei au o mare problemă, pentru că nu fac nimic pentru oraşul lor"

Teodora Hotăran: "Vom deveni o anexă a Timişoarei, care a votat deja o zonă de servicii lângă aeroport"

Adrian Şuteu, reţinut de procurori

Oamenii legii continuă curăţenia în Arad. Un alt personaj din lumea interlopă, reţinut.

Arad (I.C.) - Luat de acasă de mascaţi şi dus la Parchet. Vorbim despre Adrian Şuteu, care a fost reţinut ieri dimineaţă şi audiat de anchetatori timp de mai multe ore. Şuteu, în vârstă de 28 de ani, se confruntă cu acuzaţii grave: şantaj, tentativă de omor, ultraj contra bunelor moravuri, tulburarea liniştii publice etc. Momentan acesta se află în arestul IPJ Arad, fiind reţinut pentru 24 de ore. Astăzi, procurorii îl vor prezenta în faţa judecătorului cu propunere de arestare preventivă. Adrian Şuteu este cercetat după ce, potrivit poliţiştilor, la sfârşitul lunii iulie, împreună cu Grigorescu Paul, a snopit în bătaie un bărbat, în faţa copiilor săi minori, pe motiv că acesta s-ar fi legat de fratele mai mic a lui Şuteu, Sergiu.

Bătut cu bâta

"Au venit foarte repede, cu un BMW negru. Am fost bătut măr, am fost lovit foarte puternic cu o bâtă de baseball. L-am auzit ţipând pe fiul meu cel mare, spunându-le să se oprească, să nu mai dea în mine că mă omoară. Au dat în continuare. În scurt timp am scăpat cumva de ei, m-am târât lângă uşa blocului, am ridicat mâna sus şi le-am spus că nu mai pot, că mă omoară", ne-a declarat victima. În urma bătăii, aceasta a ajuns la spitalul din Timişoara, la secţia de maxilo-faciale unde a fost operat de urgenţă. Procurorii s-au sesizat din oficiu în ceea ce-l priveşte pe Şuteu Adrian. Joi dimineaţă, oamenii legii au efectuat percheziţii la domiciliile lui Şuteu şi Grigorescu Grigorescu iar de la primul au ridicat suma de 11.000 de euro.

Acte suspecte

Anchetatorii au găsit în casa lui Şuteu mai multe acte suspecte de vânzare cumpărare a unor apartamente.

Surse ne-au declarat că Şuteu ar fi sechestrat o persoană şi sub presiune ar fi obligat-o să semneze actele de vânzare cumpărare pentru patru apartamente aflate în proprietatea victimei.

ARADON LINE www.aradon.ro
Aici foto şi video

RECLAMĂ

JURNAL ARĂDEAN
SPORT

PE SCURT

● **Fără emoţii.** Trupa lui Costel Bogoşel (foto) joacă în runda a II-a a eşalonului trei, sâmbătă după-amiază, la Giarmata. Tehnicianul studenţilor nu are emoţii, fiind convins că diferenţa de valoare îşi va spune cuvântul, iar CSU „Vasile Goldiş" va obţine cele trei puncte puse în joc.

● **Pe teren propriu.** În etapa de astăzi, ora 18, programată în Liga III, reprezentantele Aradului evoluează în faţa proprilor suporteri, după următorul program: Gloria Arad - Şcolar Reşiţa (teren Şega), CS Ineu - Mamma Mia Becicherecul Mic şi Naţional Sebiş - Viitorul Sânandrei.

ALBE ŞI NEGRE

Va risca Mister ?

Daniel Scridon
daniel.scridon@informmedia.ro

Evoluţiile neconcludente ale unor utişti, în startul acestui sezon, cu precădere cei din compartimentul median, l-au pus pe gânduri pe Ionuţ Popa. Chiar dacă are de partea sa circumstanţe de genul: am încheiat campionatul trecut cu un lot, am fost în cantonament la Moneasa, cu un altul şi am început noul sezon, într-o formulă diferită, Mister trebuie să schimbe ceva în jocul echipei.

Directorul tehnic al „Bătrânei Doamne" se află în faţa unei decizii grele înaintea meciului cu „leoparzii" de pe Bega. Jumătatea conservatoare îl îndeamnă să le mai dea o şansă jucătorilor contestaţi. Cealaltă jumătate îi cere să arunce în luptă „sânge proaspăt", dornic de afirmare. Dacă ar fi să ţinem cont de modul cum a procedat Ionuţ Popa în cazul contractului său, când a semnat cu ochii închişi, ghidându-se după principiul rişti şi ... câştigi, jumătatea reformatoare are un uşor avantaj. Cine va câştiga, până la urmă, lupta interioară, vom vedea la ora jocului cu CFR Timişoara.

Volei pe plajă

Arad (A.H.) - Direcţia pentru Sport a Judeţului Arad şi Asociaţia Judeţeană „Sportul pentru toţi", cu sprijinul lui Ştefan Gog, organizează astăzi şi mâine, cu începere de la ora 9, „Cupa Aradului" la volei pe plajă. Meciurile, atât la feminin cât şi la masculin, sunt programate pe terenul din incinta bazei Constructorul.

În finală

Braşov (L.S.) - Ieri după-amiază, în semifinalele turneului de tenis „Ion Ţiriac", care se desfăşoară în aceste zile la Braşov, perechea formată din arădeanul Marius Copil (foto) şi canadianul Vasek Pospisil au reuşit să treacă de Gârd/Mlendea cu scorul de 6-4, 6-3.

Astăzi, de la ora 18,15, în direct pe TVR 3, principalii favoriţi ai turneului de dublu, Copil/Pospisil vor putea fi văzuţi în finala competiţiei.

Andreea Orosz (Foto: FAN)

În pericol

Arad (D.S.) - Tradiţionala competiţie baschetbalistică premergătoare fiecărui început de sezon, Cupa ICIM, este în pericol de a nu se disputa în această toamnă. Principalul motiv este legat de ocuparea „Polivalentei" în două dintre weckend-urile lunii septembrie (18-20, turneu internaţional volei; 25-27, expoziţie). În aceste condiţii, Andreea Orosz et company se vor mulţumi cu turneul de la Trutnov (9-13 septembrie) şi o serie de jocuri amicale cu adversari din Ungaria, Serbia şi România.

Trebuie să profite la Timişoara

UTA nu are altă variantă decât victoria pe terenul CFR-ului.

Leo Sfâra
leo.sfara@informmedia.ro

Arad - Meciul de mâine, de la Gara Mare a Timişoarei, dintre CFR şi UTA are o singură favorită, echipa arădeană.

„Am încredere în jucătorii mei că pot face un meci bun cu UTA şi un rezultat pe măsură"
Florin Bugar

Reprimiţi în ultima clipă în seria Vest a ligii secunde, „feroviarii" nu se regăsesc şi - după două etape - nu au niciun punct şi nici nu au marcat vreun gol, în schimb au primit opt.

Umiliţi de vâlceni

CFR Timişoara are, în acest moment, un lot de jucători tineri, media de vârstă fiind de 20 de ani.

Toţi sunt aduşi de la echipe din ligi inferioare, niciunul dintre fotbaliştii din vechea gardă nemaifiind component al trupei antrenate de Florin Bugar. După 0-3, la Petroşani, miercuri după-amiază, într-un meci restanţă, cu CSM Rm. Vâlcea, la Timişoara, CFR a pierdut 5-0. Aşa stând lucrurile, UTA este favorită certă a acestui joc.

După două etape, arădenii au patru puncte şi un golaveraj pozitiv, ocupând locul secund în clasament. Probabil că Ionuţ Popa le va inocula jucătorilor săi ideea că nu au voie să rateze victoria în oraşul de pe Bega.

Rivalitatea rămâne

Indiferent de ce echipă va alinia CFR, este de la sine înţeles că rivalitatea se va menţine între Arad şi Timişoara. Cel mai probabil, puştii pregătiţi de Florin Bugar vor fi urmăriţi de vreo 2000 de oameni, mulţi dintre ei fani de-ai lui FC Timişoara, care vor veni să sprijine trupa feroviară. Suntem convinşi că suporterii UTA-ei vor domina stadionul, aşa că Pocuca et. comp vor avea o misiune mai uşoară.

Fără probleme de lot

UTA nu are niciun fel de probleme din punct de vedere al lotului de jucători. Nu are suspendaţi ori accidentaţi, se pune doar problema ca antrenorii să aleagă cel mai bun unsprezece. Unii chiar cred că vedeta din atac a „Bătrânei Doamne", George Ţucudean, ar putea începe meciul de pe banca de rezerve.

De urmărit!

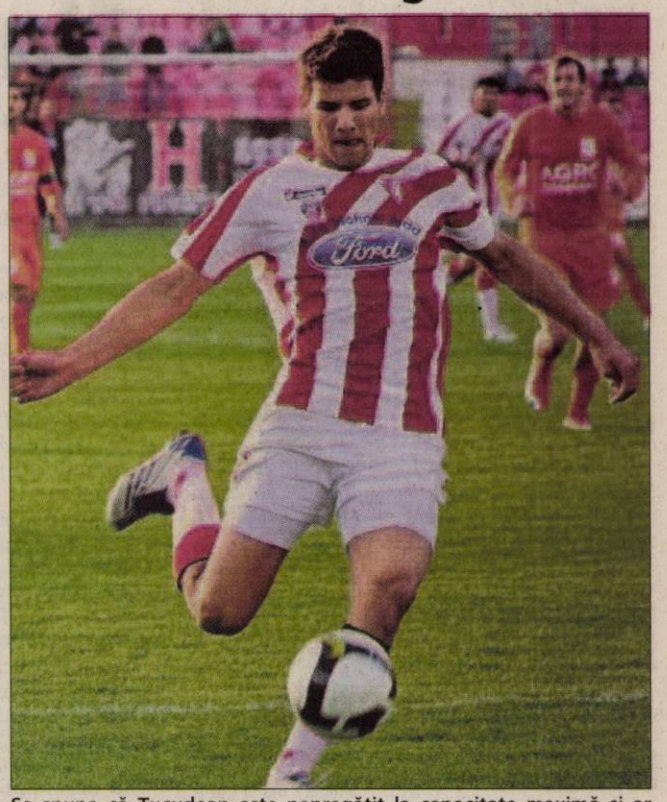

Se spune că Ţucudean este nepregătit la capacitate maximă şi ar putea fi menajat de staff-ul tehnic (Foto: C.A.)

DEPLASARE LA TIMIŞOARA

Informăm suporterii UTA-ei, care doresc să îşi însoţească echipa la Timişoara în vederea meciului cu CFR, că deplasarea se va face cu trenul personal 3112, cu plecare la ora 07:52 din Gara Arad. Revenirea in Arad se va face imediat după încheierea partidei, cu trenul personal 3115.

Se întrec la „UTA Cup"

Arad (A.H.) - Duminică, Aradul este gazda turneului „UTA Cup", întrecere de fotbal juvenil, rezervată categoriilor de jucători născuţi în anii 1993, 1994 şi 1995. Participă echipele FCM UTA Arad, FC Timişoara şi Bekescsaba (Ungaria). Programul este următorul: **Stadionul UTA**: Ora 9,00: FC Timişoara 93 – UTA Arad 93; Ora 10,10: FC Timişoara 94 – UTA Arad 94; Ora 11,30: Bekescsaba 95 – UTA Arad 95; Ora 12,50: Bekescsaba 93 – FC Timişoara 93; Ora 13,30: Bekescsaba 94 – FC Timişoara 94. **Stadionul Atletico**: Ora 9,00: UTA Arad 95 – FC Timişoara 95; Ora 10,40: Bekescsaba 93 – UTA Arad 93; Ora 11,50: UTA Arad 94 – Bekescsaba 94; Ora 13,15: FC Timişoara 95 – Bekescsaba 95.

Festivitatea de premiere va avea loc la orele 14,30, pe stadionul UTA.

Liga I, la TV

Arad (D.S.) - Runda cu numărul 5 a Ligii I la fotbal se dispută după următorul program: Astăzi - Oţelul - Urziceni (ora 17,30, în direct pe Digi Sport), Internaţional - Braşov (20,30, GSP); Mâine - Ceahlăul - Pandurii (19, netelevizat), Craiova - Bistriţa (19,30, GSP), Astra - Rapid (21,20, Digi Sport); Duminică - Alba Iulia - Timişoara (18, GSP), CFR Cluj - Gaz Metan (19, Digi Sport), Vaslui - Iaşi (20, GSP) şi Steaua - Dinamo (20,45, Antena 1).

Şase favorite au spus adio Cupei

Arad (D.S.) - Cupa României, faza judeţeană, ediţia 2010/2011 a programat la mijlocul săptămânii runda cu numărul doi. Şase prim-divizionare judeţene au fost eliminate de grupări de „Onoare". Iată rezultatele consemnate:

Pro Nădlac - Unirea Şeitin 5-4, Viitorul Şepreuş - Univ. Sebiş 3-2, Şiriana Şiria - Şoimii Pâncota 5-2, Naţional Sintea Mare - Progresul Pecica 0-3, Atletico Arad - Frontiera Curtici 0-8, Gloria Secusigiu - Păulişana Păuliş 0-4, Olimpia Bârzava - Şoimii Lipova 4-1, Avântul Târnova - Highişana Drauţ 5-0, Flacăra Ţipari - Crişul Chişineu Criş 2-3, Steaua Grăniceri - Unirea Sântana 1-2, Voinţa Munar - AS Dorobanţi 1-0, Viitorul Satu Nou - Aqua Vest 4-1, Lunca Teuz Sânpaul - Înfrăţirea Iratoşu 0-1, Victoria Zăbrani - CS Vladimirescu 2-4, Mureşul Zădăreni - FC Sânleani 2-1 (1-1, d.p.) şi Banatul Sânicolaul Mic - Voinţa Mailat 1-4 (1-1, d.p.).

Inedit!

Arad (A.H.) - Arădenii vor avea privilegiul de a admira cel mai prestigios trofeu continental, Cupa UEFA Champions League. O caravană intitulată Trophy Tour va purta cupa în cinci ţări din Europa: Italia, Croaţia, România, Ungaria şi Bulgaria. În ţara noastră trofeul va putea fi văzut în şase oraşe: Arad (28 septembrie), Timişoara şi Sibiu (29 septembrie), Braşov (30 septembrie), Piteşti (1 octombrie) şi Bucureşti (3-4 octombrie).

Trofeul Champions League, la Arad (Foto: FAN)

Adrian Sandu şi Andrei Filimon, pe urmele lui Robert Mureşan (Foto: D.S.)

Motociclismul arădean are viitor

Andrei Filimon şi Adrian Sandu vor să calce pe urmele lui Robert Mureşan.

Arad (D.S.) - Ultima etapă a C.N. de motociclism viteză, juniori şi Supermoto s-a desfăşurat, în weckend, pe circuitul Las Vegas din oraşul nostru. Prilej pentru sportivii arădeni de a se număra, din nou, printre remarcaţi. La clasa juniorilor, lupta pentru podium a fost palpitantă, cu doi arădeni printre protagonişti. Dacă Andrei Filimon (7 ani) este deja un „consacrat" al circuitelor moto, Adrian Sandu (8 ani) s-a aflat la prima competiţie oficială, după doar două săptămâni de pregătiri.

Primul a avut ghinion, o căzătură oprindu-l din lupta pentru şampania învingătorului, în vreme ce fiul omului de afaceri Ion Sandu a plătit tribut lipsei de experienţă.

Rezultate: 1. Alex. Baciu, 10 ani (Steaua); 2. Andrei Filimon (Las Vegas Arad); 3. Raul Frustea, 7 ani (Lupo Racing Timişoara); 4. Adrian Sandu (Las Vegas Arad).Adrenalina şi suspansul au atins cote maxime odată cu intrarea în concurs a seniorilor de la Supermoto. Lupta pentru supremaţie a fost acerbă, Metalbox Arad tăinduşi „partea leului". La categoria Pro, cel mai bun s-a dovedit a fi arădeanul Eduard Haikpvski, urmat de eternul rival, Peter Gagyi (Tg. Mureş) şi un alt motociclist „marca Metalbox", Sorin Trăistaru.

În fine, la categoria Hobby, Florin Trăistaru (Metalbox) a ocupat un merituos loc III.

PE SCURT

● Turbulenţe. Delegaţia lui Şahtior a plecat la bordul unui avion spre Nisa, dar zborul nu a fost unul liniştit din cauza turbulenţelor din aer, însă în cele din urmă avionul a aterizat fără probleme, informează site-ul formaţiei din Ucraina. Antrenorul Mircea Lucescu a analizat în timpul zborului jocul Barcelonei din ultimele meciuri, în timp ce jucătorii au vizionat filme sau au citit cărţi. Supercupa Europei va avea loc astăzi, la Monaco (ora 21,45), între FC Barcelona şi Şahtior Donetk. Sursa: NEWSIN

Despărţire

Târgu Jiu - Mijlocaşul Valentin Negru a părăsit, joi, cantonamentul formaţiei Pandurii Târgu Jiu, după ce nu s-a înţeles cu conducerea clubului, asta deşi la începutul săptămânii ajunsese la un acord cu oficialii gorjeni în privinţa semnării unui contract pe trei ani, transmite corespondentul NewsIn.

„Speculatorul"

Alba Iulia - Tehnicianul grupării Unirea Alba Iulia, Adrian Falub, a declarat, joi, că jucătorii săi trebuie să speculeze eventuala oboseală acumulată de FC Timişoara în play-off-ul Ligii Campionilor, transmite corespondentul NewsIn.

Unirea Alba Iulia va întâlni FC Timişoara, duminică, de la ora 18:00, în etapa a 5-a a Ligii I.

Adrian Falub (Foto FAN)

Cornel Penescu (Foto FAN)

Dosar strămutat

Piteşti - Înalta Curte de Casaţie şi Justiţie a admis cererea de strămutare formulată de finanţatorul echipei FC Argeş, Cornel Penescu, care a dorit să fie judecat de o altă instanţă din ţară, din cauza „duşmăniilor locale" din Argeş, astfel încât dosarul va fi trimis la Tribunalul Prahova. Avocatul lui Cornel Penescu a susţinut în faţa magistraţilor de la curtea supremă, că cererea de strămutare a dosarului în care clientul său este judecat pentru dare de mită este justificată, având în vedere o serie de articole publicate în ziarul Top, care îi aparţine lui Penescu, ele putând influenţa imparţialitatea magistraţilor. Sursa: NEWSIN

Pleacă Robben, vine Ribery

Madrid - Formaţia spaniolă Real Madrid îl va vinde pe olandezul Arjen Robben la Bayern München pentru 25 de milioane de euro, iar francezul Frank Ribery poate ajunge la Real în 2010, după ce formaţiile au ajuns la un acord.Cluburile au ajuns la un acord pentru vânzarea lui Robben după o discuţie telefonică între preşedintele lui Real, Florentino Perez, tatăl jucătorului şi Karl-Heinz Rummenigge.Pe de altă parte, Perez s-a înţeles cu impresarul francezului asupra termenilor contractului, care va fi valabil cinci ani, începând din vara viitoare. Ribery va fi atunci în ultimul an de contract şi ar putea fi transferat pentru 25 de milioane de euro.

„Am spus că dacă ar fi să plec din Germania, mi-ar plăcea să merg la Madrid", a spus Ribery în Bild. Sursa: NEWSIN

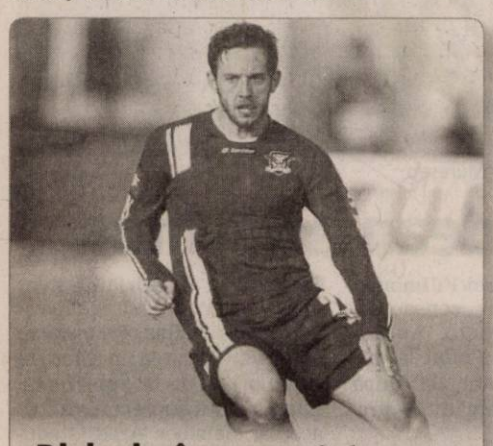

Djalovic, împrumutat. Atacantul Rapidului, Radomir Djalovic, a fost împrumutat pentru un an echipei croate NK Rijeka. Fotbalistul a fost transferat de Rapid în vara anului trecut chiar de la formaţia croată, însă nu a reuşit să se impună în faţa celorlalţi atacanţi din lot.Sursa: NEWSIN (Foto FAN)

Nu au crezut în şansa lor...

■ Antrenorul Ioan Ovidiu Sabău, spune că echipei i-a lipsit curajul contra nemţilor.

Stuttgart - Antrenorul FC Timişoara, Ioan Ovidiu Sabău, a declarat, miercuri, după eliminarea din Liga Campionilor, că elevii săi au crezut prea puţin în şansele lor de calificare în faţa lui Stuttgart şi nu au evoluat cu curajul necesar la acest nivel.

„Aş fi dorit mult mai mult din acest meci, pentru că au fost două jocuri în care nu am fost puşi în dificultate de Stuttgart. Adversarul nu a fost mult mai valoros, chiar dacă are jucători mai valoroşi. Aici am crezut prea puţin în şansa noastră, am avut prea puţin curaj. Ar trebui să jucăm în fiecare an la un asemenea nivel pentru a ne obişnui, pentru a putea lua acţiuni de unu la unu, pentru a avea iniţiativă. Am jucat cu prea multă teamă", a spus Sabău, la TVR1.

Tehnicianul este nemulţumit de modul în care au evoluat cei doi atacanţi ai săi, Gigel Bucur şi Winston Parks: „Atacanţii s-au mişcat foarte puţin, au fost destul de statici, au stat cu spatele la poartă, nu au cerut mingea pe spaţii libere. Sunt multe lucruri pe care ţi le reproşezi la rece, acum pot spune că nu sunt atât de mulţumit de cum am evoluat astăzi. Nu am avut atitudinea şi ambiţia pe care le-am avut la meciul cu Şahtior. Au lipsit acea bucurie şi acea dorinţă de a juca în Liga Campionilor".

Sabău consideră că echipa şi-a depăşit condiţia prin calificarea în grupele Ligii Europa, mai ales că nimeni nu lua în calcul eliminarea deţinătoarei Cupei UEFA, Şahtior Donetk: „Trebuie să fim realişti. La ce poate echipa în acest moment, trebuie să fim mulţumiţi cu această calificare în Liga Europa. Nimeni nu credea că putem să ne calificăm, să eliminăm pe Şahtior. Trebuie să facem îmbunătăţiri la nivelul echipei, pentru că nu poţi să nu ai iniţiativă, să nu ai personalitate în asemenea meciuri". Sursa: NEWSIN

Sabău crede că elevii săi şi-au depăşit, oricum, condiţia eliminând pe Şahtior (Foto FAN)

REMIZĂ ALBĂ

Echipa pregătită de Ioan Ovidiu Sabău, FC Timişoara, a remizat, miercuri, în deplasare, cu VfB Stuttgart, scor 0-0, dar a ratat calificarea în grupele Ligii Campionilor şi urmează să evolueze în grupele Ligii Europa. În tur, gruparea germană s-a impus cu scorul de 2-0. În turul 3 preliminar, bănăţenii au trecut de Şahtior Donetk, după două remize, 2-2 în deplasare şi 0-0 acasă.

Eliminată în calificări. Românca Irina Begu a fost învinsă de rusoaica Anastasia Rodionova, cu scorul de 6-2, 7-5, în primul tur al calificărilor pentru tabloul principal al turneului US Open. Irina Begu a fost singura româncă prezentă în calificări. Sursa: NEWSIN. (Foto FAN)

Îl vrea suspendat

Londra - Mijlocaşul lui Celtic Glasgow, Massimo Donati, a cerut ca Eduardo da Silva să fie suspendat din cupele europene pe motiv că a simulat faultul în urma căruia a obţinut un penalty pe care l-a transformat tot el în meciul din play-off-ul Ligii Campionilor.

Arbitrul a acordat penalty în minutul 28, pe motiv că portarul Artur Boruc l-a faultat pe Da Silva. Scorul final al partidei a fost de 3-1 în favoarea formaţiei londoneze. Sursa: NEWSIN

Tratat rău de „clubul galactic"

Madrid - Mijlocaşul olandez Wesley Sneijder, care a acceptat în cele din urmă să se transfere la Internazionale Milano, a afirmat că a fost nemulţumit de modul în care a fost tratat la formaţia spaniolă.

„Eu am plecat cu capul sus", a spus Sneijder, care a fost pus pe lista de transferuri de Real Madrid, însă nu a vrut iniţial să accepte oferta lui Internazionale Milano. Suma de transfer vehiculată este de 16 milioane de euro, iar jucătorul va semna un contract valabil cinci ani, cu un salariu anual de 4 milioane de euro.

„Acum plec la o mare echipă. La Real am fost tratat rău, dar prefer să nu vorbesc despre acest aspect", a adăugat jucătorul.

Olandezul a trebuit să fie vândut de Real Madrid pentru că gruparea spaniolă a cheltuit în această vară mai mult de 250 de milioane de euro pentru transferurile unor jucători precum Ronaldo, Karim Benzema, Kaka şi Xabi Alonso.

„Ceea ce s-a întâmplat a fost bizar, deoarece Pellegrini mi-a spus că va conta pe mine. Nu pot să neg că nu mi-a plăcut la Real, dar acum a venit momentul să plec", a mai spus Sneijder. Sursa: NEWSIN

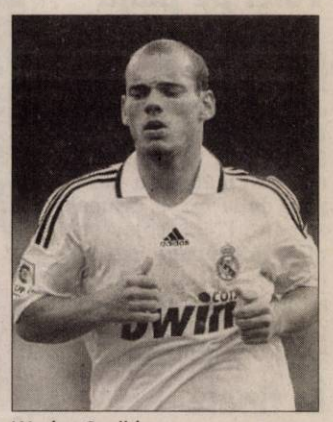

Wesley Sneijder (Foto FAN)

Cigrinski devine catalan

Barcelona - Formaţia FC Barcelona îl va transfera în schimbul a 25 de milioane de euro pe fundaşul Dmitro Cigrinski, de la Şahtior, iar jucătorul va semna un contract valabil cinci ani.

Jucătorul ucrainean poate să fie prezentat oficial înainte de 1 septembrie, el fiind dorit la echipă de antrenorul Josep Guardiola. El va semna un contract valabil cinci ani, cu un salariu iniţial de 1,2 milioane de euro, urmând ca acesta să crească treptat.

Tehnicianul a fost impresionat de Cigrinski în meciurile din sezonul trecut împotriva formaţiei catalane.

Cigrinski, în vârstă de 22 de ani, va evolua în ultimul său meci pentru Şahtior astăzi, chiar împotriva Barcelonei, în Supercupa Europei. Sursa: NEWSIN

Dmitro Cigrinski (Foto FAN)

Rezultate în Liga Campionilor

Firenze - Echipa la care activează internaţionalul român Adrian Mutu, Fiorentina, a remizat, miercuri, pe teren propriu, cu formaţia portugheză Sporting Lisabona, scor 1-1, şi a obţinut calificarea în faza grupelor Ligii Campionilor, informează site-ul oficial al UEFA.

Rezultatele înregistrate miercuri, în partidele din returul play-off-ului Ligii Campionilor:

OLYMPIAKOS PIREU - Şerif Tiraspol 1-0 (Mitroglou 82). În tur: 2-0. La oaspeţi, mijlocaşul român Constantin Arbănaş a fost integralist. APOEL NICOSIA - FC Copenhaga 3-1 (Kosowski 2, Michael 18-penalty, 41 / N´Doye 22). În tur: 0-1.

ARSENAL LONDRA - Celtic Glasgow 3-1 (Eduardo 28-penalty, Eboue 53, Arşavin 74 / Donati 90+2). În tur: 2-0.

VfB STUTTGART - FC Timişoara 0-0. În tur: 2-0. La gazde, Ciprian Marica a început titular şi fost schimbat în minutul 78 cu Schieber.

FIORENTINA - Sporting Lisabona 1-1 (Jovetic 54 / Moutinho 35). În tur: 2-2. La gazde, Adrian Mutu a evoluat până în minutul 72, când a fost înlocuit cu danezul Martin Jorgensen. Sursa: NEWSIN

SĂNĂTATE

PE SCURT

● **Ordinea liniştește.** Starea de relaxare este amplificată dacă păstrezi mereu ordine în încăpere. (Foto:FAN)

Riscul pietrelor la rinichi

New York – Baypassul gastric, o procedură medicală recomandată pacienţilor cu obezitate morbidă, dublează riscul formării pietrelor la rinichi, avertizează cercetătorii de la Universitatea „Jhons Hopkins" din SUA. Aceştia susţin că procedura de baypass gastric reduce cantitatea de calciu pe care pacienţii o pot absorbi din hrană şi că în acest fel, mineralul ajunge să fie depozitat de organism sub formă de pietre la rinichi.

Tratamente anti-îmbătrânire

Bucureşti - Genetica revoluţionează tratamentele anti-îmbătrânire, cu molecule sintetizate în laborator, capabile să modifice expresia genelor la nivelul pielii, şi s-o reconstruiască pentru a da timpul înapoi.

Oamenii de ştiinţă ne tot repetă acest lucru de ceva vreme încoace: îmbătrânirea este înscrisă în ADN-ul fiecăruia dintre noi. Cu alte cuvinte, produsele cosmetice ne pot dărui (cel mult) iluzia unui „look" mai „tineresc": o piele mai luminoasă şi cam atât.

Hăinuţe termometru

Londra – Părinţii pot monitoriza temperatura copiilor cu ajutorul unor costume speciale, care îşi schimbă culoarea în funcţie de variaţiile de temperatură. Inventatorul acestor hăinuţe „inteligente", englezul Chris Ebejer, spune că descoperirea sa va salva multe vieţi pentru că, obsevând schimbarea de culoare a costumaşelor bebeluşilor, părinţii îi vor duce pe copii în timp util la medic, evitând astfel apariţia unor probleme mai grave de sănătate. Hăinuţele au culori realizate din pigmenţi sensibili la variaţiile de temperatură şi devin albe atunci când corpul micuţilor are o temperatură mai mare de 37 de grade Celsius. Până acum, hăinuţele sunt disponibile în Anglia, în culorile roz, albastru şi verde pal.

Rețete pentru diete (pt. cardiaci)

Rasol de peşte cu legume

Îţi trebuie: 750 g peşte, 1 ceapă, 1 morcov, 1 rădăcină pătrunjel, 1 cartof, 1 foaie dafin, 1 ceaşcă de vin alb.

Pregăteşti aşa: Speli bine legumele şi le pui la fiert aşa întregi. Când sunt gata, adaugi vinul. Cureţi peştele şi îl speli bine, după care îl adaugi în apa în care au fiert legumele. Laşi să fiarbă la foc mic 20-25 minute. Serveşti peştele cu garnitură de legume fierte.

Aluniţele şi cancerul de piele

■ Cercetătorii britanici au stabilit legătura directă dintre cancerul de piele şi aluniţe.

Londra - Mutaţiile a două gene care determină apariţia aluniţelor pe corp pot să dubleze riscul de declanşare a cancerului de piele, potrivit unui studiu realizat de cercetătorii de la King's College London, Marea Britanie, publicat în revista Nature Genetics. Oamenii de ştiinţă au identificat aceste gene după ce au analizat codurile genetice a peste 750 de perechi de femei gemene din Marea Britanie.

Mutaţiile din codul genetic asociate cu numărul mare de aluniţe de pe corp au fost descoperite pe două gene care au o strânsă legătură cu apariţia melanomului, o formă de cancer de piele mortală. Din acest motiv, persoanele care sunt purtătoare ale unor mutaţii ale acestor două gene prezintă un risc dublu de a dezvolta cancer de piele, potrivit noului studiu. Se ştie de mai mult timp că persoanele care au multe aluniţe pe corp prezintă un risc major de a dezvolta cancer.

Gemenii sunt preferaţi de cercetători pentru astfel de studii pentru că îi ajută pe aceştia să separe mai uşor efectele care ţin de genetică sau de mediul înconjurător.

„Gemenii ne-au ajutat în ultimii 13 ani să stabilim faptul că aluniţele sunt moştenite, să izolăm regiunile genetice, iar acum ne-au ajutat să identificăm genele implicate", a explicat Tim Spector, unul dintre coordonatorii acestui studiu.

Cercetătorii de la The King's College din Londra au demonstrat anterior că genele care determină apariţia aluniţelor coincid cu cele care declanşează melanoamele. Specialiştii spun că aceste noi gene descoperite pot fi folosite la diagnosticarea aluniţelor şi a cancerului de piele, oferind, totodată, mai multe informaţii în legătură cu posibile noi tratamente.

AVEŢI MULTE ALUNIŢE, CONSULTAŢI MEDICUL

Aluniţele sunt comune tuturor populaţiilor europene, iar riscul ca ele să se transforme în melanom este foarte mic. Totuşi, persoanele care au multe aluniţe pe corp, mai ales de dimensiuni mari, trebuie să se supună unor investigaţii medicale cât mai rapid.

Pansament biodegradabil, pentru răni interne

■ O membrană transparentă, formată din molecule de chitină şi gelatină obţinută din alge.

În prezent, medicii chirurgi suturează rănile cu fire şi agrafe sau pansează plăgile cu fibrină - o proteină cicatrizantă. (Foto:FAN)

Tokio - Un pansament adeziv foarte fin, pentru tratarea organelor interne rănite, fabricat dintr-o substanţă biodegradabilă care aproape se „dizolvă" în corp, a fost creat de cercetătorii japonezi de la Universitatea Waseda. Este vorba de o membrană transparentă, aproape invizibilă, cu o grosime de 75 de nanometri (un nanometru este a miliarda parte dintr-un metru), fiind special creată pentru acoperirea plăgilor interne apărute în urma unei intervenţii chirurgicale, ajutându-le să se închidă pe cale naturală. „Este cel mai fin pansament adeziv din lume", declară Toshinori Fujie, membru al echipei care a pus la punct inovaţia. Această membrană temporară este fabricată din chitosan (o substanţă obţinută din molecule de chitină, extrase din carapacea unui crab) amestecat cu un soi de gelatină obţinută din alge. Specialiştii susţin că substanţe precum chitina şi chitosanul, care sunt deja folosite de companiile specializate în industria fibrelor textile, ajută la cicatrizarea mai rapidă a rănilor şi nu provoacă alergii. Acest pansament extrem de subţire este şi foarte suplu, „mulându-se perfect peste forma organului peste care a fost fixat, fără să se lipească de el", au declarat cercetătorii japonezi. Specialiştii au efectuat până acum câteva teste cu noul pansament numai pe animale, dar acum echipa de cercetători japonezi urmează să înceapă testele clinice pe oameni.

Cafeaua potoleşte setea

Washington – Contrar a ceea ce se ştia până acum, cafeau este o sursă bună de hidratare, arată un studiu recent, realiat de cercetătorul american Lawrence Amstrong. Acesta a demonstrat că, în urma consumului de cafea, corpul reţine o parte mai mare din lichidele consumate.

15

Bucureşti - Acestă cifră - 15 - reprezintă durata în minutele de mers pe jos sau pe bicicletă care i-ar putea ajuta pe fumători să renunţe mai uşor la acest obicei nesănătos.

Nisipul poate da infecţii

Charlotte – Nisipul de pe plajă nu este steril şi, de aceea, poate fi un pericol pentru sănătate, dacă nu respectăm normele de igienă după ce venim în contact cu el. Cele mai frecvente boli care pot apărea sunt infecţiile gastrointestinale şi diareea.

Cauza apariţiei astmului

Londra – Cercetătorii britanici de la King's College din Londra au descoperit din ce cauză apare astmul. În acest sens, au analizat celulele musculare sănătoase de la nivelul căilor respiratorii ale unor voluntari bolnavi de astm şi au observat că există mai puţine vacuole contractile, numite SERCA, decât la persoanele sănătoase. Rolul acestor structuri este de a regla fluxul de calciu în celulele musculare. În lipsa calciului, căile respiratorii încep să se remodeleze.

Ofertă mare, alegere grea!

New York – Psihologii americani au descoperit că excesul de mărfuri din magazinele de îmbrăcăminte domoleşte, în loc să ațâțe, pofta de-a cumpăra. Ce-i drept, clientul are la ce să se uite, dar devine nesigur şi cumpără mult mai puţin. (Foto:FAN)

CONVOCATOR
al Adunarii Generale Extraordinare a Actionarilor

PRESEDINTELE CONSILIULUI DE ADMINISTRATIE AL **S.C. "GUTENBERG " S.A.**, cu sediul in Arad, Calea Victoriei nr. 41-43, ,jud. Arad, inregistrata la O.R.C. Arad sub nr. J02/755/1991, CUI nr. R1688022, la cererea actionarilor reprezentand 89,06,00 %, conform cu legislatia in vigoare si Actul constitutiv al societatii, convoaca Adunarea Generala Extraordinara a Actionarilor pentru data de **29.09.2009**, orele 13,00, la sediul societatii din Arad, Calea Victoriei nr. 41-43 , pentru toti actionarii inregistrati in Registrul actionarilor la sfarsitul zilei de 18.09.2009, cu urmatoarea **ordine de zi:**

1. Aprobarea garantarii liniei de credit restante cu un plafon maxim de 2.500.000 lei contractata de SC ICIM ARAD SA de la Banca Comercială "INTESA SANPAOLO ROMANIA "S.A. - Sucursala Arad, in baza contractului de credit nr. nr 96/ 18.08.2006 modificat si completat cu actele aditionale nr. 1/10.08.2007 si nr. 2/ 08.08.2008, reesalonata pe o perioada de 36 luni conform graficului de rambursare anexat , cu contract de fidejusiune incheiat cu SC GUTENBERG SA pt intreaga valoare a creditului restant reesalonat in suma de 2.495.000 lei plus dobanda si comisioanele aferente.

2. Aprobarea semnării in numele si pentru societate a tuturor documentelor necesare garantarii creditului mai sus mentionat de catre d-nul Gherman Alexandru, in calitate de administrator, semnatura sa fiindu-ne opozabila.

In cazul in care la prima convocare nu sunt intrunite conditiile statutare, a doua convocare se face pentru data de **30.09.2009**, ora 13,00, la sediul societatii.

Documentele anexa si materialele informative referitoare la problemele inscrise pe ordinea de zi a adunarilor generale pot fi consultate la sediul societatii din Arad, Calea Victoriei nr. 41-43, judetul Arad, incepand cu data de 21.09.2009, intre orele 9:00 - 16:00, numai in zilele lucratoare.

Actionarii se vor prezenta la sediul societatii cu actul de identitate, pentru a semna lista de prezenta , in termenul si cu respectarea procedurilor prevazute de lege; actionarii se prezinta personal sau pot imputernici numai alti actionari sa-i reprezinte la adunare, cu procura speciala. Procurile vor fi depuse in original cu 48 de ore inainte de adunare, sub sanctiunea pierderii exercitiului dreptului de vot in adunare.

PRESEDINTELE C.A.
Gherman Alexandru

(h-307944)

S.C. CF 33 ICIM ARAD S.A.
Arad, Calea Aurel Vlaicu, nr. 57
Inreg. ORC Arad sub nr. J02/106/2000
CIF RO 12747736

CONVOCATOR al
Adunarii Generale Extraordinare a Actionarilor
S.C. CF 33 ICIM ARAD SA

ADMINISTRATORUL UNIC AL S.C. CF 33 ICIM ARAD S.A., cu sediul in mun. Arad , Calea A. Vlaicu nr.57, jud. Arad , inregistrata la O.R.C. Arad nr. J02/106/2000, CIF RO12747736, conform cu legislatia in vigoare si Actul constitutiv , convoaca **Adunarea Generala Extraordinara a Actionarilor a SC CF 33 ICIM ARAD SA** pentru data de **29.09.2009,** ora 10,00 la sediul societatii din mun. Arad, Calea Aurel Vlaicu, nr. 57, jud. Arad, pentru toti actionarii inregistrati in Registrul actionarilor la sfarsitul zilei de 18.09.2009, cu urmatoarea **ordine de zi :**

1. Aprobarea prelungirii garantarii liniei de credit restante avand un plafon maxim in suma de 2.500.000 lei, reesalonata pe o perioada de 36 luni conform graficuluianexat , contractata de catre S.C. ICIM ARAD S.A. de la B.C. INTESA SANPAOLO Romania S.A. – Sucursala Arad in baza contractului de credit nr. nr 96/ 18.08.2006 modificat si completat cu actele aditionale nr. 1/10.08.2007 si nr. 2/ 08.08.2008, cu urmatoarele garantii ce se mentin :

a) Ipoteca de rang I în favoarea B.C. SANPAOLO IMI BANK ROMANIA S.A. Sucursala Arad pentru intreaga valoare a creditului in suma de 1.636.000 ron plus dobanda si comisioanele aferente, asupra imobilului reprezentând teren cu sectie intretinere utilaje, în suprafaţă de 7.023 mp, situat localitatea Timisoara, Str. Dunarea nr. 1/B, înscris în CF nr. 133320 a loc. Timisoara, cu nr. top. 17777/1/1/1/3/2, proprietatea S.C. CF 33 ICIM ARAD S.A

b) Ipoteca de rang I în favoarea B.C. SANPAOLO IMI BANK ROMANIA S.A. Sucursala Arad pentru intreaga valoare cu care s-a majorat creditul in suma de 864.000 ron plus dobanda si comisioanele aferente, asupra imobilului reprezentând teren intravilan, în suprafaţă de 1.898 mp, situat in Calea Aradului FN, înscris în CF nr. 61010 a loc. Arad, cu nr. top. 3973/b/1, proprietatea S.C. CF 33 ICIM ARAD S.A

c) Ipoteca de rang I în favoarea B.C. SANPAOLO IMI BANK ROMANIA S.A. Sucursala Arad pentru intreaga valoare cu care s-a majorat creditul in suma de 864.000 ron plus dobanda si comisioanele aferente, asupra imobilului reprezentând apartament nr. 1 compus din sediu santier si sector mecanizare in suprafata totala de 824mp / 1663 mp si teren în suprafaţă de 402mp / 805mp, situat in Arad, înscris în CF nr. 61012 a loc. Arad, cu nr. top. 3973/b/2/I, proprietatea S.C. CF 33 ICIM ARAD S.A

2. Imputernicirea administratorului unic- domnul **Darau Ioan Nicolae**, pentru semnarea in numele societatii a tuturor documentelor necesare garantarii creditului mai sus mentionat (liniei de credit restante avand un plafon maxim in suma de 2.500.000 lei, reesalonata pe o perioada de 36 luni conform graficului mai sus prezentat) in numele si pentru societatea SC CF 33 ICIM ARAD SA, semnatura sa fiindu-ne opozabila.

3. Renuntarea la convocarea AGEA din data de 07.09.09 , ca urmare a modificarii integrale a ordinii de zii , prin prezentul convocator.

In cazul in care la prima convocare nu sunt intrunite conditiile statutare , a doua convocare se face pentru data de 30.09.2009, ora 10,00 , la sediul societatii.

Actionarii se vor prezenta la sediul societatii cu actul de identitate, pentru a semna lista de prezenta, in termenul si cu respectarea procedurilor prevazute de lege; actionarii se prezinta personal sau pot imputernici numai alti actionari sa-i reprezinte la adunare, cu procura speciala. Procurile vor fi depuse in original cu 48 de ore inainte de adunare, sub sanctiunea pierderii exercitiului dreptului de vot in adunare.

ADMINISTRATOR UNIC ,
ING. DARAU IOAN - NICOLAE

(H-307945)

SC ARCOOM SCM ANGAJEAZĂ:

CONFECŢIONERE

pentru secţiile din
Arad, str. Cloşca, nr. 8 şi Curtici, str.Cloşca nr. 20

OFERIM
- *Salarizare atractivă*
- *Primă lunară de prezenţă de 10%*
- *Decontarea transportului urban şi interurban (tren, autobuz, tramvai)*
- *Tichete de masă*
- *Lucrul într-un schimb*
- *Secţii climatizate*

Informaţii la sediul societăţii din str. Cloşca, nr. 8 sau la telefon: 0257/256.919; 0257/255.889; 0728873633

(H-307161)

EXPERŢI ÎN IMOBILIARE

romimo.ro

PIAŢA DE IMOBILIARE A ROMÂNIEI

S.C. "ARCOOM" SCM

ÎNCHIRIAZĂ următoarele spaţii:

- **Pe strada Eftimie Murgu nr. 78:**
- **252 mp.** – hala de productie sau depozit (cu sau fara incalzire pe gaz) din zidarie, cu magazie sau birou – 49 mp. si tarc imprejmuit – 126 mp.
- **150 mp.** – hala de productie sau depozit (cu sau fara icalzire) din zidarie.
- **537 mp.** – trei hale de productie sau depozite din zidarie cu sopron 362 mp. si birou 30 mp.
- **270 mp.** – sopron imprejmuit cu 2 birouri de 35 si 49 mp.
- **192 mp.** – baraca metalica cu birou interior.

- **Pe Calea Aurel Vlaicu nr. 165 – 169 (Fortuna)**
- **80 mp.** – spatiu comercial cu magazie si grup social.

Informaţii la telefoanele: 0257/256919 şi 0728/873633 sau la sediul societăţii din str. Closca nr.8.

(H-307291)

S.C. LUKAS CONSTRUCT S.R.L.
tel.0257/256119 , 0723273746 , fax. 0357/408091

HIDROIZOLAŢII

-Garantie 10 ani. Plata in RATE
-Vindem membrane bitumate imp. Italia
Tratamente antiigrasie

(H-307987)

ARTEX SCM

angajează confecţioneri îmbrăcăminte sau persoane cunoscătoare de meserie,
pentru fabrica nouă din zona industială
Micălaca Est F.N. (imediat după staţia PETROM)

OFERIM: climat de lucru la standarde europene, salarii motivate în acord individual, tichete de masă, premii de Paşte şi Crăciun, un singur schimb, asistenţă medicală.

Angajările se fac pe bază de probă de lucru.

DETALII: Telefon: 0357-408275; 0357-408276

(H-307268)

SELGROS CASH&CARRY
ARAD angajează:

SELGROS CASH & CARRY

MĂCELAR şi TRANŞATOR

Responsabilităţi:
- tranşarea cărnii în condiţii de maximă eficienţă
- prelucrarea şi ambalarea cărnii în vederea expunerii la vânzare
- pregătirea cărnii in vederea producţiei de mezeluri si de preparate din carne

Cerinţe:
- calificare în domeniu
- experienţă în tranşarea şi prelucrarea cărnii
- seriozitate, flexibilitate, dinamism

Vă oferim:
- salariu atractiv
- sistem informatic performant şi logistică modernă
- training de specialitate
- oportunitatea unei cariere într-un concern internaţional

Dacă vă identificaţi cu profilul nostru, aşteptăm să trimiteţi un CV însoţit de o scrisoare de intenţie şi o fotografie recentă la adresa: *SELGROS CASH & CARRY S.R.L.*
Adresa: Calea Radnei nr. 294, ARAD Tel.: 0257-308.114 Fax: 0257-308.199
E-mail: jobarad@selgros.ro

Numai candidatii care îndeplinesc conditiile cerute vor fi contactati.

COFICAB Eastern Europe

Recrutăm persoane motivate pentru a creşte împreună cu organizaţia şi a-şi construi o carieră de succes în cadrul organizaţiei:

MECANIC

Salariu atractiv, tichete de masă din prima zi, transport gratuit, al 13-lea salar

Cerinţe:
- experienţă in producţie
- studii tehnice de specialitate (şcoală profesională, liceu tehnic)
- disponibilitate la program de lucru în 3 schimburi
- persoană dinamică, spirit de echipă

Vă rugăm, trimiteţi CV-urile la adresa de e-mail human.resources@coficab.ro, la nr.de fax 0257202601 sau la sediul companiei din Arad, str.III, nr.2, Zona Industriala Vest, de luni până sâmbătă între orele 6-22.
Informaţii suplimentare la tel: 0257 202632

(H-299273)

SC INTERCITY TRADING SRL,
angajează: **agent livrări (profesionist), magazioner-gestionar, agent vânzări, operator contabilitate, horticultor (grădinar).**
Studii medii. CV-ul personal str. Lugojului, 2, după 17:00 (Inclusiv pentru cei necontactaţi anterior)

H-305831

AICI E LOCUL CARIEREI TALE!

www.romjob.ro

PORTAL NAŢIONAL DE LOCURI DE MUNCĂ!

---

*Societate comercială vinde teren în suprafaţă de **11,827 ha**, situat în extravilanul municipiului Arad, lângă viitoarea şosea de centură a Sânicolaului Mic.*

Informaţii la telefon 0257.212.116 sau 0740.107.538

(H-292161)

GARSONIERE

- **Persoană fizică** vând garsonieră 37 mp, etaj 1/4 Poetului Piaţa Vlaicu 26.000 Eur. Telefon 0770.131.538. 275887
- **Vând garsonieră** CF 3 complect mobilată, aragaz, frigider, maşnă spălat+ mobilă, uşă metalică, geam termopan, izolată: parchet, gresie, faianţă 13.500 Eur negociabil sau la schimb cu apartament cu 2 camere+ diferenţa. Telefon 0733.879.318. 286259
- **Vând garsonieră** confort 1, Miorita, Bl. 240, etaj 2, 22.500 Euro, negociabil. Telefon 0741.141.783. 265721
- **Vând garsonieră** confort 1, 41 mp, etaj 3, Vlaicu, renovată recent, accept credit.Preţ 19.500 Eur. Telefon 0753.518.846. 306135
- **Vând garsonieră** renovată şi mobilată, zona Uta. Telefon 0745.765.687. 282078
- **Vând garsonieră** zona Uta, 17 mp, mobilată, Tv, frigider, bloc foarte curat. Preţ informativ 14.800 Euro, negociabil. Telefon 0723.592.416. 290597
- **Vând 2** garsoniere confort 3, una în Vlaicu, 1 în Confecţii, ori schimb cu apartament 2 camere, 0745.252.510. 299722

AP.1 CAMERĂ

- **Vând apartament** cu o cameră, complet mobilat şi utilat, în Vlaicu. Preţ 25.000 Eur negociabil. Telefon 0745.180.201. 306325
- **Vând apartament** cu o cameră, mare, mezanin, baie, bucătărie, hol, Bdul Revoluţiei , proaspăt renovat, 55.000 Euro, 0723367597. 308220
- **Vând apartament** 1 cameră decomandat, etaj 3 cu balcon, str. Buşteni, 22.000 Eur. Informaţii telefon 0744.657.544. 292218
- **Vând apartamente** cu 1 şi 2 camere, bloc nou, zona Spitalului Judeţean. 0746.194.428; 0762.213.545. 171097

AP.2 CAMERE-ARAD

- **Felnecan Emilia,** str. Tribunul Andreica, bloc A 60, sc. B, apartament 4, vând apartament confort 1, 2 camere, baie, şpaiţ, pivniţă. Preţ 45.000 Eur. 299340
- **Vând** apartament zona Fortuna, 2 camere, confort 2, etaj 1, telefon 0722470766. 298286
- **Vând (schimb/ofertă)** apartament 80 mp, compartimentat în 2 spaţii, baie,18.500 Eur. Telefon 0743.663.000. 292175
- **Vând apartament** 2 camere confort 1, Calea Romanilor, mobilat, utilat, etaj 4, la şosea, negociabil, telefon 0762236360. 290318
- **Vând apartament** cu 2 camere Micălaca, etaj 1, amenajat. Preţ 37.000 Euro. Informaţii 0771.385.397, 0740.505.872. 305416
- **Vând apartament** 2 camere Uta, 27.000 Euro. Telefon 0733.442.000. 234658
- **Vând apartament** 2 camere Micălaca 300, etaj 1, 0724.673.171, 0723.917.515. 276580
- **Vând apartament** 2 camere în bloc nou, 87 mp, finisat, 45.000 Eur negociabil. Telefon 0722.981.099. 282127
- **Vând apartament** 2 camere 4/4 Vlaicu, zona Y. Preţ negociabil. Informaţii telefon 0722.657.370, 0723.673.722. 286782
- **Vând apartament** 2 camere confort 1, zona Podgoria, îmbunătăţit, fără intermediar. Telefon 0771.553.984, 0357/420135. 291265
- **Vând apartament** 2 camere confort 2, Intim, etaj 2. Preţ 27.000 Eur.Telefon 0743.171.046, 0724.347.972. 295366
- **Vând apartament** 2 camere, la cheie, bloc nou, lângă Euromedic, decomandat, 82 mp utili, vedere spre Mureş. 60.000 Eur, persoană fizică. Telefon 0744.568.881. 298808
- **Vând apartament** 2 camere zona 300, 0741.051.659, 0723.367.836. 305299
- **Vând apartament** 2 camere, etaj 3, suprafaţă 114 mp, situat ultracentral, Arad, total renovat. Preţ 75.000 Eur negociabil. Telefon 0724.708.779. 307297
- **Vând apartament** 2 camere, ultracentral, vedere 2 părţi, renovat modern. Preţ negociabil. Telefon 0740.033.930. 307300
- **Vând apartament** 2 camere, Podgoria, etaj 3/4, amenajat, garaj, 39.500 Euro, informaţii 0724335829, 0770311621. 308454
- **Vând urgent** apartament 2 camere, super amenajat, zona Vlaicu, preţ 37.000 Eur negociabil. Telefon 0755.264.197. 294787

AP.3 CAMERE-ARAD

- **Persoana fizica** vand apartament cu 3 camere decomandat, zona Polivalenta, etaj 3, bloc din caramida,Sc. ap.=84 mp inclusiv garaj, pret 80000 euro- negociabil,nr de tel: 0722240354 sau e-mail:ardelean_c7@yahoo.com 234426
- **Vând apartament** 3 camere confort 1, decomandat, 84mp, etaj 4/4, cu toate utilităţile. Preţ negociabil. Telefon 0357/408065. 304530
- **Vând apartament** 3 camere central, strada Acad. Teologică (P-ţa Mare). amenajat, etaj 3, 60.000 Euro, telefon 0357/438285, 0744926280. 286245
- **Vând apartament** 3 camere etaj 1, Micălaca parc, preţ negociabil. Telefon 0752.972.756. 292330
- **Vând apartament** 3 camere, clădire monument istoric, persoană fizică, fără Legea 112, etaj 1, 225 mp, baie, bucătărie, 2 boxe, 110.000 Eur negociabil. Telefon 0745.036.969. 295796
- **Vând apartament** 3 camere, Vlaicu, etaj VII, amenajat, mobilat modern, la preţul de 40.000 Eur. Telefon 0741.158.777. 295890
- **Vând apartament** 3 camere, Vlaicu, Y12, zonă liniştită, centrală termică, termoizolaţie, clima, instalaţii noi, termopan Veka, gresie de colecţie, parchet, parţial mobilat, ocupabil imediat, 0744.231.285. 295898

publitim.ro Devine

publi24.ro

SC PALMAR VALI SRL cu sediul în Pecica, STR. 1 NR. 58 ARENDEAZĂ TERENURILE AGRICOLE A ACȚIONARILOR IAS MUREȘ pe care acesta nu le mai lucrează.

Acționarii de la Asociația Bujac sunt rugați să vină să-și ridice arenda.

Informații la telefon 0742.303.743. (H-291022)

ARAD ONLINE
www.aradon.ro

FERMA GRĂDIȘTE

Vindem găini pentru ouă consum

Preț negociabil.
Informații la telefon
0733.676.882 sau 0723.579.764
Zilnic între orele 8,00-15,00
(H- 286625)

S.C."TÂRGURI, OBOARE, PIEȚE" S.A. Arad
organizează licitație în data de 11 septembrie 2009, la ora 11:00, la sediul societății, în vederea închirierii de spații comerciale în piețele:
- P-ța M.Viteazu (2 spații)
- P-ța Catedralei (2 spatii)
- P-ța Fortuna (6 spații)
- P-ța Obor (1 spațiu)

Informații la: sediul central, tel.: 0257/250056
(H-289854)

SC AZOMA SA
Angajează economist pentru activități specifice ale departamentului financiar
- contabil în unități de producție.

Cerințe:
- studii economice superioare;
- experienta in contabilitatea de productie de minim 3 ani;
- o foarte buna cunoastere a legislatiei in domeniul financiar contabil si experienta in aplicarea acesteia;
- cunostinte avansate in utilizarea PC;
- aptitudini de comunicare si lucru in echipa;
- persoana bine organizata, rezistenta la efort sustinit;
- carnet de conducere categoria B

Ofertă (bonusuri, beneficii):
- pachet salarial atractiv;
- posibilitate de dezvoltare profesionala;
- programe de instruire si formare profesionala;

Cei interesați sunt rugați să trimită CV și scrisoare de intenție la numărul de Fax: 0257/288.731 sau email office@azoma.ro.

apimedica pentru sănătatea ta

LABORATORUL DE ANALIZE MEDICALE APIMEDICA SRL
Str. M. Eminescu, nr. 51 (vis-a-vis de Spitalul TBC), efectuează analize medicale:
- gratuite, în contract cu Casa de Asigurări de Sănătate;
- pentru încadrarea în muncă;
- pentru gravide;
- orice alt tip analize medicale

MAGAZINUL NATURMED
Str. Lucian Blaga, nr. 1 (vis-a-vis de Alimentara Padiș) vă oferă:
- produse ecologice (bio)
- ceaiuri, extracte din plante
- suplimente alimentare
- produse alimentare, dietetice, etc.

Tel: 0257 282 702
0727 819 331
(www.apimedica.ro)
(H-579811)

Binefăcătoarea de minuni **Elisabeta** din oltenia vine în ajutorul dvs pentru a vă rezolva toate problemele de sănătate, sentimentală, financiară, impreunări, beție, impotență și multe altele.

Radu Ilie din arad aduce mii de mulțumiri vrăjitoarei Elisabeta pentru împreunarea cu soția lui.

Tel: 0748387424
Contactați-mă cu încredere!

(H-295440)

DECESE

Cu adâncă durere în suflet, anunţăm trecerea din viaţă, la vârsta de 60 de ani a iubitului nostru soţ, tată, socru şi ginere

VANCU IOAN-IOSIF (IOZSI).

Înmormântarea va avea loc astăzi, 28 august 2009, ora 13.00, la Cimitirul Eternitatea. Dumnezeu să-l odihnească în pace!

Familia îndoliată

Cu adâncă durere anunţăm încetarea din viaţă a iubitei noastre mame,

MELANIA CIOCOIU,
la vârsta de 83 ani.

Înmormântarea va avea loc Astăzi, 28.08.2009, ora 14.00, de la Capela Demian a Cimitirului Eternitatea. Dumnezeu să o odihnească în pace!

Fiicele Puşa şi Mona împreună cu familia îndoliată

A încetat din viaţă cea mai iubită şi iubitoare mamă,

TOMA FLOARE,
din localitatea Buhani, în vâstă de 83 ani.

Slujba de înmormântare va avea loc vineri, 28 august 2009 la domiciliul din localitatea Buhani nr. 5, în jurul orei 13,00. Dumnezeu să-i dea odihnă veşnică şi să-i aşeze sufletul în lumea celor drepţi!

O deplâng Florica -Gică

Cu durere în suflet anunţăm încetarea din viaţă a celui care a fost

CORA FRANCISC,
76 ani.

Înmormântarea va avea loc astăzi, 28.08.2009, la ora 18.00, la cimitirul catolic din Aradul Nou. Dumnezeu să-l odihnească!

Familia îndoliată

Cu adâncă durere în suflet anunţăm încetarea din viaţă a iubitului nostru soţ, tată, bunic şi socru

ANGHELINA IOAN,
din Macea.

Înmormântarea va avea loc sâmbătă, 29 august 2009, ora 17.00, la Cimitirul Ortodox din Macea.

Familia îndoliată

Cu durere în suflet anunţăm încetarea din viaţă după o scurtă suferinţă a celui care a fost fiu, soţ şi tată,

WERNER KERN.

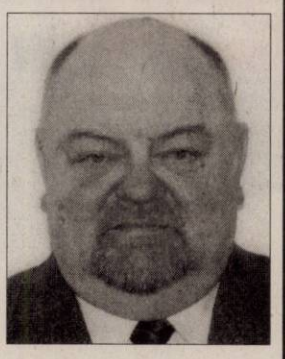

Înmormântarea va avea loc vineri, 28 august 2009, ora 16,00, la Cimitirul German din Aradul Nou.

Familia Kern

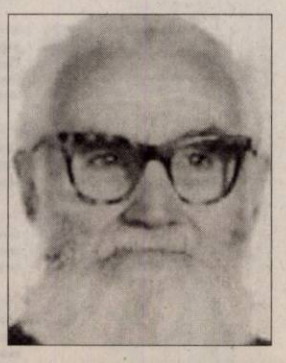

Cu inimile zdorbite de durere după o lungă suferinţă, anunţăm încetarea din viaţa a celui care a fost soţ, tată, bunic, cumnat şi socru

LULEŞ PETREA,
în vârstă de 90 ani.

Ceremonia de înmormântare va avea loc astăzi, 28 august 2009, ora 13,00 la Cimitirul Pomenirea.

Familiile îndoliate

Cu adâncă durere în suflet anunţăm decesul celui care a fost soţ şi tată

TIOSICI GEORGE.

Înmormântarea va avea loc marţi, 1 septembrie 2009, ora 15.00, la capela din cimitirul Eternitatea.

CONDOLEANŢE

✝ La ceas de grea încercare şi suferinţă suntem alături de mătuşa Nuţi, Nelu, Alexandru şi Mariana la marea durere pricinuită de pierderea soţului, tatălui şi bunicului drag,

IOAN ANGHELINA.

Dumnezeu să-l odihnească în pace!

Sofia, Sorina, Adrian Ţucudean şi familia Murg

O voce s-a stins...a părăsit fulgerător această lume pentru a se alătura corului de îngeri. Dumnezeu să-l odihnească în pace! pe

ANGHELINA IOAN
- dirijorul şi sufletul corului mixt al Bisericii Ortodoxe Macea.

Sincere condoleanţe familiei din partea membrilor corului

O lacrimă de durere cât o veşnicie, la dispariţia
senatorului american
EDWARD KENNEDY
personalitate complexă de o desăvârşită frumuseţe sufletească. Trecând peste toate graniţele geografice, zboară gândul meu de mulţumire pentru aprecierea: Fericită trebuie să fie ţara care are asemenea tineri! Adresată fiului meu harvardist, pe care l-a onorat cu un prânz în odaia din casa părintească unde s-a născut fratele său J.F.Kennedy, fostul preşedinte al Americii.

TED

rămâne un simbol pentru spiritualitatea americană contemporană şi pentru cea în devenire.

Prof. Felicia Roz

Suntem alături de familia Kern în marea durere pricinuită de trecerea în eternitate a soţului

WERNER KERN.

Sincere condoleanţe!

Colectivul societăţii Imotrust S.A. Arad

Un ultim omagiu din partea colegilor columbofili Voiajorul Arad, celui care a fost

KERN WERNER,
campionul nostru columbofil.

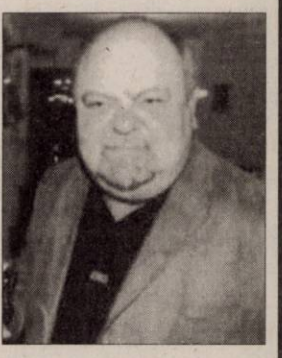

Dumnezeu să-l odihnească în pace!

Conducerea AS Voiajorul Arad

Sincere condoleanţe Fam. Kern la decesul celui care a fost domnul

WERNER KERN.

Odihnească-se în pace!

Mariana şi Paula Puf

O rugăciune, o lumânare şi lacrimi pentru prietenul nostru

WERNER KERN.

Nu te vom uita niciodată!

Liza şi Herbert Teuber şi familia Huszar

În aceste momente de grea încercare suntem alături de doamna Sanda Kern.

Sincere condoleanţe din partea restaurantelor Gastro din Arad şi Moneasa

Suntem alături de familia Kern şi transmitem sincere condoleanţe la trecerea în nefiinţă a celui care a fost

WERNER KERN.

Dumnezeu să-l odihnească în pace!

Familia Begher

Sincere condoleanţe familiei Kern.

Vecinii din bloc, I.C. Brătianu nr. 10 Arad

În aceste clipe grele suntem alături de familia Vancu în marea durere datorată trecerii în eternitate a celui care a fost soţ, tată şi socru

VANCU IOAN IOSIF (IOJI).

Dumnezeu să-l ierte!

Eufenia - Mariana - Spiridon şi Mircea

SERVICII FUNERARE

IN MEMORIAM NON STOP!
KUKI - servicii funerare complete
Oferă toată gama de sicrie, accesorii şi servicii funerare la preţuri avantajoase.
- cameră toaletat
- cameră frigorifică
- capac frigorific
Transport Intern şi Internaţional
Contact: Arad, str. Mihai Eminescu, nr. 4 (în curte)
Tel: 0257/211.929, 0357/801.644, mob: 0723343964
www.inmemoriamkuki.com
(H-67178)

RO STYL COMPANY
SERVICII FUNERARE
Arad, Str. Eminescu nr. 22 (lângă Poştă)
tel. 21.44.22,
mob. 0728.690.121
TOTUL ESTE NEGOCIABIL
Gratuit:
- capac frigorific
- transport sicriu gol în Arad
PLATA DUPĂ ÎNMORMÂNTARE
TRANSPORT INTERN ŞI EXTERN
(H-490413)

Preluarea anunţurilor pentru următoarea zi se face până la ora 16.00 la ambele sedii, cu excepţia anunţurilor de deces, care se primesc până la ora 19.00, la sediul din Bd. Revoluţiei 81.

Anunţurile de deces se publică GRATUIT!

www.Doliu.ro

Mica publicitate 210.775

Nimic nu poate egala durerea despărţirii premature de fratele meu

IOJI.

Dumnezeu să-l odihnească în pace!

Luci cu familia: Ioan, Ioana, Mihai şi Ionuţ

Suntem alături de colega noastră, Vancu Mariana, în momentele grele pricinuite de pierderea soţului,

VANCU IOAN IOSIF.

Colectivul Casei Judeţene de Pensii Arad

Suntem alături de Mariana Vancu şi copiii acum când se despart de dragul lor soţ şi tată

IOJI VANCU.

Naşii Costea Augustin şi Cornelia

COMEMORĂRI

✝ Cu inimile sfâşiate de durere, anunţăm împlinirea a şase săptămâni de la trista despărţire de cel care a fost

ARHIP FLORIN ALIN

a cărui tinereţe s-a frânt la doar 19 ani.

Te vom plânge mereu. Dumnezeu să-i dăruiască odihnă veşnică! Parastasul de pomenire se va oficia la Catedrala Ortodoxă Podgoria, sâmbătă 29 august, la ora 12,00.

Familia îndurerată

O rugăciune, o lumânare şi lacrimi la împlinirea unui an de la trecerea în eternitate, în urma unui tragic accident, a celui care a fost

CICEU CLAUDIU.

Am vrea să şti cât ne lipseşti. Dumnezeu să-ţi dea odihna veşnică! Slujba de pomenire va avea loc duminică, 30 august 2009, ora 11.30, la Biserica din Aradul Nou.

Familia veşnic îndurerată

S-au scurs 6 săptămâni de când o parte din lumina sufletului nostru,

VICTOR FĂRCUŢ

s-a stins la numai 18 ani,

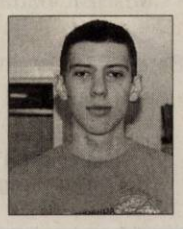

lăsându-ne învăluiţi în negura disperări şi a durerii fără margini. Acum doar visele în care îl vedem ne aduc puţină alinare în imensitatea dorului care ne copleşeşte, iar când ridicăm ochii înlăcrimaţi spre cer, sperăm ca dincolo de nori să-i zărim aripile de înger. Parastasul se va oficia duminică, 30 august, ora 12.00, la Catedrala Ortodoxă Podgoria. Dumnezeu să-l odihnească în linişte şi pace!

În veci nemângâiaţi, fratele Adrian, mama şi tata

Cu profundă tristeţe şi dor nemărginit anunţăm că s-au scurs 6 săptămâni de la decesul dragului nostru soţ şi tată

Dr. BUSU SIMION

- medic veterinar.

Parastasul de pomenire va avea loc duminică, 30 august 2009, ora 12.00, la Biserica Greco-Catolică din Arad, str. Vicenţiu Babeş (lângă Florăria Iza).

Familia îndoliată

Anunţurile de deces se publică GRATUIT!

Mereu cu imaginea ei în suflet şi în gând, o lumânare aprinsă şi lacrimi de dor, la împlinirea a 6 luni, de la despărţirea de cea care a fost iubita noastră,

IFIU RODICA.

Dumnezeu să-i dea odihnă veşnică sufletului ei minunat!

Familia îndurerată

Azi se împlinesc doi ani de când nu mai este prezentă decât în sufletele celor care au iubit-o, pe neuitata soţie şi mamă

DIANA GONCZI.

Cu durere în suflet Alina, Andrei şi Attila

S-au scurs 6 săptămâni de la dureroasa despărţire de bunul şi dragul nostru soţ şi tată

MARCHIŞ CORNEL LEONTIN.

Parastasul se va oficia sâmbătă, 29 august, ora 11.30, la Biserica Ortodoxă din Calea Aurel Vlaicu (Şega II). Te plângem mereu şi nu te vom uita niciodată!

Salvina şi Cornelia Marchiş

Au trecut 40 zile de când a plecat dintre noi

SIDA LĂPĂDUŞ.

Slujba de pomenire şi parastasul va avea loc sâmbătă, 29 august a.c., ora 17.00, la Cimitirul Eternitatea (UTA).

Familia

Dragul meu

AUREL,

mâine este ziua ta de naştere. Pe cine felicit Cui îi spun La mulţi ani? Silviuţa cui îi spune La mulţi ani tati drag? Colegii tăi cui îi spun La mulţi ani d-l

AUREL?

În loc să-ţi spunem La mulţi ani îţi spunem dormi în pace şi Dumnezeu să te odihnească!

Soţia Silvia Crăciun, fiica Silviuţa Crăciun

Cu multă durere şi tristeţe în suflet amintesc că au trecut 40 de zile de la plecarea în veşnicie a iubitului meu soţ,

VIŢELAR IOAN.

Parastasul va avea loc Sâmbătă, 29 August 2009, ora 12.00, la Biserica Ortodoxă Şega. Să-i fie ţărâna uşoară!

Soţia Sofia

A trecut un an de zile/De când din lume ai plecat/Şi ne dorim să-ţi facem pomenire/Chiar dacă rămas bun nu ţi-ai luat/Dar niciodată prin această tristă despărţire/Tu uitării nu ai să fii dat/Căci prin slujbe şi prin pomenire/Îţi vom păstra o vie amintire/Sâmbătă la parastas/29 August, ora 12.00, la Biserica Grădişte/Pentru cel ce ne-a fost drag

IANCU TEODOR MIHAI (DOREL).

Soţia Angelica, fiica Lavinia cu soţul Lucian şi nepotul Sergiu

Mica publicitate 210.775

Se împlinesc 6 luni de la decesul celei care a fost soţie şi mamă iubitoare, suflet blând şi nobil

MILEVA RĂCĂREANU.

Comemorarea duminică 30 august, ora 12.00, la Biserica Şega II Vlaicu. Te vom păstra veşnic în aminitirea noastră!

Soţul şi fiica

A trecut 1 an de lacrimi şi dor de la despărţirea de bunul şi dragul nostru soţ, tată şi bunic

CIURDARIU CORNELIU PAVEL.

Bunul Dumnezeu să odihnească în pace sufletul său bun şi blând! Parastasul va avea loc duminică, 30 august 2009, ora 11,30, la Biserica Ortodoxă din str. 6 Vânători.

În veci nemângâiaţi soţia Aurora, fiica Aurora şi nepoţii Roxana şi Victor

Cu sufletele adânc îndurerate amintim cunoştinţelor împlinirea a 6 săptămâni de dor şi jale de la trecerea la cele veşnice a iubitului nostru soţ, tată şi bunic,

ING. ONUFREI LIVIU.

Rugăm pe bunul Dumnezeu să dea odihnă veşnică sufletului său bun! Parastasul de pomenire va avea loc Sâmbătă, 29 August 2009, ora 12.30, la Catedrala Ortodoxă Veghe.

Soţia Florica, fiicele şi nepoţii

Pustie ne este casa, îndurerat ne este sufletul la împlinirea a 6 luni de când ne-a părăsit pentru totdeauna soţ, tată şi socru

TĂUCEAN GHEORGHE.

Pentru dragostea şi grija care ai avut-o faţă de noi, îţi vom păstra amintirea veşnică. Dumnezeu să te odihnească în pace!

Familia îndoliată

Cu tristeţe în suflet amintim împlinirea a 6 luni de când ne-a părăsit dragul nostru

LAZUREAN GHEORGHE.

Fie ca memoria lui să dăinuie o clipă în sufletele celor care l-au cunoscut. Nu te vom uita niciodată. Dumnezeu să-ţi dea lumina şi odihna veşnică!

Soţia Margareta şi fiica cu familia

A trecut 1 an de când a plecat dintre noi iubitul nostru soţ, tată şi bunic

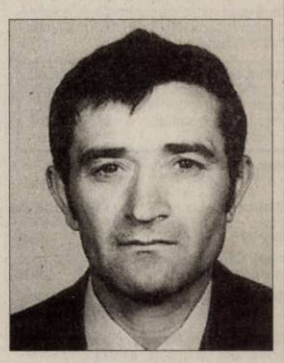

CÂMPAN GHEORGHE.

Cât ai trăit te-am iubit. Cât vom trăi te vom plânge.

Familia veşnic nemângâiată

www.Doliu.ro

• **Vând apartament** 3 camere, Z300, 102 mp, la preţ foarte bun, merită văzut. 0723611385, 0743031744. 303010

• **Vând apartament** 3 camere- Vlaicu, total renovat, parţial mobilat. Telefon 0728.264.793. 305370

• **Vând apartament** 3 camere zona Miron Costin, 100 mp, 2 băi, balcon, termotecă, climă. Informaţii 0745.631.693. 306249

AP.4 CAMERE-ARAD

• **Vând apartament** 4 camere, aer condiţionat, termotecă, Peneş Curcanul (lângă Tricoul Roşu). Telefon 0747.989.901, orele 07.00- 17.00 211644

• **Vând apartament** 4 camere 125 mp Vlaicu, lux, negociabil, 0729.740.629. 290263

• **Vând apartament** 4 camere ultracentral, 200 mp, centrală proprie, vedere spre Teatru, etaj 1, amenajat, 0744.231.285. 295893

APARTAMENT LA CASĂ

• **Vând apartament** ultracentral în casă(2 camere, baie, boxă) totul nou, încălzire gaz, izolat exterior, mobilat, informaţii 0745315895. 308337

• **Vând apartament** 130 mp cu curte interioară 160 mp, str. Mărăşeşti, nr. 29. Posibilitate pentru privatizare şi întindere către vecini, 115.000 Euro, negociabil. Telefon 0741.977.612. 277563

CASE-ARAD

• **Ocazie! Vând** casă nouă în Arad, finisată complet, 28.000 Eur, plata până la 4 ani, rate direct la proprietar, fără dobândă. Telefon 0748.701.426. 271958

• **Vând (schimb)** casă în Aradul Nou, preţ 55.000 Euro, negociabil, telefon 0740767856. 276562

• **Vând căsuţă** ştrand, deosebită, poziţie lux, complet amenajată, 0722.344.621. 295476

• **Vând casă** cu etaj în Alfa, teren 700 mp, curte, ideal pentru privatizare. Preţ 140.000 Eur. Telefon 0746.010.218. 286795

• **Vând casă** cu grădină în Grădişte, str. Oreon nr. 30. Informaţii telefon 0740.512.942. 234660

• **Vând casă** cu grădină, 1000 mp, strada Clujului, front stradal 15 mL, 65.000 Euro. Informaţii 0722.859.720. 309611

• **Vând casă** cu teren intravilan, SC= 80 mp şi teren aferent ST= 1458 mp, FS= 20 m, str. Voinicilor negociabil. Telefon 0745.320.415. 292215

• **Vând casă** Grădişte, 4 camere, 2 băi, bucătărie, hol mare, curte+ grădină, toate utilităţile, suprafaţă 670 mp. Telefon 0727.798.269. 221144

• **Vând casă** la Boul Roşu, Calea Romanilor, 3 camere, bucătărie, pivniţă, 360 mp teren. Telefon 0752.200.173. 211750

• **Vând casă** mare la roşu, cărămidă, 2008, D+P+M, Renaşterii/ Frăţiei, teren 650 mp, SC- 410 mp, FS- 40 m. Preţ 160.000 Euro. Telefon 0744.789.647. 305997

• **Vând casă** mare la roşu, cărămidă, an 2008, D+P+M, Renaşterii/Frăţiei, teren 750 mp, SC- 390 mp, FS- 40 m. Preţ 160.000 Euro. Telefon 0744.789.647. 306110

• **Vând casă** pentru demolare zona Boul Roşu suprafaţă 486 mp (FS 19 ml), dotată cu toate utilităţile. Telefon 0744.544.099. 304903

• **Vând casă** situată în Arad, str. Peneş Curcanul (lângă BCR), 230 mp, demisol+ parter, ideal sediu firmă sau+ birouri sau apartamente. Preţ 160.000 Euro, negociabil. Telefon 0744.789.647. 306002

• **Vând casă** ultracentral, sau schimb cu apartament +diferenţă 0753751791. 292121

• **Vând case** la cheie 75.000 Euro, Pîrneava. Telefon 0733.442.000. 234656

• **Vând/Închiriez casă** 3 camere, garaj, piscină, strada Posada.Telefon 0724.252.689, 0744.623.670. 268124

• **Vânzare vilă** cu 4 apartamente noi, 60 mp fiecare, toate utilităţi, încălzire proprie, teren aferent 1100 mp, garaj, situat pe strada Arad- Şofronea la 3 km de centură, 35.000 Eur/ap., 0751.162.744. 280960

CASE-JUDEŢUL ARAD

• **Vând Bocsig** casă pe colţ, lângă Poliţie, grădină, 14 arii, utilităţi. Telefon 0745.178.644. 295431

• **Vând casă** Aradul- Nou, 3 camere, teren 300 mp, 42.000 Euro, telefon 0722.572.238. 288178

• **Vând casă** bătrânească, 2 camere, bucătărie, Fântână, curent, teren 2060 mp, nelocuită de 5 ani, necesită reparaţii, sat Groşii Noi. Informaţii 0744101827. 295892

• **Vând casă** comuna Şiria, str. Ecaterina Teodoroiu nr. 1133. Telefon 0746.680.928. 261396

• **Vând casă** comuna Semlac nr. 294A, 2 camere, hol, cămară, bucătărie, apă, gaz la poartă, teren 1400 mp. Preţ 21.000 Eur negociabil. Telefon 0752.659.502. 276657

• **Vând casă** cu grădină situată la şosea ocupabilă imediat în Miniş de Ghioroc, preţ negociabil, 0257/461.054, 0733.240.230. 268234

• **Vând casă** Curtici, 3 camere, bucătărie, grajd, apă, grădină. Informaţii 0745505122. 286404

• **Vând casă** Curtici, 3 camere, bucătărie, grajd, apă, grădină, telefon 0745505122. 306873

• **Vând casă** din cărămidă în Călugăreni (Bodrog), amenajată impecabil, termosistem 10 cm, apă+canal, termopan, telefon, cablu, garaj nou, curte cu vie pe boltă, grădină 400 mp, instalaţii noi, gresie, parchet, 0744.231.285. 296340

• **Vând casă** mare de cărămidă cu grădină, la şosea, în localitatea Cil. Informaţii telefon 0257/310114. 260636

• **Vând casă** nouă proprietate personală ocupabilă imediat având amenajări speciale în interior în Miniş de Ghioroc preţ negociabil, 0257/461.054, 0733.240.230. 268228

• **Vând casă** în Galşa Centru, 3000 mp, telefon 0257/274.485. 231353

• **Vând casă** în Lipova, str. A.Vlaicu, nr.14, în spatele stadionului. Telefon 0747299960, 0745645885. 299503

• **Vând casă** în Sântana, gaz, apă, zonă bună. Informaţii 0753200809. 310822

• **Vând casă** în Sebiş, 540 mp, preţ negociabil. Telefon 0740.040.399, 0257/273152. 277686

• **Vând casă** între Păuliş şi Lipova 5.000 mp grădină sau schimb cu apartament+diferenţă. Preţ 85.000 Euro, negociabil. Informaţii seara 0257/274072. 282137

• **Vând casă** Sântana, Câmpului nr. 15, toate utilităţile, +900 mp grădină, preţ negociabil. 40.000 Euro, telefon 0740311528, 003069737313274. 292221

• **Vând casă** 3 camere, bucătărie, baie, coridor închis, parchet, geamuri termopan- localitatea Macea, 0740.356.533, 0755.405.338. 271336

• **Vând lneu,** casă mobilată rustic, grădină, 14 arii, lângă piaţă, utilităţi. Telefon 0744.690.446. 295410

CASE-ALTE JUDEŢE

• **Schimb/ Vând** casă nouă în Bătania, zona Centrală cu apartament în Arad, 0745.252.510, 0257/277113. 299579

• **Vând casă** Battania, 18.000 Euro, negociabil. Informaţii 0741641080. 290771

CASE DE VACANŢĂ-ALTE JUDEŢE

• **ARIEŞENI, teren** construcţii cabane vacanţă, curent electric, certificat urbanism. 0722- 257409. 258048

VILE-ARAD

• **Vând vilă** mare 600mp, construit demisol, parter, etaj 1- 2, grădină 900mp, sau închiriez vilă. Informaţii 0744587713. 271270

VILE-JUDEŢUL ARAD

• **Vând vilă** LUX la cheie, P+M, Vladimirescu 143.000 Euro, 0722205811. 295914

• **Vilă nouă** Cuvin, finisată, aşezare excelentă, 63.000 Euro, negociabil. Informaţii 0744154137. 289257

TERENURI LOCAL

• **De vânzare** loturi de case cu diferite suprafeţe, pe strada Arad- Şofronea, toate utilităţile, străzi de acces preţ 25 Eur/mp. Telefon 0751.162.744. 280960

• **Vând loc** de casă zona Confecţii, 540 mp, apă, gaz la poartă. Preţ 29.000 Eur negociabil. Telefon 0747.199.072, 0752.659.502. 276604

• **Vând teren** central, Micălaca, str. Severin nr. 6, 215 mp cu posibilitate de extindere. Telefon 0720.778.581. 295304

• **Vând teren** intravilan, Calea Romanilor, cca. 300 mp, zonă centrală Arad, preţ negociabil. telefon 0747467770. 297538

• **Vând teren** în Grădişte lângă Sanevit, 40 Euro/mp, 0740.032.812, 0745.252.510. 299709

• **Vând teren** în Subcetate suprafaţă 1000 mp, FS- 20 ml, toate utilităţile. Preţ 100.000 Eur/negociabil. Se poate şi în 2 rate. Telefon 0741.158.777. 295879

• **Vând teren** 1000 mp Pîrneava, str. Oituz. Telefon 0733.442.000. 234647

• **Vând teren** 1080 mp, Bujac. strada Năsăud. Informaţii 0743700345. 291544

• **Vând teren** 330 mp, Pud, Studiu Geo, ridicare Topo, toate utilităţile, la preţul de 3.000 Eur/negociabil. Telefon 0745.419.458. 298630

• **Vând teren** 500 mp în Sânicolau Mic, str. Pandurilor nr. 10. Telefon 0722.993.607. 294784

TERENURI JUDEŢ

• **Cumpăr teren** agricol în Şiria- Galşa cu titlu de proprietate sau CF, plata pe loc. Telefon 0741.158.777, 0357/426670. 295394

• **Vând livadă** de cireş la Gurahonţ, 7.000 mp cu 2 fronturi stradale la preţul de 3.000 Eur/negociabil. Telefon 0741.158.777. 295487

• **Vând loc** casă şi grădină 1512 mp, Şiria nr. 345. Preţ negociabil 6.500 Eur. Telefon 0745.582.015. 290730

• **Vând loc** de casă Sântana, toate utilităţile. Informaţii telefon 0752.204.972 sau 0257/463137 286367

• **Vând loc** intravilan 1400 mp, comuna Şiria, cu toate facilităţile, preţ bun. Telefon 0753.070.294. 267333

• **Vând parcelă** 3000 mp, în parc industrial, la centură cu Puz, telefon 0733501502. 147347

• **Vând în** Curtici, 6300 mp teren intravilan cu FS- 22 m, cu mari posibilităţi de extindere, gaz, apă, curent foarte aproape. Telefon 0745.505.122. 311128

• **Vând teren** agricol la Horia la şosea 17 ha 5 Eur/mp negociabil, 0741.051.659. 305298

• **Vând teren** casă Călugăreni 615 mp toate utilităţile sau schimb maşină. Telefon 0722.226.403. 292642

• **Vând teren** case Vladimirescu 22500 mp. Telefon 0722.226.403. 292641

• **Vând teren** comuna Sânleani, 10.000 mp, lângă case. Telefon 0751.963.034. 307364

• **Vând teren** în Ineu, zona blocurilor ANL, 1000 mp, telefon 0742015013, 0788893626. 308946

• **Vând teren** intravilan întabulat. cu CF pe Valea Domnească Ghioroc. Telefon 0747490032. 295886

• **Vând Teren** în parc industrial cu PUZ 3,8 ha, telefon 0733501502. 147347

• **Vând teren** 9,5 ha, Zimand- Cuz, lipit de P.U.Z. Preţ 6 Eur/mp. Telefon 0743.171.046, 0724.347.972. 295380

• **Vând 3** ha păşune la intrare în Şiria, 1500 Eur/ha, negociabil. Telefon 0753.070.294. 267392

• **Vând 3600** mp intravilan în Frumuşeni. Telefon 0257/283175, 0744.641.925. 275850

• **Vând 5** ha teren cu Puz la centură front 82 ml, telefon 0732.733624. 147347

• **Vând 5** locuri de casă la Măsca, la şosea, 0741.066.035. 305995

• **Vând 8000** mp cu Puz, pentru construcţii industriale şi servicii. Telefon 0733501502. 147347

• **Vând(schimb) loc** casă în noul cartier rezidenţial Mândruloc. Telefon 0723.513.102. 290702

• **25000 mp** Zona Industrială PECICA TURNU, FS dublu, parcelabil, 0722- 257409. 258045

IMOBILE CHIRII

• **Închiriez apartament** 2 camere şi unul cu 3 camere, renovate, contorizate, central. Telefon 0257/338124. 239292

• **Închiriez apartament** 3 camere, Alfa, etajul II, termopan, combină, maşină de spălat, TV, internet, veselă, chiria lunară 250 Euro/lună+1 lună garanţie. 0744270665. 246468

• **Închiriez apartament** 2 camere, mobilat, zona Uta. Preţ 150 Euro/lună+ 150 Euro garanţie. Telefon 0756.056.803. 275582

• **Închiriez apartament** 1 cameră, confort I, Central, începând cu 1 Septembrie 2009. Chiria: 150 Euro/lună+ cheltuieli+ garanţie 150 Euro/lună. Telefon 0745.527.310. 290713

• **Închiriez apartament** 2 camere, nemobilat, Lebăda şi Confecţii cu îmbunătăţiri. Telefon 0742.140.457, 0357/809677. 291136

• **Închiriez apartament** 2 camere, Micălaca, termen lung, 0746.174.540. 291307

• **Închiriez apartament** 2 camere, utilat mdoern, două balcoane, etaj II, zona Podgoria. Informaţii telefon 0743.700.345. 291551

• **Închiriez apartament** 2 camere Aradul Nou, recent renovat, mobilat, utilat modern, spaţios, 0723.828.937, 0742.087.220. 292210

• **Închiriez apartament** 2 camere, decomandat, mobilat, utilat, internet +garaj, bloc Z27. Rog seriozitate. 0724896823. 297415

• **Închiriez apartament** 2 camere mobilate, Revoluţiei 1- 3, începând cu 1 septembrie 2009, închiriere pe termen nelimitat, 0740.168.641, 0257/370152. 299261

• **Închiriez apartament** 3 camere mobilat, zona Miorita 200 Eur. Telefon 0752.476.378. 299264

• **Închiriez apartament** 2 camere, decomandat, mobilat, Piaţa Spitalului, 0257/230993, 0749.460.322, 0770.340.671, 0726.716.300. 299317

• **Închiriez apartament** 2 camere, ultracentral, parter. Telefon 0357/411312. 301221

• **Închiriez apartament** 2 camere, zona centrală, lângă Piaţa Mihai Viteazu, preţ 160 Eur. Telefon fix 0257/466788, mobil 0757.603.439. 305465

• **Închiriez apartament** cu o cameră, complet mobilat şi utilat, în Vlaicu. Preţ 140 Eur. Telefon 0745.180.201. 306229

• **Închiriez apartament** cu 3 camere, pe termen lung zona UTA, telefon 0257/218048, sau 0722192629. 306525

• **Închiriez apartament** 3 camere, decomandate, lângă facultatea Aurel Vlaicu, 280 Ron/cameră+ garanţie. Disponibil din 07 septembrie. Informaţii telefon 0257/276848, 0729.939.054. 307278

• **Închiriez apartament** ultracentral în Timişoara, 2 camere decomandate. pentru 2 studente. Informaţii 0745315895. 308297

• **Închiriez apartament** 2 camere, decomandate, utilat, mobilat, pe termen lung. Rog seriozitate, 0722567368. 310670

• **Închiriez avantajos** apartament zona Perla, Strada Praporgescu, la casă, încălzire proprie, mobilat/nemobilat,dotat, utilat, recent renovat. 0746111226. 297711

• **Închiriez duplex** nou rezidenţial sau birouri firmă Grădişte (2 dormitoare, sufragerie, bucătărie, 2 băi, garaj, toate utilităţile, mobilat, opţiuni, 0745.529.503, 0257/276619. 290616

• **Închiriez garsonieră** confort 1, zona 3, pe malul Mureşului, renovată, modern, complet utilată şi mobilată, parchet, gresie, faianţă, TV, aer condiţionat, maşină de spălat, frigider, termopan, preţ 140 Eur. Informaţii 0788.101.708 sau 0788.101.881. 278250

• **Închiriez garsonieră** CF 1, central, mobilat şi primesc în gazdă elevă cuminte de prin împrejurimi, la confort foarte central. Telefon 0257/255775. 294321

• **Închiriez garsonieră,** Malul Mureşului, amenajată şi utilată. Preţ 190 Eur negociabil. Telefon 0724.708.779. 307290

• **Închiriez vilă** LUX la cheie, 599 Euro, Vladimirescu. Informaţii 0722205811. 295972

• **Închiriez 1** cameră pe fosta Ineului şi 2 camere pe B- dul Revoluţiei (BRD, Gară), mobilate, cu aer condiţionat. Telefon 0740.344.487. 295328

• **Dau în** chirie ap.109 mp, etaj 2, ultracentral, complet renovat 2009, curte cu acces auto, pretabil birouri sedii firmă, cabinete, 6 Eur/mp, negociabil, telefon 0269/252007 între orele 8- 10 am. 307085

• **Dau în** chirie cameră mobilată modest intrare separată pentru o singură persoană, preţ foarte convenabil. Telefon 0257/283129, 0743.539.844. 298640

• **Dau în** chirie garsonieră confort 1, în Alfa, mobilată şi utilată. Preţ 150 Eur/lună+ 300 Eur garanţie. Telefon 0742.411.870. 307304

• **Dau în** chirie pe termen lung apartament 3 camere, etaj 2, zona Intim, termoizolat, proaspăt zugrăvit, complet dotat, 300 Eur, plus o garanţie. Telefon 0721.126.135. 299407

• **Închiriez (ofer)** apartament 2camere, mobilat, et.I.Tel.0744804269, 0723467248 299242

• **Primesc două** fete în gazdă. Telefon 0766.673.255. 290775

• **Primesc elevă** în chirie, zona Micălaca, ofer toate ccondiţiile, telefon 0743063013. 298760

• **Primesc elevă** în gazdă. Telefon 0357/803280 sau 0770.179.032 275705

• **Primesc fată** în gazdă nefumătoare, zonă centrală. Telefon 0257/232548. 286334

• **Primesc o** fată în gazdă, centru. Telefon 0770519840. 298252

• **Primesc în** gazdă o elevă/ studentă zona Podgoria. Telefon 0357/414884, 0770.282.057. 298731

• **Primesc în** gazdă o elevă sau o studentă, condiţii foarte bune, zona Gării CFR. Informaţii 0757.045.241, 0357/805587. 298887

• **Primesc în** gazdă 2 elevi sau 3 eleve, zona Podgoria. Informaţii: 0257/232906. 298763

• **Primesc în** gazdă 2 fete singură în cameră fiecare sau familie. Cerem seriozitate pe termen lung, apartament mobilat complet, zona Uta. Telefon 0257/348420. 299187

• **Vând/Închiriez apartament** una cameră lângă Spitalul Judeţean, pretabil firme sau locuit, garaj interior. Telefon 0726.760.908, 0357/412932. 281752

SPAŢII COM-ARAD

• **Închiriez spaţiu** comercial, 111 mp, Lacului. Telefon 0722971675. 271648

• **Închiriez spaţiu** comercial zona Confecţii Bloc 02, 90 mp, 0744.766.904. 298732

• **Închiriez spaţiu** 91 mp în oraşul Ineu, judeţul Arad ultracentral, lângă Oficiul Poştal şi Cartea Funciară format din 3 încăperi, baie, bucătărie, încălzire centrală proprie, gresie, faianţă, termopane, parchet, totul nou, amenajat modern. Telefon 0745.178.644. 295405

• **Dau în** chirie spaţiu comercial în curte la Palatul Cenad, demisol, 30 mp, 200 EUro/ lună. 0723367597. 307247

• **Ofer hale** pentru închiriere de 330- 660 mp în Parcul Industrial Uta. Telefon 0721.288.570. 291500

• **Salon remodelare** corporală închiriază spaţiu masaj, central, 80 Eur/lună. Informaţii 0742.323.469. 306721

• **Salon înfrumuseţare** central, închiriază posturi coafură, cosmetică, manichiură. Condiţii avantajoase. 0722629551, 0724339232. 303191

SCHIMB LOCUINŢE-ARAD

• **Schimb apartament** 3 camere complect renovat şi mobilat cu apartament 4 camere nerenovat. Telefon 0740.101.072. 281993

• **Schimb(vând) apartament** 1 cameră, bucătărie, baie, mobilat lux, etaj 3 (lângă Gara Aradul Nou), str. Frunzei cu apartament 1- 2 camere, în centru, sau Vlaicu. Ofer diferenţă. Telefon 0742.575.518. 292110

EXPERTI IN IMOBILIARE romimo.ro

AP.2 CAMERE-ARAD

• **Cumpăr apartament** 2 camere decomandat, 30.000 Eur, plata pe loc (sunt persoană fizică). Telefon 0745.390.313. 272343

AP.3 CAMERE-ARAD

• **Cumpăr apartament** cu 3 camere minim 80 mp, ofer 30.000 Eur, fără intermediari. Telefon 0744.761.891. 295004

CASE-JUDEŢUL ARAD

• **Cumpăr casă** solidă 2- 3 camere în Măderat sau în zonă de deal din judeţ, 0744.231.285. 304517

OFERTE LOCURI DE MUNCĂ

• **Angajăm şofer** pentru Arad şi lucrător comercial pentru Sebiş, 0257/270079. 299539

• **Angajăm buldozerist** şi excavatorist. Informaţii telefon 0733.990.079. 306953

• **Angajăm femeie** îngrijire copil în Germania, vorbitoare germană, permis auto, 0257/251098. 294520

• **Angajăm inginer** mecanic, cunoştinţe Autocad solid, Works şi limba italiană. Informaţii 0724.528.925. 305077

• **Angajăm persoană** cu experienţă în planificarea, coordonarea şi controlul personalului din producţie, preferabil cunoştinţe de limba italiană. Telefon 0724.528.925. 305077

• **Angajăm personal** feminin maxim 35 ani, chiar şi fără calificare. Informaţii 0357/ 101116 de la 8:00 la 16:30. 305077

• **Angajăm spălători** auto. Telefon 0747.731.558. 298708

• **Angajăm vânzătoare** pentru Fast- Food. Avantaj limba maghiară. Informaţii telefon 0746099655. 305116

• **Angajez ajutor** bucătar, bucătar, femeie de serviciu, portar, şofer. Informaţii 0745595902. 298260

• **Angajez ospătar,** ofer un salar foarte bun, 0744.134.339, 0747.270.624. 304908

• **Angajez spălător** auto cu experienţă. Telefon 0722.344.740. 306634

• **Angajez un** tinichigiu şi un vopsitor. Informaţii telefon 0723550038. 289235

• **Cabinet medical** angajează asistentă medicală, cunoştinţe profil chirurgical şi operare PC, cu familie, din Arad de preferinţă. Informaţii 0722.425.021. 294705

• **Concern multinaţional** selectează colaboratori, minim bacalaureat, finanţare lunară, telefon 0745020941. 307911

• **Firmă curăţenie** angajează personal pentru locaţii selecte. Telefon 0756.083.344 306677

• **Firmă de** curăţenie angajează operatori curăţenie. Telefon 0722.722.449. 304011

• **Firmă de** tâmplărie, PVC şi aluminiu angajează montatori cu experienţă. Informaţii telefon 0257/369123. 300578

• **Magazin alimentar** angajez vânzătoare cu experienţă. Telefon 0721.254.032. 304030

• **Restaurant central** angajează ospătari. Telefon 0357/800948. 299255

• **SC angajăm** zidari, zugravi şi necalificaţi pentru lucrări construcţii, 0722319442. 304338

• **SC angajează** gestionar(ă), magazie, feliatori(e(pâine şi brutari. Telefon 0730.030.121. 292250

• **SC angajează** mecanic cu experienţă. Relaţii telefon 0752.099.320. 299386

• **SC angajează** muncitori necalificaţi. Telefon 0747.731.558. 298708

• **SC angajează** tâmplar în pal melaminat. Telefon 0746.118.972 sau la sediul firmei Parc Ind. UTA, hala 32. 304597

• **Societate comercială** angajează inginer pe autocad, 0257/274040. 291438

PRESTĂRI SERVICII

• **AB repar** maşini spălat automate. Ofer garanţie. Telefon 0257/274600, 0745395282 283

• **Acord garanţie** reparaţii maşini spălat rufe, domiciliu, 0744241398, 0357/401569, 0257/259146. 286138

• **Acord garanţie** 1- 2 ani reparaţii frigidere, congelatoare la domiciliu, 0757052980. 307842

• **AnaFrig repară:** frigidere, congelatoare la domiciliu. Garanţie 1 an. 0257210420, 0745967198. 294700

• **Executăm zidărie,** tencuieli, zugrăveli, rigips, acoperişuri, izolaţii, consolidări, 0740.696.157, 0771.769.829. 281038

• **REPARĂM ELECTROCASNICE, EXECUTĂM TERMOPANE, MOBILIER, RATE/ CASH ROTARU LIPOVA- 0726.796.542.** 247991

CONSTRUCŢII

• **AB Absolut** acasă aduc balast nisip, pământ gazon duc molozul, demolări. 0744987273, 0720747753. 271380

• **AB Absolut,** acasă aduc balast, nisip, piatră, pământ, 2- 22 MC, duc molozul ieftin, 0745036969, 0722389480. 190585

• **AB- absolut acasă** aduc balast, nisip, lemne foc esenţă tare, 0742.749.698. 307457

• **Vând ferestre** şi uşi PVC cu geam termopan (schuco import Germania). Telefon 0745.553.551. 702210

• **Vând piatră** codru 16 tone 800 lei negociabil, 0257/461054. 268122

• **Vând plasă** gard zincată de la 4,5 lei/mp, cuie 3,7 lei/kg, rabitz 0,8 mm 5,5 lei/kg, sârmă neagră şi zincată, etc. str. Vrabiei 4. Telefon 0257/289997, 0744.289.997, etc., www.garduri.ro. 490820

AUTO ROMÂNEŞTI

• **VAND SCHIMB** CIELO DAEWO COREAN CU GAZ OMOLOGAT, ALARMA, STARE FOARTE BUNA DE FUNCTIONARE. INFORMATII LA TELEFON 0742057833 228204

AUTO STRĂINE

• **Vând Alfa** Romeo, 1.6, an 2004, înmatricualt, culoare albastră, stare foarte bună, 7000 Euro, negociabil. 0723.367.597. 308267

• **Vând Audi** 80, 1987 cc 1.6 benzină, înmatriculată, stare bună, 1500 Euro, negociabil, telefon 0357/412662, 0770283988. 292171

• **Vând Mercedes** Cobra 240D, înmatriculat stare excepţională cu sau fără motor de rezervă 2500 Eur. Informaţii 0745.515.249. 295143

• **Vând Renault** Simbol, 2006- 16.000 km, 5.000 Euro, stare excelentă. 0748040982. 292160

GARAJE

• **Închiriez garaj** în zona Vlaicu- Fortuna, pe termen lung. Telefon 0741.057.379. 291569

• **Vând garaj** din tablă, autorizat betonat, Vlaicu, central, 18 mp, negociabil, 0357/ 434292, 0771218896. 311127

ELECTRONIC PLUS

• **Vând frigider** inox 1,80 înălţime, congelator 3 sertare jos, marca Gorenje. Preţ 400 Eur negociabil, în garanţie, 0730.818.337 299190

• **Vând ieftin - RATE/CASH ELECTROCASNICE NOI/SECOND HAND, , VITRINE FRIGORIFICE, MOBILĂ, CANAPELE,TERMOPANE LA COMANDĂ. ANVELOPE MATERIALE CONSTRUCŢII ÎN RATE. ROTARU LIPOVA- 0726.796.542.** 8694

• **Vând urgent** calculator Pentium 4 şi televizor Eurocolor, negociabile, 0745.203.577. 306730

MOBIDOM

• **Vând canapea** extensibilă, stare foarte bună, model nou, 0723.828.937, 0742.087.373. 294318

• **Vând colţar** plus fotoliu din Suedia şi covor atos. Merită văzute. Telefon 0746.242.779. 307308

• **Vând mobilă** combinată, mobilă pentru tineret şi mobilă veche, un geam în trei canate. Informaţii telefon 0257/463319. 292203

• **Vând mobilă** sufragerie în stare foarte bună şi o canapea extensibilă cu două fotolii fixe. Telefon 0770.350.734. 298760

POŞTA LUI CUPIDON

• **Doamnă văduvă,** pensionară fără proprietăţi, caută soţ 70- 75 ani numai din Arad, doreşte să fie pocăit. Telefon 0757967700- Eugenia. 283219

• **Domni germani** serioşi, doresc căsătorie cu doamne/ domnişoare serioase, facilităţi gratuite, peste 1000 căsătorii în 16 ani. Informaţii 0257228319, 0723706720, nu răspund la BIPuri. 176329

PIERDERI

• **Pierdut carnet** de membru nr. 374 pe numele Selage Floare, emis de C.E.C.C.A.R. Arad. Îl declar nul. 304897

INSTRUMENTE MUZICALE

• **Vând urgent** pian vienez. Telefon 0744.983.178, 0257/284232. 305337

FELICITĂRI

• **Pentru NELU** LUTAI, cu ocazia împlinirii a 60 de ani, familia şi naşii îţi urează un călduros La mulţi ani şi multă sănătate. 307560

PLANTE-FLORI

• **Vând grâu** la preţ convenabil. Telefon 0257/288004, 0770.886.238, 0747.216.530. 286398

• **Vând struguri** Feteasă Regală. Telefon 0257/385334, după ora 20.00 216767

ANIMALE-PĂSĂRI DOMESTICE

• **Vând câţei** canişi, de 8 săptămâni, talie medie, culoare albă, vaccinaţi cu lesă, 100 Eur/buc. Telefon 0725.510.435. 294709

• **Vând porci** graşi. Telefon 0757.041.030. 292300

• **Vând porci** vietnamezi. Detalii la telefon 0721.748.883. 286688

• **Vând pui** carne diferite mărimi şi puicuţe pentru ouă şi carne. 0748322489, 0357/ 442670, 0257/219283. 302726

• **Vând pui** de carne zburaţi şi Rosso ouăspecialist. Telefon 0723.693.664, 0770.217.080. 299318

• **Vând 10** berbeci ţurcani şi 5 ţigăi. Preţ negociabil. Telefon 0743.931.841. 299258

• **Vând 2** capre albe. Telefon 0357/424463, 0748.858.745. 298754

• **Vând 200** oi, localitatea Şimand. Telefon 0744.774.505. 305992

MAŞINI,UTILAJE,INSTALAŢII

• **Vând circular** trifazic şi moară trifazică pentru urlău. Telefon 0257/261987. 294912

• **Vând cositoare** cu disc 1,65- 1,95 stare foarte bună, semănătoare cartofi 2 rânduri, maşină de scos cartofi pe 1 rând stare perfectă, austriece, 0257/534378, 0744.845.934. 305565

• **Vând maşină** de sfărmat porumb ştiulete str Morinţ Jigmond nr. 6, 232279. 298750

• **Vând manitu** cu cupă cereale, 4x4 ridică 6m, 3.5 T. Informaţii 0722.255.419. 283228

ÎMPRUMUTURI FINANCIARE

• **Oferim împrumuturi** în valută(Euro) 12 luni. Întreaga plată la final. 0257/279512, 0726842692, 0743787609. Posibilităţi prelungire contract, împrumut notarial, 0% dobândă. 242794

• **Ofertă! Valută** rapid, plata la final. Acte notariale! Informaţii 0721492429. 294138

CITAŢII

• **Solomon Mircea,** părât în dosarul 12217/ 55/2008, Judecătoria Arad- obiect uzucapiune, citează pentru data de 07.09.2008 succesorii defuncţiilor Solomon Gyorgii şi soţia Stoits Emilia şi orice persoană interesată privind imobilul din Bodrog, nr.16, în CF 145, Bodrog. 305514

DIVERSE

• **Cumpăr scule:** chei fixe, inelare, tubulare, cleşti, mox. franceze, ciocane, 0752.116.431. 284155

• **Vând şemineu** nou Germania având uşe cu sticlă pentru vizualizarea focului 400 Eur negociabil, 0257/461.054. 268180

• **Vând cazan** ţuică 150 litri. Preţ 7.000 lei. Telefon 0744.295.088. 291073

• **Vând familii** de albine, 0741.071.459, 0746.174.481. 304341

• **Vând lemne** foc, esenţă tare şi lemne pentru cuptor pizza. Informaţii 0722643354, 0752661957. 262770

• **Vând struguri** de masă şi de vin (Muscat Ottonel, Hamburg). Telefon 0257/461168. 298660

• **Vând teracotă** 8 rânduri, completă, culoare bej deschis, stare foarte bună, Arad. Telefon 0768.035.356, 0770.313.344 307302

• **Vând tocătoare** tulei şi resturi vegetale, telefon 0754066191. 309060

• **Vând 2** biciclete noi damă şi bărbat, preţ negociabil, 0257/461054. 268114

• **Vând 32** prize simple, 12 duble, 8 întrerupătoare sub tencuială şi 2 prize speciale pe tencuială noi Germania, preţ negociabil, 0257/461054. 268079

INFORM MEDIA

INFORM MEDIA, editorul cotidianelor Jurnal Arădean şi Arad Expres, parte a grupului multinaţional Inform Media, care îşi desfăşoară activitatea în domeniul presei locale tipărite.

CAUTĂ

Vânzători stradali pentru Arad Expres.

Cerinţe:
- Seriozitate
- Dinamism
- Conştiinciozitate

Se oferă:
- Salar atractiv

Informaţii suplimentare la telefon: 0257-228.586 sau 0729.989.504.

JURNAL ARĂDEAN

Abonează-te la Jurnal Arădean!

Preţul unui abonament, prin poştă pentru 1 lună este doar **13,9** ron+ taxe poştale!

Abonamentele se pot face la toate oficiile poştale din municipiul şi judeţul Arad.

www.jurnalaradean.ro

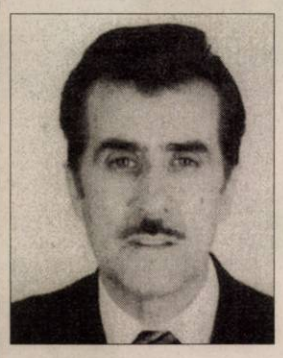

În urmă cu 2 ani, după două zile de la naşterea ta ai plecat luând cu tine totul. Ne vom aminti întotdeauna chipul tău, buna dispoziţie ce te caracteriza şi dragostea cu care ne-ai înconjurat dragul nostru soţ, tată, bunic, socru,

MATALĂ GHEORGHE.

Dumnezeu să te odihnească în pace!

Familia

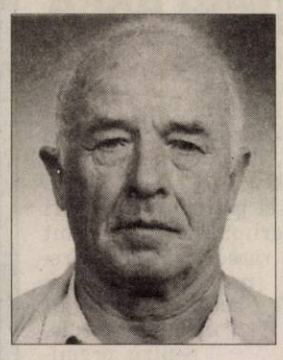

Pe 27 august s-au împlinit 5 ani de la decesul scumpului nostru soţ, tată, bunic şi străbunic

BORA IOAN.

Dumnezeu să-l odihnească în pace! Te plâng la al tău mormânt cât voi trăi pe pământ.

A ta soţie, Maria

O rugăciune către Dumnezeu, o lumânare aprinsă şi un gând pios la 5 ani de la trecerea în nefiinţă a iubitului nostru

DEAC GHEORGHE.

Mereu vor trece anii şi vom îmbătrâni/ Dar mângâierea ta în veci ne va lipsi. Dumnezeu să-i vegheze somnul şi să-l odihnească în pace! Slujba de pomenire Sâmbătă, 29.08.2009, ora 12.00 la mormântul din Cimitirul Eternitatea.

În veci nemângâiaţi soţia Otilia, fiul Daniel, nora Luminiţa, fiica Delia, ginerele Dinu şi nepoatele Gabriela şi Alina

Astăzi 28 august cu ocazia zilei tale de naştere, în loc de La Mulţi Ani, nu pot decât să-ţi spun: odihneşte-te în pace

TĂMĂŞDAN POMPILIU PETRE.

Nu te voi uita niciodată!

Îndurerata ta soţie ILONKA

Cu sufletele chinuite de dor şi durere, lacrimi şi suspine, curg de 11 ani respectiv 13 ani din partea celor care v-au iubit şi nu vă pot uita, dragii noştri

ALEXANDRA

ŞI

IOAN BISTRIAN.

Dumnezeu să vă odihnească în pace!

Familiile Ciupa şi Bistrian

Ai plecat acum 8 ani din lumea aceasta/Şi despărţirea a fost grea/
Rămas-a doar un nume/ Ce-i scris pe crucea ta/ Şi crucea ta stă dreaptă, cu aripile-n vânt/ Parcă cu drag ne-aşteaptă/ La tristul tău mormânt.
Nu te vom uita niciodată dragul nostru soţ, tată, socru şi bunic iubitor

GHIŢĂ VĂCEAN

Dumnezeu să-i dea odihnă veşnică sufletului tău!

Familia

Astăzi 28 august cu ocazia zilei tale de naştere în loc de La Mulţi Ani, aprindem o lumânare cu dor nemărginit în amintirea ta,

TĂMĂŞDAN POMPILIU PETRE.

Veşnic îndureraţi, sora ta Viorica şi nepotul Călin din Pecica

La trecerea a trei ani de la despărţire, cu aceeaşi durere în suflet, ne aducem aminte de cea care a fost iuibta noastră soţie, mamă şi bunică

VALERIA ELISAVETA ROTARU
(născută CHEVEREŞAN).

Parastasul: sâmbătă 29 august, ora 12.00, la Biserica Ortodoxă Grădişte.

Familia

Trist omagiu la împlinirea unui an de la trecerea în nefiinţă a celui care a fost

DUMITRU BEGHER.

Dumnezeu să-l odihnească!

Familia

Fratele şi unchiul nostru

JUDEA MOISE,

din satul Bochia, ar fi împlinit 82 ani în 30 august.

În loc de La Mulţi Ani îi dorim odihnă veşnică!

Fratele Pavel Ioan cu famila

Mica publicitate 210.775

Anunţurile de deces se publică GRATUIT!

PE SCURT

• **Mutat.** Concertul Leonard Cohen programat iniţial în Piaţa Constituţiei din Capitală, pe 4 septembrie, va avea loc pe stadionul Tineretului, din cauza festivalului Tuborg Green Fest din parcul Izvor, care ameninţa buna desfăşurare a evenimentului, au anunţat, ieri, organizatorii.

O tonă. Membrii unui club de gastronomie au gătit o tonă de fasole „judiones" la festivalul din oraşul spaniol La Granja de San Ildefonso. (Foto: EPA)

14 albume remasterizate

Londra - Albumele formaţiei Beatles lansate în Marea Britanie au fost remasterizate şi vor fi lansate pe 9 septembrie, în aceeaşi zi cu jocul video inspirat de cei patru muzicieni care au revoluţionat muzica. Colecţia de discuri, prelucrate la o calitate superioară a sunetului de către Apple şi EMI, include toate albumele de studio, de la „Please Please Me" la „Let It Be", şi principalele compilaţii. Sursa: NewsIn

Editors (Foto: EPA)

Concert la Budapesta

Londra - Formaţia britanică Editors va susţine un concert la Budapesta, pe 19 septembrie, în cadrul campaniei Comisiei Europene, intitulată „Play to Stop: Europe for Climate", prin care tinerii sunt atenţionaţi despre schimbările climatice. Cel de-al treilea album al grupului, intitulat „In This Light And On This Evening" va fi lansat pe 12 octombrie. La concertul organizat de CE, în parteneriat cu MTV Networks Internaţional, şi găzduit de VJ Johan Wald, vor participa suporterii de vârf ai campaniei şi cei mai în vogă tineri din Budapesta.

Michael Jackson, în viaţă?

Clipul zilei Un filmuleţ care îl arată pe Michael Jackson ieşind pe propriile picioare dintr-o camionetă a medicilor legişti, după ce moartea acestuia circula pe web. În clipul de 29 de secunde Regele muzicii Pop pare foarte vioi.

http://video.aradon.ro/video/43978/michael-jackson-este--n-via--ae--

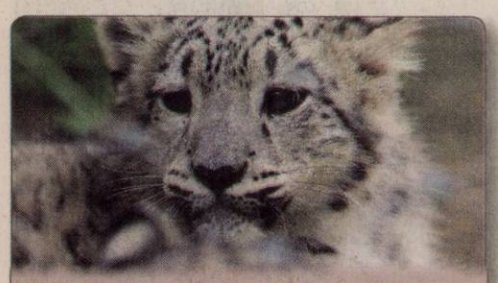

Un pui de leopard de zăpadă se bucură de admiraţia vizitatorilor de la grădina zoologică din Cracovia. (Foto: EPA)

Criză la maternitate

Londra - Potrivit cotidianului The Daily Mail, aproape 4.000 de femei au fost nevoite să nască în condiţii riscante, pe holuri, în lifturi, birouri sau chiar în toaletele din spitale. Toate acestea din cauza lipsei asistentelor sau a paturilor din spitale. Oficialii britanici din domeniul Sănătăţii au recunoscut că sute de femei gravide nu sunt primite în spitale pentru că unităţile sunt suprapopulate. În 2008, procentul femeilor din Marea Britanie care au născut în alte locuri decât în spitale a crescut cu 15 la sută. Sursa: NewsIn

Minogue va cânta piese ABBA

Londra - Kyle Minogue (41 ani) va cânta, în septembrie, la Londra, în cadrul unui concert dedicat legedarei formaţii suedeze Abba, alături de doi dintre foştii membri ai grupului, Benny Andersson şi Bjorn Ulvaeus, a anunţat, ieri, BBC.

„Şansa de a interpreta melodii ale formaţiei Abba, alături de membri ai trupei, este ca un vis devenit realitate. Muzica lor a avut un rol foarte important pentru mine, încă din copilărie", a precizat solista.

Evenimentul va fi organizat în Hyde Park, iar pe scenă vor mai urca, printre alţii, Chaka Khan şi The Feeling.

Cei patru foşti membri ai grupului ABBA sunt rareori văzuţi împreună în public, dar s-au reunit anul trecut, în Suedia, pentru premiera filmului „Mamma Mia!". Coloana sonoră a acestei peliculе este alcătuită din melodiile lor, iar producţia s-a numărat printre filmele cu cele mai mari încasări în 2008. Sursa: NewsIn

„Antichrist" ocoleşte România

■ Controversatul film al lui Lars von Trier nu va rula în cinematografele româneşti.

Bucureşti - Cel mai nou film al regizorului danez Lars von Trier, controversatul „Antichrist" , nu va fi proiectat în cinematografele româneşti din cauza conţinutului violent care l-ar putea face necomercial, au declarat, pentru NewsIn, reprezentanţii distribuitorului pentru România.

„Nu vom prezenta această peliculă în România, pentru că am considerat că nu vom obţine beneficii de pe urma lui", a explicat directorul Ro Image 2000, Oana Stoenescu.

Încă de la începutul lunii iunie, după ce „Antichrist" a avut premiera mondială în cadrul Festivalului de Film de la Cannes, distribuitorii pentru România puneau sub semnul întrebării achiziţionarea drepturilor de difuzare. Distribuitorii nu exclud însă posibilitatea ca publicul român să vadă, totuşi, filmul pe DVD sau la TV.

„Antichrist" a avut premiera în România pe 6 iunie, la Cluj Napoca, în cadrul Festivalului Internaţional de Film Transilvania (TIFF), unde a beneficiat de proiecţia variantei necenzurate. Tot la iniţiativa organizatorilor TIFF, pelicula a mai fost proiectată o singură dată la Cluj Napoca, pe 7 iunie, şi pentru ultima oară, la Bucureşti, pe 12 iunie. Sursa: NewsIn

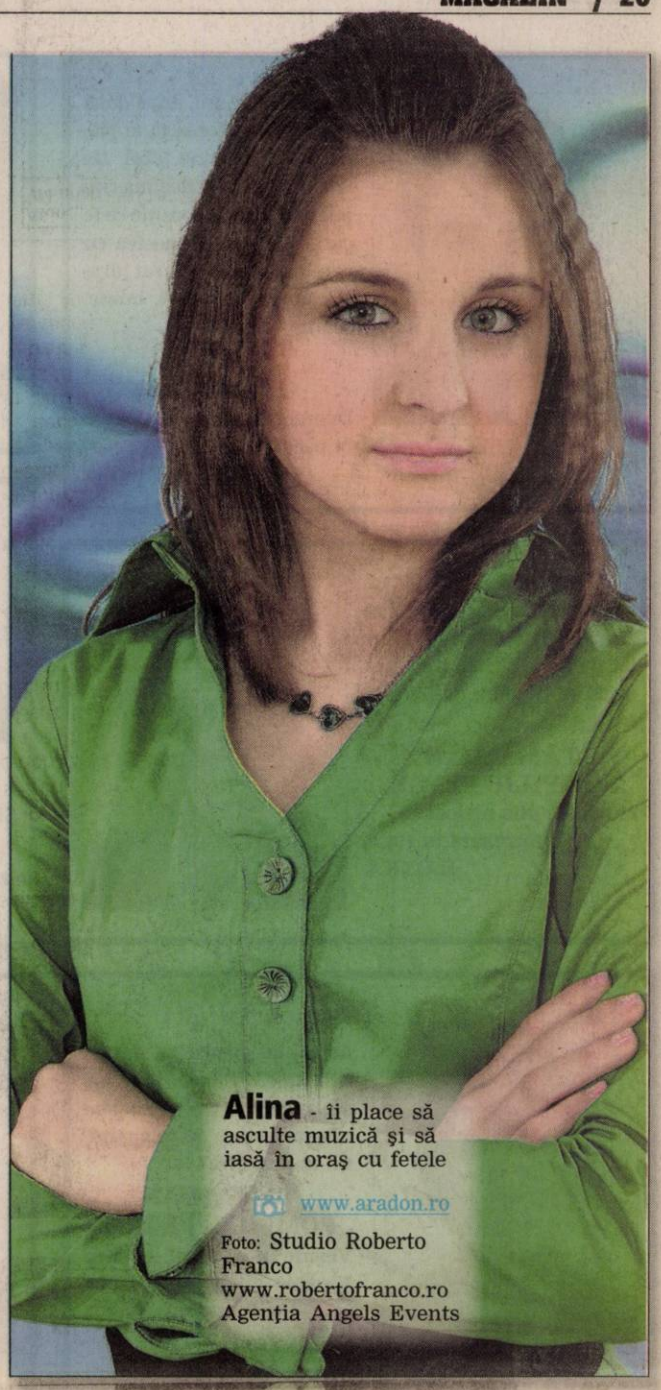

Alina - îi place să asculte muzică şi să iasă în oraş cu fetele

www.aradon.ro

Foto: Studio Roberto Franco
www.robertofranco.ro
Agenţia Angels Events

Madonna, huiduită la concert

■ Artista a fost fluierată atunci când a făcut apel contra discriminării, la momentul „Gipsy".

Madonna este stăpâna show-ului total (Foto: EPA)

Bucureşti - Concertul Madonna în parcul Izvor, care a adunat peste 60.000 de spectatori, a fost marcat de huiduieli şi fluierături, atunci când vedeta a făcut apel contra discriminării, dar şi de aplauze şi entuziasm general.

Început cu o întârziere de o oră, la 21.50, concertul artistei a confirmat că Madonna este şi stăpâna show-ului total. Împărţit în patru acte distincte ca tematică şi etape din discografie, evenimentul a confirmat majoritatea aşteptărilor: hit-uri pe bandă rulantă (multe remixate), coregrafie la milimetru, costumaţii numeroase şi energie pe măsura milioanelor de dolari care îi intră în cont artistei datorită turneului „Sticky & Sweet".

Prima jumătate a show-ului a avut momentul dedicat lui Michael Jackson, când Madonna a intercalat un pasaj din „Beat It" în piesa „Holiday", iar unul dintre dansatorii săi a imitat mişcările de dans ale „regelui". În timpul „actului" intitulat „Gipsy", Madonna a cântat o versiune a piesei „La Isla Bonita" cu influenţe ţigăneşti, iar prezenţa unui taraf de romi pe scenă a făcut să crească rumoarea în public. „Toţi oamenii sunt egali. Nu trebuie să discriminăm nici romii, nici homosexualii", a sunat apelul Madonnei, la care unii au replicat cu fluierături.

Pe durata celei de-a doua ore a show-ului, spectatorii s-au împuţinat cu câteva mii, cei plecaţi înainte de final invocând locurile nefavorabile pentru a vedea scena sau sonorizarea departe de aşteptările lor. Sursa: NewsIn

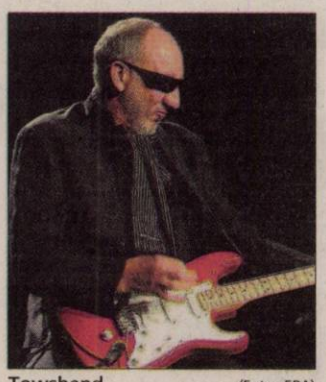

Towshend (Foto: EPA)

Pregătesc o nouă operă rock

New York - Legendara trupă britanică The Who va lansa o nouă operă rock, intitulată „Floss", care avea premiera la New York, în 2011, însă piese incluse în acest proiect vor putea fi ascultate de anul viitor, pe următorul album de studio al formaţiei, anunţă presa britanică. Liderul trupei, Pete Townshend, spune că opera va avea ca subiect probleme şi „filosofii" specifice vârstei a treia, din perspectiva unui rocker care, la 15 ani după ce a câştigat o avere datorită unei melodii folosite într-o reclamă, decide să îşi reia cariera, însă perspectivele nu mai sunt nici pe departe la fel de senine ca în tinereţe. „La 19 ani, am scris în <My Generation> ceea ce trăiam la vârsta aceea, la fel voi face acum", spune Towshend, în vârstă de 64 de ani. Sursa: NewsIn

Cursele cu tauri de la San Sebastian de los Reyes sunt cunoscute ca fiind „mica Pamplona". (Foto: EPA)

INCERTITUDINE
Dr. Angela Cionca nu are încă un înlocuitor pe postul lăsat liber la conducerea DSP Arad **/p.5**

EVALUARE
Control la Urgenţe **/p.5**

CONTROVERSĂ
Liderul PNŢCD Arad, Claudiu Cristea, spune că „aripa Sârbu" nu are legitimitate **/p. 4**

EVENIMENT
Traficul în frontierele arădene va creşte în următoarele zile **/p.8**

Astăzi: 15 locuri de muncă /p. 12

JURNAL ARĂDEAN

E-MAIL:
redactia.jurnalaradean@informmedia.ro
adevaruldearad@informmedia.ro

publicitate.jurnalaradean@informmedia.ro
publicitate.adevarul@informmedia.ro

FONDAT 1989
APARE LA ARAD

☎ 0257/281.802

Anul XXI, nr. 5827
16 pagini • 1,2 lei

Sâmbătă
29 august 2009

33°C Cer parţial acoperit.

Dimineaţa · La prânz · Seara

Cinci miliarde pentru mutare

Arad (A.B.) - Mutarea CJA în noul sediu al instituţiei de la Pădurice s-a dovedit a fi o afacere costisitoare şi pentru Primăria Arad. Consilierii locali au votat alocarea a peste 500.000 lei, bani necesari amenajării birourilor locuite până acum de angajaţii CJ.

Vrea înregistrarea

Arad (A.B.)- Modul în care a fost votat amendamentul de scumpire a tarifelor la parcarea cu plată nu va fi îngropat definitiv. Consilierul Teodora Hotăran a cerut executivului să-i prezinte înregistrarea şedinţei din 10 iulie, atunci când şi acest proiect a trecut de votul aleşilor. Hotăran este însă singurul ales care pare interesat de cum s-a votat acea majorare. **/p.3**

Cu cine jucăm

Monte Carlo (A.H.) - Ieri, s-au desemnat adversarele echipelor româneşti, Steaua Bucureşti, FC Timişoara, CFR Cluj şi Dinamo, în grupele Ligii Europa la fotbal. Tragerea la sorţi a avut loc, precum în cazul Ligii Campionilor, în cadrul unei festivităţi organizate în Principatul Monaco. **/p.10**

La alegeri

Arad (S.T.) - Radu Sârbu conduce, astăzi, la Hotel „Parc", Conferinţa Judeţeană a filialei arădene „PNŢCD Sârbu". **/p.5**

JURNAL ARĂDEAN
Arad, Str. Poetului Nr. 1C
0257-281802

Concedieri

În topul disponibilizărilor colective anunţate în România pentru următoarea perioadă se află nu eroase companii de stat.

	disponibilizări
Oltchim	1.200
VT Manuf. Center	767
SNL Oltenia	600
Electroputere	400
Flextronics	365
RA Activ. Nucl.	306
Salrom	230
Montana Câmpeni	200

Ape tulburate în CJ Arad

■ Cosmin Galu şi Nicolae Ioţcu s-au contrat, din nou, în ultima şedinţă a Consiliului.

ANDREEA PINTEA
andreea.pintea@informmedia.ro

Arad - Prima şedinţă a Consiliului Judeţean Arad în noua locaţie nu a dus lipsă de incidente. Consilierul Cosmin Galu a fost ironizat şi criticat de Nicolae Ioţcu - preşedintele CJA. Ţărănistul Galu a dorit să afle mai multe detalii privind rectificarea bugetară a Asociaţiei de Dezvoltare Intracomunitară Apă Canal Arad (A.D.I.), consilierii fiind chemaţi, ieri, să-şi dea votul pentru mandatarea lui Ioţcu la Adunarea Generală a A.D.I. „Vreau să ştiu şi eu cum se modifică acest buget, ţinând cont că până acum bugetul include doar plata salariilor", a spus consilierul din opoziţie. Preşedintele CJA s-a arătat profund iritat şi a replicat foarte dur: „Dumneavoastră vă faceţi că nu pricepeţi. A.D.I. va aduce Aradului 140 de milioane de euro nerambursabili. Oricum voi primi mandatarea CJA la şedinţa A.G.A., fie că vrei dumitale, fie că nu. Ştiu că sunteţi cu spectacolul, în locul lui Duka". În final, Ioţcu a specificat că va afla la şedinţa A.G.A în ce mod se va rectifica bugetul A.D.I. şi, mai apoi, va putea informa Consiliul.

Contrele între cei doi au continuat şi pe holuri, Cosmin Galu comparându-l pe preşedintele CJA cu „un mic Hitler", în timp ce Ioţcu a replicat: „Dacă nu v-aţi fi lipit de PNL, nu aţi fi intrat în Consiliu".

Aglomeraţie Circulaţia în Piaţa Revoluţiei poate fi, la anumite ore, de-a dreptul insuportabilă din pricina lucrărilor demarate în zona Monumentului. Poliţia comunitară se străduieşte din greu să fluidizeze traficul. (Foto:M. Ardelean)

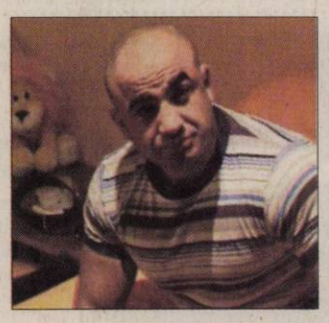

Şuteu a fost arestat pentru 29 de zile

Arad (I.C.) - Atât Paul Grigorescu cât şi Adrian Şuteu *(foto)* s-au întors ieri în arestul IPJ Arad. Asta după ce instanţa a dispus arestarea preventivă a celor doi, la propunerea procurorilor Parchetului de pe lângă Înalta Curte de Casaţie şi Justiţie şi a Parchetului de pe lângă Tribunalul Arad.

„Parchetul de pe lângă Tribunalul Arad s-a sesizat din oficiu cu privire la săvârşirea de către cei doi inculpaţi a infracţiunilor de tentativă de omor calificat, ultraj contra bunelor moravuri şi tulburarea liniştii publice precum şi şantaj, cauză în care ulterior am cooperat cu Parchetul de pe lângă Înalta Curte de Casaţie şi Justiţie", a declarat Codrin Gavra, procuror în cadrul Parchetului de pe lângă Tribunalul Arad. **/p.8**

RECLAMĂ

Proiect grandios Aproape 9 milioane Euro. Atât ar costa ca stadionul Municipal UTA să aibă peluze noi, acoperite şi 12 000 locuri pe scaune. **/p.9** (Foto: FAN)

REMEMBER

29 august

1780 S-a născut Jean Auguste Ingres, pictor francez (d. 1867)

1799 A murit Papa Pius al VI-lea (n. 1717)

1832 S-a născut Nicolae Culianu, matematician şi astronom român

1862 S-a născut Maurice Maeterlinck, scriitor belgian, laureat al Premiului Nobel pentru Literatură în 1911 (d. 1949)

1885 A fost brevetată prima motocicletă din lume, produsă de germanul Gottlieb Daimler

1891 S-a născut Iihail Cehov, actor, regizor şi scriitor rus (d. 1955)

Ingrid Bergman

1893 A fost inventat fermoarul (americanul Whitcomb L. Judson)

1904 S-a născut Werner Forssmann, chirurg german, laureat al Premiului Nobel pentru Medicină în 1956

1915 S-a născut Ingrid Bergman, actriţă americană de origine suedeză (d. 1982)

1958 S-a născut Michael Jackson, interpret american

BINE AŢI VENIT!

• Ponici Eric-Kayan-Emanuel, Lupulescu Stefania-Karina, Marinescu-Ghineaţă Ayiana-Maria, Copcios Paula, Azamfirei Emanuel, Petruţa Alexandru-Bogdan.

AU PLECAT DINTRE NOI

Varga Teremia (1934), Olteanu Ion (1927).

ÎNREGISTRĂRI ÎN CAZ DE DECES
Biroul de Stare Civilă-Decese face înregistrări după următorul program: sâmbătă şi duminică, între orele 9.00-11.00. Tel.: 281850.

TELEFOANE UTILE

INFORMAŢII TELEFONICE: 1931; ROBOT: 1958; **APEL UNIC DE URGENŢĂ** (SALVARE, POLIŢIE; Pompieri): 112; **PRIMĂRIA MUNICIPIULUI ARAD:** Program de relaţii cu publicul (camera 5) luni-vineri între orele 8-20. Tel.: 0257/284.744; tel. centrală: 0257/281.850; **S.C. E.ON GAZ ROMÂNIA** - Sucursala Arad - Dispecerat şi intervenţie telefon: 0257/218.928; 0257/256.928; 0357/ 403.388; **DERANJAMENTE CURENT ELECTRIC:** 0257/ 235.991; 0257/929; 0257/205.881 **INFORMAŢII CFR:** 0257/231.777; **PROTECŢIA CONSUMATORULUI:** B-dul Revoluţiei, nr. 50. Telefon: 0257/257.049; **GOSPODĂRIREA COMUNALĂ ARAD S.A.:** 0257/ 270.352; 0729-009.033; 0257/270.352; **POLIŢIA DE FRONTIERĂ:** 1959.

SUDOKU

Reguli:

În fiecare bloc sunt câteva cifre între 1 şi 9, stabilite dinainte. Acestea trebuie completate cu cifrele lipsă, în aşa fel încât fiecare număr să figureze o singură dată. De asemenea, cifrele de la 1 la 9 trebuie să figureze o singură dată atât pe rândurile orizontale cât şi pe coloanele verticale ale celor nouă blocuri luate împreună.

ÎNCEPĂTORI

		3		2		5		
	2		8	3	7		6	
1			9	5	4			3
	1	9	7		3	4	5	
8	6	7		9		1	3	2
	3	4	2		8	6	9	
3			1	7	6			9
	7		5	4	2		1	
		1		8		2		

AVANSAŢI

8								3
	5		1		8		6	
9		1	5		4	8		7
		5	7		2	3		
	2			5			1	
		7	9		3	5		
2		6	3		5	9		4
	9		8		1		7	
5								1

Soluţia jocului din numărul precedent

5	7	8	3	4	9	6	1	2
1	4	6	8	2	7	5	9	3
2	3	9	5	6	1	4	7	8
3	9	5	4	7	6	8	2	1
4	6	2	1	9	8	7	3	5
8	1	7	2	3	5	9	4	6
7	5	1	9	8	2	3	6	4
9	8	4	6	1	3	2	5	7
6	2	3	7	5	4	1	8	9

ÎNCEPĂTORI

4	6	5	2	1	9	7	3	8
7	9	3	5	4	8	1	2	6
2	8	1	6	3	7	4	5	9
5	1	7	9	8	6	2	4	3
8	4	6	3	2	1	9	7	5
9	3	2	4	7	5	6	8	1
6	2	8	1	5	4	3	9	7
3	5	9	7	6	2	8	1	4
1	7	4	8	9	3	5	6	2

AVANSAŢI

REŢETA ZILEI

Lasagna cu carne şi ciuperci

Ingrediente: 400 g carne tocată, 1 cutie ciuperci, 1 cutie pastă tomate, 1 rolă caşcaval mic, 1 lingură făină, 2 linguri unt, 2 pahare lapte.

Mod de preparare: Se topeşte untul, se pune făina şi un cubuleţ de brânză topită cu smântână, apoi se adaugă laptele. În pasta de tomate se pune carnea tocată, la foc mic, cu ciuperci, piper, sare şi se fierbe jumătate de oră. Se rade caşcaval. Se fierb un pic foile de lasagna. Se unge fundul de vas yenna cu unt şi se pune un strat de foi plus 1 strat carne, strat caşcaval şi se termină cu strat de carne. Se dau la cuptor 30-45 minute la foc potrivit.

Poftă bună!

ARAD ON LINE **www.aradon.ro**
Pentru mai multe reţete: http:/www.culinar.ro

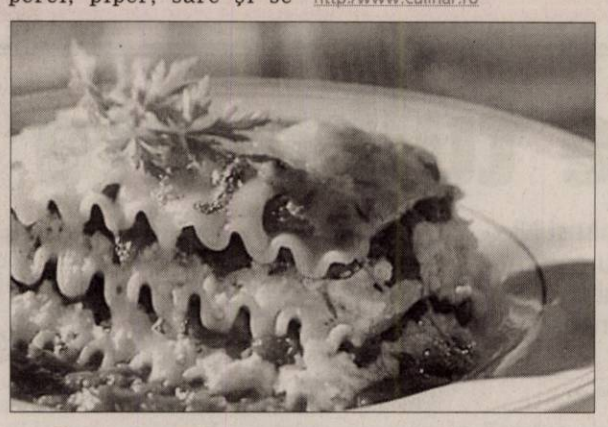

SĂNĂTATE

• **MEDLINE SERVICE** - injecţii, pansamente, perfuzii, recoltări analize la domiciliu, 7 zile din 7. Tel. 0257.338.578; 0728.285.762; 0728.285.760.

HOROSCOP

BERBEC
Relaţiile cu cei din jur şi mai ales cu persoana iubită au de suferit din cauza unor probleme de comunicare. Vă recomandăm să nu refuzaţi comunicarea.

TAUR
Vă pregătiţi pentru o călătorie sau o excursie. Ar fi bine să ţineţi seama de sfaturile unei rude mai în vârstă din familie.

GEMENI
Aveţi succes în toate activităţile legate de cămin. Dacă se iveşte ocazia să plecaţi într-o excursie, refuzaţi, întrucât sunteţi predispus la accidente.

RAC
Dacă doriţi să plecaţi într-o vizită, vă sfătuim să luaţi legătura cu gazdele înainte de a pleca. Există riscul să nu le găsiţi acasă

LEU
Dimineaţa sunteţi foarte ocupat cu probleme de afaceri stresante. Vă recomandăm să vă păstraţi calmul.

FECIOARA
În prima parte a zilei, s-ar putea să aveţi o problemă de sănătate. Cel mai mult regretaţi că nu puteţi merge la o petrecere.

BALANŢA
Reuşiţi să finalizaţi o lucrare, începută mai demult. Deja vă gândiţi la următoarea, spre nemulţumirea familiei. Nu faceţi din orele suplimentare o obişnuinţă.

SCORPION
Sunteţi indispus şi chiar irascibil, pentru că nu v-a ieşit o afacere. Vă sfătuim să nu vă descărcaţi nervii acasă. Mai bine analizaţi cauzele eşecului!

SĂGETĂTOR
Este posibil ca persoana iubită să vă reproşeze că sunteţi prea rece şi că vă preocupă prea mult afacerile sau cariera. Vă recomandăm să vă ocupaţi mai mult de familie.

CAPRICORN
S-ar putea să înţelegeţi greşit un partener de afaceri. Vă sfătuim să vă calmaţi, pentru că riscaţi să rupeţi colaborarea.

VĂRSĂTOR
Prietenii vă fac o surpriză şi vă invită să vă petreceţi după-amiaza împreună. Spre seară, este posibil să aveţi o discuţie în contradictoriu cu partenerul de viaţă.

PEŞTI
Ar fi bine să nu vă planificaţi afaceri, pentru că s-ar putea să intervină evenimente neprevăzute, din cauza cărora nu vă puteţi respecta programul.

„Jurnal arădean" vă ascultă

Între orele 11.00-13.00, la telefonul 0257.280.943, redactorul nostru vă stă la dispoziţie.

Arad (O.M.) - **Elisabeta Kiss** din Arad, ne cere să o informăm care este plafonul maxim până la care pensionarii arădeni beneficiază de călătorii gratuite cu tramvaiul. Corina Drăghici, purtătorul de cuvânt al Primăriei Arad, oferă un răspuns cititoarei noastre: „Din aprilie 2008, limita de pensie stabilită pentru a putea beneficia de gratuităţi pe mijloacele de transport în comun este de 620 lei."

B.E. din Arad doreşte să afle dacă şi când se poate pensiona. În vârstă de 58 ani, ea are o vechime în muncă de 9 ani şi 11 luni. Este bolnavă de cardiomiopatie. Mihaela Vasil, director al Casei de Pensii Arad, răspunde: „În cazul doamnei, este nevoie de 14 ani de vechime. Având în vedere că aceasta nu i-a dobândit, va fi nevoie să se prezinte în persoană la Casa de Pensii Arad, str. Voluntarilor, nr. 2A, camera 9, pentru a întocmi un contract de asigurare cu noi."

Floare Ecaterina Vulcan din Curtici a depus la începutul acestui an, la Casa Judeţeană de Pensii (CJP) Arad, un dosar cu sporuri pentru mărirea pensiei. Aceasta este nemulţumită deoarece, de la o lună la alta, pe cuponul de pensie suma primită diferă. Directorul CJP Arad, Mihaela Vasil, explică: „Începând din luna februarie, doamna Vulcan a primit mai multe măriri ale pensiei, pentru gradul de muncă, valoarea majorărilor fiind diferită de la o lună la alta. În data de 1 iulie, doamna Vulcan are o pensie de 634 lei."

CURS VALUTAR

Astăzi

Denumirea Valutei	BNR	BCR		BRD		San Paolo IMI BANK		Banca Românească		MKB Romexterra Bank		Alpha Bank		Casa Schimb LUXOR	
		C	V	C	V	C	V	C	V	C	V	C	V	C	V
Euro	4,21	4,18	4,26	4,15	4,30	4,19	4,25	4,18	4,26	4,18	4,28	4,15	4,27	4,18	4,22
Dolar SUA	2,93	2,91	3,02	2,88	3,00	2,91	2,96	2,89	2,99	2,89	3,00	2,86	2,99	2,94	2,98
Forint	0,0155	0,0151	0,0161	0,0146	0,0163	0,0153	0,0164	-	-	0,0153	0,0160	-	-	0,0155	0,0159
Gram aur	89,71	62,93													

Biserica ortodoxă
(†)Tăierea Capului Sf. Prooroc Ioan Botezătorul; Cuv. Teodora

Biserica romano - catolică
Martiriul Sf. Ioan Botezătorul.

Biserica greco - catolică
Tăierea capului Sf. Ioan Botezătorul

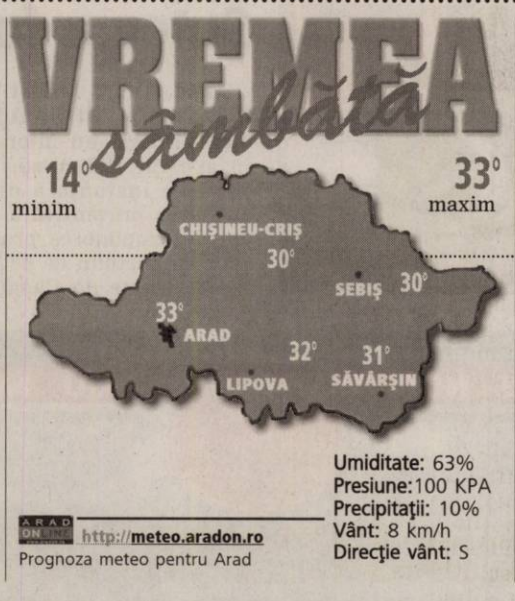

ARAD ON LINE http://meteo.aradon.ro
Prognoza meteo pentru Arad

Umiditate: 63%
Presiune: 100 KPA
Precipitaţii: 10%
Vânt: 8 km/h
Direcţie vânt: S

Soarele răsare: **6:50**
Soarele apune: **20:21**

Prognoza meteo pentru astăzi:

Temperaturile se vor situa între 14 şi 33 grade. Vântul va sufla cu 11 km/h, dinspre SSV.

Prognoza meteo pentru 3 zile:

Temperaturile minime vor fi cuprinse între 12 şi 14 grade, iar cele maxime între 26 şi 33 grade.

Temp. minime: 12 la 14°C
Temp. maxime: 26 la 33°C

sâmbătă	duminică	luni	marţi
Parţial noros	Ploaie	Însorit	Însorit
Min.:14°C Max.:33°C	Min: 12°C Max.:26°C	Min.: 12°C Max.:27°C	Min.:12°C Max.:28°C

JURNAL ARĂDEAN
Str. Poetului nr. 1C, Arad
Auditat de BRAT
Reclamaţii difuzare: 0257/228586

Director editor: Mircea Ţîşcă (8465)
Secretariat: 0257.281802 (centrala), fax - 0257.280655
Şef departament difuzare: **Carmen Csordas**
Marea publicitate: 0257.280904 (int. 8488)
Mica publicitate: 0257.210775
Tiparul executat la: SC Inform Media SRL, Calea Torontalului, DN 6, km 5,7, Timişoara

Editor coordonator: Adriana Barbu (8410)
Responsabil de număr: Tristan Mihuţa
Secretar general de redacţie: Gabriela Groza (8417) **Departamente: Eveniment: Simona Butaru** (8412), Monica Ardelean (8446), Alin Gherasim, Margareta Szegö (8403); **Politic: Tristan Mihuţa** (8431), Simion Todoca (8425); **Economic:** Andreea Pintea (8419); **Cultură, Învăţământ: Vasile Filip** (8428), Vasile Sărăndan (8401); **Social: Diana Duţu** (8429); **Sport: Daniel Scridon** (8427), Adrian Hărţău (8433), Leonard Sfâra (8434); **Tehnoredactare:** Ghizela Şerban, Ramona Vidulescu, Leonardo Negoiţescu; **Designer:** Evelyn Kovago.
REDACŢIE : tel. 0257.281802 (centrala); fax 0257.280655 (int. 8490), 0257.281797 (int.8489); e-mail:redactia.jurnalaradean@informmedia.ro, adevaruldearad@informmedia.ro, publicitate.jurnalaradean@informmedia.ro, publicitate.adevarul@informmedia.ro

PE SCURT

- **Cutii personalizate.** Consilierii judeţeni nu se mai pot plânge că nu au primit invitaţii, documente sau alte acte. În structura noii clădiri de pe strada Lacului a fost inclus şi un spaţiu destinat corespondenţei fiecărui consilier.

Fotografia ta în „JA“

Eu sunt Brianna-Maria Bălăşoiu, şi le transmit lui mami, tati şi bunicilor... sănătate multă să mă crească mare!!! Vă pupă dulce Brianna-Maria. (Foto:P.A)

JURNAL Trimite-ne cele mai frumoase fotografii făcute de tine cu familia sau copiii tăi, cu animalul tău preferat sau orice fotografie interesantă surprinsă de aparatul de fotografiat şi o vei vedea publicată în Jurnal arădean. Fotografiile pot fi trimise pe e-mailul nostru: redactia.jurnalaradean@informmedia.ro

Vrea înregistrarea

Arad (A.B.) - Consilierul local Teodora Hotăran nu vrea să se lase până nu lămureşte situaţia modului în care s-au votat noile tarife la parcarea cu plată din municipiu. La ultima şedinţă CLM, la momentul "Diverselor", alesul a solicitat "înregistrarea şedinţei din 10 iulie 2009, în care se susţine că am votat proiectul cu parcările". Alesul este convins că proiectul a trecut fără ca aleşii să fi votat în cunoştinţă de cauză dublarea unor tarife la parcarea cu plată din Arad. Nu de mult, Hotăran i-a solicitat prefectului să analizeze hotărârea din 10 iulie şi să se pronunţe asupra legalităţii acesteia.

Repetenţi la bac

Arad (M.A.) - A doua sesiune a bacalaureatului a fost cu ghinion pentru 57 de elevi care, după probele susţinute, au căzut , din nou. A treia şansă le va surâde abia la anul sau pentru unii, la contestaţii. Dintre cei care au trecut cu bine bacalaureatu de toamnă, doar cinci au reuşit performanţa de a obţine medii peste 9. Cei mai mulţi, peste 200, au luat medii între 7 şi 8, iar minimum necesar, adică cel puţin media 6, au luat 142 de elevi. Procentul de promovabilitate înainte de contestaţii este de 88, 05%.

Transport greu, dezbatere uşoară

Puţini participanţi interesaţi de reglementarea privind circulaţia maşinilor.

MONICA ARDELEAN
monica.ardelean@informmedia.ro

Arad - Tema se anunţa provocatoare şi de actualitate: reglementarea accesului maşinilor mai mari de 3,5 tone, în municipiu, prevăzută în Proiectul de Hotărâre privind modificarea şi completarea Hotărîrii 51/2005, referitoarea la acest subiect. Participarea a fost însă extrem de redusă: un singur reprezentant al societăţii civile (!), mai exact un reprezentant al câtorva asociaţii de locatari de pe străzile Banu Mărăcine şi Corneliu Coposu şi câţiva transportatori.

Obiecţii şi sugestii

Obiecţia majoră a transportatorilor comercianţi, în special a celor care deţin depozite de construcţii, a fost introducerea unei autorizaţii de transport, al cărei termen de eliberare este de 10 zile, iar valabilitatea de doar 7, în condiţiile în care livrările se fac aproape zilnic. Sugestia a fost ca transportul să se facă pe baza autorizaţiei de construcţie a beneficiarului iar transportatorul să plătească taxa aferentă (200lei/lună sau 50 lei/zi). Au mai fost ridicate câteva probleme pe situaţii particulare, ca de exemplu dacă firma sau depozitul are sediul în una din zonele afectate de hotărâre, zona A sau B; de ce transportul de ţiglă e exclus de la aceste reglementări; sau ce se întâmplă cu transportul de nisip sau pietriş unde nu există de fiecare dată autorizaţie de construcţie etc. Nimeni nu a comentat nimic privind cuantumul taxei, vociferările făcând referire doar la aceste noi reglementări, care în opinia comercianţilor, ar afecta bunul mers al afacerii. O carenţă, am zice, benefică, a acestui proiect, este interzicerea transportului mai mare de 7,5 tone în cele două zone ale oraşului. Cel puţin aşa reiese din Anexa 4, unde este stipulat negru pe alb că nu au acces maşinile cu masă maximă mai mare de 7,5 tone, nici fără taxă, nici cu taxă. Carenţă pe care reprezentantul Primăriei a precizat că va fi anulată în forma finală a Hotărârii.

Vom vedea în ce măsură aceste propuneri se vor regăsi în forma finală a Hotărârii.

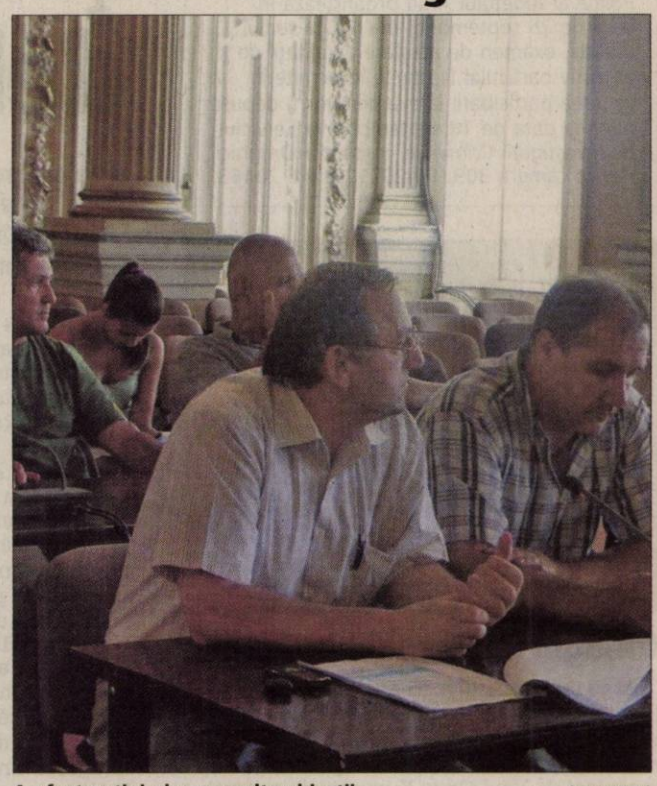
Au fost puţini, dar cu multe obiecţii (Foto:M.P.)

SOCIETATEA CIVILĂ SE PLÂNGE

Reprezentanta societăţii civile a încercat să sensibilizeze transportatorii cu privire la necazurile locuitorilor străzilor aflate pe traseul maşinilor grele, unde, conform spuselor dânsei „tot la 10 minute trece o maşină de mare tonaj". Rămâne de văzut dacă aceştia au fost sesnibilizaşi sau dacă se vor găsi rute ocolitoare.

De ieri, cinema drive-in la Arad

Arad (A.B.)- Eveniment aparte pentru municipiu: până duminică, inclusiv, la Arad se va organiza primul cinema drive-in şi tot atunci locuitorii urbei se pot întâlni cu.... vrăjitoria (Johannes urmând să susţină, pentru prima oară în oraş, un număr de iluzionism). Totul a început de vineri seara, când arădenii au avut posibilitatea să vizioneze filme din propriul autoturism, la cinema drive-in, adică în parcarea celui mai mare complex comercial din Arad, Armonia Center. Cinematograful, care se va întinde în toată parcarea complexului comercial, va avea o capacitate de aproximativ 300 de maşini.

Filmele, vizionate din maşină (Foto: FAN)

Sâmbătă însă, pe lângă ofera pentru cinefili (valabilă până duminică noaptea), în incinta complexului Armonia, începând cu ora 19.00, va avea loc o demonstraţie de magie susţinută de celebrul iluzionist român Johannes. Acesta îi va încânta pe copii cu un număr de excepţie. Intrarea va fi gratuită. Transportul până la complex va fi gratuit cu autobuze care vor pleca, din 20 în 20 de minute, din staţia Podgoria.

Desfac contractul

Arad (A.G.) - Contractul dintre Spitalul Judeţean Arad şi compania care asigură paza va fi desfăcut în cel mai scurt timp. Se pare că oficialii unităţii medicale s-au săturat de reclamaţiile primite în legătură cu atenţiile pentru portari, de la vizitatorii care vin înafara programului de vizită. Drept urmare, paza va fi asigurată de unul dintre organele statului.

Cinci miliarde pentru mutare

Primăria Arad şi-a alocat peste 500.000 lei noi pentru a ocupa birourile.

Arad (A.B.) - Mutarea Consiliului Judeţean în noul sediu s-a dovedit o afacere costisitoare nu doar pentru instituţia în cauză, ci şi pentru Primăria Arad, care a aşteptat cu sufletul la gură eliberarea birourilor din Palatul Administrativ. Degajarea birourilor Primăriei şi mutarea angajaţilor de la subsol la parter şi etaj va costa Primăria, la un prim calcul, 532.000 lei (peste cinci miliarde de lei vechi). Suma a fost introdusă ieri în proiectul privind rectificarea bugetară, ca amendament, şi a fost acceptată, tot ieri, de consilierii locali, fără foarte multe comentarii. Totuşi, Teodora Hotăran a dorit să ştie exact pe ce se duc banii propuşi a fi alocaţi în amendamente şi a criticat dur executivul Primăriei pentru faptul că niciodată aleşii nu primesc un buget detaliat pentru sumele alocate.

Hotăran a acuzat Primăria Arad de faptul că le cere consilierilor, de fiecare dată, un vot în alb pentru sumele alocate, în condiţiile în care nu precizează în detaliu cum vor fi cheltuite acestea. "De fiecare dată când votăm bugetul, ni se cere să ne dăm acordul pentru anumite sume, dar noi nu primim un buget detaliat pentru aceste cheltuieli. Este inadmisibil să ni se ceară un vot în alb şi, ca atare, nu voi mai vota astfel de propuneri dacă nu vin însoţite de detalierea cheltuielilor" , a precizat alesul PSD. De partea sa s-a situat şi liberalul Tiberiu Dekany, care a punctat faptul că "întotdeauna aprobăm aceste sume în ansamblul lor. Cred că s-ar impune ca măcar în cadrul comisiei să ni se dea explicaţii".

JOS MOCHETA

Executivul s-a grăbit să explice în plen pe ce vor fi cheltuite sumele alocate acum mutării birourilor, pentru ca măcar de această dată aleşii să plece mulţumiţi de la şedinţă. Au spus că banii vor merge pe o minimă zugrăveală în zona birourilor care vor fi eliberate de CJA, pe eliminarea mochetei din decor, pusă peste parchet şi care reprezintă, în viziunea Primăriei Arad, o sursă de praf, înlocuirea reţelei electrice în zonele locuite până acum de CJA, pentru că modernizarea nu a ajuns până aici, înlocuirea instalaţiei de telefonie etc.

RECLAMĂ

PE SCURT

• **Detectivii în examen.** Inspectoratul de Poliţie al Judeţului Arad organizează în data de 25 septembrie, ora 10, la sediul unităţii, examen de atestare a calitaţii de detectiv particular.Dosarele întocmite în vederea participării la examen vor fi depuse pâna la data de 18 septembrie, la Serviciul de Investigatii Criminale, inspector Dreghici Florin, camera 309, tel 207100, int. 20163.

Omagiu lui Michael Jackson

Arad (V.F.) - Astăzi, 29 august, ora 17, în Parcul Eminescu (în spate la Primăria Arad), va avea loc un spectacol omagial în onoarea regelui pop Michael Jackson. Spectacolul este organizat de Vlad Omu' X împreună cu trupa de dans NiNe TeeNs, şi va cuprinde atât momente artistice (dans şi melodii cântate live), cât şi evocarea unor momente din viaţa artistului. Evenimentul este realizat în colaborare cu Primăria Arad, Ultralight&Sonic, Clubul Noise, dar şi cu ajutorul trupelor von MEISTER Crew, Extrem şi a solistului Tudor.

Toţi cei ce vor să-i aducă un ultim omagiu la aniversarea a 51 de ani de la naşterea sa, sunt aşteptaţi în Parcul Eminescu la „Cruce".

RECLAMAŢII DIFUZARE

Eventualele dificultăţi pe care le întâmpinaţi cu difuzarea ziarului vă rugăm să le sesizaţi la telefonul 0257/228586.

Şi-au stabilit delegaţii

■ La congresul „aripii Miluţ", ca şi la cel al „aripii Sârbu", ţărăniştii arădeni vor avea tot 26 de delegaţi.

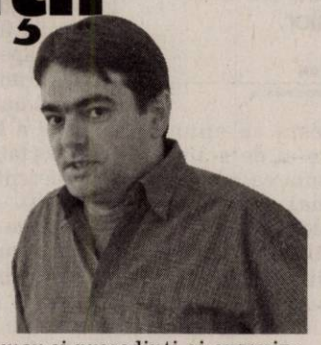

Arad (S.T.) - Liderii PNŢCD Arad care îl susţin pe preşedintele Marian Miluţ consideră că „ceilalţi", adică adepţii lui Radu Sârbu, nu au nicio şansă de a fi vreodată recunoscuţi de către tribunal, deoarece nu au niciun document, nici măcar o ştampilă, prin care să dovedească faptul că ei sunt cei îndreptăţiţi să conducă partidul. De fapt, susţin Claudiu Cristea şi Cosmin Galu, se urmăreşte înfiinţarea altui partid, care nu are nimic de-a face cu PNŢCD, însă se bate monedă pe această denumire pentru atragerea unor membri şi filiale, în scopul folosirii structurilor deja existente. La congresul din 12 septembrie, arădenii din „PNŢCD Miluţ" vor deplasa tot 26 de delegaţi, ca şi adversarii lor, desemnaţi în cadrul Comitetului Judeţean, la care au participat 50 de persoane, membri ai Biroului Judeţean interimar şi preşedinţi ai organizaţiilor din judeţ. În ce priveşte Conferinţa „celorlalţi", Claudiu Cristea *(foto)* spune că „Constituţia României garantează dreptul la asociere, aşa că, din punctul meu de vedere, nu au decât să se asocieze, să facă ce vor. Dar, dacă vor să fie PNŢCD, atunci trebuie să respecte regulile PNŢCD. Nu vreau să mai comentez nimic, să facă ce doresc, noi ne vedem de treaba noastră". La rândul lui, vicepreşedintele Cosmin Galu spune că „Aşa cum a spus Corneliu Coposu, au fost mari personalităţi din PNŢCD care au încercat să facă alt partid, dar toate tentativele au eşuat. Ce şansă pot avea aceste personalităţi postrevoluţionare ?".

CITIRE APOMETRE

Luni, 31 august 2009: Cartierul Aradul Nou blocuri zona Gării Aradul Nou; Cartierul Micălaca: Dosoftei, Lermontov, Liliac, Viorelelor, Maximilian; Zona Podgoria: I.Maniu - fără soţ, I. Alexandru, Udrea, Plugarilor, Robăneşti, Neculce, Mărţişor; Cartierul Grădişte: V. Moga, P. Pipoş, Grâului, Gorunului, Oradea, Zărandului; Zona Centru: Kogălniceanu, C.Hodoş, Ceahlău, Ceaikovski, Piaţa Sârbească, Blanduziei, R. Şirianu, Olimpiadei, P. Chinezu, Cozia, G. Alexandrescu, Şelimbăr, T. Axente, Sinagogei, N. Ştefu; Militarilor, S. Bărnuţiu, Mătăsari, Şelari, Voluntari.

Admitere în clasa a IX-a

Arad (V.F.) - În perioada 1-10 septembrie, pot solicita un loc în clasa a IX-a, candidaţii care se află în una din următoarele situaţii: elevii care au rămas cu situaţia neîncheiată la sfârşitul semestrului al doilea şi îşi vor încheia situaţia în perioada 25-30 august; elevii care nu s-au înscris la unităţile la care au fost repartizaţi; elevii care, din diferite motive nu s-au prezentat la celelalte etape ale admiterii şi nu s-au adresat Comisiei judeţene de admitere în perioada 21-23 iulie .

Înscrierea candidaţilor se face în perioada 1-9 septembrie 2009, la secretariatul I.Ş.J. Arad. Repartizarea se face de către Comisia judeţeană de admitere după inventarierea tuturor cererilor. Nu se va depăşi numărul maxim de 30 de elevi la clasă şi se va respecta criteriul referitor la media de admitere. Deciziile Comisiei judeţene de admitere se vor afişa la sediul ISJ Arad şi pe adresa www.isjarad.ro/forum la subiectul „ADMITERE 2009" în data de 10 septembrie.

Candidaţii vor ridica adeverinţele de la secretariatul I.Ş.J Arad, în zilele de 10-11 septembrie, între orele 12-16.

Absolvenţii clasei a VIII-a care au studiat în străinătate şi care, din această cauză, nu au participat la nici o teză cu subiect unic, vor fi înscrişi în clasa a IX-a, după recunoaşterea studiilor, peste numărul de locuri aprobat.

Mai sunt locuri pentru clasa a IX-a (Foto: FAN)

PROGRAME TV - SÂMBĂTĂ

TVR 1

07:00 Lumea şi noi
07:35 Pelerin (R)
07:55 Semne
08:30 Spectacolul lumii
09:00 Clubul Disney
10:00 Dr Fix. (R)
10:20 Scrisoarea (Turcia)
11:30 M.A.I.
12:00 Transformarea. (R)
13:00 La poliţie sau la mănăstire: Crimă la piscină. (film,Franţa, 2008)
14:00 Telejurnal,
14:20 Festivalul George Enescu 2009
14:25 Intre noi fraţii. (serial, SUA, 1998)
14:55 Calificări Marele Premiu al Belgiei
16:10 Spectacol de circ internaţional
16:55 Cu mingea prin ţara diamantelor
17:30 Teleenciclopedia
18:30 Festivalul Naţional de Folclor ION DRĂGOI - Bacău 2009
19:30 Cerbul de Aur 2009 – Avanpremieră
19:35 Sport plus Formula 1

20:00 Telejurnal, Meteo
21:10 Festivalul Cântecului şi Dansului Popular Românesc- Mamaia. 2009 (I)
23:00 Festivalul Cântecului şi Dansului Popular Românesc- Mamaia. 2009 (II)
00:10 Misterele întunericului. (thriller, SUA, 2004) Cu: Tara Reid, Christian Slater. Edward Carnby investighează moartea misterioasă a unui prieten, iar probele îl duc pe o insulă ciudată unde descoperă că nişte demoni malefici dintr-o cultură străveche plănuiesc să se întoarcă în lumea celor vii în secolul al XXI-lea.
01:55 Transformarea. (r)
02:50 Sport (r)

PRO TV

08:00 Ştirile Pro Tv
10:00 Condamnată la supravieţuire. (r)
12:00 ProMotor
13:00 Ştirile Pro Tv
13:15 Fiica lui D'Artagnan. (aventuri , Franţa, 1994) Regia: Bertrand Tavernier Cu: Sophie Marceau, Philippe Noiret, Claude Rich, Sami Frey
15:45 Clubul de noapte. (Acţiune, SUA, 1984) Regia: Bob Clark Cu: Sylvester Stallone, Dolly Parton, Richard Farnsworth
18:00 Merlin. (aventuri, Marea Britanie 2008) ep. 12 Regie: Johnny Capps, Julian Jones, Jake Michie Cu: John Hurt, Colin Morgan, Bradley James, Anthony Head, Richard Wilson, Katie McGrath, Angel Coulby
19:00 Ştirile Pro Tv Sport Vremea

20:30 Serviţi, vă rog!
21:45 Misiune imposibilă II. (acţiune SUA, 2000) Regie: John Woo Cu: Tom Cruise, Thandie Newton, Ving Rhames, Dominic Purcell
00:00 Ştirile Pro Tv (r)
01:00 Misiune imposibilă II. (reluare)
03:00 Frumuseţe pe muchie de cuţit (r)
04:15 Business Magazin (r)
04:45 Apropo Tv (r). "Apropo" este unul dintre cele mai folosite cuvinte din vocabularul românilor. Fie ca sunt în maşină, la serviciu, acasă, pe stradă sau pur şi simplu aleg un iaurt dintr-un supermarket, cu "apropo" îşi încep românii cele mai multe dintre discuţii.
05:45 ProMotor! (r)
06:45 Serviţi, vă rog! (r)

ANTENA 1

07.00 Observator
09.00 Film serial: Aventurile lui Sindbad. Cu: Zen Gesner, George Buza,
10.20 Sentimentele lui Malcolm. (dramă, Canada, 2003)
12.00 Motors!
12.30 Felicia cu Nadina Câmpean
13.00 Observator
13.30 Class One Romania GP 2009 (Formula 1 la bărci – pole position)
14.00 Născut în L.A. (comedie, SUA, 1987)
16.00 Observator
16.35 Săptămâna financiară
17.00 Prinţesa hoţilor (aventuri, SUA, 2001)
19.00 Observator Sport, Meteo

20.30 Divertisment: Criza de râs
23.00 Divertisment: Test de fidelitate
00.45 Jucăria 2". (thriller, SUA, 1990) Regia: John Lafia. Cu: Alex Vincent, Jenny Aguter, Christine Elise Chucky este o papusa bantuita de sufletul unui killer mort, care, in primul film, il terorizase pe micutul Andy, ii tulburase mintile mamei acestuia si cauzase moartea groaznica a mai multor persoane - arsa si decapitata, dar restaurata de fortele malefice - s-a decis acum sa revina si e foarte furioasa.
02.30 Test de fidelitate
03.45 Criza de râs. (r)
05.45 Aventurile lui Sindbad

HBO

06:00 Comoara naţională 2: Cartea secretelor. Acţiune, SUA, 2007. Cu: Nicolas Cage, Jon Voight
08:00 Filme şi vedete
08:30 Stele deasupra oraşului. Aventuri, SUA, 1995.
10:15 Cronicile din Narnia: Prinţul Caspian . Aventuri, SUA, 2008. Cu: Ben Barnes, Georgie Henley, Skandar Keynes
12:40 Diavolul se îmbracă de la Prada. Comedie, SUA, 2006. Regia: David Frankel.
14:30 Dansul dragostei 2. Dramă, SUA, 2008. Cu: Briana Evigan
16:05 10 000 Î.Hr. Aventuri, SUA, 2008. Cu: Steven Strait, Camilla Belle, Cliff Curtis, Omar Sharif
17:55 Comoara naţională 2: Cartea secretelor. Acţiune, SUA, 2007. Cu: Nicolas Cage, Jon Voight, Harvey Keitel, Ed Harris

20:00 Doi trubaduri la New York II. Ep. 10: Evacuarea. Comedie, SUA, 2009
20:30 Stand-Up Café. Sezonul 2, Episodul 5
21:00 Greu de ucis 3. Acţiune, SUA, 1995. Cu: Bruce Willis, Jeremy Irons, Samuel L. Jackson
23:05 Foc încrucişat. Acţiune, Franţa, 2008. Cu: Richard Berry, Pascal Elbé, Zabou Breitman
00:40 Tăntălăi în sălbăticie. Comedie, SUA, 2008. Cu: Steve Zahn, Allen Covert, Jonah Hill
02:05 Beowulf. Aventuri, SUA, 2007. Cu: Ray Winstone, Anthony Hopkins
04:00 Sărutul morţii. Thriller, SUA, 1995. Cu: David Caruso, Nicolas Cage, Helen Hunt

TVR 2

08:00 ABC... De ce? 09:00 Atenţie... copii 09:30 Doi care doinesc 10:00 Între cer şi pământ 10:30 Zon@ IT 11:00 RUGBY 12:45 Atletism 15:00 Şansă şi nesansă 16:00 Natură şi aventură 16:35 Timpul chitarelor 18:00 Ballykissangel (serial, Anglia, Irlanda, 1996) Cu: Stephen Tompkinson, Dervla Kirwan, Tony Doyle, Tina Kellegher 19:10 Atletism: Campionatul Mondial 22:00 Ora de ştiri Ştiri Sport Meteo 01:15 Tribul (serial, Marea Britanie, 2007) 02:10 Pierrepont, ultimul călău (r)

AXN

09:00 Stargate: Atlantis IV. 10:00 Stargate: Atlantis IV. 14 SF, SUA, 2007. 11:00 Mesaje de dincolo 12:00 Spitalul All Saints VII. 14:00 Spitalul All Saints VII. 15:00 Schimbul trei III. 13 Third Watch 16:00 Schimbul trei 17:00 Survivor - Reality Show, SUA, 2006 18:00 Oamenii lui Paco 19:40 Stagiarii I. 4 Scrubs 20:10 Mesaje de dincolo I. 21:10 CSI: New York - Criminaliştii 22:10 Minţi criminale IV.

CINEMAX

07:00 Ceva nou 08:40 Prietenul prietenei mele 12:40 Orbire 14:15 Momente veşnice 16:25 Scripcarul pe acoperiş 19:20 Ceva nou Comedie, SUA, 2006. Regia: Sanaa Hamri. 21:00 Victimele trecutului 22:30 În pielea lui John Malkovich Comedie, SUA, 1999. Regia: Spike Jonze. Cu: John Cusack, Cameron Diaz, Catherine Keener, John Malkovich, Ned Bellamy 00:20 Salvador Dramă, SUA, 1986. Regia: Oliver Stone. Cu: James Woods, James Belushi

PRIMA TV

09:00 Şoimii furtunii serial desene animate 10:00 Teleshopping 10:30 Autoforum 11:00 Imobiliare blitz 11:30 Cu lumea-n cap- emisiune de turism 12:00 Super recorduri 12:30 SOS salvaţi-mi casa 13:30 Si cu Brian cum rămâne? 14:30 Răzbunare in pijamale 16:30 Fularul de la Kiss FM 17:00 Hipnoza, jocurile minţii 18:00 Focus 19:30 Cireasa de pe tort 20:30 Armura divină 2 Cu: Jackie Chan 22:30 Viata dubla 00:30 Cavalerul si vrăjitoarea

PRO CINEMA

09:00 Serial: Captain Planet, episodul 24 (reluare) 09:30 Documentar: Megastar 10:00 Dădaca 11:30 Descoperă România 12:00 Bau Bau: Greşeli din lumea filmului, episodul 136, 137 12:15 Entertainment News 15:15 (AP) Aceeaşi Christine, alte aventuri, episodul 10 16:15 Paza de coastă, episodul 21 17:15 Film artistic: Melodii, melodii 19:00 Smallville (s), 20:00 V.I.P. 21:00 Aceeaşi Christine, alte aventuri

ANTENA 2

09.30 Teleshopping 10:00 Antena 2 special (r) 11:15 Teleshopping 12.20 Azi în trecut 12:30 Agentul VIP (r) 14:30 Câteva minute de celebritatae 14:45 Teleshopping 15:00 It's show time (r) 16:10 Teleshopping 16:30 Dincolo de aparenţe cu Florentina Fantanaru 17:30 Crime odioase 18:00 Răi da' buni - best of 20:00 Oamenii timpului nostru (cu Delia Budeanu) 21:00 Conferinţa de presă 22:30 Agentul VIP - best of 00:00 Incredibil, dar adevărat

ACASĂ

06:00 Valeria (r) 07:45 Focul iubirii (r) 08:45 Film serial: Dona Barbara (r) 09:45 Teleshopping 12:00 - Film serial: Micuţa domnişoară 14:30 Belissima 16:25 Vremea de ACASĂ 16:30 Cinema ACASĂ: Nouă vieţi ("Nine Lives") 18:30 Film serial : Focul iubirii 20:30 Fără sâni nu există Paradis 21:30 Cinema ACASĂ: Kate ăi Leopold ("Kate and Leopold") 00:00 Film serial: Clona 01:00 Don Francisco prezintă: RBD ("Don Francisco presenta RBD") 02:00 Fără sâni nu există Paradis

B1

09:20 Ministar 10:30 Căminul de 5 stele (r) 11:00 Codul lui Oreste (r) 13:00 Fan X 14:00 DESTINAŢII LA CHEIE – cu Theea 14:30 PASUL FORTUNEI (r) 16:30 360° - moderator Alina Bădic – Best Of 17:30 Vedetele se întreabă (r) 18:00 Trenul vieţii (r) 20:00 By Monica Columbeanu 21:00 Summer TV Fashion Festival 22:00 (AP) Film românesc: APOI S-A NĂSCUT LEGENDA (dramă, 1968)

HALLMARK

10:00 SERIE ÎN PREMIERĂ 2. 11:00 SERIE ÎN PREMIERĂ 2 12:00 FIICELE LUI MCLEOD V. 13:00 FIICELE LUI MCLEOD V 14:00 FIICELE LUI MCLEOD V 15:00 FIICELE LUI MCLEOD V 16:00 O SLUJBĂ PENTRU VICTORIA. 18:00 JANE DOE: LEGĂTURI PROFUNDE. 20:00 ANNA KARENINA 22:15 O RELAŢIE BLESTEMATĂ. Alice este o femeie fericită la cei treizeci şi ceva de ani ai săi, doar că nu a cunoscut niciodată dragostea. 00:00 PASIUNI MORTALE

TVR CULTURAL

09:00 Sierra (SUA) Regia Bruce Bilson Cu: Frank Aletter, Jed Allen 10:00 Art@.ro (r) 11:00 Invenţii uitate (r) (doc.) 13:30 Euromaxx Design (doc.) 15:30 Chaplin prin ochii prezentului: LUMINILE ORAŞULUI 17:00 Gangele (doc.) 18:00 Jurnal de modă - Creatorii de modă 19:00 Jurnalul cultural 19:55 Festivalul George Enescu 2009 20:00 Prin Ţara Zânelor - Stăpânii înălţimilor21:00 Noi, cei din diaspora 21:30 Vise de celuloid 22:30 Alfred Hitchcock prezintă: O STICLĂ DE VIN (thriller, SUA, 1957)

M1

6:50 Răsărit de soare 10:00 Peste ţări 10:35 Delta 11:35 Cash 12:05 MotoViziune 12:30 Acum Buday! 13:01 Ştiri 13:05 ABC-ul sănătăţii 13:35 Stil 14:10 Film: Go, Trabi, go! 17:20 Ne-a mai plăcut 20:00 Luxor show 20:30 Ştiri, sport 21:05 Loto 21:20 Serial: Amanţi (Anglia) 22:15 Film: Povestea adevărtă a Dianei (dramă Anglia, 1) 23:50 Ştiri 0:05 Concert. Early Music

DISCOVERY

10:00 Constructorii de motociclete 12:00 Cum se fabrică? Această serie ne arată cum se fabrică cele mai obişnuite şi mai prozaice lucruri. 13:00 Tehnologie extremă 14:00 Armele viitorului 15:00 Vânătorii de mituri 16:00 Vânătorul de tatuaje 17:00 Nebun după tehnologie 18:00 Ţapinarii 19:00 Cum se fabrică? 20:00 Time Warp 20:30 Secundele dinaintea dezastrului 21:00 Povestiri şocante 22:00 Dr. G, medic legist 00:00 Cei mai răi 01:00 Crime care au zguduit lumea.

Redacţia Jurnal TV nu îşi asumă răspunderea pentru eventualele modificări survenite în programele TV, după închiderea ediţiei.

PE SCURT

• **Premieră.** Organizatorii târgului Agromalim pregătesc noutăţi şi surprize pentru ediţia a XX-a, care se va desfăşura în prima parte a lunii septembrie. Printre acestea se numără şi organizarea unui salon cu produse tradiţionale. Evenimentul este patronat de Expo Arad Internaţional, iar la coorganizare au fost incluse şi structurile agricole din judeţ.

COMENTARIUL ZILEI

Nu trebuie să fii Pitia

TRISTAN MIHUŢA
tristan.mihuta@informmedia.ro

Elena din Troia, Elena Ceauşescu, Elena Udrea... Fiecare o pacoste, în felul ei. Cea dintâi - Elena (Helena), în limba greacă însemnând „cea mai frumoasă dintre muritoare" - şi-a părăsit soţul, Menelaos, regele Spartei, şi a fugit cu Paris. Aşa a început războiul troian, încheiat cu moartea lui Paris şi distrugerea Troiei. A doua, nici pe departe frumoasă, a fost „răpită" de Nicolae Ceauşescu şi s-a dovedit a fi o mare pacoste pe capul României. A sfârşit tragic. O sărim pe Elena Lupescu şi ajungem la Elena Udrea. Frumoasă? Frumuşică, în opinia celor mai mulţi. Dar, vădit preocupată să promoveze stilul vampă - rochii strâns mulate pe corp, ca să te izbească formele, braţele dezgolite mai tot timpul, părul lung şi blond, zâmbet mortal, bine studiat. Deşteaptă? Am spune, mai curând şmecheră. Modestă? În nici un caz! De unde a apărut? De nicăieri. Sau, dacă vreţi, din anonimatul chibiţilor liberali, unde se învârtea în jurul lui „Dragă Stolo". Acolo a fost ochită şi de acolo a fost „furată" de Traian Băsescu, care a dus-o lângă dumnealui, la Cotroceni. N-a stat mult acolo, afacerile dubioase ale soţului Cocoş obligând-o să demisioneze. A reintrat, pentru scurt timp, în anonimatul din care a fost extrasă, preferând să umble mai mult noaptea, pe aleile Palatului Cotroceni.

Curând, avea să fie împinsă iar pe scenă. Cu „bileţelul roz", cu diferite „luări de atitudine". Cu demonstraţiile de femeie la locul ei (dat cu mopul, croşetat), de femeie emancipată (când călare, când pe bicicletă, când la munte, când la mare, când în Deltă, când la tenis), dar şi de femeie „de lume" (prinsă în hore, jucând cu patimă). Astăzi, e deputat şi ministru. Presa străină o consideră cel mai puternic om politic după Băsescu. De ce? pentru că este „pupila" sa, pentru că el i-a dat nas şi o susţine până în pânzele albe. Altfel, de unde curajul să sfideze Parlamentul, legile, şi să recurgă la nesimţire, numindu-l pe Ludovic Orban... „Organ". Asta, ca să nu-l numească direct cu organul care-i stătea pe limbă.

Elena Udrea devine tot mai mult o pacoste, o sursă de iritare colectivă, până şi pentru cei din PDL, care o dezavuează, dar n-au ce-i face, că ştiu cine o ţine în braţe. Până când? Până vor cadea amândoi - şeful, mai rău, ea gata să se scuture şi să-şi caute alt braţ puternic. Nu suntem Pitia, dar...

Control la Urgenţe

Arad (D.D.) - O echipă de control a Direcţiei de Sănătate Publică Bucureşti se află, de vineri seara, la Arad pentru a evalua Unitatea de Primire Urgenţe (foto) a Spitalului Clinic Judeţean. Acţiunea este organizată pe baza Ordinului MS 1002/23 august 2009, cu scopul de a verifica modul de utilizare a sumelor alocate din bugetul Ministerului Sănătăţii. Acţiuni similare au fost programate a se derula în întreaga ţară, în perioada 17-31 august. O echipă de control a DSP Arad a verificat Unitatea de Primire Urgenţe din judeţul Bistriţa Năsăud. Evaluatorii bucureşteni vor rămâne la Arad până la începutul săptămânii viitoare.

„PNŢCD Sârbu" alege „Altceva"

■ Ţărăniştii arădeni din fracţiunea condusă de Radu Sârbu îşi aleg structurile de conducere.

Arad (S.T.) - Astăzi, cu începere de la ora 12,00, la Hotel „Parc", în jur de o sută de delegaţi ai organizaţiilor din judeţ fidele lui Radu Sârbu, ales preşedinte la Congresul nerecunoscut de către adepţii lui Marian Miluţ, se reunesc pentru a-şi alege conducerea judeţeană. La ora actuală, aceştia sunt conduşi de către un Comitet Interimar de Conducere, dar pentru a putea participa la Congresul din 12 septembrie a fost necesară organizarea

Ţărăniştii lui Sârbu spun, ca şi cei ai lui Miluţ, că sunt cei „adevăraţi" (Foto: S. Todoca)

Organizaţia din Arad a fost printre cele mai puternice din ţară, dar nu înţeleg se s-a întâmplat cu Cristea

RADU SÂRBU

Conferinţei Judeţene. „Noi vom merge la Congres doar cu delegaţi ai unor structuri alese, spre deosebire de ei, care la congresul lor, din aceeaşi zi cu al nostru, vor avea 80% interimari", a declarat Virgil Florea, care este singurul candidat la alegerile de astăzi, moţiunea sa intitulându-se „Altceva". El susţine că, într-o perioadă scurtă, membrii Comitetului interimar arădean au reuşit să pună pe picioare peste 25 de organizaţii în judeţ, inclusiv în municipiu, filială de la care vor participa la Conferinţă 35 de delegaţi.

Negocieri de-o vară

În cadrul Conferinţei de alegeri, Radu Sârbu va prezenta o informare asupra situaţiei actuale şi privind demersurile pe care le-a făcut în vederea reunificării PNŢCD.

Conform raportului său, toată vara au fost purtate negocieri cu liderii din „aripa Miluţ", dar aceştia nu au acceptat decât o singură variantă de organizare a unui singur congres: să fie organizat de ei, iar Marian Miluţ să fie recunoscut ca preşedinte al PNŢCD. Radu Sârbu ar fi fost dispus inclusiv să recunoască invalid congresul la care a fost ales, cu condiţia ca preşedintele de onoare al PNŢCD, Ion Diaconescu, să conducă congresul unic. Negocierile nu au dus la niciun rezultat şi, drept urmare, pe 12 septembrie ţărăniştii vor avea două congrese.

JURNAL ÎNTREABĂ: *„Credeţi că unirea aeroporturilor Arad-Timişoara este o idee salvatoare?"*

Illes Csaba: Aeroportul din Arad nu este foarte dezvoltat.

Alin Irimia: Este mult mai sigur când ştii că poţi conta pe două aeroporturi.

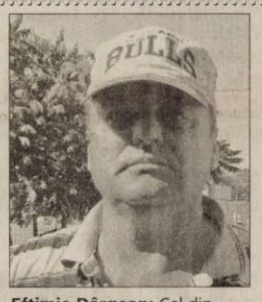

Eftimie Dârgean: Cel din Timişoara este mult mai mare.

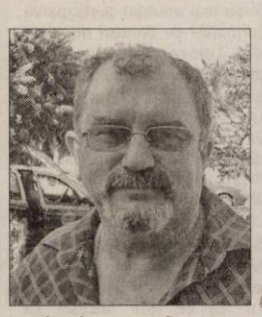

Laszlo Kincses: Ar fi un avantaj pentru arădeni.

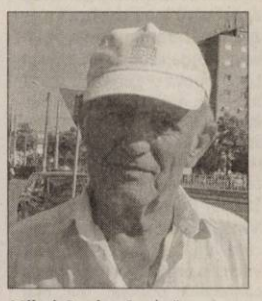

Mihai Onciu: Cred că timişorenii vor să ne acapareze.

A. Dan: Să încercăm să dezvoltăm siguri aeroportul nostru.

„Să spunem că da, aeroportul din Arad nu este foarte dezvoltat, probabil prin această metodă va ajunge ca cel din Timişoara," consideră **Illes Csaba.** Şi alţii sunt de aceeaşi părere. „Ar fi o mişcare foarte bună, nu se ştie niciodată ce se poate întâmpla, poate vor fi probleme din cauza vremii, va fi nevoie să se facă o aterizare forţată, este mult mai sigur când ştii că poţi conta pe două aeroporturi," precizează **Alin Irimia.** Unii arădeni spun că sunt prea aproape ca să se unească. „Nu cred că este o idee foarte avantajoasă, pentru că sunt prea aproape. Cel din Timişoara este mult mai mare, iar acesta din Arad va rămâne la fel," menţionează **Eftimie Dârgean.** Unele voci spun că această unire ar fi un avantaj pentru Arad. „Da, ne-ar avantaja pe noi arădenii, acuma dacă vii de afară, trebuie să mergi la Timişoara; dacă vor aparţine de aceeaşi companie, probabil vor ateriza şi la Arad," afirmă **Laszlo Kincses.** Sunt arădeni care sunt împotriva acestei uniri. „Nu este bine, peste jumătate de an după ce se vor uni, acesta din Arad se va închide, Timişoara vrea să ne acapareze," punctează **Mihai Onciu.** Şi alţii sunt de aceeaşi părere. „Ar fi cea mai greşită mişcare, am mai fost sub stăpânirea Timişorii când a fost regiune şi-am avut numa de pierdut. Să încercăm să dezvoltăm singuri aeroportul nostru," spune **A. Dan.**

Stand-by prelungit la DSP

■ Situaţie neclară în privinţa postului de director adjunct lăsat liber de dr. Angela Cionca.

Arad (D.D.) - În curând expiră preavizul de 15 zile de la demisia dr. Angela Cionca din funcţia de director adjunct asistenţă medicală al Direcţiei de Sănătate Publică Arad. Cine îi va succede pe acest post? E o întrebare care nu are (încă) un răspuns exact şi cert.

E o decizie care se ia la nivel politic

MIRCEA FAUR

Directorul DSP Arad, dr. Mircea Faur, nu are nicio idee în legătură cu numele viitorului său adjunct. „Nu dispun eu cine va fi în locul d-nei Angela Cionca. E o decizie care se ia la nivel politic. Eu pot să spun doar că, până la 1 septembrie, va fi dr. Cionca" - spune directorul DSP (susţinut de PSD).

În ceea ce priveşte implicaţiile politice ale problemei, este ştiut că postul de director adjunct asistenţă medicală îi revine PD-L. Firesc ar fi ca, odată cu plecarea dr. Angela Cionca, PD-L să propună un nou nume pentru această funcţie. Din informaţiile pe care le deţinem, democrat-liberalii arădeni nu au, deocamdată, o nouă propunere. Şi nu e sigur nici măcar că vor avea o nouă propunere. Situaţia este, aşadar, destul de neclară. După 1 septembrie, postul de director adjunct asistenţă medicală devine vacant. Va fi numit, probabil, un interimar, până la organizarea unui concurs. Iar până la organizarea concursului, mai poate trece multă vreme şi multe se mai pot schimba din punct de vedere politic. Nu ne rămâne decât să aşteptăm.

Dr. Angela Cionca nu are, deocamdată un succesor (Foto: D.D.)

UNDE MERGEM în weekend

CINEMA

DACIA

• **„Gomorra"** (Italia), orele 11; 14; 17; 20.

ARTA

• **„Secrete din trecut"** (Marea Britanie), orele 15; 17.30; 20.

FESTIVALURI

• **„La izvor de cânt şi dor"** (duminică, 30 august, de la ora 15, în staţiunea Băile Lipova).

• **„Florî de sânziene"** (duminică, 30 august, începând cu ora 12, la Bârsa).

SĂRBĂTORI

• **„Târgul codrenilor"**, a 31-a ediţie (29-30 august, pe Valea Hurezului la Chisindia).

• **„Zilele comunei Mişca"**, a III-a ediţie (29-30 august).

• **„Zilele oraşului Nădlac"**. (Din program: • **sâmbătă, 29 august** - „Festivalul de artă culinară nădlăcană", de la ora 9; Întreceri sportive, de la ora 9.30, Festival de majorete, de la ora 19.30; • **duminică, 30 august** - Întreceri sportive, de la ora 9; Spectacol folcloric, de la ora 17; Finala concursului „Miss Nădlac", de la ora 20; Spectacol cu „Rapsozii Zărandului", de la ora 21; Concert de muzică uşoară, de la ora 22, Foc de artificii, de la ora 23).

• **„Satul, alături de Biserică"** (duminică, 30 august, în localitatea Sânmartin).

CONCERTE

• **Concert de muzică pentru sitar.** Dirijor: Dorin Frandeş; Solist: Shalil Shankar - sitar (India); În program: Romantic garden I, Romantic garden II, Morninglight - prime audiţii absolute (marţi, 1 septembrie, ora 19, în sala Palatului Cultural).

FILATELIE

• **Întâlnire filatelică.** Societatea „Aradul" vă invită în fiecare duminică, între orele 9.30 - 12.30, la o întâlnire filatelică ce se desfăşoară la Casa Sindicatelor, et. 2, camera 48.

CLUBURI

• **Space:** DJ Oxi

• **Noise:** Seară fierbinte

• **Nefertiti:** Seară fierbinte

PIEŢE

• **Obor** (str. Pădurii)

• **Hobby** (Piaţa Mihai Viteazul)

• **Auto** (Hipodrom)

SPORT

• **Paraşutism, seniori şi juniori.** Cupa „Blue sky" - semifinala campionatului naţional de paraşutism (sâmbătă, 29 august şi duminică, 30 august, între orele 7-17, la Aeroportul Arad).

EXPOZIŢII

• **Galeriile de Artă „Delta":** Expoziţie retrospectivă de pictură Francisc Baranyai (orele 9-17).

• **Sala Clio** (str. Horea, nr. 8): Expoziţie de fotografie prezentată de patru autori din Oroshaza Ungaria (9-17).

• **Complexul Muzeal Arad** (Palatul Cultural, Piaţa G. Enescu 1): **Expoziţia „Lemnul - natură, istorie, artă, stil"**, deschisă în cadrul Secţiei Ştiinţele Naturii (orele 9-17).

• **Muzeul de Artă Arad** (str. Gh. Popa 2-4, et. II): Expoziţia **„Culorile Mureşului"** (9-17).

• **Muzeul orăşenesc Lipova:** Expoziţie documentară: **„Familia Mocioni"** (9-17).

• **Galeria Alfa:** Expoziţia **„Interior stone work"** de Julian & Ronald Chiu.

• **Galeria Jelen:** Expoziţia fotografică şi de grafică a artistului Bagosi Imre (9-17).

• **Teatrul Vechi** (str. Gh. Lazăr): **„Experiment sintetic G"**, expoziţie de pictură a artistului arădean Laurian Popa (9-17).

• **Muzeul de Artă, sala „Ovidiu Maitec":** Expoziţia de pictură Ion Popescu-Negreni.

Expoziţie Turiştii aflaţi în oraşul Lipova, în acest weekend, au prilejul de a se întâlni cu celebra familie Mocioni... în expoziţia deschisă la Muzeul Oraşului Lipova. Expoziţia reuneşte pe lângă obiectele de familie şi documente, fotografii legate de o serie de personalităţi. (Foto: Dorin Ocneriu)

Soluţia integramei din numărul precedent:

V - A - C - I - CIORCHINI -TAMAIOSI - HAM - SOLI -A - EZ - TA - S - TANDREST - GIRA - APA - CU - OPIS - F - RUBIN - SI - MIRI - CRUD - DA - DAICA - CE - MU - A - SUL - TEASC - ACTE

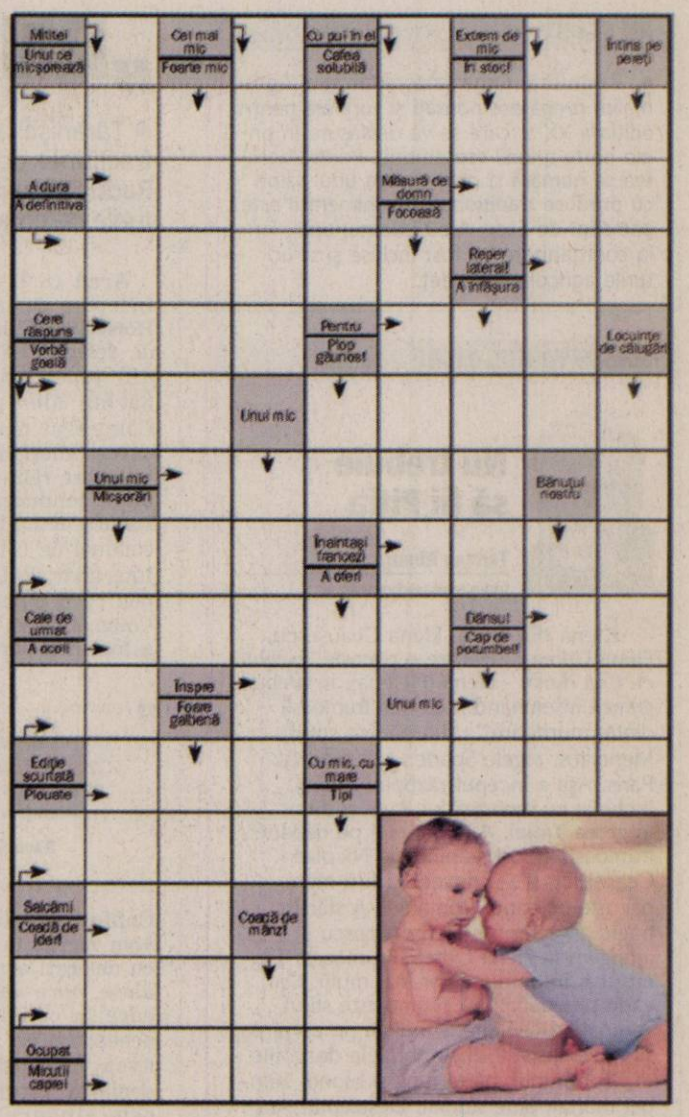

Nume.....Prenume.....
Adresa.....
Tel.....Localitatea.....
Sunteţi abonat la **Adevărul?** DA ☐ NU ☐

JURNAL ARADEAN

ÎN CINEMATOGRAFE

La „Dacia": „Gomorra"

Filmul „Gomorra" , bazat pe romanul lui Roberto Saviano, este o privire dură asupra lumii crimei organizate din Napoli, numite „Camorra". De fapt romanul reprezintă o asemenea dezvăluire încât Saviano a trebuit să stea ascuns o vreme, iar apoi a primit o escortă de poliţie permanentă din partea Ministerului de Interne italian. Filmul este alcătuit din şase episoade scurte cu tot atâtea personaje principale, care acţionează în lumea interlopă dintre portul Napoli, Scampia Castelvolturno şi Terzigno.

La „Arta": „Secrete din trecut"

Divorţata şi fermecătoare, Larita este o americancă pasionată de raliuri. După ce se căsătoreste cu tânărul englez John Wittaker la Monte Carlo, Larita trebuie acum să călătorească în Anglia pentru a-şi cunoaşte noii socri, care evident că vor sfârşi prin a o detesta.

Aşa se face că mama lui John, doamna Whittaker împreună cu celelalte fiice ale sale, Hilda şi Marion, fac tot ce le stă în putinţă pentru a-i sabota pe proaspeţii însurăţei şi pentru a o izgoni pe noua achiziţie...

VĂ INVITĂM LA...

„La izvor de cânt şi dor"

■ Duminică, în staţiunea Băile Lipova, va avea loc festivalul-concurs „La izvor de cânt şi dor".

Lipova (D.O.) - A XXVIII-a ediţie a Festivalului-concurs de muzică populară pentru tineri interpreţi „La izvor de cânt şi dor" va avea loc duminică, 30 august, începând cu ora 15, în Staţiunea Băile Lipova, sub egida programului „Lipova-cetate culturală a judeţului Arad". Rampă de lansare pentru mulţi cântăreţi ajunşi apoi în prim-planul muzicii populare româneşti, festivalul, organizat de Consiliul Local Lipova şi Centrul Cultural Judeţean Arad, va înmănunchia evoluţiile în concurs ale tinerilor solişti ce bat la porţile afirmării, cu recitalurile unor îndrăgiţi cântăreţi populari precum Adrian Stanca, Lioara Boşcu, Ramona Miheţ, Florin Ionaşcu şi alţii. Din câte am fost informaţi, s-au înscris în competiţie interpreţi ai cântecului popular din mai multe judeţe ale ţării, numărul lor depăşind pe cel de anul trecut, când au fost 18 concurenţi. Şi-au mai anunţat participarea formaţiile de dansuri populare din Lipova, Conop, Păuliş, ansamblul Uniunii Bulgarilor din Banat precum şi oaspeţi din Ungaria şi Serbia. Primăria Lipova asigură transportul iubitorilor de folclor spre staţiune din oră în oră, iar intrarea la festival este liberă. Buna dispoziţie a participanţilor va fi asigurată de S.C. Băile Lipova, patron Costică Miloş, care va pune dispoziţia vizitatorilor baza de agrement cu tot ce este necesar ca oamenii să se simtă bine la acest eveniment cultural dar şi de relaxare.

Cosmin Popa din judeţul Timiş, câştigătorul ediţiei de anul trecut (Foto: Dorin Ocneriu)

FILME LA TV

SÂMBĂTĂ

• Ţintă greşită (KANAL D, ora 16.30)
• Nouă vieţi (ACASĂ, ora 16.30)
• Prinţesa hoţilor (ANTENA 1, ora 17.00)
• Melodii, melodii... (PRO CINEMA, ora 17.15)
• Vacanţă la comun (KANAL D, ora 19.15)
• Miss America (ROMANTICA, ora 20.00)
• Animal 2 (NAŢIONAL, ora 20.15)
• Armura divină 2 (PRIMA, ora 20.30)
• Greu de ucis 3 (HBO, ora 21.00)
• Fără onoare (KANAL D, ora 21.15)
• Kate şi Leopold (ACASĂ, ora 21.30)
• Misiune imposibilă 2 (PROTV, ora 21.45)
• O minte sclipitoare (PRO CINEMA, ora 22.00)
• Această lehamite (B1, ora 22.00)
• Viziunile lui Sarah (HALLMARK, ora 22.15)
• Viaţă dublă (PRIMA, ora 22.30)
• Mirajul Bollywood (TVR 2, ora 23.10)
• Îngerii lui Charlie: În goana mare (AXN, ora 23.10)
• Liza (TVR CULTURAL, ora 23.15)

Zooey Deschanel

DUMINICĂ

• Sărută mireasa! (PRO TV, ora 15.00)
• Femeia ideală (ANTENA 1, ora 16.30)
• Omul bicentenar (PRO CINEMA ,ora 16.30)
• Scandal în Cartierul Chinezesc (PRO TV, ora 17.00)
• Undeva, cândva (TVR 1, ora 17.10)
• Dragoste de cowboy (TV 1000, ora 17.10)
• Greu de ucis 4 (HBO, ora 20.00)
• Candidat la crimă (ROMANTICA, ora 20.00)
• Trezirea la viaţă (EUFORIA, ora 20.00)
• Omul păianjen (AXN, ora 20.00)
• Goana după moştenire (NAŢIONAL, ora 20.15)
• Asasin în slujba legii (PRO TV, ora 20.45)
• Coroana de foc (PRO CINEMA, ora 21.00)
• Printre gorile (TVR 1, ora 21.10)
• Lacrimi de iubire (ACASĂ, ora 21.30)
• Mesagerul reginei (KANAL D, ora 22.15)
• Petrecere la bord (PRIMA, ora 22.30)
• Cine sunt? (ANTENA 1, ora 22.45)
• Sfera (PRO CINEMA, ora 23.00)
• Trafic uman (TVR 2, ora 23.10)
• Marie şi Bruce (TVR CULTURAL, ora 23.15)

CĂRŢI NOI ÎN LIBRĂRII

• **„Cât de mult o iubim pe Glenda" de Julio Cortazar**

Este o colecţie de zece povestiri: coşmaruri care se petrec la lumina zilei, permutari imperceptibile între realitate şi fantastic, umor, violenţă şi melancolie. De la ambiguitatea extremă, care comunică cu tine fără să-ţi dai seama, construindu-ţi în minte imagini care n-au fost niciodată pe hârtie, la structuri perfect coerente, dar cu atât mai neliniştitoare, temele lui Cortazar se încheagă dincolo de limbajul nostru, de gândurile pe care ni le-am fi imaginat posibile, jucându-se cu visele, pisicile şi femeile, pictura, timpul sau muzica în infinitele ei înţelegeri...

• **„Maigret la ministru" de Georges Simenon**

Un incident tragic declanşează un mare scandal de presă: un sanatoriu de stat s-a prabuşit, provocând moartea a peste o sută de copii. Teribila catastrofă putea fi probabil evitată, deoarece, la studierea proiectului de construcţie, un eminent specialist, profesorul Calame, prevăzuse pericolul. Din păcate, nimeni nu a ţinut cont de părerea lui... Mai mulţi oameni politici riscă să fie compromişi, astfel că au tot interesul să facă dispărut raportul expertului. Printre ei şi noul ministru al Lucrărilor Publice, căruia, în mod curios, raportul Calame tocmai i-a fost furat. Disperat că va fi acuzat de ascunderea sau distrugerea documentului, ministrul apelează la Maigret...

PE SCURT

● Condoleanţe. Ambasada Statelor Unite la Bucureşti a anunţat vineri că va deschide în cadrul secţiei consulare o carte de condoleanţe în onoarea senatorului Ted Kennedy. Cartea de condoleanţe va fi instalată la intrarea în curtea secţiei consulare a Ambasadei, la adresa Str. Nicolae Filipescu, nr. 26.

De urgenţă!

Bucureşti - Întâlnire de urgenţă la Guvern. Premierul Emil Boc l-a convocat pe ministrul Finanţelor, Gheorghe Pogea, la Palatul Victoria ca să discute despre rectificarea de buget care ar trebui să fie aprobată astăzi. La întâlnire au participat şi reprezentanţi ai FMI şi ai Băncii Mondiale. Un subiect fierbinte rămâne, însă, şi trimiterea bugetarilor în concediu fără plată.

Militar condamnat

Moscova - Un militar rus a fost condamnat vineri la şase ani de închisoare pentru spionaj în beneficiul Georgiei, la un an de la războiul dintre Moscova şi Tbilisi, au informat agenţiile ruse, relatează AFP. Arestat în august 2008, Mihail Hacidze a fost declarat vinovat „de înaltă trădare, trădusă prin spionaj". Între iunie şi iulie 2008, ofiţerul din regiunea Stavropol a transmis secrete militare serviciilor secrete georgiene prin internet.

La export

Belgrad - Serbia a încheiat cu Irakul un acord pentru exportarea de armament în valoare de 100 de milioane de dolari, a anunţat ministrul sârb al apărării, Dragan Sutanovaci, citat de B92, relatează AFP. El nu a dat detalii despre natura armamentului. Ministrul a precizat că cele şase uzine militare sârbe, care au peste 6.000 de angajaţi, vor fi mobilizate pentru acest acord semnat cu reprezentanţi ai Ministerului irakian al Apărării. Anul trecut, industria militară sârbă a exportat în Irak echipamente militare şi arme de 235 milioane de dolari, potrivit Beta. Sursa: NewsIN

Protest Studenţii brazilieni au demonstrat intens împotriva preşedintelui Senatului Jose Sarney care este acuzat în 11 cazuri de corupţie. (Foto: EPA)

Luptă pentru succesiune

Washington - Lupta pentru succesiunea în Senat a lui Ted Kennedy a început şi mai multe nume circulă pentru ocuparea locului lui Ted, care a murit marţi la 77 de ani şi care, la rândul său, moştenise locul de la fratele său John, relatează AFP.

Locul de senator de Massachusetts va face obiectul „unei bătălii în rândul democraţilor", asigură EJ Dionne Jr, expert de la Brookings Institution. „Nu există un succesor evident şi este vorba despre un stat plin de democraţi ambiţioşi", subliniază el.

Printre numele vehiculate figurează Joe Kennedy, fiul lui Robert Kennedy şi fost membru al Congresului (1987-1999), dar acest nepot al lui Ted nu a vorbit despre un astfel de proiect. Văduva lui Ted, Victoria, ar putea ocupa acest loc, dar nu este interesată, potrivit presei americane.

Sursa: NewsIN

Udrea s-a săturat de circ

■ Comisia de achetă în cazul ministrului Elena Udrea este acuzată că face doar circ.

Mamaia - Ministrul Turismului, Elena Udrea, a declarat vineri, în staţiunea Mamaia, că scopul Comisiei parlamentare care o anchetează este să îi găsească neapărat o infracţiune de natură penală, transmite corespondentul NewsIn.

„În continuare vor face circ, în continuare vor încerca să găsească cu orice preţ ceva penal.(...) De două luni, tot ministerul, în frunte cu mine, dăm răspunsuri la întrebări, răspundem la tot felul de acuzaţii aberante şi în felul acesta pur şi simplu nu am putut să lucrăm nimic din ceea ce înseamnă munca pentru turismul românesc toată vară. Am decis să trecem la treabă, să ne continuăm activitatea şi să lăsăm comisia să-şi facă circul pentru care s-a înfiinţat", a declarat aceasta.

> *Vor încerca să găsească cu orice preţ ceva penal*
> ELENA UDREA

Udrea a mai spus că Ministerul Turismului a dat dovadă de o transparenţă foarte mare, dar că, după înregistrările apărute, era clar că singurul scop pentru care există această comisie este de a-i găsi ceva penal.

„În acel moment nu cred că se mai pune probleme de a-şi imagina cineva că mai există o minimă prezumpţie de bună credinţă a acestei comisii şi câtă vreme au încălcat legea, acţionează abuziv ilegal şi au depăşit mandatul, câtă vreme i-am recuzat şi în scris şi în faţa Biroului Permanent, le-am făcut plângeri penale, consider că nu pot să am un dialog corect cu persoanele care au apărut în acea înregistrare. Sigur, dacă ele vor fi înlocuite, atunci putem vorbi de o comisie care nu este total compromisă", a precizat aceasta.

Udrea a mai spus că membrii comisiei au făcut scenarii pentru a-i şantaja, ameninţa şi speria pe angajaţii ministerului, pe principiul că de frică omul spune orice, şi că, din această cauză, aceştia au decis să nu se mai prezinte la audieri.

„Sunt un om politic care a dus o bătălie politică de cinci ani de zile. Este o altă etapă a acestei bătălii. Sigur, este una extrem de vehementă şi din păcate cu efecte negative, grave, chiar asupra turismului, dar asta e. Urmează alegerile pentru preşedinţia României, suntem deja în plină campanie electorală, chiar dacă neoficial. Această bătălie este una de politică de cel mai înalt nivel pentru că şi alegerile sunt cele mai importante, o să o duc şi pe asta cum le-am dus şi pe celelalte", a conchis Udrea.

Sursa: NewsIN

Elena Udrea nu mai doreşte să ia parte la „circul" comisiei de anchetă (Foto: FAN)

Promisiuni către Lukaşenko

Moscova - Preşedintele rus Dmitri Medvedev i-a promis omologului său belarus Aleksandr Lukaşenko (foto) că va urgenta lucrările de construire a sistemului antirachetă regional (Rusia-Belarus), a spus Lukaşenko în cadrul unei conferinţe de presă, potrivit agenţiei BELTA.

„Vă amintiţi că, acum câţiva ani, am semnat un acord cu Rusia de formare a sistemului antirachetă Belarus-Rusia. Ne-am înţeles că rolul principal în sistemul unic antirachetă aparţine sistemul antirachetă al Belarusului, acesta trebuie modernizat şi întreţinut", a spus Lukaşenko. El a adăugat că Medvedev i-a promis să urgenteze lucrările de înfiinţare a sistemului antirachetă. „Sincer vorbind, totul este stagnat. Şi l-am rugat pe preşedintele rus să accelereze aceste lucrări. La rândul său, Dmitri Medvedev a promis că va ordona ministrului apărării să activeze acest proces", a adăugat preşedintele belarus.

Sursa: NewsIN

Se întrec în reuniuni

Târgu Mureş - Preşedintele UDMR, Marko Bela, a anunţat vineri la Târgu Mureş că formaţiunea pe care o conduce organizează, în 4 septembrie, o reuniune a aleşilor locali la Miercurea Ciuc, cu o zi înainte de o acţiune similară organizată de Consiliul Naţional Secuiesc, transmite corespondentul NewsIn.

Liderul unional îi sfătuieşte pe aleşii UDMR să nu participe la evenimentul organizat de Consiliul Naţional Secuiesc (CNS). „Noi i-am sfătui pe aleşii noştri să nu meargă la reuniunea de la Odorhei, că nu are niciun rost, fiindcă există o diferenţă. UDMR, dacă stabileşte anumite sarcini şi deziderate, tot UDMR trebuie să le realizeze. Cei din CNS, tot pe pielea noastră şi răspunderea noastră, vor să răspundească sarcini, ceea ce nu e foarte corect. Noi nu trebuie să facem concesii sau să ne gândim la negocieri cu CNS. CNS este un ONG, nici nu ştiu dacă au sau nu statut juridic, sunt câteva persoane respectabile care s-au asociat la popularizarea unor obiective şi la efectuarea unor studii sau analize. E o diferenţă mare între noi", a declarat Marko Bela.

Sursa: NewsIN

Anchetat de două ori

Constanţa - Primarul Constanţei, Radu Mazăre, a declarat vineri că ultimul dosar în care este anchetat de Agenţia Naţională de Integritate (ANI) are acelaşi obiect ca dosarul pentru care este cercetat şi de Direcţia Naţională Anticorupţie (DNA), transmite corespondentul NewsIn.

„Ultimul dosar cu conflictul de interese vizează licitaţiile publice câştigate de către TV Neptun şi de către Telegraf Advertising, unde eu am fost acţionar acum şase ani de zile. Mă controlează de la dreapta DNA şi de la stânga ANI", a declarat edilul, întrebat fiind dacă ANI i-a comunicat cauza pentru care anchetat.

Sursa: NewsIN

Teroriştii Al Qaida îşi continuă atacurile (Foto: FAN)

Atentat la viaţa prinţului

Djeddah - Prinţul Mohamed ben Nayef, membru al familiei regale saudite şi responsabil pentru lupta antiterorism, a scăpat cu viaţă dintr-un atentat sinucigaş comis în Djeddah, a afirmat vineri agenţia SPA, relatează AFP.

Prinţul, care este viceministru de interne, nu a suferit decât răni superificiale după ce un kamikaze care s-a apropiat a detonat bombele pe care le avea asupra sa, joi seară. Autorul atentatului a murit, dar nu s-au înregistrat şi alte victime, în rândul persoanelor pe care prinţul Nayef pe primea în acel moment.

Prinţul Mohammed ben Nayef s-a aflat la originea înfiinţării în urmă cu trei ani a unui centru de reabilitare pentru militanţii saudiţi eliberaţi de la Guantanamo şi pentru unii islamişti radicali arestaţi în ţară. Al-Qaida din peninsula arabă a revendicat atentatul într-un comunicat. Instituţia de reabilitare înfiinţată de prinţ constituie unul dintre principalele elemente ale politicii saudite pentru a împiedica o reluare a atentatelor al-Qaida în ţară, zguduită de un val de atacuri între 2003 şi 2006 împotriva unor instalaţii petroliere şi ţinte străine. Sursa: NewsIN

JURNAL ARĂDEAN
MARE Publicitate: 08.00-17.00 Tel: 0257/280904(int.8488)
MICA Publicitate: 08.00-19.00 Tel: 0257/210775
Anunţurile de mica publicitate (pentru a doua zi) se primesc până la ora **16.00** la ambele sedii, cu excepţia anunţurilor de **deces**, care se primesc până la ora 19.00, la sediul din Bd. Revoluţiei 81.

PE SCURT

- **Sancţiuni rutiere.** În urma controalelor efectuate, rutieriştii au dat 263 de sancţiuni şi au aplicat 407 puncte de penalizare. Agenţii de circulaţie au mai reţinut şapte permise şi tot atâtea certificate de înmatriculare. Valoarea amenzilor acordate se ridică la 21.750 de lei.

I-a distrus uşa

Arad (I.C.) - S-a ales cu uşa distrusă din cauza concubinului. O femeie a rămas fără uşa apartamentului după ce Gheorghe M. de 47 de ani, din Curtici, i-a spart-o. Prejudiciul cauzat a fost evaluat la 500 de lei. Bărbatul este cercetat acum pentru infracţiunea de distrugere.

Fără trotuar

Arad (A.B.) - Locuitorii străzii Cuza Vodă îşi riscă viaţa în fiecare zi. Aceasta este părerea consilierului Gheorghe Schill, care a încercat să intervină pe lângă executiv în speranţa că problema localnicilor acestei străzi se va rezolva. Potrivit alesului, pe strada cu pricina nu există trotuar iar traficul greu a fost deviat pe aici. În plus, pe stradă locuiesc multe familii cu copii, iar întoarcerea acestora de la şcoală reprezintă un factor de stres pentru părinţi, tocmai din pricina absenţei trotuarului. Strada este inclusă în proiectul de modernizare centrul vechi.

Cercul suspecţilor restrâns

Arad (I.C.) - Poliţiştii arădeni lucrează de zor la cazul furtului de bani de la reprezentanţa Ford. Oamenii legii au restrâns cercul de suspecţi la trei se pare şi continuă investigaţiile în acest caz. În noaptea de duminică spre luni, autori necunoscuţi au pătruns în incinta reprezentanţei Ford situată la ieşirea din cartierul Grădişte spre Oradea, au spart seiful şi au luat două miliarde şi jumătate de lei, aflaţi în casa de bani în acel moment. Firma aparţine secretarului de stat în Ministerul Transporturilor, Eusebiu Pistru şi soţiei acestuia, Geanina Pistru, viceprimarul Aradului.

Şuteu, arestat pentru 29 zile

■ **Tribunalul Arad a dispus, ieri, arestarea preventivă a lui Adrian Şuteu, pentru 29 de zile.**

Arad (I.C.) - Atât Paul Grigorescu, cât şi Adrian Şuteu s-au întors ieri în arestul IPJ Arad. Asta, după ce instanţa a dispus arestarea preventivă a celor doi, la propunerea procurorilor Parchetului de pe lângă Înalta Curte de Casaţie şi Justiţie şi a Parchetului de pe lângă Tribunalul Arad.

"Parchetul de pe lângă Tribunalul Arad s-a sesizat din oficiu cu privire la săvârşirea de către cei doi inculpaţi a infracţiunilor de tentativă de omor calificat, ultraj contra bunelor moravuri şi tulburarea liniştii publice precum şi şantaj, cauză în care ulterior am cooperat cu Parchetul de pe lângă Înalta Curte de Casaţie şi Justiţie, reuşindu-se în final probarea tuturor acelor fapte şi arestarea preventivă, aceasta dispunându-se de către Tribunalul Arad", a declarat Codrin Gavra, procuror în cadrul Parchetului de pe lângă Tribunalul Arad.

Cămătărie?

Anchetatorii spun că de la domiciliul lui Şuteu au ridicat mai multe acte de vânzare-cumpărare de apartamente, sume mari de bani şi un caiet în care, se pare, inculpatul ţinea socoteala banilor daţi împrumuţi.

Nu este exclusă varianta ca Şuteu să se fi ocupat cu cămătăria, spun anchetatorii. "Sesizarea din oficiu vizează acţiuni violente săvârşite împotriva uneia dintre victime, iar ulterior şantajarea acesteia pentru a o determina să nu sesizeze organele judiciare cu privire la acele infracţiuni, în speţă tentativa de omor. Limitele de pedeapsă, cel puţin pentru infracţiunea cea mai gravă reţinută în sarcina lor este de la 5 la 12 ani", a precizat Gavra.

Procurorii au reuşit arestarea preventivă a lui Şuteu (Foto: I.C.)

ARAD ON LINE www.aradon.ro
Aici mai multe foto şi video

Din nou, aglomeraţie la frontieră (Foto: A.B.)

Creşte traficul la frontieră

■ **Conducerea IJPF Arad se aşteaptă ca traficul la frontierele arădene să crească în următoarele zile.**

Nădlac (I.C.) - Poliţiştii de frontieră se pregătesc pentru întoarcerea românilor şi străinilor în ţările de reşedinţă, respectiv de origine, după petrecerea concediilor pe teritoriul României. Se prognozează că cel mai tranzitat Punct de Trecere a Frontierei va fi, în continuare, Nădlacul.

Astfel, Inspectoratul Judeţean al Poliţiei de Frontieră (IJPF) Arad a luat măsuri pentru asigurarea unui control fluent în toate punctele de trecere. "Aproximativ 110 de poliţişti de frontieră vor desfăşura, zilnic, în această perioadă, activităţi de supraveghere şi control a frontierei de stat şi, dacă situaţia o impune, va fi suplimentat numărul arterelor de control pe sensul de ieşire din ţară. În această perioadă, cetăţenii români, stabiliţi legal în străinătate şi cetăţenii străini, aflaţi în vizită în ţara noastră, se reîntorc în ţările de reşedinţă şi origine, motiv pentru care, în punctele de trecere, se vor înregistra creşteri ale traficului de persoane şi de mijloace de transport, pe sensul de ieşire din ţară", a declarat Mihaela Leş, purtător de cuvânt în cadrul IJPF Arad.

Vacanţe de vis în Porec - Croaţia

■ **Oraş din vestul peninsulei Istria, Porec este simetricul Veneţiei faţă de Marea Adriatică.**

Străzile sunt înguste, terasele nu au loc să-şi etaleze prea multe mese şi atunci turiştii pot sorbi o cafea cu faţa către trecători, ca la şezătoare. Oraşul reflectă rămăşiţele romane, iar cele mai importante străzi s-au păstrat în forma originală, dar nu ca şi conţinut. Astăzi predomină ofertele turistice, suveniruri, vânzători de tot felul, activitate care a izbucnit după 1970. Din bogata moştenire gotică şi barocă, cea mai însemnată este Bazilica lui Eufrazie din secolul al V-lea, care este sub protecţia UNESCO din anul 1997.

Plaja din Porec

Dacă partea culturală nu te atrage, cu siguranţă o va face farmecul mării. Pe plaja care se întinde pe 1300 metri ai sentimentul că eşti la piscină. Ţărmul pare cimentat deşi este conglomerat stâncos, intrarea în mare se face pe scări de metal, apa este curată ca şi cum cineva s-ar îngriji s-o schimbe în fiecare seară. Lipsa nisipului face ca apa să fie clară ca un cristal şi de culoare verde de jad sau albastru, după cum o colorează soarele. La umbra unor pini rămân numai jucăriile, copiii preferând apa caldă, care este perfectă pentru înot. Şi ca să fii ferit de colţii stâncilor şi de ţepii aricilor de mare, sandalele din plastic sunt inevitabile atunci cand intri în mare.

Cazare fără bătăi de cap

Cine nu vrea să piardă ore în şir, pe caniculă şi încărcat cu bagaje, căutând camere libere după anunţurile cu „sobe" sau „apartments" afişate la mai toate locuinţele particulare, poate face un singur drum la Eurolines, care oferă:

Apartamente private 3*- fără masă- în apropierea zonei cu magazine alimentare:

Zona I: 250-700 m de mare

Zona II: 700 – 1200 m de mare

Tarifele sunt de la 141 euro de persoană, în apartament de patru persoane (zona II) si includ 7 nopti cazare si transport cu autocarul.

Nu este inclusă: taxa de înregistrare: 2 euro/ persoană/ sejur- se achită la destinaţie.

In oferta Eurolines veti gasi apartamente cu capacitate de 2- 6 persoane.

Oferta de mai sus include cazare in apartament din zona II, cu o suprafaţă de 30-40 m2 care cuprinde o cameră dublă, baie, bucătărie cu living- canapea extensibilă (2 pers), balcon sau terasa.

Hotel Plavi 3*- este aşezat în complexul Laguna Verde, fiind la 5 km de centrul oraşului. Hotelul Plavi este înconjurat de verdeaţă şi flori, fiind plasat în imediata apropiere a plajei. Dispune de 212 camere şi 2 apartamente. Toate camerele şi apartamentele au telefon cu apelare directă, cablu TV-satelit precum şi foen în baie. Este posibilă închirierea de seifuri pentru bunurile de preţ şi a unui frigider pentru băuturi. Hotelul are piscină în aer liber, alimentată cu apă dulce, terasă, sală pentru petreceri, activităţi de divertisment, bar de aperitive, restaurant de pensiune cu aer condiţionat cu autoservire (bufet-integral) şi magazin de suveniruri. Toate camerele şi locurile comune sunt încălzite şi climatizate. În imediata apropiere se găsesc mai multe localuri primitoare. În apropierea hotelului Plavi se află şi un centru sportiv pentru sporturi pe uscat şi pe mare. Cea mai renumită discotecă din Istria este localizată tot în cadul acestui complex.

Tarifele sunt de la 271 euro de persoană în cameră dublă cu balcon şi vedere la mare si includ 7 nopţi de cazare cu demipensiune si transport cu autocarul.

Nu este inclusă: taxa de staţiune şi de înregistrare de 10 euro/ adult; gratuită/ copil 0-12 ani- se achită la agenţie.

În cazul în care optaţi pentru pachetul cu autocarul trebuie să vă asiguraţi că aveţi concediu 9 zile.

Plecările se efectuează din oraşele Baia-Mare, Satu-Mare, Zalău, Cluj-Napoca, Oradea, Arad, Timişoara (tranzitare Serbia).

Detalii în agenţiile EUROLINES
ARAD
Bd. Revolutiei 31, parter
Tel: 0257-25.03.97
RDS Tel: 0357-40.86.16
E-mail: arad@eurolines.ro

Hoţi de maşini, prinşi de poliţişti

Arad (I.C.) - Poliţiştii Compartimentului de Furturi auto, din cadrul Serviciului de Investigaţii Criminale, au fost sesizaţi despre faptul că persoane necunoscute au sustras un autoturism marca Dacia 1310, de culoare albă, care se afla parcat pe strada Luncii, din Arad. În urma cercetărilor efectuate, în doar câteva ore de la sesizare, oamenii legii au reuşit prinderea a trei tineri, principalii suspecţi în acest caz. Poliţiştii au stabilit că după ce suspecţii au sustras Dacia, au condus-o, pe rând, până în Pâncota, acolo unde a şi fost găsită. Iosif Andrei H. de 22 ani, Robert Patrich D., de 18 ani, şi Cristian A., de 17 ani, toţi din Pâncota, au fost reţinuţi pe bază de ordonanţă, urmând să fie prezentaţi Judecătoriei Arad cu propunere de arestare preventivă pentru furt calificat şi conducere pe drumurile publice a unui autovehicul, fără a poseda permis de conducere.

Hoţii au ajuns în arest (Foto:I.C.)

RECLAMĂ

JURNAL ARĂDEAN
SPORT

PE SCURT

● **La Moneasa.** 24 de copii şi juniori, născuţi 1995, 1998 şi 2001 se află de o săptămână într-un cantonament la Moneasa, sub comanda antrenorului Leo Pinţa (foto). Aceştia se pregătesc intens, în speranţa că Centrul de copii şi juniori al clubului fanion al Aradului nu se va dizolva, iar ei vor putea reprezenta UTA în competiţiile noului sezon.

● **În probe.** Pe adresa Gloriei Arad a venit un fax prin care jucătorul Ciprian Ştreangă (25 ani) este informat că este aşteptat să susţină probe de joc în Italia, la o grupare de Serie B. Oficialii celui mai vechi club din Arad şi-au dat acordul pentru ca Ştreangă să nu rateze acest „tren".

ALBE ŞI NEGRE

Tace şi face !

DANIEL SCRIDON
daniel.scridon@informmedia.ro

Dacă AS Romvest a fost deschizătoare de drum, iar CS Atletico, continuitoarea unui proiect bazat, exclusiv, pe creşterea şi promovarea copiilor şi juniorilor din fotbalul arădean, de ceva vreme, din urmă, vine puternic, FC Sânleani. O grupare mică, cu ambiţii mari. Un team condus de un om, Teodor Bulzan, care a înţeles cerinţele viitorului. Înconjurându-se de oameni pasionaţi şi dedicaţi meseriei, ne referim la prof. Dinu Donca şi italianul Gian Pio del Monaco, „boss"-ul din Sânleani a izbutit, într-o perioadă de timp extrem de scurtă, să dea „lovituri de imagine", după care alţii tânjesc o viaţă.

Scump la vorbă, cumpătat, Teodor Bulzan este genul omului care tace şi face! Iar transferurile lui Puşa, la Triestina, Gavra şi Blănaru, la Academia lui Hagi, iminentele mutări ale lui Monac, Vlad ori Cornea, tot în Serie B, la Cesena, sunt suficiente exemple în acest sens. Şi, totodată, un imbold pentru ceilalţi jucători tineri şi foarte tineri ai echipei de Liga IV, de a se pregăti conştincios, în speranţa că, mâine, „trenul" va opri şi-n gara lor ...

Victorioşi

Arad (A.H.) - HC Arad a trecut de Unirea Sânnicolau Mare, cu scorul de 35-32, la Polivalentă, într-un meci de verificare. „M-a interesat mai mult jocul, care a fost bunicel. La sfârşitul săptămânii viitoare, preconizăm să participăm la un turneu de pregătire" - menţionează antrenorul handbaliştilor arădeni, Adrian Dreghici.

În Ungaria

Dombovar (D.S.) - Ultimul antrenor care a dus titlul naţional de baschet feminin în Arad, Adi Budurean, se pregăteşte pentru al doilea sezon la cârma grupării masculine Planet Leasing Dombovar. Tehnicianul arădean pregăteşte un transfer-bombă, al unui jucător care, în trecut, a evoluat şi pentru West Petrom.

Adi Budurean (Foto: FAN)

Marius Copil (Foto: L.S.)

Finală pierdută

Braşov (L.S.) - Aseară, la Braşov, în finala probei de dublu a turneului de tenis „Ion Ţiriac", perechea Marius Copil/ Vasek Pospisil a pierdut în faţa spaniolilor Rodriguez/Granollers Puyol, cu scorul de 7-5, 6-7, 12-10. Este a doua finală consecutivă a cuplului româno-canadian, după Arad urmând, iată, Braşov. De săptămâna viitoare, Marius Copil va evolua la turneul challanger, tot la Braşov, arădeanul primind wild-card, ceea ce înseamnă că va fi pe tabloul principal de concurs.

Nu au voie să rateze victoria

■ UTA joacă, astăzi, la Timişoara, cu CFR, iar cele trei puncte nu trebuie să le scape arădenilor.

LEO SFÂRA
leo.sfara@informmedia.ro

Arad - UTA nu ar trebui să întâmpine mari probleme, astăzi, la Timişoara, pe stadionul CFR, în etapa a III-a a ligii secunde.

În mod normal, nu ar trebui să ne scape cele trei puncte puse în joc

ROLAND NAGY

Gazdele au un lot foarte „subţire", cu jucători tineri, aduşi de la echipe din liga a III-a şi din judeţ. De o singură problemă trebuie să se ferească elevii lui Ionuţ Popa: subestimarea adversarului.

Are încredere

Tehnicianul „feroviarilor", Florin Bugar, crede că echipa sa îşi va reveni până la ora meciului cu UTA, după umilinţa încasată acasă, miercuri, când CSM Rm. Vâlcea a câştigat cu 5-0. „Avem jucători tineri şi e mult pentru ei două meciuri în patru zile. De fapt, nu sunt obişnuiţi nici cu două antrenamente pe zi. Cred că până la meciul de sâmbătă, cu UTA, băieţii îşi revin, le voi reface moralul" - a spus Bugar.

Favoriţi cerţi

De partea cealaltă, cei de la UTA consideră că sunt clar favoriţi, aşa arată şi „calculele hârtiei", dar meciul nu este dinainte jucat. „Mergem să câştigăm, asta e clar. Vom avea în faţă o echipă tânără, fără experienţă, dar care se va agăţa de fiecare minge. Important va fi să ne facem jocul, să marcăm repede, căci dacă întârziem cu golul, gazdele vor prinde curaj" - a spus tehnicianul arădean Roland Nagy.

Echipe probabile

Florin Bugar ar putea trimite în teren următorul unsprezece: Cioloca - Popa, Smultea, Ionaşcu, Bungău - Firiţean, Boubătrân, Loch, Buga - Molcuţ, Dragodan. UTA i-ar putea avea în teren pe Bălgrădean - Pascariu, Pocuca, Buican - Nădăban, Roman, Drida, Chindriş, Apostol - Batin, Ţucudean.

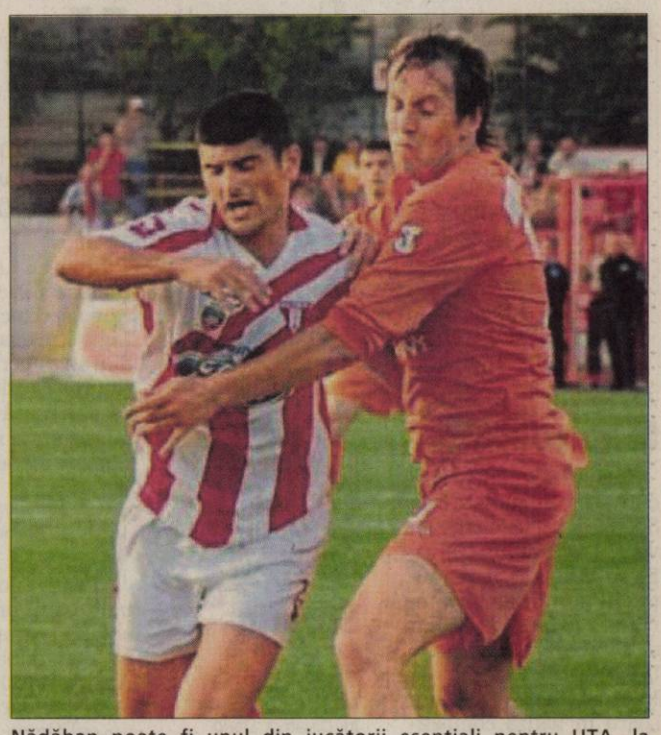

Nădăban poate fi unul din jucătorii esenţiali pentru UTA, la Timişoara (Foto: FAN)

PLEACĂ ÎN ZIUA MECIULUI

UTA a intrat în cantonament joi seara, la hotelul „Marem" din Arad. Jucătorii lui Ionuţ Popa vor pleca spre Timişoara în cursul acestei dimineţi, cu autocarul, semn că nu era necesară deplasarea în oraşul de pe Bega cu o zi înainte de disputarea partidei.

Proiect grandios pentru UTA

■ În trei ani, stadionul Municipal ar putea avea peluze noi şi 12 000 locuri pe scaune.

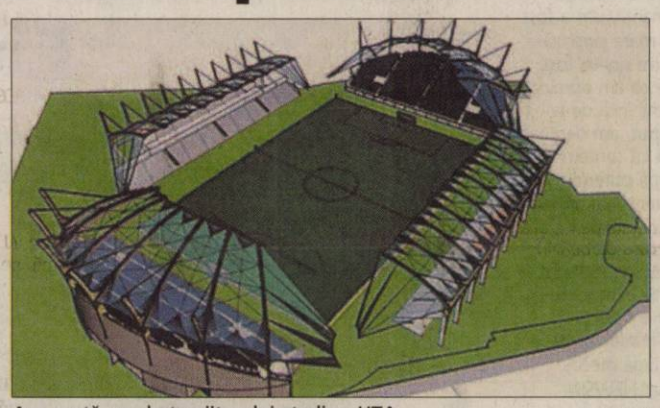

Aşa arată macheta viitorului stadion UTA (Foto: FAN)

Arad (D.S.) - Dacă se vor identifica resursele financiare, stadionul Municipal UTA ar putea deveni, în doar trei ani, o „mică bujuterie", conform unui studiu de fezabilitate aprobat, deunăzi, de Consiliul Local. Proiectul, care ar „înghiţi" aproape 9 milioane Euro, vorbeşte despre mărirea capacităţii peluzelor, acoperirea tribunelor, 12 000 locuri pe scaune, acces pe patru laturi, aproape 1 000 mp pentru parcare şi 40 de noi locuri de muncă.

Grandiosul proiect, aflat, momentan, în fază de intenţie, vorbeşte despre demolarea peluzelor existente şi ridicarea altora, complet acoperite, precum şi de îmbunătăţirea standardelor de calitate la spaţiile ce adăpostesc funcţiile complementare, gen vestiare, birouri, încăperi transmisii radio-TV, etc.

Pe lângă costul exorbitant al lucrărilor, un alt impediment este legat de stâlpii instalaţiei de nocturnă, pentru care se caută soluţii, astfel ca acoperirea întregului stadion să se poată produce fără a lua în calcul demontarea nocturnei. În privinţa motivaţiei unui astfel de proiect, spicuim din studiul de fezabilitate: „Neîncadrarea în normele FRF, periclitează grav şansele participării echipei UTA în Liga I, situaţie care ar induce un fiasco, atât material, cât şi de prestigiu şi reputaţie, iar confortul atrage sau respinge spectatori, sponsori".

Armistiţiu

Arad (D.S.) - Deşi, în primă fază, a încercat să aplaneze conflictul galerie - primar Gheorghe Falcă, printr-un comunicat de presă, în care să dezaprobe comportamentul fanilor, în cele din urmă, preşedintele Giovanni Catanzariti, însoţit de directorul tehnic Ionuţ Popa, a avut o întâlnire, joi seara, cu o parte a radicalilor suporteri.

În cele din urmă, părţile au căzut la pace. Susţinătorii „Bătrânei Doamne" au promis că vor renunţa, pe moment, la scandările anti-Falcă, preşedintele Catanzariti explicându-le că fără aportul financiar şi nu numai oferit de CLM Arad, UTA s-ar fi aflat în nedorita ipostază de a nu putea începe noul sezon.

Se întâmplă la AJF Arad

Arad (D.S.) - În cele din urmă, comisiile de specialitate ale AJF Arad au dat credit arbitrului Florin Dumitru - pe observatorul AJF, Ghiţă Igreţ, nu-l punem la socoteală, din motive lesne de intuit - , care va rămâne în istorie cu uite, nu e, fluierul de final, omologând partida Iratoşu - Mailat 0-3. În plus, clubul din Iratoşu a primit un ultim avertisment, aidoma grupărilor din Grăniceri şi Chereluş, pentru atacurile verbale şi nu doar la adresa arbitrilor.

Dacă antrenorii Cl. Riviş (Tauţ) şi T. Dehelean (Chereluş) au fost suspendaţi pe 2, respectiv, 6 etape, jucătorul Mihai Pauleţi (Zăbrani) a primit o suspendare drastică, de 16 etape.

Luptătorii, în competiţii

Piteşti (L.S.) - Zilele trecute, la Piteşti a avut loc un puternic turneu internaţional de lupte greco romane. Aradul a fost reprezentat de sportivi aparţinând celor de la CS Astra.

Elevii prof. Spiridon Stanciu au obţinut două locuri 5, prin Cristian Vagiunic şi Laurenţiu Macarei, şi trei locuri 7, prin Marius Domuţa, Samir Bărbuş şi Attila Tamaş. De menţionat, că luptătorii arădeni sunt juniori, pe când majoritatea celor prezenţi au fost seniori, cele 18 ţări participante aducând la Piteşti tot ce au mai bun, acest turneu fiind unul pregătitor pentru Campionatele Mondiale.

Alexandru Ianţoc (CS Astra) a obţinut medalia de bronz, la Mangalia, în cadrul CN de lupte pe plajă.

Succese pe linie

Arad (A.H.) - În cadrul etapei de ieri, contând pentru eşalonul cu numărul trei al fotbalului românesc, reprezentantele oraşului nostru au evoluat, fără excepţie, pe propriul teren, obţinând următoarele rezultate: Gloria Arad - Şcolar Reşiţa 2-0, CS Ineu - Nova Mama Mia Becicherecu Mic 1-0, respectiv Naţional Sebiş - Viitorul Sânandrei 1-0. Astăzi, este rândul studenţilor de la CSU „Vasile Goldiş" să îşi măsoare forţele, cu gruparea din Giarmata, în deplasare.

Au centură! Andreas şi Serena, bucuroşi nevoie mare pentru promovarea examenului de centură galbenă la judo. (Foto: FAN)

PE SCURT

● Sărbătoare. Aproximativ 200 de suporteri ai lui Dinamo s-au strâns, joi noaptea, în faţa stadionului din Ştefan cel Mare pentru a sărbători calificarea roş-albilor în grupele Ligii Europa, în urma răsturnării spectaculoase a rezultatului meciului din tur. Dinamoviştii au scandat numele echipei şi şi-au cerut scuze faţă de jucători pentru că au intrat pe teren şi au provocat înfrângerea lor la masa verde în meciul tur. „Dinamo, vă cerem scuze" a fost una dintre scandările fanilor. Sursa: NEWSIN

Un meci nebun, halucinant!

■ Dinamo merge mai departe, întorcând în faţa lui Slovan, la penalty-uri, după 0-3 acasă.

„Câinii roşii" au toate motivele să exulte (Foto FAN)

Liberec - Atacantul Marius Niculae a declarat, după calificarea spectaculoasă în grupele Ligii Europa, că succesul cu Slovan Liberec demonstrează tuturor că Dinamo este o echipă valoroasă şi că poate obţine rezultate mari atunci când nimeni nu se aşteaptă.

La Dinamo e posibil orice
MARIUS NICULAE

„Pentru noi nu erau importanţi banii promişi, ci să dăm o palmă tuturor celor care nu ne mai dădeau nicio şansă. Am arătat lumii întregi că avem valoare, am crezut că ne calificăm încă după golul din minutul 4. Ştiam că Slovan nu e o echipă puternică, în Ştefan cel Mare au fost alte datele problemei şi de aceea am pierdut. La Dinamo e posibil orice, cum am luat bătaie de la Foresta de la 4-0, aşa am bătut acum", a spus Niculae.

Atacantul este dezamăgit de atitudinea fanilor, care au preferat să înjure echipa şi la acest meci. „Am reuşit să ne calificăm chiar şi cu acei suporteri care nu au făcut altceva decât să-mi înjure coechipierii şi conducerea. Totul e bine când se termină cu bine, sper că s-au rezolvat şi problemele cu fanii după acest succes", a mai afirmat Niculae, adăugând că nu se gândeşte acum decât la o victorie în derby-ul cu Steaua, iar „apoi vom petrece pentru această calificare".

Mijlocaşul Ianis Zicu a fost la fel de fericit pentru calificarea obţinută in extremis, dar spune că nu mai vrea să treacă prin asemenea emoţii, mai ales că a ratat o lovitură de departajare. „Acasă, am fost puţin mai relaxaţi şi de asta am pierdut. Ne-am gândit să câştigăm acest joc, dar nu am crezut că ne vom califica. Apoi, la 3-0, am făcut tot posibilul pentru a ajunge la calificare. E o calificare foarte frumoasă, dar nu vreau să mai trec vreodată printr-o astfel de situaţie".

Mijlocaşului senegalez Ousmane N'Doye, care nu a fost folosit de Bonetti în acest meci, nu i-a venit să creadă că echipa a întors rezultatul şi, la scurt timp după meci, s-a aşezat lângă vestiare şi a plâns în hohote de fericire. Sursa: NEWSIN

DE INFARCT

Dinamo s-a calificat în grupele Ligii Europa după ce a învins pe Slovan Liberec, scor 9-8 la lovituri de departajare, într-un meci din manşa secundă a play-off-ului, care a consemnat scorul de 3-0 pentru roş-albi la finalul timpului regulamentar şi a celor două reprize suplimentare.

N-au convins

Iaşi - Preşedintele executiv al Politehnicii Iaşi, Sorin Boça, a declarat, vineri, că tehnicianul Petre Grigoraş a renunţat la serviciile jucătorilor Adrian Poparadu şi Florin Sandu, fotbalişti veniţi sub formă de împrumut de la FC Timişoara în pauza competiţională, transmite corespondentul NewsIn.

Eroi

Bucureşti - Vicepreşedintele lui Dinamo, Vasile Turcu, a declarat, vineri, pentru agenţia NewsIn, că jucătorii pregătiţi de Dario Bonetti au evoluat ca nişte eroi în returul cu Slovan Liberec şi merită laudele tuturor.

„Jucătorii lui Dinamo au dat dovadă de mare caracter. Îi felicit, au fost nişte eroi", a spus Turcu.

Vasile Turcu (Foto FAN)

Dario Bonetti (Foto FAN)

Surprins şi el

Liberec - Antrenorul lui Dinamo, Dario Bonetti, a declarat, după calificarea în grupele Ligii Europa în detrimentul lui Slovan Liberec, că rezultatul obţinut în manşa secundă este unul incredibil, în care nici el nu a crezut, informează presa din Cehia.

„Am crezut că putem câştiga. Am reuşit o mare performanţă, dar a fost şi o mare surpriză pentru noi. A fost bine că am dominat meciul încă de la început, am demonstrat că suntem o echipă puternică. Suntem mândri că echipa noastră a demonstrat că poate câştiga meciuri foarte importante", a spus Bonetti, la conferinţa de presă de după meci. Sursa: NEWSIN

Comentator sportiv analfabet

Montreal - Premierul canadian Stephen Harper a numit nouă senatori conservatori, printre care un celebru comentator sportiv, fost antrenor al clubului de hochei din Montreal, care este analfabet.

În Canada, premierul are prerogativul de a numi senatorii, dar alegerile trebuie aprobate de guvernatorul general, reprezentant al Coroanei britanice.

Câştigător în 1993 al Cupei Stanley cu echipa din Montreal, Jacques Demers a şocat când a mărturisit în urmă cu patru ani că este analfabet. Harper a mai ales un jurnalist de la cotidianul de dreapta National Post, precum şi pe fosta sa directoare de comunicaţii.Şi Harper se opune acestei metode de nominalizare şi militează de mult pentru o reformă a Camerei Superioare care să facă obligatorie alegerea senatorilor.

Sursa: NEWSIN

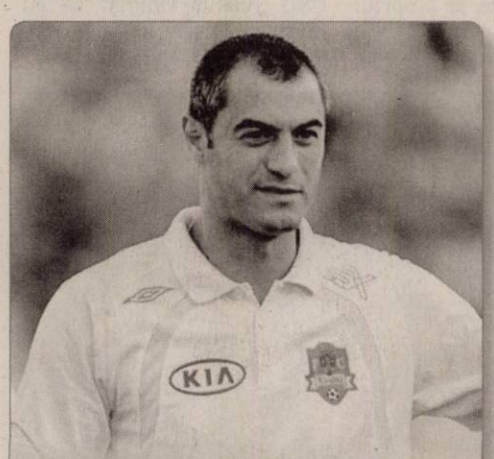

Neexperimentaţi Antrenorul FC Vaslui, Cristian Dulca, a declarat că AEK Atena a fost superioară formaţiei sale, pentru care lipsa de experienţă a fost decisivă, transmite corespondentul NewsIn. FC Vaslui a ratat calificarea în grupele Ligii Europa după ce a fost învinsă în deplasare, cu scorul de 3-0 . (Foto FAN)

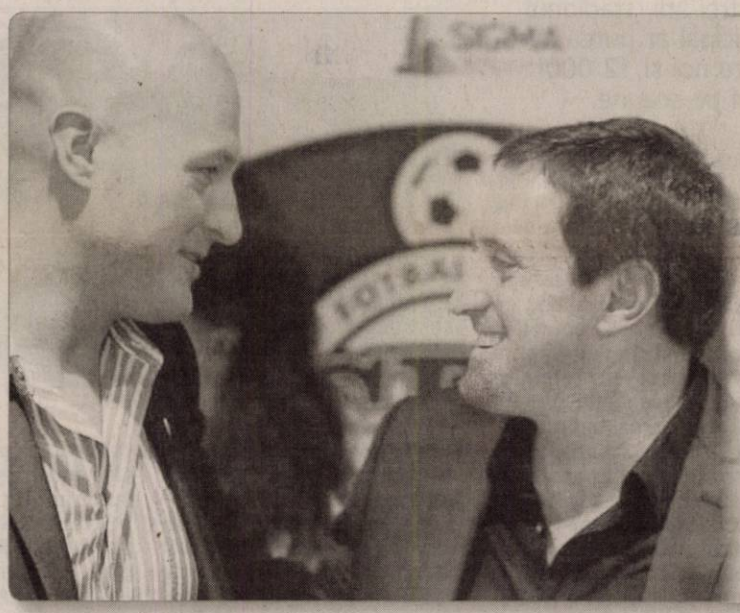

Conceicao, fericit

Antrenorul lui CFR Cluj, Antonio Conceicao, a declarat că este fericit pentru calificarea în grupele Ligii Europa deoarece a îndeplinit al doilea obiectiv pentru acest sezon, transmite corespondentul NewsIn. CFR Cluj a învins, scor 2-1, formaţia bosniacă FK Sarajevo şi s-a calificat în grupele competiţiei cu scorul general de 3-2. (Foto FAN)

Fără probleme

Saint Patrick's - Steaua a reuşit să treacă, scor 2-1, în deplasare, de formaţia irlandeză Saint Patrick's Athletic, în manşa secundă a play-off-ului Ligii Europa ,reuşind calificarea în grupele competiţiei cu scorul general de 5-1. Steaua a obţinut a şasea victorie din tot atâtea posibile în Liga Europa, după succesele cu Ujpest (2-0, 2-1), Motherwell (3-0, 3-1) şi jocul tur cu irlandezii. Steaua are 15 goluri marcate în această ediţie a cupelor europene şi trei goluri primite.

Sursa: NEWSIN

Doar două etape de suspendare

Bucureşti - Comisia de Recurs a LPF i-a redus vineri suspendarea antrenorului echipei Pandurii Târgu Jiu, Sorin Cârţu, de la 6 la 2 etape, în urma comportamentului inadecvat pe care l-a avut tehnicianul la adresa arbitrilor la meciul pe care formaţia sa l-a susţinut cu FC Vaslui.

În afară de cele două etape de suspendare, Cârţu a mai primit şi o amendă de 640 de lei. La meciul cu FC Vaslui, tehnicianul a contestat vehement deciziile arbitrilor, s-a certat cu al patrulea oficial şi a fost eliminat.

De asemenea, Comisia de Recurs a LPF a anulat în totalitate amenda de 10.000 de lei dictată împotriva lui Sorin Cârţu, de Comisia de Disciplină a FRF. Tehnicianul (n.r. dar şi alţi 4 antrenori care au lipsit la acţiune) a fost amendat cu 10.000 de lei de Comisia de Disciplină a FRF pentru că nu a fost prezent la cursul organizat de Şcoala Federală de Antrenori, la care a participat spaniolul Javier Clemente.

Cârţu a motivat absenţa sa de la curs prin faptul că era prezent la o nuntă şi a precizat că l-a anunţat în timp util pe Mircea Rădulescu.

Sursa: NEWSIN

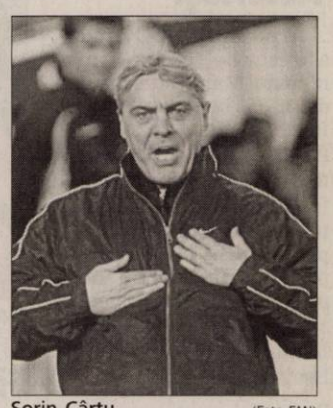

Sorin Cârţu (Foto FAN)

Pentru cheltuieli reduse

Londra - Formaţia engleză Chelsea Londra va susţine propunerea UEFA privind reducerea cheltuielilor, după ce forul european s-a declarat nemulţumit pentru că marile cluburi oferă zeci de milioane de euro pentru transferuri.

„Patronii trebuie să facă ceva în acest sens, precum Roman Abramovici, Silvio Berlusconi sau Massimo Moratti", a spus preşedintele UEFA, Michel Platini. „Manchester City poate să cheltuiască 300 de milioane de lire sterline, dar dacă va avea probleme financiare peste trei ani, nu va mai putea juca în cupele europene. Sigur mă voi întâlni cu patronul lor. Abramovici este un om pasionat de fotbal, îl iubeşte. A venit la mine şi mi-a spus că vrea să ne ajute în această privinţă", a explicat oficialul forului european.

Sursa: NEWSIN.

Michel Platini (Foto FAN)

Adversarii din Europa League

Monte Carlo - Formaţia pregătită de Antonio Conceicao, CFR Cluj, va evolua în Grupa K a Ligii Europa, alături de PSV Eindhoven, FC Copenhaga şi Sparta Praga, conform tragerii la sorţi care a avut loc, vineri, la Monte Carlo. FC Timişoara va juca în Grupa A, în compania echipelor Ajax Amsterdam, Anderlecht şi Dinamo Zagreb. În Grupa H, Steaua Bucureşti va întâlni formaţiile Fenerbahce Istanbul, FC Twente şi Şerif Tiraspol. Dinamo Bucureşti a fost repartizată în Grupa F a Ligii Europa, alături de formaţiile Panathinaikos Atena, Galatasaray Istanbul şi Sturm Graz.

Cele şase etape din grupă se vor disputa la următoarele date: 17 septembrie, 1 octombrie, 22 octombrie, 5 noiembrie, 2/3 decembrie şi 16/17 decembrie.

Patronul Stelei, Gigi Becali, a declarat, vineri, că este mulţumit de tragerea la sorţi pentru grupele Ligii Europa şi consideră că elevii lui Cristiano Bergodi au prima şansă de a se impune în faţa formaţiilor Fenerbahce, Twente şi Şeriff Tiraspol.

Sursa: NEWSIN

tendinte
Cinema

Noul preşedinte

Producătorul de film Tom Sherak este noul preşedinte al Academiei Americane de Film, asociaţie care decernează premiile Oscar.

Aş accepta să joc într-un nou film X-Files. Nu am niciun motiv să refuz o asemenea propunere

GILLIAN ANDERSON

4,6

milioane $ costă cripta situată peste cea în care e înmormântată Marilyn Monroe

PE SCURT

● **Premiile DGA.** Cea de-a 62-a ediţie a premiilor oferite de Sindicatul Regizorilor Americani va avea loc pe 30 ianuarie 2010. Nominalizările vor fi anunţate pe 7 ianuarie, iar votarea va avea loc până pe 29 ianuarie. Premiile oferite de regizorii americani reprezintă un bun barometru pentru prestigioasele premii Oscar.

D'ALE ACTORILOR

În scaun cu rotile

Celebrul actor american Patrick Swayze se luptă în continuare cu boala. Dailymail.co.uk a prezentat nişte fotografii recente în care îl putem vedea pe Swayze ieşind dintr-un spital din Beverly Hills într-un scaun cu rotile. Diagnosticat cu cancer pancreatic, actorul pare acum foarte slăbit fizic.

Prădată de hoţi

Locuinţa din Los Angeles a lui Lindsay Lohan a fost spartă de hoţi, aceasta fiind a doua oară în trei luni când infractorii încearcă să intre în casa actriţei americane. Un seif a fost smuls din perete şi au fost furate câteva ceasuri de mână. Potrivit poliţiei din Los Angeles, nicio persoană nu se afla în locuinţa în momentul jafului.

Pictorial super sexy

Actriţa Jennifer Aniston este vedeta noului număr al prestigioasei reviste Elle. Fanii o pot vedea în paginile publicaţiei în ipostaze provocatoare. Jennifer este foarte îndrăzneaţă şi pozează chiar semi-topless, în ciuda faptului că are 40 de ani.

La dezintoxicare

Melanie Griffith s-a internat într-o clinică de dezintoxicare din Utah, după ce soţul său, actorul Antonio Banderas, i-a cerut acest lucru. Actriţa în vârstă de 52 de ani s-a internat pentru a-şi reafirma angajamentul de a se menţine sănătoasă.

BOX OFFICE ROMÂNIA

		Spectatori	Încasări (RON)
1	**Vrei să te însori cu mine?** (2 săpt.)	46.608	824.849,00
2	**Playboy de L.A.** (1 săpt.)	8.582	155.614,74
3	**Epoca de gheaţă 3: Apariţia dinozaurilor** (8 săpt.)	306.964	6.284.808,00
4	**123 S-a furat un tren** (3 săpt.)	26.051	445.753,00
5	**Bătălia pentru Terra 3D** (1 săpt.)	2.683	58.912,00
6	**Iubire la New York** (1 săpt.)	2.155	33.237,10
7	**Harry Potter şi Prinţul Semipur** (5 săpt.)	75.722	1.221.455,00
8	**Inamicii publici** (6 săpt.)	40.586	724.717,39
9	**Brüno** (4 săpt.)	18.399	298.389,85
10	**Ultima casă pe stânga** (2 săpt.)	3.008	53.351,10

Seria „Liceenii" continuă

Filmul „53 de ore şi ceva" va intra în cinematografele româneşti la toamnă.

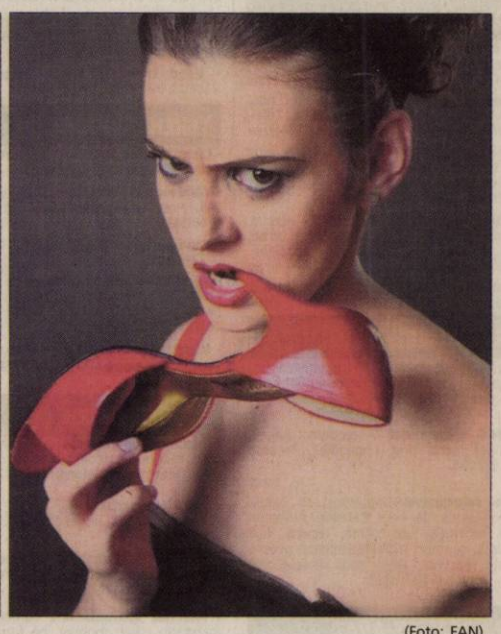

Cristi Popa şi Ioana Blaj vor fi Alex şi Andreea (Foto: FAN)

Producţia „53 de ore şi ceva", în regia lui Adrian Popovici, o continuare a celebrei serii „Liceenii", cu Andi Vasluianu şi Claudiu Bleonţ în rolurile principale, spune povestea mai multor tineri, cu probleme în familie sau copii de bani gata şi cu legături cu traficanţi de droguri.

Scenariul

Provenit dintr-o familie care se confruntă cu greutăţi majore - tatăl decedat de puţin timp, în urma unui accident, şi mama alcoolică -, personajul principal al filmului, Alex (Cristi Popa), este nevoit să se mute într-o altă instituţie de învăţământ întrucât invidiosul profesor ajuns director în locul tatălui său susţine că rezultatele bune ale acestuia sunt datorate relaţiilor de familie. Antrenorul său de Aikido şi prieten vechi de familie, Mihai, îl sfătuieşte să se mute la facultatea unde el predă literatura.

Alex are o primă idilă cu Andreea (Ioana Blaj), despre care descoperă, ulterior, că se prostituează. Tânăra, pe care Alex o urmăreşte, este agresată în camera unei pensiuni. Alex năvăleşte înăuntru şi îl loveşte de câteva ori pe agresor, un bărbat columbian. Alertaţi de sosirea unei maşini de poliţie, pe care Alex o vede de la etajul pensiunii, tinerii fug pe fereastră. În urma lor intră alt bărbat care-l omoară pe columbian. Poliţiştii criminalişti şi cei de la narcotice, care îl urmăreau de câteva zile pe sud-american, lucrează la elucidarea crimei şi primesc de la un poliţist corupt de la Moravuri, care supraveghea, nu tocmai întâmplător, pensiunea, fotografia unui posibil suspect - Alex.

Ludo Conta, coordonatorul anchetei, îi cere şefului său un termen de 53 de ore înainte de a anunţa presa despre această crimă.

DATE TEHNICE

Filmul „53 de ore şi ceva" a primit, în 2007, un credit de 800.000 de lei (189.000 de euro) din partea Centrului Naţional al Cinematografiei. În prezent, filmul este în postproducţie.

FILME NOI

Ticăloşi fără glorie - Inglourious Basterds

În Franţa ocupată de germani, Shosanna Dreyfus (Melanie Laurent) priveşte neputincioasă cum familia ei este executată de colonelul nazist Hans Landa (Christoph Waltz). Shosanna scapă ca prin urechile acului şi fuge la Paris, unde-şi creează o nouă identitate ca proprietar şi proiecţionist de cinema. În altă parte a Europei, locotenentul Aldo Raine (Pitt) organizează un grup de soldaţi evrei pe care-i conduce într-o campanie de răzbunare împotriva naziştilor. Cunoscuţi sub numele de „The Basterds" (adică „ticăloşii"), trupa lui Raine o adoptă pe actriţa şi agenta sub acoperire de origine germană Bridget von Hammersmark (Diane Kruger) într-o misiune al cărei scop este lichidarea liderilor celui de-al treilea Reich.

Regia: Quentin Tarantino, Cu: Brad Pitt, Eli Roth, Gen: Acţiune, Aventuri, Război, Durata: 152 minute, Premiera în România: 04.09.2009

G-Force: Salvatorii planetei

Înarmaţi cu cele mai performante dispozitive de spionaj, nişte cobai superinstruiţi descoperă că soarta întregii lumi se află în lăbuţele lor. Cei care vor deveni „Salvatorii planetei" sunt cobaii Darwin (liderul echipei, decis să reuşească, indiferent care ar fi preţul victoriei), Blaster (un expert în arme revoltător, cu o atitudine hotărâtă şi mare iubitor de chestii extreme) şi Juarez (o profesionistă sexy a artelor marţiale).

Regia: Hoyt Yeatman, Cu: Nicolas Cage, Penélope Cruz, Gen: Acţiune, Aventuri, Fantastic, Premiera în România: 04.09.2009

Arădenii se distrează...

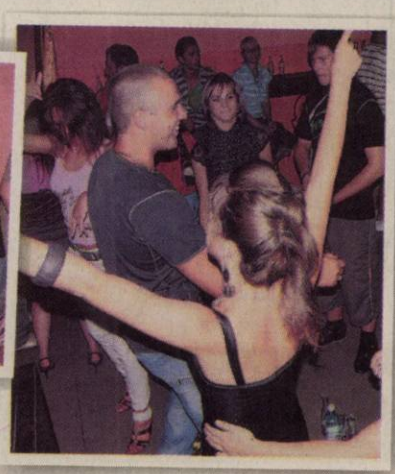

1 distracţie maximă 2 căldură mare, monşer! 3 fala noastră şi mândria... 4 atmosferă incendiară 5 frumoasele serii

GARSONIERE

• **Vând garsonieră** renovată şi mobilată, zona Uta. Telefon 0745.765.687. 282078

AP.1 CAMERĂ

• **Vând apartament** cu o cameră, complet mobilat şi utilat, în Vlaicu. Preţ 25.000 Eur negociabil. Telefon 0745.180.201. 306325

• **Vând apartament** 1 cameră decomandat, etaj 3 cu balcon, str. Buşteni, 22.000 Eur. Informaţii telefon 0744.657.544. 292218

• **Vând apartamente** cu 1 şi 2 camere, bloc nou, zona Spitalului Judeţean. 0746.194.428; 0762.213.545. 171097

AP.2 CAMERE-ARAD

• **Vând** apartament zona Fortuna, 2 camere, confort 2, etaj 1, telefon 0722470766. 298286

• **Vând apartament** 2 camere în bloc nou, 87 mp, finisat, 45.000 Eur negociabil. Telefon 0722.981.099. 282127

• **Vând apartament** 2 camere, la cheie, bloc nou, lângă Euromedic, decomandat, 82 mp utili, vedere spre Mureş, 60.000 Eur, persoană fizică. Telefon 0744.568.881. 298808

• **Vând apartament** 2 camere, etaj 3, suprafaţă 114 mp, situat ultracentral, Arad, total renovat. Preţ 75.000 Eur negociabil. Telefon 0724.708.779. 307297

• **Vând apartament** 2 camere zonă centrală, parter. Număr telefon 0357/429552. 311334

AP.3 CAMERE-ARAD

• **P.F. Vând** apartament 140 mp ultracentral şi apartament 3 camere decomandat zona Gării. Telefon 0744.775.055, 0744.833.270. 311342

• **Vând apartament** 3 camere etaj 1, Micălaca parc, preţ negociabil. Telefon 0752.972.756. 292330

• **Vând apartament** 92mp, etaj 1, str. Lacului, vis-a-vis de noul Consiliu Judeţean Arad, amenajat lux (climă, jacuzzi, uşă blindată, geamuri triplustratificate, gresie, faianţă, parchet, totul nou). Preţ 67.000 Euro. Telefon 0723218268. 311444

AP.4 CAMERE-ARAD

• **Vând apartament** 4 camere, aer condiţionat, termotecă, Peneş Curcanul (lângă Tricoul Roşu). Telefon 0747.989.901, orele 07.00- 17.00 211644

CASE-ARAD

• **Vând căsuţă** ştrand, deosebită, poziţie lux, complet amenajată, 0722.344.621. 295476

• **Vând casă** Grădişte, 4 camere, 2 băi, bucătărie, hol mare, curte+ grădină, toate utilităţile, suprafaţă 670 mp. Telefon 0727.798.269. 221144

• **Vând casă** la Boul Roşu, Calea Romanilor, 3 camere, bucătărie, pivniţă, 360 mp teren. Telefon 0752.200.173. 211750

• **Vând casă** mare, parter plus mansardă, amenajată modern, suprafaţă teren 1200 mp, Micălaca str. Abrud. Telefon 0748.254.270. 299400

• **Vând casă** P+1, cărămidă, pe colţ, Grădişte. Informaţii: 0747.453.816. 311723

• **Vând casă,** central, cartierul Funcţionarilor. Telefon 0744.577.971. 198717

CASE-JUDEŢUL ARAD

• **Vând casă** comuna Semlac nr. 294A, 2 camere, hol, cămară, bucătărie, apă, gaz la poartă, teren 1400 mp. Preţ 21.000 Eur negociabil. Telefon 0752.659.502. 276657

• **Vând casă** în Lipova, str. A.Vlaicu, nr.14, în spatele stadionului. Telefon 0747299960, 0745645885. 299503

• **Vând urgent** casă în Peregul Mic la şosea pomi fructiferi, preţ convenabil, telefon 0745500840. 292106

CASE-ALTE JUDEŢE

• **Vând casă** Battania, 18.000 Euro, negociabil. Informaţii 0741641080. 290771

TERENURI LOCAL

• **Vând loc** de casă zona Confecţii, 540 mp, apă, gaz la poartă. Preţ 29.000 Eur negociabil. Telefon 0747.199.072, 0752.659.502. 276604

• **Vând teren** intravilan, Calea Romanilor, cca. 300 mp, zonă centrală Arad, preţ negociabil. telefon 0747467770. 297538

• **Vând teren** 1080 mp, Bujac. strada Năsăud. Informaţii 0743700345. 291544

TERENURI JUDEŢ

• **Cumpăr teren** agricol 5- 10ha între Fântânele şi Tisa Nouă, 0722.344.705. 311323

• **Vând loc** casă şi grădină 1512 mp, Şiria nr. 345. Preţ negociabil 6.500 Eur. Telefon 0745.582.015. 290730

• **Vând păşune** urgent Zimandul- Nou, 5 Ha, 0722.692.973. 311268

• **Vând în** Curtici, 6300 mp teren intravilan cu FS- 22 m, cu mari posibilităţi de extindere, gaz, apă, curent foarte aproape. Telefon 0745.505.122. 311128

• **Vând teren** în Ineu, zona blocurilor ANL, 1000 mp, telefon 0742015013, 0788893626. 308946

IMOBILE CHIRII

• **Închiriez apartament** 2 camere, utilat mdoern, două balcoane, etaj II, zona Podgoria. Informaţii telefon 0743.700.345. 291551

• **Închiriez apartament** 3 camere mobilat, zona Mioriţa 200 Eur. Telefon 0752.476.378. 299264

• **Închiriez apartament** cu o cameră, complet mobilat şi utilat, în Vlaicu. Preţ 140 Eur. Telefon 0745.180.201. 306229

• **Închiriez apartament** 2 camere, decomandate, utilat, mobilat, pe termen lung. Rog seriozitate, 0722567368. 310670

• **Închiriez apartament** cu 3 camere, pe termen lung zona UTA, telefon 0257/218048, sau 0722192629. 306525

• **Închiriez apartament** 2 camere, Podgoria, ne(mobilat), amenajat, parter, telefon-internet- cablu, preţ 200 Euro+garanţie. Informaţii 0746978607. 313921

• **Închiriez garsonieră,** Malul Mureşului, amenajată şi utilată. Preţ 190 Eur negociabil. Telefon 0724.708.779. 307290

• **Dau în** chirie apartament două camere, decomandat, mobilat, Calea Romanilor. Telefon 0742.637.258, 0744.763.473. 311354

• **Primesc elevă** în chirie, zona Micălaca, ofer toate ccondiţiile, telefon 0743063013. 298760

• **Primesc în** gazdă o elevă sau o studentă, condiţii foarte bune, zona Gării CFR. Informaţii 0757.045.241, 0357/805587. 298887

SPAŢII COM-ARAD

• **Închiriez spaţiu** comercial zona Confecţii Bloc 02, 90 mp, 0744.766.904. 298732

SCHIMB LOCUINŢE-ARAD

• **Schimb apartament** 3 camere complect renovat şi mobilat cu apartament 4 camere nerenovat. Telefon 0740.101.072. 281993

• **Schimb casă** în Battanya cu garsonieră în Arad. Telefon 0040762822417. 291361

AP.3 CAMERE-ARAD

• **Cumpăr apartament** cu 3 camere minim 80 mp, ofer 30.000 Eur, fără intermediari. Telefon 0744.761.891. 295004

OFERTE LOCURI DE MUNCĂ

• **Anagajăm tâmplar** în pal melaminat. Informaţii 0746899404. Salarizare avantajoasă. 311511

• **Angajăm ospătar(ospătăriţă)** şi ajutor bucătar. Telefon 0753.384.199 între orele 10- 14. 306510

• **Angajăm recepţioneră.** Informaţii la telefon 0257/234257. 295885

• **Angajăm şoferi** cu experienţă pentru Transport Internaţional Marfă 20Tone, 0724296200. 311726

• **Angajez şofer** distribuţie, 7,5 tone. Informaţii dupa ora 0728.261.963. 311171

• **Angajez femeie** serioasă pentru curăţenie la blocuri. Telefon 0740.231.831. 311219

• **Angajez ospătară,** restaurant zona Micălaca, ofer salariu atractiv. Informaţii 0726181740. 311742

PRESTĂRI SERVICII

• **REPARĂM ELECTROCASNICE, EXECUTĂM TERMOPANE, MOBILIER, RATE/ CASH ROTARU LIPOVA- 0726.796.542.** 247991

CONSTRUCŢII

• **AB Absolut** acasă aduc balast nisip, pământ gazon duc molozul, demolări. 0744987273, 0720747753. 271380

AUTO ROMÂNEŞTI

• **VAND SCHIMB** CIELO DAEWO COREAN CU GAZ OMOLOGAT, ALARMA, STARE FOARTE BUNA DE FUNCTIONARE. INFORMATII LA TELEFON 0742057833 228204

AUTO STRĂINE

• **Vând Golf** 3 înmatriculat. Informaţii la telefon 0744.834.010. 276568

• **Vând Renault** Simbol, 2006- 16.000 km, 5.000 Euro, stare excelentă. 0748040982. 292160

ÎNCHIRIERI AUTO

• **Închiriez automacarale** Hydrom 16 - 18 tone. Informaţii telefon 0744.523.701. 960669

• **Închiriez Seat** Ibiza pt şofer cu experienţă şi atestat Taxi. 0742804038. 297647

RULOTE-REMORCI

• **Vând la** preţ bun 2 camionete de 7,5 tone în stare bună de funcţionare. Telefon 0745.926.756. 311243

GARAJE

• **Vând garaj** str. Aleea Agnita, cartierul Funcţionarilor, 0722.692.973. 311274

ELECTRONIC PLUS

• **Vând ieftin - RATE/CASH ELECTROCASNICE NOI/SECOND HAND, , VITRINE FRIGORIFICE, MOBILĂ, CANAPELE,TERMOPANE LA COMANDĂ. ANVELOPE MATERIALE CONSTRUCŢII ÎN RATE. ROTARU LIPOVA- 0726.796.542.** 8694

TRACTOARE

• **Vând tractor** U650, stare de funcţionare, 2.400 Eur, negociabil.Telefon 0740.988.261. 311248

ARME

• **Vând tractor** U650, înmatriculat, cu 2600 Eur, în Arad, Calea Radnei, 179 de luni până sâmbătă. 311340

PIERDERI

• **Pierdut două** atestate profesionale, seriile CACA 352896 şi CPCA 207248, eliberate de ARR Arad, pe numele Şerban Constantin. Le declar nule. 311349

PLANTE-FLORI

• **Vând struguri** Fetească Regală. Telefon 0257/385334, după ora 20.00 216808

ANIMALE-PĂSĂRI DOMESTICE

• **Vând 10** berbeci ţurcani şi 5 ţigăi. Preţ negociabil. Telefon 0743.931.841. 299258

MAŞINI,UTILAJE,INSTALAŢII

• **Vând manitu** telescopic cu cupă cereale, ridică 6 m, 3,5 tone, 0722.255.419. 311280

AFACERI

• **Preiau firmă** cu datorii. Telefon 0747.869.070. 311522

ÎMPRUMUTURI FINANCIARE

• **Oferim împrumuturi** în valută(Euro) 12 luni. Întreaga plată la final. 0257/279512, 0726842692, 0743787609. Posibilităţi prelungire contract, împrumut notarial, 0% dobândă. 242794

CITAŢII

• **Coloman Stela,** Arad, str. Haţeg, nr.1, în calitate de reclamantă, cheamă în instanţă dos.nr.4728/55/2009 la Judecătoria Arad, camera 215 în data de 2.09.09, ora 8,30 pe pârâtul Coloman Lucian, obiect- divorţ. În caz de neprezentare se va judeca în lipsă. 311307

DIVERSE

• **Cumpăr mobilă** din lemn şi alte obiecte vechi. Telefon 0744.203.945. 311757

• **Sobă de** gătit vestă cazan bae cu focar. Informaţii 0740218519. 302867

• **Vând familii** de albine, 0741.071.459, 0746.174.481. 304341

• **Vând intravilan** 700 mp, 12 Eur/mp, Lipova, Soimoş şi maşină făcut sicrie. Telefon 0749.211.213. 311221

• **Vând intravilan** 700 mp, 12 Eur/mp, Lipova, Soimoş şi maşină făcut sicrie. Telefon 0749.211.213. 311228

• **Vând mese** inox şi chiuvete inox în stare bună la preţuri avantajoase. Telefon 0257/281970, 0257/256282. 311230

• **Vând urgent** cazan încălzire lemne de 50 kw nou. Informaţii telefon 0748.254.270. 299395

• **Vând 10** bucăţi pontoane (flotoare) 6/6 m. Telefon 0745.258.251. 311518

EXPERŢI ÎN IMOBILIARE
romimo.ro
PIAŢA DE IMOBILIARE A ROMÂNIEI

DECESE

Cu durere în suflete ne despărţim de cea care a plecat dintre noi mult prea devreme

LILIANA HURUIALĂ

după o lungă şi grea suferinţă la numai 41 ani. Dumnezeu s-o ierte şi s-o odihnească în pace!

Familiile Toma şi Hell

Cu adâncă durere în suflet anunţăm încetarea din viaţă a iubitului nostru soţ, tată, bunic şi socru

ANGHELINA IOAN,
din Macea.

Înmormântarea va avea loc sâmbătă, 29 august 2009, ora 17.00, la Cimitirul Ortodox din Macea.

Familia îndoliată

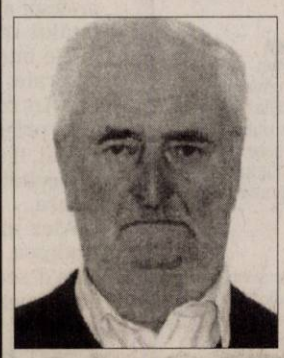

Cu adâncă durere în suflet anunţăm încetarea din viaţă la 77 ani a iubitului nostru soţ, tată, socru şi bunic

VINKLER LADISLAU.

Înmormântarea va avea loc astăzi 29 august 2009, ora 14.00, de la locuinţa sa din Zădăreni. Dumnezeu să-l odihnească în pace!

Familia îndoliată

A încetat din viaţă doamna

ERDEDI ROZA,
în vârstă de 83 de ani,

după o scurtă şi grea suferinţă.

Relaţii despre data şi ora înmormântării la telefon 0357/808350.

Familia îndoliată

CONDOLEANŢE

Lacrimi şi flori la despărţirea de

LILIANA HURUIALĂ (LILI),
plecată spre eternitate la doar 41 ani.

Ne rugăm ca bunul Dumnezeu să-i ierte păcatele şi s-o odihnească! Vei rămâne veşnic în inimile noastre.

Un grup de foşti colegi, prieteni şi colaboratori

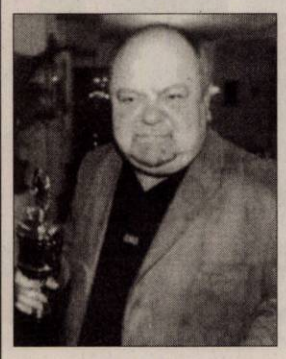

Un ultim omagiu din partea colegilor columbofili Voiajorul Arad, celui care a fost

KERN WERNER,
campionul nostru columbofil.

Dumnezeu să-l odihnească în pace!

Conducerea AS Voiajorul Arad

Suntem alături de familia Vinkler în aceste momente grele pricinuite de decesul fulgerător al celui care a fost iubitul nostru unchi

VINKLER LADISLAU.

Dumnezeu să-l ierte să-l odihnească!

Nepoata Felicia cu familia

Suntem alături de verişoara noastră Fâcea Florica la despărţirea de scumpa ei mamă

TOMA FLOARE,

din Buhani. Sincere condoleanţe.

Familia Druia Pavel

COMEMORĂRI

Tristă şi dureroasă va rămâne ziua de 2 septembrie 2008, când în urmă cu un an, a trecut în nefiinţă draga noastră colegă şi prietenă

LILIANA MARCU.

Vei rămâne veşnic în sufletele noastre! Dumnezeu să odihnească sufletul tău bun!

Mihaela, Floare, Mariana şi Gabriela

Pios omagiu adus la împlinirea unui an de la plecarea dintre noi a celei care a fost o bună colegă şi prietenă

LILIANA MARCU.

O rugăciune şi o lumânare aprinsă din partea colectivului S.C. Cotta Internaţional S.R.L. Dumnezeu s-o odihnească!

O rugăciune, o lumânare şi lacrimi la împlinirea unui an de la trecerea în eternitate, în urma unui tragic accident, a celui care a fost

CICEU CLAUDIU.

Am vrea să şti cât ne lipseşti. Dumnezeu să-ţi dea odihna veşnică' Slujba de pomenire va avea loc duminică, 30 august 2009, ora 11.30, la Biserica din Aradul Nou.

Familia veşnic îndurerată

Cu sufletele adânc îndurerate amintim cunoştinţelor împlinirea a 6 săptămâni de dor şi jale de la trecerea la cele veşnice a iubitului nostru soţ, tată şi bunic,

ING. ONUFREI LIVIU.

Rugăm pe bunul Dumnezeu să dea odihnă veşnică sufletului său bun. Parastasul de pomenire va avea loc Sâmbătă, 29 August 2009, ora 12.30, la Catedrala Ortodoxă Veghe.

Soţia Florica, fiicele şi nepoţii

Preluarea anunţurilor pentru următoarea zi se face până la ora 16.00, cu excepţia anunţurilor de deces, care se primesc până la ora 19.00.

Tristă şi dureroasă va rămâne ziua de 30 august 2008 când în urmă cu 1 an, ai plecat de lângă noi, iar lacrimile noastre nu contenesc să curgă de când tu,

NELY MUREŞAN

născută

MEHEDINŢU

ne-ai părăsit. Dumnezeu să-ţi odihnească sufletul în pace! Vei rămâne veşnic vie în sufletele noastre.

Cu drag mama, tata, fratele, cumnata şi nepoţii din Radna

Se împlinesc şase ani de la trecerea în eternitate a dragei mele soţii

SILVIA DUŢĂ.

Ochii sufletului meu vor căuta în timp chipul ei frumos şi blând. Dumnezeu să o odihnească în pace!

Soţul Marin Duţă

Timpul a trecut, durerea a rămas. Se împlinesc şase ani de la trecerea în eternitate a dragei mele fiice

SILVIA DUŢĂ.

Amintirea ei mă va însoţi mereu. Dumnezeu să o odihnească în pace!

Mama Antiţa Suciu

Mâine 30 august, se împlinesc 8 ani, de când a plecat de lângă noi fratele, unchiul nostru drag

IONEL MÎNZAT.

Un dor nesfârşit, o rugăciune, un gând frumos, pentru un om deosebt. Câît vom trăi te vom plânge, şi îţi vom păstra amintirea vie, în sufletele noastre!

Sora Doina, îndurerată

Ne aducem cu drag aminte de frumuseţea chipului tău şi bunătatea sufletului tău draga noastră mamă,

ŢICA SAVETA,

din Şeitin,

acum la 8 ani de la plecarea ta. Somnul să-ţi fie lin!

Fiicele Angela şi Sorina cu familiile şi nepoţii tăi dragi Dani şi Carmen cu familiile

Au trecut 5 ani de când a plecat dintre noi cea care a fost soţie, mamă, bunică, soacră

înv.

TAVI PÎRV.

Dumnezeu să o odihnească în împărăţia Sa!

Familia

Cu melancolie şi tristeţe în inimi ne aducem aminte cu drag de cea care ne-a fost soţie şi mamă. S-au împlinit 3 ani de când

NELA LIXANDRU,

din Sâmbăteni,

a plecat să-l întâlnească pe Dumnezeul ei. A fost o soţie minunată şi o mamă deosebită. Te vom păstra în inimi cât vom trăi.

Al tău soţ Florin cu copiii Darius, Daria, Maria şi Beniamin

Sau scurs opt ani de suferinţă şi durere, de când moartea nemiloasă te-a răpit dintre noi

la numai 54 de ani, scumpa mea fiică

POPA ELENA.

Te port în sufletul meu, vie şi zâmbitoare, aşa cum erai tu, chipul tău cel drag, mă însoţeşte mereu, şi vei rămâne veşnic în inima mea. Rog pe bunul Dumnezeu să te odihnească în pace! Te voi plânge câte zile mai am de trăit...

A ta mămică Ana

Mâine 30 august este ziua ta iubitul meu soţ

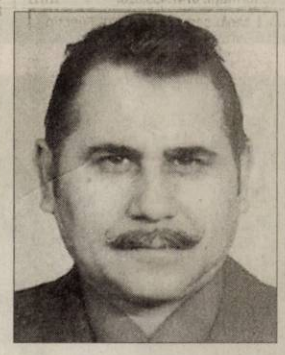

DUPŢA NICOLAE

în loc de La mulţi ani. Dumnezeu să-ţi dea odihnă şi lumină veşnică!

Îndurerata soţie Maria

O rugăciune, o lumânare şi un pios omagiu la împlinirea a 15 ani de când l-am condus pe ultimul drum pe iubitul meu soţ

PERIAN LUCIAN MIRCEA.

Dumnezeu să-l ierte şi să-l odihnească în pace! Ai rămas veşnic în amintirea mea.

Soţia Claudia

Anunţurile de deces se publică GRATUIT!

publitim.ro Devine

publi24.ro

SC PALMAR VALI SRL cu sediul în Pecica, STR. 1 NR. 58 ARENDEAZĂ TERENURILE AGRICOLE A ACŢIONARILOR IAS MUREŞ pe care acesta nu le mai lucrează.

Acţionarii de la Asociaţia Bujac sunt rugaţi să vină să-şi ridice arenda.

Informaţii la telefon 0742.303.743.

(H-291022)

CONVOCATOR

Consiliul de administraţie convoacă acţionarii S.C. NUOVA ARIO S.A., cu sediul în Arad, str. Cocorilor nr. 24/A, C.U.I. R 1683297, nr. de ordine în Registrul Comerţului J.02/16/1991, pentru Adunarea Generală Extraordinară a Acţionarilor în Arad, la sediul societăţii, în data de 30.09.2009, orele 11.00. În cazul în care la această dată Adunarea Generală nu este legal întrunită, a doua convocare va fi pentru data de 01.10.2009, în acelaşi loc şi la aceeaşi oră, pentru a delibera asupra următoarei:

ORDINE DE ZI

1. Aprobarea preţului de vânzare a terenului în suprafaţă de 6.344 mp, înscris în C.F. nr. 14798 Arad, având nr. cadastral 15052.

Acţionarii cu drept de vot, în adunarea generală sunt aceia înscris în registrul acţionarilor societăţii ţinut de societate la sfârşitul zilei de 15.09.2009.

Accesul în sala de şedinţă se face pe baza buletinului de identitate/cărţii de identitate/paşaport.

Materialele privind ordinea de zi a adunării generale vor putea fi consultate la sediul societăţii începând cu data de 20.09.2009.

Arad, 29.07.2009

S.C. NUOVA ARIO S.A.
Preşedinte Consiliu de Administraţie
Gianfranco Dondarini
prin mandatar - VicePreşedinte Consiliu de Administraţie
Ing. Gheorghe Palcu

(H-311229)

Publicitate eficientă în
JURNAL ARĂDEAN
cel mai citit ziar judeţean!

Firmă confecţii angajează
secretară
Cunoştinţe contabilitate primară, limba italiană, word, excel, outlook.
Telefon: 0726127620; 0372715358

(H-292287)

ARTEX SCM

angajează confecţioneri îmbrăcăminte sau persoane cunoscătoare de meserie,
pentru fabrica nouă din zona industială Micălaca Est F.N. (imediat după staţia PETROM)

OFERIM: climat de lucru la standarde europene, salarii motivate în acord individual, tichete de masă, premii de Paşte şi Crăciun, un singur schimb, asistenţă medicală.

Angajările se fac pe bază de probă de lucru.

DETALII: Telefon: 0357-408275; 0357-408276

(H-307268)

S.C."TÂRGURI, OBOARE, PIEŢE" S.A. Arad
organizează licitaţie în data de 11 septembrie 2009, la ora 11:00, la sediul societăţii, în vederea închirierii de spaţii comerciale în pieţele:

- P-ţa M.Viteazu (2 spaţii)
- P-ţa Catedralei (2 spatii)
- P-ţa Fortuna (6 spaţii)
- P-ţa Obor (1 spaţiu)

Informaţii la: sediul central, tel.: 0257/250056

(H-290854)

INFORM MEDIA

INFORM MEDIA, editorul cotidianelor Jurnal Arădean şi Arad Expres, parte a grupului multinaţional Inform Media, care îşi desfăşoară activitatea în domeniul presei locale tipărite.

CAUTĂ
Vânzători stradali pentru Arad Expres.

Cerinţe:
- Seriozitate
- Dinamism
- Conştiinciozitate

Se oferă:
- Salar atractiv

Informaţii suplimentare la telefon: 0257-228.586 sau 0728.284.737.

Postează-ţi singur anunţul online!

De acum este mult mai simplu să-ţi postezi anunţul în ziar!
Accesează **www.jurnalaradean.ro,** urmează instrucţiunile şi gata...
Anunţul tău va fi publicat în ziua şi la rubrica dorită!

Pentru mai multe informaţii sunaţi-ne la nr: **0801000068**

www.jurnalaradean.ro

JURNAL ARĂDEAN

PE SCURT

● **Criticaţi de presă.** Românii au reacţionat dur la mesajul anti-discriminare transmis de Madonna, de altfel unul dintre laitmotivele turneului pe care artista l-a făcut alături de o trupă de muzicieni romi, titrează presa internaţională. The Guardian, The Telegraph, Associated Press, The Star din Toronto, agenţia Reuters, RTBF din Belgia, toate consemnează felul în care românii au respins mesajul social al Madonnei.

Accident feroviar în Turcia

Ankara - Cinci persoane au murit şi 16 au fost rănite joi în Turcia după ce trenul expres Ankara-Istanbul a lovit un vehicul folosit în construcţii care traversa calea ferată, a anunţat premierul Tayyip Erdogan. Accidentul s-a petrecut între oraşele Bozuyuk şi Bilecik. Vehiculul de şantier, care servea la constuirea unei linii ferate învecinătate, a încercat să treacă peste şine, în pofida absenţei unei treceri la nivel cu calea ferată. Un vagon al trenului s-a răsturnat şi alte trei au deraiat.

Trenul a deraiat (Foto: EPA)

Sursa: NewsIn

Film cu piraţi

Los Angeles - La aproape 20 de ani de la fantezia „Hook", regizorul american Steven Spielberg va face o nouă incursiune în lumea piraţilor, prin ecranizarea unui roman scris de Michael Crichton, anunţă presa britanică. Romanul „Pirate Latitudes", neterminat de Crichton, prezintă aventurile unui corsar din secolul XVII. Spielberg a cumpărat drepturile de ecranizare a cărţii şi va realiza filmul la studiourile DreamWorks, fondate de către el.

„Cursa morţii" - adrenalină în stare pură

Amatorii de adrenalină au acum o nouă destinaţie: Bruxelles. Acolo au ocazia să coboare în viteză 102 metri de pe clădirea Atomium, contra sumei de 25 de euro. Urmăriţi videoclipul!

http://video.aradon.ro/video/43994/---cursa-mor--ii-----adrenalinae---

Swayze (Foto: EPA)

În scaun cu rotile

Los Angeles - Actorul Patrick Swayze (57 ani) a părăsit într-un scaun cu rotile spitalul din Beverly Hills unde se afla, de la începutul lunii, pentru tratamente contra cancerului, anunţă presa din Marea Britanie. Slăbit şi ascunzându-şi faţa sub borurile unei pălării de cowboy, Swayze era legat în continuare la perfuzii şi a fost urcat cu dificultate în maşina care îl aştepta în curtea spitalului. Actorul a fost spitalizat acum trei săptămâni, după ce ar fi acuzat hemoragii intestinale, provocate de cancerul la pancreas diagnosticat în martie 2008.

Puii de vulpe de deşert mai depind încă o lună de laptele mamei lor, în ţarcul de la grădina zoologică din Cracovia. (Foto: EPA)

Adopţii pentru cupluri gay

Montevideo - Camera Deputaţilor din Uruguay a aprobat joi un proiect de lege care permite adopţiile pentru cuplurile homosexuale, o premieră în America Latină, relatează AFP. Textul se va întoarce în Senat, pentru că deputaţii au făcut câteva modificări, dar este doar o formalitate, având în vedere că membrii Camerei superioare au adoptat deja textul în primă lectură. Uruguay devine astfel prima ţară latino-americană care legalizează adopţiile efectuate de cuplurile homosexuale, în pofida criticilor Bisericii şi ale unei părţi a opoziţiei de dreapta. Sursa: NewsIn

Înapoiate familiei regale

Bijuterii aparţinând familiei imperiale ruse au fost returnate moştenitorilor Romanovilor.

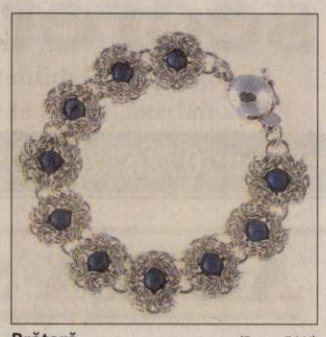

Brăţară (Foto: FAN)

Sankt Petersburg - Mai multe bijuterii de lux şi obiecte care au aparţinut ultimului ţar al Rusiei găsite, anul trecut, în arhivele guvernului suedez, au fost înapoiate moştenitorilor familiei regale, transmite AFP.

Se pare că mătuşa ţarului Nicolai al II-lea, marea ducesă Maria Pavlovna (1854-1920), a depus obiectele la ambasada suedeză din Sankt Petersburg în timpul revoluţiei bolşevice din toamna anului 1918. Apoi, acestea au fost transferate la Stockholm, unde au fost uitate timp de mai multe decenii. Obiectele au fost găsite anul trecut, când ministrul de Externe al Suediei a mutat arhiva statului. „Am găsit un număr mare de obiecte de valoare care au fost aduse la ambasada suedeză din Sankt Petersburg în noiembrie 1918 de o reprezentantă a marii ducese Maria Pavlovna", a declarat un reprezentant al cabinetului suedez al afacerilor externe.

Printre obiecte se numără 60 de tabachere şi mai mulţi butoni de manşete din aur şi argint încrustaţi cu pietrele preţioase ale rusului Peter Carl Faberge şi ale suedezului Bolin, estimate la aproape 2 milioane de euro.

Ministrul suedez al afacerilor externe a oferit obiectele imperiale moştenitorilor familiei Romanov. Bijuteriile vor fi scoase la licitaţie de casa Sotheby din Londra, în luna noiembrie, a declarat un responsabil al casei de licitaţie.

Sursa: NewsIn

Peste 500 de locuinţe evacuate

Los Angeles - Mai mult de 500 de locuinţe de la periferia oraşului Los Angeles au fost evacuate din cauza a patru incendii care se înregistrează în sudul Californiei, au anunţat ieri autorităţile.

Joi seară, incendiul din La Canada Flintridge se intensificase simţitor. Un responsabil al regiunii Los Angeles, Frederic Stowers, a spus că mai mult de 500 de pompieri, patru avioane şi opt elicoptere participă la lupta împotriva incendiilor.

În peninsula Palos Verdes, un alt incendiu ar putea duce la evacuarea a până la 3.000 de persoane, a mai spus Stowers, precizînd că mai mult de 300 de pompieri, aproape 70 de camioane şi cinci elicoptere au fost trimise la faţa locului. În paralel, focul a distrus peste 240 de hectare la nivelul pădurii naţional din San Bernardino. Sursa: NewsIn

Diana - îi place să asculte muzică, să danseze şi să fie mereu înconjurată de prieteni.

www.aradon.ro

Foto: Studio Roberto Franco www.robertofranco.ro Agenţia Angels Events

Un Josef Fritzl de California

O tânără care a fost sechestrată şi violată în California timp de 18 ani a fost găsită joi.

San Francisco - O tânără răpită în 1991 în California la vârsta de 11 ani a fost găsită joi „în stare bună" după ce a fost sechestrată timp de 18 ani în grădina unei case din regiunea San Franciso, împreună cu cei doi copii concepuţi cu răpitorul, relatează AFP. Jaycee Dugard a fost răpită la 10 iunie 1991 în South Lake Tahoe, la circa 200 kilometri nord-est de San Francisco.

Joi, şeriful adjunct al regiunii El Dorado, Fred Kollar, a anunţat că Jaycee, acum în vârstă de 29 de ani, a fost găsită şi a dat detalii despre calvarul îndurat de tânără în ultimii 18 ani.

Tânăra trăia, de la răpire, sechestrată în grădina casei răpitorului, în Antioch, la 70 kilometri est de San Francisco, împreună cu cele două fetiţe pe care le-a conceput cu respectivul bărbat. „În grădina din spatele casei erau copaci, corturi şi mici construcţii, unde Jaycee şi fetiţele şi-au petrecut mare parte a vieţii", a spus Kollar.

Phillip Garrido şi soţia sa, Nancy

(Foto: EPA)

Afişul când a fost răpită Jaycee (Foto: EPA)

Potrivit cotidianului Sacramento Bee, cei doi copii au 15, respectiv 11 ani, ceea ce înseamnă că Jaycee l-a născut pe primul la vârsta de 14 ani. „Copiii nu au fost niciodată la şcoală sau la doctor, au fost ţinuţi complet izolaţi", a spus Kollar, precizând că „unul dintre adăposturi nu putea fi deschis decât din afară".

Arestaţi

Presupusul răpitor al tinerei, Phillip Garrido, 58 de ani, a fost arestat miercuri de FBI împreună cu soţia sa, Nancy. Garrido, eliberat condiţionat, fusese condamnat pentru viol în Nevada şi figura în fişierul delincvenţilor sexuali.

Circumstanţele exacte ale reapariţiei lui Jaycee nu sunt foarte clare. Locotenentul Les Lovell a spus că tânăra s-a prezentat singură miercuri dimineaţă la poliţia din Concord, din apropiere de Antioch. Însă, după-amiază, Kollar a spus că autorităţile au descoperit-o pe Jaycee în urma unui control de identitate la care a fost supus Garrido, în timp ce acestea se plimba împreună cu cei doi copii.

Alte cazuri

Acest caz aminteşte de altele la fel de şocante. În 2006, austriaca Natascha Kampusch a reapărut după ce a reuşit să scape de cel care o răpise la 2 martie 1998, când avea 10 ani. Tot în Austria, Josef Fritzl, condamnat la închisoare pe viaţă în martie, şi-a sechestrat fiica, Elisabeth, timp de 24 de ani, făcând şapte copii cu aceasta. Sursa: NewsIn

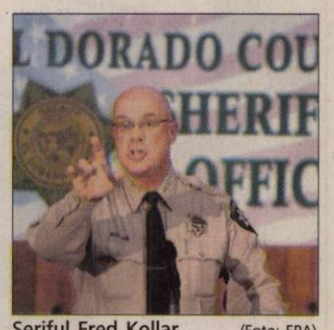

Şeriful Fred Kollar (Foto: EPA)

SURPRINZĂTOR
Elevii antrenorului Costel Bogoşel, de la CSU „Vasile Goldiş", au suferit un eşec surprinzător **/p.11**

AGLOMERAŢIE
Nebunie la punctul de trecere a frontierei Nădlac **/p.8**

ACCIDENT
Depăşire terminată tragic **/p.8**

MODIFICĂRI
Crin Antonescu va renunţa la funcţia de vicepreşedinte al Senatului până după alegeri **/p. 7**

Astăzi: 17 locuri de muncă /p. 12

E-MAIL:
redactia.jurnalaradean@informmedia.ro
adevaruldearad@informmedia.ro

publicitate.jurnalaradean@informmedia.ro
publicitate.adevarul@informmedia.ro

JURNAL ARĂDEAN

FONDAT 1989
APARE LA ARAD

☎ 0257/281.802

Anul XXI, nr. 5828
16 pagini • 1,2 lei

Luni
31 august 2009

Şi-au rupt protocolul!

PSD şi PD-L au decis că nu mai pot continua colaborarea şi au declarat nul protocolul.

ANDREEA PINTEA
andreea.pintea@informmedia.ro

Arad - Au decis să pună punct unei colaborări marcată de scandaluri şi atacuri reciproce. Este vorba despre partidele arădene PSD şi PD-L, care, separat, au anunţat ieri în cadrul a două conferinţe de presă că nu mai iau în considerare protocolul semnat.

Atacurile venite dinspre tabăra „portocaliilor" către PSD au vizat în mod special „dorinţa social-democraţilor arădeni de a face opoziţie. Dacă tot se concetrează în această direcţie, îi invităm oficial să plece de la Guvernare şi să intre în opoziţie", după cum a punctat senatorul Ovidiu Marian. Întrebaţi fiind dacă în aceste condiţii protocolul de colaborare semnat la nivel local mai funcţionează, deputatul Iustin Cionca, ne-a spus: „Atâta vreme cât nu ne-am mai întâlnit, protocolul nu mai funcţionează".

Acelaşi răspuns l-am primit o oră mai târziu şi din partea social-democraţilor cu prilejul unei conferinţe de presă. „Din punctul nostru de vedere protocolul de colaborare nu mai este valabil" - a precizat Marius Lazăr, preşedinte PSD Arad.

Mai mult, niciunul dintre partide nu au putut să menţioneze şi un alt scop al acestei colaborări decât acela de a numi directori la instituţiile deconcentrate.

27°C

Vreme frumoasă, cer senin, soare.

Dimineaţa · La prânz · Seara

Cât costă prima zi de şcoală

Arad (M.A.) - Începutul unui nou an de învăţământ afectează serios bugetul părinţilor. Pentru prima zi de şcoală, doar rechizitele costă în jur de o sută de lei. **/p.5**

Fără sate lângă Arad

Arad (A.B.) - Cosilierii locali nu mai au de gând să susţină din bugetul local investiţiile dezvoltatorilor imobiliari. Un proiect care vorbea de ridicarea unei zone de locuit în apropierea Aradului i-a pus pe gânduri pe aleşi. Aceştia au anticipat viitorul, aşa că i-au impus firmei să-şi realizeze singură utilităţile, fără să îşi mai pună speranţele pe banii arădenilor. Soluţia nu a fost, însă, generalizată de aleşi. **/p.3**

Sitarul indian

Arad (V.F.) - Mâine, de la ora 19 , arădenii sunt invitaţi la „Sitarul indian şi orghestra simfonică", avându-l ca solist pe Shalil Shankar din India. El a susţinut primul concert pe scena Filarmonicii din Arad în 1997 şi îi place să spună: „Un mohomedan merge la Mecca, un catolic merge la Roma, Shankar merge la Arad". **/p.4**

Genesys spital clinic

Cel mai modern spital clinic privat din vestul ţării

Vă oferă:

- Servicii medicale în sistem ambulatoriu (policlinică)
- Servicii medicale cu spitalizare pentru naşteri şi intervenţii chirurgicale
- Cei mai buni medici din Arad, Timişoara şi Szeged
- Consultaţii gratuite pentru pacienţii asiguraţi

Arad zona 300, lângă EUROMEDIC
Str. Dr. Cornel Radu, nr.3
Tel: 0257-219700, fax: 0257-279400
www.clinica-genesys.ro

Împreună pentru sănătate!

(H-216578)

Galop de sănătate UTA a spulberat CFR Timişoara, chiar pe propriul teren de la „Gara Mare", cu scorul de 5-0. Arădenii au făcut spectacol, atât pe teren cât şi în tribune. **/p.9** (Foto:Leo Sfăra)

Karaoke Live - Joi

Patchouli

King Size Entertainment

(H-188179)

Somată să demisioneze

Arad (A.P.) - Inspectorul şcolar general, Eugenia Groşan, a fost somată ieri de către PD-L Arad să-şi depună demisia. Motivul invocat de aceştia: schimbarea unor directori pe criterii politice. **/p.6**

Preşedinte

Arad (S.T.) - Conferinţa Judeţeană a PRM Arad l-a ales ca preşedinte al organizaţiei pe Dorin Eugen Filip *(foto)*. **/p.6**

LOTO - 30 august

6/49	28	46	45	48	30	19
NOROC	5	6	9	2	2	4	9

Sursa: Compania Naţională Loteria Română S.A.

(H-173722)

Pachetul complet pentru încălzirea locuinţei tale!

- ✓ centrale termice la preţuri speciale prin reţeaua partenerilor E.ON Plus
- ✓ credit cu rate fixe şi comision de acordare 0%
- ✓ 3 luni perioadă de graţie la plata primei rate
- ✓ pachetul de finanţare include cheltuielile de proiectare şi instalaţii

Detalii:
0357 403 362, Centrul de Relaţii Clienţi E.ON Gaz România din Arad, Bd. Revoluţiei, nr. 52-54.
0265 200 366 sau 0801 000 366, Call Center E.ON Gaz România.

e·on Gaz România

Partenerii noştri: BRD Finance · ARISTON · Buderus · JUNKERS Grupul Bosch · WESTEN

PUBLICITATE

Arad. -Str. Pădurii nr. 24 (la intrarea în Piaţa Obor), Tel.: 0257 270 090

NOU NOU NOU NOU NOU NOU

e.mail: info@vignetoconsult.com www.vignetoconsult.com

Universul Verde

(S61167-1)

TOATĂ GAMA DE ARBORI ŞI ARBUŞTI ORNAMENTALI ÎN VAS, CU POSIBILITATEA DE PLANTARE ÎN TOT ANUL

PROIECTARE REALIZARE, ŞI ÎNTREŢINERE GRĂDINI

Orar:
Luni - Sâmbătă: 10.00 - 12.00 / 13-00 - 19.00
Duminica: Închis

TOT MATERIALUL SĂDITOR ESTE CERTIFICAT ŞI GARANTAT

Stopează asfaltarea

Arad (A.G.) - Strada Căpitan Ioan Fătu din Sânicolaul Mic este inaccesibilă oricărui tip de vehicul încă din luna mai! Iar motivul e neînţelegerea dintre companii şi... indiferenţa faţă de cei care le plătesc facturile şi salariile. Strada a fost spartă, urmând să fie asfaltată, dar de trei luni nu s-a mai mişcat nimic. **/p.8**

6 422225 000018

JURNAL ARĂDEAN
Arad, Str. Poetului Nr. 1C
0257-281802

REMEMBER

31 august

1422 A murit Regele Henric al V-lea al Angliei (n. 1387)
1422 Henric al VI-lea devine rege al Angliei la vârsta de 9 luni
1811 S-a născut Theophile Gautier, scriitor şi eseist francez (d. 1872)
1867 A murit Charles Baudelaire, poet, estetician, critic literar şi de artă francez (n. 1821)
1868 A murit Dimitrie Cazacovici, istoric şi filozof, membru fondator al Societăţii Academice Române
1897 Thomas Edison patentează kinetoscopul
1904 S-a născut Nicolae Cernescu, chimist şi pedolog român (d. 1967)
1907 Anglia, Rusia şi Franţa formează Tripla Înţelegere
1927 S-a născut Dan Deşliu, poet român (d. 1992)
1928 S-a născut James Coburn, actor american (d. 2002)
1945 S-a născut Van Morrison, vocalist, instrumentist şi compozitor irlandez
1945 S-a născut Leonid Popov, cosmonaut rus
1963 Inaugurarea „telefonului roşu", legatura telefonică directă dintre preşedinţii american şi sovietic
1963 A murit Georges Braque, pictor francez, fondator - alături de Pablo Picasso - al cubismului (n. 1882)
1973 A murit John Ford, regizor american (n. 1895)
1991 Proclamarea independenţei Uzbekistanului
1997 A murit Diana, Prinţesă de Wales (accident de maşină) (n. 1961)
2002 A murit George Porter, chimist englez, laureat al Premiului Nobel (n. 1920)

Van Morrison

TELEFOANE UTILE

☎**INFORMAŢII TELEFONICE:** 1931; ROBOT: 1958; **APEL UNIC DE URGENŢĂ** (SALVARE, POLIŢIE; Pompieri): 112; **PRIMĂRIA MUNICIPIULUI ARAD:** Program de relaţii cu publicul (camera 5) luni-vineri între orele 8-20. Tel.: 0257/284.744; tel. centrală: 0257/281.850; **S.C. E.ON GAZ ROMÂNIA** - Sucursala Arad - Dispecerat şi intervenţie telefon: 0257/218.928; 0257/256.928; 0357/403.388; **DERANJAMENTE CURENT ELECTRIC:** 0257/235.991; 0257/929; 0257/205.881 **INFORMAŢII CFR:** 0257/231.777; **PROTECŢIA CONSUMATORULUI:** B-dul Revoluţiei, nr. 50. Telefon: 0257/257.049; **GOSPODĂRIREA COMUNALĂ ARAD S.A.:** 0257/ 270.352; 0729-009.033; 0257/270.352; **POLIŢIA DE FRONTIERĂ:** 1959.

PIEŢE, TÂRGURI

• **Astăzi** este zi de piaţă la Curtici, Nădlac, Bocsig, Gurahonţ, Moneasa, Pilu, Vladimirescu. Tot astăzi se organizează târg săptămânal la Gurahonţ şi Bârzava.Mâine, marţi, este zi de piaţă la Sebiş, Almaş, Apateu, Semlac, Sântana, Şilindia, Vârfurile.

SUDOKU

Reguli:

În fiecare bloc sunt câteva cifre între 1 şi 9, stabilite dinainte. Acestea trebuie completate cu cifrele lipsă, în aşa fel încât fiecare număr să figureze o singură dată. De asemenea, cifrele de la 1 la 9 trebuie să figureze o singură dată atât pe rândurile orizontale cât şi pe coloanele verticale ale celor nouă blocuri luate împreună.

ÎNCEPĂTORI

		3		2		5		
	2		8	3	7		6	
1			9		4			3
	1	9				4	5	
8	6			9			3	2
	3	4				6	9	
3			1		6			9
	7		5	4	2		1	
		1		8		2		

AVANSAŢI

	4	2	8					
		9		3	4			8
				9			4	2
	1							5
	9	3		1		4	8	
2							7	
4	6			2				
1			9	5		3		
					7	5	2	

Soluţia jocului din numărul precedent

7	9	3	6	2	1	5	8	4
4	2	5	8	3	7	9	6	1
1	8	6	9	5	4	7	2	3
2	1	9	7	6	3	4	5	8
8	6	7	4	9	5	1	3	2
5	3	4	2	1	8	6	9	7
3	5	2	1	7	6	8	4	9
9	7	8	5	4	2	3	1	6
6	4	1	3	8	9	2	7	5

ÎNCEPĂTORI

8	6	4	2	9	7	1	5	3
7	5	2	1	3	8	4	6	9
9	3	1	5	6	4	8	2	7
1	4	5	7	8	2	3	9	6
3	2	9	4	5	6	7	1	8
6	8	7	9	1	3	5	4	2
2	1	6	3	7	5	9	8	4
4	9	3	8	2	1	6	7	5
5	7	8	6	4	9	2	3	1

AVANSAŢI

UNDE MERGEM în Arad

CINEMA

DACIA

• **Gomorra** (Italia), orele 11; 14; 17; 20.

ARTA

• **Secrete din trecut** (Marea Britanie), orele 15; 17,30; 20.

EXPOZIŢII

• Galeriile de Artă „Delta": Expoziţie retrospectivă de pictură Francisc Baranyai (orele 9-17)

• Sala Clio (str. Horea, nr. 8): Expoziţie de fotografie prezentată de patru autori din Oroshaza Ungaria (9-17)

• Complexul Muzeal Arad (Palatul Cultural, Piaţa G. Enescu 1): Expoziţia „Lemnul - natură, istorie, artă, stil" , deschisă în cadrul Secţiei Ştiinţele Naturii (orele 9-17) • Muzeul de Artă Arad (str. Gh. Popa 2-4, et. II): Expoziţia „Culorile Mureşului" (9-17). • Muzeul orăşenesc Lipova: Expoziţie documentară: „Familia Mocioni" (9-17) • Galeria Alfa: Expoziţia „Interior stone work" de Julian & Ronald Chiu

CONCERTE

• **Concert de muzică pentru sitar.** Dirijor: Dorin Frandeş; Solist: Shalil Shankar - sitar (India); În program: Romantic garden I, Romantic garden II, Morninglight - prime audiţii absolute (marţi, 1 septembrie, ora 19, în sala Palatului Cultural)

SĂNĂTATE

• **CABINET GINECOLOGIC:** Arad, B-dul Decebal nr. 11 (lângă Hotel Aradul). EFECTUĂM: TEST PAP, ECO VAGINAL, CHIURETAJ. Programări la telefon: 0727.008.794.

• **MEDLINE SERVICE** - injecţii, pansamente, perfuzii, recoltări analize la domiciliu, 7 zile din 7. Tel. 0257.338.578; 0728.285.762; 0728.285.760.

CITIRE APOMETRE

Marţi, 1 septembrie 2009. Cartierul Mureşel: Gladiolelor, Gutuilor, Petelelor, D. Coresi, M. Tabacovici, Titan, G. Augustin, N. Dărăban, Ghe. I. Mureşan, Şt. Rene Mihăilescu, A. Lacu, Pincio, V. Basarab, Miraj, M. Cunţan, C.D. Loga, N. Horga, C. Pavelescu, Bobâlna, Macului, Prislop, Lucernei, Măceşului, Furnicii; Cartierul Aradul Nou: Calea Timişorii, Posada, Movilei, Nălbei, Piersicilor, Ficusului, T. Maris, Trifoiului, Muşcatei, Sunătoarei, Constituţiei, Câmpia Turzii, Coloniştilor, Luminii, S. Borlea, Spicului, Ogorului, Armonie, Petuniei, Molidului, Viilor, Merişor, Bagdazar, Coltişor, Pinului, Ştefan cel Mare, Caranşebeş, Măgheran, Gogol, Pandurilor, Bicaz, Păcii, Muncii, Semenicului, Sulina, Ostaşului, Orşovei, S. Dragu, Zimbrului, Crângului, Arinului, Guttenbrun, Lugojului, Cibinului, Castanilor, Popa Şapcă, Ana Ipătescu; Cartierul Poltura: Agricultorilor, Livezilor, Munteniei, Arieşului, Olteniei, Albinelor.

COMENZI TAXI

• **ALFA PLUS** 0257/949; 0257/349.349
• **TAXI ALFA** 0257/945; 0257/22.88.88; 0257/25.25.26; 0723-200.301; 0745-50.60.70
• **TAXI ARAD** 0257/940; 0722-755.440; 0740-252.101
• **FAVORIT** 0257/280.000; 0740-083.333; 0724-409.992
• **EUROPA** 0257/275.555; 0723-677.555; 0744-828.163
• **TAXI VERBIŢĂ** 0257/944; 0726-336.969; 0741-200.300

HOROSCOP

BERBEC
Un membru mai în vârstă al familiei nu îşi respectă o promisiune în legătură cu o sumă de bani. S-ar putea să aibă motive obiective.

TAUR
De dimineaţă aveţi o imaginaţie debordantă, iar intuiţia vă ajută mult.

GEMENI
Imaginaţia vă ajută să rezolvaţi problemele de serviciu. Şefii îşi pun mari speranţe în dumneavoastră.

RAC
Sunteţi nevoit să plecaţi într-o delegaţie, în care reuşiţi să rezolvaţi şi câteva probleme personale.

LEU
Aveţi noroc în tranzacţii comerciale. În viaţa particulară, intenţionaţi să faceţi schimbări.

FECIOARA
Aveţi o zi încărcată, cu multe probleme de rezolvat, atât de serviciu, cât şi personale.

BALANŢA
Fie primiţi musafiri din altă localitate, fie plecaţi într-o călătorie la rude.

SCORPION
Nu vă faceţi un program strict, pentru că vor surveni numeroase schimbări. Dimineaţa vă întâlniţi cu un fost coleg de serviciu.

SĂGETĂTOR
Aveţi ocazia să vă folosiţi talentul artistic. Imaginaţia vă ajută mult şi colaboraţi foarte bine cu anturajul.

CAPRICORN
Doriţi să faceţi o schimbare în viaţa dumneavoastră şi vă gândiţi la o metodă originală.

VĂRSĂTOR
S-ar putea să vă dezamăgească lipsa de corectitudine a unui partener de afaceri. Fiţi prudent şi să nu faceţi promisiuni.

PEŞTI
Datorită intuiţiei şi talentului din prima parte a zilei, aveţi realizări pe plan profesional.

Centru Chirurgical Privat

Dr. Onița
PROCTOLOGIE
- HEMOROIZI
- FISURI ANALE
- FĂRĂ OPERAȚIE
TEL: 0740/336. 899

Dr. Micluța
ESTETICĂ
• MĂRIRI ŞI MICŞORĂRI DE SÂNI
• LIPOASPIRAȚIE LA ORICE NIVEL
• VARICE FĂRĂ OPERAȚIE
• CORECȚIA RIDURILOR
• MĂRIRI DE BUZE
TEL: 0722/306.396
0741/013 389

www.madestetic.ro
ARAD, Str. L. Blaga 5, tel 21.00.67

Dobânzile bancare în vigoare la 31.08.2009

Denumirea băncii	Suma minimă (RON)		Dobânda (% pe an)											
			Persoane fizice						Persoane juridice					
	Persoane fizice	Persoane juridice	la vedere	Pe termen de (luni)					la vedere	Pe termen de (luni)				
				1	2	3	6	9	12		1	2	3	6	9	12
BCR	100	1000	0,25	8	–	9,5	6	9	9	0,25	8	–	9,5	9	9	9
BRD	150	-	0.25	6,5	–	6,75	6,75	6,75	7	0,25	7	–	7,25	7,25	7,25	7,5
San Paolo IMI Bank	100	5000	0,1	12	–	13	13,50	14	14	0,1	12	–	13	15,5	14	14
B. Transilvania	100	2500	0,15	13,5	–	13,75	13,75	13,5	13,5	0,25	13,5	–	13,75	13,75	13 ,5	13,5
BancPost	500	5000	0,15							1	6,5	–	7,10	7,35	–	7,55
Raiffeisen	4000	1000	0,25	8	–	9,25	9,75	-	10,5	0,25	8,5	–	9	9,5	-	9
B. Coop. Mureşul	30	200	0,1	6	–	6,5	7,5	8	9	0,1	6	–	6 ,5	7,5	8	9

Luni, 31 august 2009

Biserica ortodoxă

Punerea în raclă a brâului Maicii Domnului

Biserica romano - catolică

Sf. Raimund Nonnatus, călug.

Biserica greco - catolică

Aşezarea în raclă a cinstitului brâu al Preas Fec Maria (sec IX - X).

VREMEA

13° minim
27° maxim

Umiditate: 45%
Presiune: 100 KPA
Precipitaţii: 10%
Vânt: 14 km/h
Direcţie vânt: S

ARAD ON LINE http://meteo.aradon.ro
Prognoza meteo pentru Arad

Soarele răsare: 6:51
Soarele apune: 20:19

Prognoza meteo pentru astăzi:

Temperaturile se vor situa între 12 şi 27 grade. Vântul va sufla cu 14 km/h, dinspre NNE.

Prognoza meteo pentru 3 zile:

Temperaturile minime vor fi cuprinse între 12 şi 13 grade, iar cele maxime între 27 şi 29 grade.

Temp. minime: 12 la 13°C
Temp. maxime: 27 la 29°C

luni	marţi
Însorit	Însorit
Min.:13°C Max.:27°C	Min: 12°C Max.:28°C
miercuri	**joi**
Însorit	Parţial noros
Min.: 13°C Max.:29°C	Min.:13°C Max.:28°C

JURNAL ARADEAN
Str. Poetului nr. 1C, Arad
Auditat de BRAT
Reclamaţii difuzare: 0257/228586

Director editor: Mircea Ţîşcă (8465)
Secretariat: 0257.281802 (centrala), fax - 0257.280655
Şef departament difuzare: **Carmen Csordas**
Marea publicitate: 0257.280904 (int. 8488)
Mica publicitate: 0257.210775
Tiparul executat la: SC Inform Media SRL, Calea Torontalului, DN 6, km 5,7, Timişoara

Editor coordonator: Adriana Barbu (8410)
Responsabil de număr: Gabriela Groza
Secretar general de redacţie: Gabriela Groza (8417) **Departamente: Eveniment: Simona Butaru** (8412), Monica Ardelean (8446), Alin Gherasim, Margareta Szegö (8403); **Politic: Tristan Mihuţa** (8431), Simion Todoca (8425); **Economic:** Andreea Pintea (8419); **Cultură, Învăţământ: Vasile Filip** (8428), Vasile Sărăndan (8401); **Social: Diana Duţu** (8429); **Sport: Daniel Scridon** (8427), Adrian Hărţău (8433), Leonard Sfâra (8434); **Tehnoredactare:** Ghizela Şerban, Ramona Vidulescu, Leonardo Negoiţescu; **Designer:** Evelyn Kovago.
REDACŢIE : tel. 0257.281802 (centrala); fax 0257.280655 (int. 8490), 0257.281797 (int.8489); e-mail:redactia.jurnalaradean@informmedia.ro, adevaruldearad@informmedia.ro, publicitate.jurnalaradean@informmedia.ro, publicitate.adevarul@informmedia.ro

PE SCURT

- **Start la împădurire.** A fost aprobat ghidul de finanţare al Programului de îmbunătăţire a calităţii mediului prin împădurirea terenurilor agricole degradate. Proiectele pot fi depuse între 7 şi 21 septembrie. Programul, care are drept scop îmbunătăţirea calităţii mediului prin extinderea suprafeţei împădurite la nivel naţional, se adresează următoarelor categorii de solicitanţi eligibili cu personalitate juridică: comunele, oraşele, municipiile, dar şi asociaţii de proprietari de terenuri agricole.

Fotografia ta în „JA“

Mă numesc LADY, am 4 ani şi un pic. Port acest nume pentru că sunt alintata casei, deşi am dimensiuni destul de mari sunt „foarte cuminte” şi „sociabilă”. Mi-a fost sete dar era de la gheaţă sucul, aşa că trebuie să mai aştept.....nu mi-e frică de doctori, dar le este lor frică de mine.

(Foto: A.C.)

JURNAL Trimite-ne cele mai frumoase fotografii făcute de tine cu familia sau copiii tăi, cu animalul tău preferat sau orice fotografie interesantă surprinsă de aparatul de fotografiat şi o vei vedea publicată în Jurnal arădean. Fotografiile pot fi trimise pe e-mailul nostru: redactia.jurnalaradean@informmedia.ro

Aradul, în concurs de soluţii

Arad (A.B.) - Concursul de soluţii propus de Primărie pentru reamenajarea Pieţei Primăriei şi a Parcului Eminsescu are trecere la consilierii Puterii. Consilierul local Florin Manta a precizat faptul că executivul a organizat doar două astfel de concursuri în şase ani, deşi este evident că o astfel de abordare este cea mai indicată în condiţiile în care se vrea modernizarea unor importante zone din Arad. Manta crede că e mult mai bine ca asupra unor chestiuni atât de importante, precum amenajarea unor zone urbanistice mari, să se pronunţe mai mulţi specialişti, decât ca un arhitect să vină, după o licitaţie, cu un studiu de fezabilitate la preţ mic, iar acesta să rămână bătut în cuie.

Fără sate lângă municipiu

Aleşii nu mai vor ca utilităţile la noile cartiere ridicate de firme private să fie făcute din bugetul local.

ADRIANA BARBU
adriana.barbu@informmedia.ro

Arad - S-au săturat să vină în sprijinul firmelor care ridică cartiere rezidenţiale şi să le plătească acestora parte din investiţii din bugetul local. E vorba de aleşii municipali, care au dezbătut la ultima şedinţă CLM această chestiune şi care par hotărâţi să voteze un regulament în care să precizeze cum stau treburile în astfel de cazuri. Problemele au pornit de la un plan urbanistic zonal privind ridicarea unei zone de locuit în vecinătatea drumului care leagă Aradul de Iratoşu, iar primul nemulţumit de proiectul în cauză s-a arătat a fi viceprimarul Levente Bognar. „În şedinţa pe comisii acest proiect nu a trecut. El vorbeşte de aprobarea unui plan care prevede ridicarea unei zone de locuit la un kilometru de centură, deci într-o zonă care nu este direct învecinată cu municipiul. Nu e normal ce se întâmplă, pentru că astfel creăm sateliţi, sate, care vor avea apoi pretenţia de la noi să fie alimentate din municipiu, adică să le rezolvăm noi utilităţile, să ajungă la standardul nostru, pe bani publici. Spun acest lucru în ideea în care trebuie să căutăm soluţii, pentru că o astfel de situaţia nu poate fi prelungită la nesfârşit”, a precizat Bognar. O primă soluţie a fost prezentată de consilierul Florin Manta, care a considerat că PUZ-ul în cauză nu poate fi aprobat decât cu condiţia, introdusă ca amendament, ca toate utilităţile - apă, canalizare, curent - să fie trase de dezvoltatorul imobiliar. De parte sa s-a situat imediat Claudiu Cristea, care crede că „a venit momentul să avem o viziune de ansamblu asupra acestor microzone. Ar fi bine ca măcar de pe acum să ne facem o gândire cu privire la acestea şi să venim şi noi cu ajutor prin studierea acestor zone”, a precizat Cristea.

Pentru toţi, sau pentru niciunul

Fostul vice Tiberiu Dekany a mers însă şi mai departe şi le-a indicat colegilor faptul că "ar fi bine ca în orice investiţie de acest gen, crearea unui nou cartier, să se oblige investitorul să execute toate utilităţile şi eventual să votăm şi o reglementare cu privire la folosirea acestor utilităţi. Spun acest lucru pentru că există cazuri în care utilităţile au fost predate Municipalităţii pentru a fi administrate, ceea ce înseamnă pentru Primărie alte costuri". Ideea lui Dekany nu a fost îmbrăţişată de Cristea, care a considerat că nu este oportună o astfel de generalizare, cu toate că fostul vice a atras atenţia că „dacă nu există o reglementare valabilă pentru toate investiţiile, atunci se va lăsa loc de interpretare”.

Aleşii se uită la banii din buget (Foto: A.B.)

PRIMUL PAS?

Un prim pas în chestiunea refuzului de a trage utilităţi pe bani publici pentru zonele de locuit dezvoltate ale unor privaţi a fost făcut totuşi săptămâna trecută, când aleşii au votat în unanimitate, la proiectul privind zona de locuinţe dintre Arad şi Iratoşu, amendamentul propus de Manta, care obliga societatea în cauză să realizeze pe banul său toate utilităţile. Momentul la care această regulă va fi aplicabilă tuturor şi nu doar unora rămâne de văzut.

Sărbătoare În weekendul ce a trecut, Nădlacul a găzduit cea de-a V-a ediţie a zilelor oraşului. Timp de trei zile, nădlăcanii au avut parte de concursuri, concerte, expoziţii, competiţii sportive şi de un joc de artificii. (Foto: V.Zărăndan)

Aripa Sârbu a ales

Arad (S.T.) - Sâmbătă, la Hotel „Parc”, în prezenţa lui Radu Sârbu, ţărăniştii arădeni care îl susţin au desfăşurat Conferinţa Judeţeană. Au participat circa 100 de persoane, dintre care 55 de delegaţi, reprezentând 25 de organizaţii, inclusiv cea municipală, cu drept de vot. După cum era de aşteptat, neavând contracandidat, Virgil Florea a câştigat, cu doar trei voturi împotrivă. Tot conform aşteptărilor, Nicolae Berce, preşedintele organizaţiei din Beliu, a fost ales prim-vicepreşedinte. În Biroul Judeţean au mai fost aleşi un secretar (Mircea Răduţiu) şi opt vicepreşedinţi: Doru Miclăuş, Ioan Mureşan, Ioan Cotoc, Doru Cociuba, Pavel Bociort, Achim Alexa, Gheorghe Vasiescu, Emanuil Zlati. De asemenea, au fost desemnaţi cei 26 de delegaţi la Congresul din 12 septembrie, dată la care este convocat şi Congresul PNŢCD condus de Marian Miluţ.

DURERE? HEMOROIZI?

Promoţie

Tratament fără operaţie!!

10% reducere din costul tratamentului pentru pensionari

(H-410774)

Mai mult de 60% din populaţia activă suferă de diverse afecţiuni anorectale.

De la boala hemoroidală uşoară până la tumorile maligne, aceste afecţiuni creează disconfort pacientului sau chiar îi pun viaţa în pericol.

Stabilirea unui diagnostic precoce şi exact este vitală înainte de începerea oricărui tratament. Clinicile PROCTOMED pleacă tocmai de la aceste premize!

Metodele neoperatorii se realizează fără internarea pacientului, acesta putându-şi desfăşura activităţile profesionale zilnice, fără necesitatea unui concediu medical sau a repaosului la pat.

Fără operaţie, cu o suferinţă cât mai mică şi fără stres anestezic, putem trata în clinicile noastre: boala hemoroidală, fisura anală, polipi anali şi alte afecţiuni benigne, obţinând prin metode de tratament neoperatorii, rezultate mai bune decât cele obţinute prin metodele clasice chirurgicale.

Tehnicile abordate reprezintă o alternativă viabilă, modernă, nedureroasă, eficientă, la metodele operatorii clasice.

Tratamentul pe care îl oferim evită disconfortul şi riscurile unei intervenţii chirurgicale eliminând neplăcerile postoperatorii.

Este important de ştiut că boala hemoroidală, netratată sau doar ameliorată cu medicamente, nu se vindecă de la sine, continuând să evolueze spre stadii mai avansate, mult mai dificil de rezolvat.

Vă aşteptăm cu încredere în clinicile noastre!

Nou ARAD

ProctoMed clinics

Pentru programări sunaţi la:

www.proctomed.ro 0257 - 213 888

Bucureşti Cluj Galaţi Piteşti Ploieşti Bacău Suceava Brăila Focşani

AUTO SCHUNN ŞI OSCAR DOWNSTREAM – UN PARTENERIAT ÎN AVANTAJUL POSESORILOR DE PARCURI AUTO

Joi 27 august 2009, Auto Schunn – centru autorizat de vânzări şi service Mercedes-Benz a fost gazda unui eveniment deosebit organizat în partenariat cu grupul Oscar Downstream.

Iniţiatorii acestui partenariat au invitat posesorii de flote şi parcuri auto la sediul Auto Schunn din Calea Radnei, nr. 247, pentru a le oferi un pachet integrat de servicii cu scopul de a-i ajuta să-şi crească eficienţa activităţii de transport şi să realizeze economii atât prin serviciile puse la dispoziţie de service-ul original Mercedes-Benz al Auto Schunn cât şi la costurile cu carburantul, prin serviciul Dieselpoint oferit de grupul Downstream.

Dna Elena Kovacs, directorul general al Auto Schunn a prezentat ofertele speciale destinate clienţilor de service cum ar fi pachetele promoţionale de verificări şi schimb de ulei, seturi de filtre, pachetul special de servicii pt. flote, verificarea de vacanţă şi discountul la manoperă pt. maşini mai vechi de 4 ani. De un deosebit interes s-a bucurat contractul de service oferit de Auto Schunn care permite obţinerea de discounturi la manoperă şi termene de plată avantajoase.

Prezentarea serviciului Dieselpoint a fost făcută de către Dl. Florin Cordis, directorul de marketing al Oscar Downstream.

Serviciul Dieselpoint constă în amplasarea de staţii de alimentare cu carburant în incinta firmelor posesoare de flote şi parcuri auto şi aprovizionarea acestora cu carburant de către furnizorul staţiei, în cantităţile şi la termenele solicitate de beneficiar.

Prin echipamentele electronice de care dispun aceste staţii, firma beneficiară poate controla, gestiona şi urmări consumul de carburant atât pe fiecare maşină în parte cât şi pe fiecare şofer, sistemul de management al carburanţilor funcţionând pe bază de autoservire.

Staţiile sunt încredinţate beneficiarilor pe baza unui contract de comodat iar carburantul este oferit la preţuri avantajoase. Prin acest sistem un posesor de flote poate economisi în medie 15% din costurile cu carburantul.

Oscar Downstreem a adus spre demonstraţie o staţie de 22 mc şi una de 9 mc în timp ce Auto Schunn a pus la dispoziţie un camion Mercedes-Benz Actros care a alimentat la una din staţii. În acest fel participanţii la eveniment au putut constata practic modul în care operează sistemul prezentat.

Evenimentul s-a bucurat de prezenţa clienţilor firmei, a presei locale şi centrale de specialitate cum ar fi revistele Ziua Cargo, Tranzit, Maşini şi Utilaje pt. Construcţii, Trafic, Investigatorul etc.

Auto Schunn invită clienţii să beneficieze de avantajele deosebite privind produsele şi serviciile Mercedes-Benz.

RECLAME

PE SCURT

• **Interculturală.** Asociaţia Millennium Center, împreună cu Direcţia Judeţeană de Tineret şi cu o parte din voluntarii EVS aflaţi în România, pentru proiectul „Stakeholders in Action", i-au invitat, recent, pe localnicii din Covăsânţ, la prima seară interculturală. Proiectul se implementează în localităţi din judeţele Arad (Păuliş, Şeitin, Covăsânţ şi Arad), Alba , Timiş (Timişoara).

Sitarul indian la Filarmonică

Arad (V.F.) - Chiar în prima zi a lunii septembrie - mâine, de la ora 19 - arădenii sunt invitaţi la un concert mai special - „Sitarul indian şi orghestra simfonică" - , concert de muzică pentru sitar avându-l ca solist pe Shalil Shankar (foto) din India. Dirijorul concertului va fi maestrul arădean Dorin Frandeş. Din program fac parte lucrări care sunt prime audiţii absolute: „Romantic garden I", „Romantic garden II" şi „Morninglight". Confruntarea dintre sitarul indian şi marele ansamblu occidental de concert se desfăşoară la o distanţă de 12 ani, primul concert al lui Shalil Shankar pe scena Filarmonicii din Arad având loc la 8 mai 1997. Născut la Calcutta, Shalil Shankar este astăzi unul dintre cei mai remarcabili sitari ai lumii, care şi-a deprins arta sub tutela marelui Ravi Shankar. A studiat cu maestrul legendar, exersând 12-14 ore pe zi. Acum trăieşte în Elveţia şi se bucură de reputaţia unui artist cu renume internaţional. Întâlnirea cu Aradul, în urmă cu mai bine de un deceniu, a fost un imbold de a-şi perfecţiona talentul componistic şi un nou izvor de inspiraţie. Puternicele sentimente care în leagă de Arad - ne-a mărturistit Rodica Tălmaciu, directorul Filarmonicii de Stat Arad - îl fac să spună: „Un mohomedan merge la Mecca, un catolic merge la Roma, Shankar merge la Arad".

În aer liber Arădenii au fost extrem de tentaţi de oferta Centrului Comercial Armonia, care a pregătit în parcare o premieră pentru municipiu: cinema drive-in. Cinefilii şi iubitorii de evenimente aparte au venit cu sutele, cu maşinile, în parcare pentru a viziona filme. Au închis ochii şi la micile neajunsuri ale evenimentului (ecran prea mic, subtitrare fără diacritice etc.) şi au petrecut în aer liber... ca americanii. (Foto:Calin Andra)

REŢETA ZILEI

Ceafă gratinată cu sos special

Ingrediente: 6 bucăţi de ceafă dezosată, 1 kg roşii, 3 ardei graşi, 3 ardei iuţi verzi, 1 litru de supă carne şi legume, 1 legătură pătrunjel, 1 căţel usturoi, 2 linguriţe miere, 1 pahar ulei, 2 lingurite oţet, sare, piper, condimente friptură.

Mod de preparare: Carnea se sărează, piperează, aromează după gust şi se frige pe grătar. Se coc pe grătar 500 g roşii. Ardeii graşi se coc pe grătar. Restul de roşii şi 1 ardei gras se toacă bucăţi şi se călesc uşor în tigaie cu uleiul. Usturoiul se freacă cu ulei. Roşiile şi ardeiul coapte se curăţă de pieliţă şi se pasează în vas. Sosul din tigaie răcit se pune în vas. Se pune pătrunjelul tocat mărunt şi crema de usturoi, se pune sare, piper, miere, ardeii iuţi şi se diluează cu supa.

ARAD ONLINE www.aradon.ro

Pentru mai multe reţete: http:/www.culinar.ro

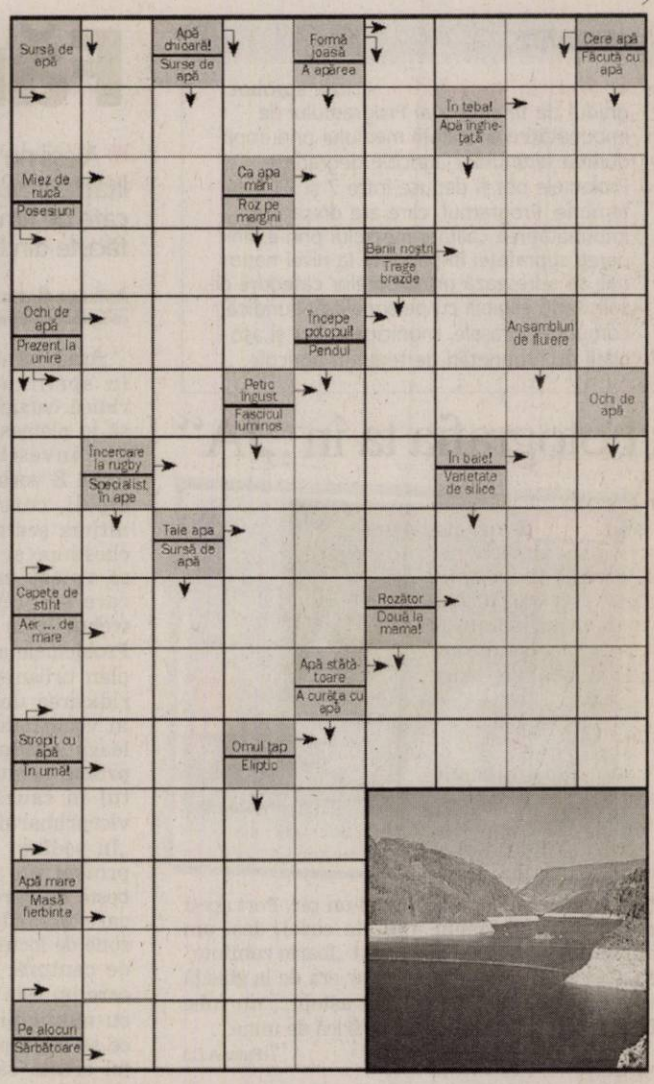

Soluţia integramei din numărul precedent: P - M - O - M - DIMINUTIV - TINE - OCA - FINISA - RR - CUM - PRO - VIS - PRUNC - I - COPIL - H - DRUM - GALI - ELUDA - EL - ED - LA - PUI - UDE - TOTI - ACATI - ER - N - PRINS - IEZI

CURSURI

• Casa de Cultură a Municipiului Arad, cu sediul în strada Gheorghe Lazăr, anunţă înscrieri la următoarele cursuri: iniţiere calculatoare (Windows, MS Office, utilizare Internet); limba germană, limba italiană, limba engleză, cosmetică, coafură. Înscrierile se fac zilnic la sediul instituţiei, între orele 9-15. **Relaţii suplimentare la telefon 211918.**

PROGRAME TV

TVR 1

07:00 Trezirea la apel!
08:00 Telejurnal
08:15 Trezirea la apel!
08:45 Amintiri din istorie
08:50 Drumul ceaiului. (Franţa, 2007)
09:50 Desene animate *Poveşti cu lipici pentru cei mici
10:00 Jane Eyre. (SUA, ITALIA 1996)
11:50 Giuvaierul palatului
13:00 Club Disney
13:30 Curiosul cimpanzeu George
14:00 Telejurnal
14:45 Cerbul de Aur forever
14:50Festivalul George Enescu 2009
14:55 Istorii de buzunar
15:30 Kronika. Emisiune în limba maghiară
17:10 Giuvaierul palatului (serial,Coreea, 2003)
18:20 Don Juan îndrăgostit
19:25 Cerbul de Aur forever
19:30 Agenda Cerbul de Aur
19:40 Sport
20:00 Telejurnal * Meteo
21:10 Flica lui D'Artagnan. (Germania,SUA,2004)
22:00 30 Rock (serial, SUA, 2006)
23:00 Black Donnellys. (serial, SUA 2007)
23:50 Amintiri din istorie (Flashbacks – Australia, 2007)
24:00 Telejurnal Sport, Meteo
00:15 Anatomia lui Grey (serial,SUA, 2005)
01:55 Drumul ceaiului (serial, Franţa, 2007)
02:45 Echipa verde Producător tv. Magda Olteanu
03:10Sport (R)
03:30Telejurnal, Meteo
04:25 Jane Eyre (film, SUA, ITALIA 1996) Cu: Anna Paquin, Charlotte Gainsbourg, William Hurt. Regia Franco Zeffirelli

PRO TV

07:00 Ştirile Pro Tv. (r)
10:00 Sărută mireasa!. (r)
12:00 Tânăr şi neliniştit. (r)
13:00 Ştirile Pro Tv
13:45 Arestat la domiciliu. ep. 64
14:15 Scandal în cartierul chinezesc (r)
16:00 Tânăr şi neliniştit. ep. 3562 Cu zeci de premii, cu actori ce îşi trăiesc viaţa pe platourile de filmare, identificându-se cu personajele, cu căsătorii, divorţuri ca-n filmele care se respectă, cu controverse ce-i uimesc chiar şi pe cei mai mari admiratori,"Tânăr şi neliniştit" continuă să reprezinte un miracol, un univers care a cuprins şi a cucerit milioane de telespectatori.
17:00 Ştirile Pro Tv Vremea
18:00 Mesaje de dincolo. (dramă SUA, 2005)
19:00 Ştirile Pro Tv Sport Vremea
20:30 Asasinul tăcut. (thriller SUA, 2007) Regia: Tibor Takacs
22:30 Ştirile Pro Tv, Sport, Vremea
23:15 Chuck. ep. 6, anul I
00:15 Asasinul tăcut. (r)
02:10 Omul care aduce cartea (r)
02:15 Ştirile Pro Tv (r)
03:15 Happy Hour. (r) O oră de veselie cu muzică live, dans, poveşti de viaţă deosebite, interviuri cu cele mai mediatizate vedete ale momentului, informaţii în premieră, dar şi întâmplări impresionante care se vor petrece chiar în studio, sub ochii telespectatorilor, acestea sunt doar câteva dintre ingredientele "Happy Hour".

ANTENA 1

06.00 Observator
09.00 În gura presei cu Mircea Badea
10.20 Fast Food
11.00 Aproape de casă. (familie, SUA 1997). Regia: David Kanaly Cu: Jay Schillinger, Martha Byrne, Steve Kanaly, Martin Tânărul Tommy Madden, jucător remarcabil în prima ligă de baseball, este silit să se retragă. Tommy se întoarce în oraşul natal din cauza decesului subit al mamei lui, unde se confruntă cu dezamăgirea tatălui său, chiar dacă e considerat un erou de către ceilalţi.
13.00 Observator
14.00 Carmelita
16.00 Observator
17.00 Înainte de răsărit (serial poliţist, SUA 1974)
19.00 Observator Sport, Meteo
20.30 Dublă personalitate (acţiune, SUA 1996) Regia: Allan A. Goldstein Cu: Brian Bosworth, Brad Dourif, Claire Yarlett John Gray, un bancher manierat, este victima unui accident de maşină în urma căruia îşi pierde memoria. După ce iese din spital, nu-i dau pace flashback-uri care nu au legătură cu viaţa lui actuală.
22.30 Observator cu Andreea Berecleanu şi Andrei Zaharescu Sport, Meteo
23.15 Prieten şi duşman (thriller, 1997, SUA) Regia: Alan J. Pakula Cu: Harrison Ford, Brad Pitt
01.30 Observator (r)

HBO

06:00 În căutarea semnelor: Tărâmul întunericului. Aventuri, SUA, 2007.
07:40 PS Te iubesc. Comedie, SUA, 2007. Cu: Hilary Swank, Gerard Butler
09:45 Eragon. Aventuri, SUA, 2006. Cu: Ed Speleers, Jeremy Irons, Sienna Guillory
11:30 Povestea naşterii Domnului. Dramă, SUA, 2006.
13:10 Filme şi vedete
13:35 Stratagema. Comedie, Marea Britanie, 2007. Cu: Keith Carradine
15:05 Domnul Woodcock. Comedie, SUA, 2007. Cu: Billy Bob Thornton
16:30 La 25 de ani mă sinucid. Comedie, SUA, 2005. Cu: Bill Bravo
18:00 Zborul 93. Dramă, SUA, 2006. Cu: Kendall Cross, Jeffrey Nordling
19:30 Pe platourile de filmare
20:00 Apă. Dramă, România, 2008. Cu: Dragoş Bucur, Andi Vasluianu
20:35 Canton. Dramă, România, 2004. Cu: Nicodim Ungureanu
21:10 Steaguri pline de glorie. Dramă, SUA, 2006. Cu: Ryan Phillippe, Jesse Bradford, Adam Beach
23:20 Stand-Up Café. Sezonul 2, Episodul 5
23:50 Doi trubaduri la New York II. Ep. 10: Evacuarea. Comedie, SUA, 2009
00:25 Australia. Documentar, România, 2009
01:35 Sporturi extreme. Comedie, Canada, 2008. Cu: Dave England
03:15 Femeile din umbră. Dramă, Franţa, 2008. Cu: Sophie Marceau, Julie Depardieu

TVR 2

10:00 Oraşele lumii 10:30 Telejurnal Ştiri Sport 11:00 Atenţie... copii (R) 12:30 Telejurnal 12:45 Dovadă de iubire 13:45 Descoperă românii 14:30 e Forum Prezintă Angela Avram. 15:00 Împreună în Europa Primul pas Emisiune pentru romi Producător tv: Luminiţa Velciu 16:00 Carabinieri 17:00 Serial (R) Miracole 18:00 Jurnalul Euronews pentru România 18:15 Descoperă românii 18:30 Oraşele lumii (R) 19:00 Serial Capri 20:10 Tombola câştigătorilor 22:00 Ora de ştiri

AXN

09:00 Stăpânul fiarelor III. 10:00 Poliţia portuară 10:55 Zoom 177 11:00 Schimbul trei 12:00 Spitalul All Saints 13:00 Echipa specială I. 14:00 Stargate SG-1 15:00 Stargate SG-1 V. 16:00 The Amazing Race 16:55 Zoom 19:00 Stargate SG-1 V. 5 SF, SUA, 2001. Cu: Amanda Tapping, Christopher Judge, Richard Dean Anderson, Michael Shanks 20:00 Stargate SG-1 V. 6 SF, SUA, 2001. Cu: Amanda Tapping, Christopher Judge, Richard Dean

CINEMAX

09:55 Competiţia Dramă, SUA, 1980. Regia: Joel Oliansky. 12:05 Presimţirea 13:50 Oleanna Dramă, SUA, 1994. Regia: David Mamet. Cu: W. H. Macy, Debra Eisenstadt, Rebecca Pidgeon, Scott Zigler 15:20 O inimă simplă 17:00 Competiţia Dramă, SUA. 19:05 Antrenorii Dramă, SUA, 1986. 21:00 Marele Quinn Thriller, SUA, 1989. Regia: Carl Schenkel. Cu: Denzel Washington 22:40 Armata celor 12 maimuţe Twelve Monkeys Thriller, SUA, 1995.

PRIMA TV

09:15 Dragoste in stil indian 09:45 Super recorduri10:30 Levintza prezinta 11:00 Walker, polităist texan 12:30 Goana dupa oul de Paste 13:30 Super recorduri 14:00 Teleshopping 14:30 Dragoste in stil indian 15:00 Focus 15:30 Walker, politist texan 16:30 SMURD 17:00 Santier in lucru 18:00 Focus 18 19:30 Copiii spun lucruri trăsnite 20:30 Ce este mai bun in viata 22:30 Mondenii Show 23:00 Hipnoza, jocurile minţii 00:00 Lost - Naufragiatii 01:00 Focus 18 ® 02:00 Ce este mai bun in viaţă

PRO CINEMA

08:00 Omul bicentenar (reluare) 11:30 Happy Hour (redifuzare) 12:30 Teo (reluare) 13:45 Lumea Pro Cinema (reluare) 14:15 Teleshopping 14:45 - (AP) Film serial: Paza de coastă, episodul 22 (reluare) 15:45 Cine este şeful? 16:45 Crimele din Midsomer: Regele pescar 19:00 Spectacol de Circ: Festivalul Internaţional de Circ de la Verona 20:00 Cititorii de oase 21:00 Aceeaşi Christine, alte aventuri (sezonul II) 22:00 FILMUL DE 10: Şansă ratată

ANTENA 2

09:10 NECONVENŢIONAL (r) 10:20 Teleshopping 11:00 Rebecca (r) 12:30 Confidenţial (r) 14:30 Teleshopping 15:00 Trăieşte Sănătos (emisiune prezentata de Simona Balanescu) 16:30 Teleshopping 16:45 Adevar sau baliverne cu Irina Cordoneanu 17.45 Teleshopping 18:00 Celebri sau nu la Mihaela Tatu 19:00 Odraslele Hollywood-ului (Sons of Hollywood, serial) 19:30 Stele sub lupă (cu Ilinca Vandici) 21:30 Agentul VIP 23:00 Dincolo de aparenţe

ACASĂ

08:45 Film serial: Dona Barbara (r) 10:00 Film serial: Celebritate 11:15 Teleshopping 11:30 Cinema ACASĂ: Ingredientele dragostei (r) 14:15 Film serial: Văduva Blanco 15:30 Film serial: Valeria 16:25 Vremea de Acasă 16:30 - Film serial: Valeria 17:30 Povestiri adevărate 18:30 Film serial: Focul iubirii 19:30 Film serial: Dona Barbara Cu: Edith Gonzalez, Christian Meier, Genesis Rodriguez, Maritza Rodriguez, Luis Mesa 22:00 Povestiri de noapte 23:00 Film serial: Clona

B1

09:30 Teleshopping 10:00 Documentar: Albert Einstein 11:20 Documentar: Ciprian Porumbescu, cealaltă iubire a mea 12:00 ŞTIRI cu Ioana Reit 12:30 Teleshopping 13:05 Calea Europeană cu Dan Cărbunaru 14:00 EVENIMENTELE ZILEI moderator Alina Stancu 18:00 6! VINE PRESA cu Livia Dilă şi Mbela Nzuzi 20:00 NAŞUL realizator Radu Moraru - Best of 00:00 INTERZIS cu Laura Andreşan 00:30 Calea Europeană (r) 01:30 6! Vine Presa (r)

HALLMARK

10:00 AMY 5. 11:00 TOUCHED BY AN ANGEL III 14:00 FIICELE LUI MCLEOD V. 15:00 O VIAŢĂ SALVATĂ. 17:00 AMY 5 18:00 CRIMELE DIN MIDSOMER X. 20:00 LEGE ŞI ORDINE 21:00 FAMILIA MULVANEY 23:00 SERIE ÎN PREMIERĂ 2 00:00 REGINA FECIOARĂ. De la prinţesa adolescentă la regina desăvârşită, Anne-Marie Duff joacă rolul Elizabeth I în această adaptare fantastică despre domnia care a transformat Anglia într-o mare putere a lumii.

TVR CULTURAL

08:00 Teleshopping 09:40 Zodiac (reluare) 10:00 Film serial (reluare) Eu şi mama (serial) 11:00 Zazie (reluare) (Franţa) 12:50 Istoria literaturii române (reluare) 13:00 Istoria Europei în documente şi sigilii(R) 13:30 Antologia TVR Cultural 14:30 Figuri europene (doc.) 15:00 Parol (r) 15:05 Concertele TVR Cultural (r) 16:00 Teleshopping 16:20 Momentart 16:30 Garantat 100% 17:50 În alb şi negru (doc., Franţa) 19:00 Jurnalul cultural 19:55 FESTIVAL 20:00 Concertele TVR Cultural

M1

6:50 Răsărit de soare 10:00 Pentru copii 10:50 Film serial: Vecini (Ungaria) 12:00 Piaţa centrală 12:45 Diversitatea religiilor 13:01 Ştiri, sport 13:15 Serial: Familia SRL 15:50 Emisiune agroeconomică 16:20 Să facem festival! 17:10 Deschiderea oficială a anului şcolar 2009 18:00 Uşa 18:30 Ştiri 20:30 Ştiri, sport 21:10 Sitcom 22:10 Serial: Crime imperfecte 23:05 Luni seara

Nu ne asumăm răspunderea pentru modificările survenite în programe.

DISCOVERY

11:00 Miami Ink 12:00 În viteza a cincea 13:00 Cum se fabrică? 14:00 Vânătorii de mituri. 15:00 Proiecte de vis 16:00 L.A. Ink – Arta tatuajelor 17:00 Echipa de revizie 18:00 În viteza a cincea 19:00 Cum de fabrică? 20:00 Tehnici esenţiale de supravieţuire 21:00 Constructorii din LA 22:00 Tehnici esenţiale de supravieţuire 23:00 Accidente şocante 00:00 Megaconstructori 01:00 Dosarele FBI Seria prezintă o nouă rundă de investigaţii ale laboratorului criminalistic al FBI-ului.

PE SCURT

- **Contestaţii.** Rezolvarea contestaţiilor celor nemulţumiţi de nota de la bac a început de ieri şi va dura până pe 2 septembrie. În data de 3 septembrie vor fi afişate rezultatele.

Centenar Mocioni

Arad (V.F.) - Filarmonica de Stat Arad îl omagiază - sâmbătă, 5 septembrie, de la ora 19 - pe Alexandru Mocioni (1841 –1909), îmbinând într-o seară cu adevărat specială, în premieră pentru Aradul secolului XXI, creaţii lirice, pianistice şi pentru duo instrumental, semnate de acest compozitor romantic al locului.

Gală de operă

Arad (V.F.) - Aflată la cea de-a treia ediţie, „Gala de operă open air" va avea loc duminică, 6 septembrie, de la ora 20 (după lăsarea întunericului) în Parcul Reconcilierii *(foto)*, (pe vreme nefavorabilă în sala Palatului Cultural). Dirijorul galei va fi cunoscutul maestru austriac Wolfgang Gröhs. Orchestra şi corul Filarmonicii din Arad vor întregi sonoritatea evenimentului.

Farul creştin

Arad (V.F.) - Am primit la redacţie numărul pe această lună al „revistei comunităţii bisericilor creştine baptiste Arad pentru baptiştii şi cititorii de pretutindeni" - „Farul creştin". Din sumarul bogat al publicaţiei semnalăm: „ Viaţa de familie" de Ovidiu Drăgan, „Psalmul 121" de Amariei Florin, „Comunicarea în familie" de Sorin Aioanei, „Priorităţi şi repere biblice în creşterea copiilor" de Doru Butaş, „Viaţa intimă din perspectiva biblică" de Viorel Iuga. De asemenea, şi acest număr cuprinde informaţii din viaţa bisericilor baptiste, de la diferite evenimente, precum şi rubrici consacrate şi „Pagina copiilor".

Înscrieri la Palatul Copiilor

Arad (M.C.) - Palatul Copiilor Arad deschide porţile copiilor şi elevilor care doresc să-şi petreacă în mod constructiv timpul liber (foto). Începând cu 1 septembrie (în fiecare zi, de luni până vineri, între orele 8-16), copiii şi tinerii care au între 5 şi 18 ani, pot să se înscrie la unul sau mai multe din cele 28 de cercuri existente, cursurile fiind gratuite. „Anul trecut ne-am bucurat de numeroase premii la festivalurile şi concursurile naţionale şi internaţionale la care am participat", ne-a spus Ioana Lung, directorul Palatul Copiilor Arad. Cei interesaţi de artă pot să frecventeze unul din cercurile artistice (artă decorativă, canto-muzică uşoară, taraf, vioară, chitară, muzică populară, formaţie muzică uşoară, desen/pictură, fantezie/ceramică, pictură pe sticlă). Pasionaţii de cultură pot să se înscrie la jurnalistică, teatru, teatru de păpuşi, cultură şi civilizaţie (engleză, germană, franceză), în timp ce pasionaţii de dans au posibilitatea să frecventeze cercurile de dans modern şi sportiv, sau să facă parte din ansamblul folcloric. Sportivii au de ales între judo, tenis de masă, şah, gimnastică/aerobic, orientare turistică şi karate. Nu sunt uitaţi nici cei pasionaţi de ştiintele tehnico-aplicative, având posiblitatea să se înscrie la IT Media, grafică pe calculator, aeromodele şi karting.

RECLAMAŢII DIFUZARE

Eventualele dificultăţi pe care le întâmpinaţi cu difuzarea ziarului vă rugăm să le sesizaţi la telefonul 0257/228586.

Cât costă prima zi de şcoală?

■ Desenele animate sau ultimul răcnet în materie de modă decid ţinuta şi bagajul elevilor.

MONICA ARDELEAN
monica.ardelean@informmedia.ro

Ultimul cuvânt aparţine copiilor (Foto:M.A.)

Arad - Prima zi de şcoală aduce pe lângă bucurii, emoţii, tristeţi şi un surplus considerabil la cheltuielile lunare ale părinţilor. Bugetul familiei poate fi serios afectat la acest început de septembrie. Am tras puţin cu ochiul la preţurile afişate prin pieţe, centre comerciale şi librării, ca să vedem care ar fi suma minimă pe care un părinte o scoate din buzunar pentru începutul anului şcolar. Pentru rechizitele necesare, cu tot cu ghiozdan, se poate lăsa la casă în jur de o sută de lei, cel mai puţin: „Părinţii vin, în general, cu lista rechizitelor necesare şi totul costă în jur de un milion (lei vechi). Dacă aleg însă produse mai scumpe, de o calitate mai bună, preţurile pot urca simţitor", ne relatează Mihaela Frăţilă, vânzătoare la Librăria „Corina". Nu e încă aglomeraţie la aceste raioane dar „vânzările au crescut şi vor creşte cu siguranţă după 1 septembrie", ne spune un vânzător dintr-un complex comercial.

Ofertă colorată şi bogată

Dacă dilema părinţilor este câţi bani pot scoate din buzunare, cea a copiilor este ce să aleagă. Şi aici poate fi vorba de culori, paleta cromatică e extrem de bogată, de personajele preferate din desene animate care să le îndulcească zilele grele ce vor urma şi care apar în diverse ipostaze pe ghiozdane, caiete, coperţi, etichete, creioane, pixuri, penare, gume de şters etc. Poţi alege un singur personaj pentru toată gama de rechizite sau se poate opta pentru mai multe. În general, atât părinţii cât şi comercinaţii ne-au asigurat că disputa e câştigată întotdeauna de copil, şi dacă e nevoie se suplimentează fondul pentru şcoală. Cheltuielile nu se reduc la atât, urmează ţinuta. Dacă frecventează o instituţie şcolară care pretinde uniformă, plata se face la şcoală (200 -300 lei) dar mai rămân pantofii şi accesoriile.

> *Părinţii, de obicei aleg calitatea chiar dacă preţul e ceva mai mare*
>
> MIHAELA FRĂŢILĂ

„Pînă acum obiectele vestimentare şi ceva rechizite, fără a cumpăra însă caietele,m-a costat cam 500 lei, uniforma am plătit-o separat, la şcoală, şi a fost 200. Şi nu am ales cele mai scumpe produse...."

Liceeni şi chiar cei din învăţământul gimanzial, fără îndoială, scot şi mai mulţi bani din buzunarele părinţilor, pentru că se mai adaugă un criteriu extrem de important de care trebuie să se ţină seama: moda! Şi tot ce e în trend, e mult mai scump.

PREŢURI RECHIZITE

ghiozdane: 15 lei - 200 lei
Penare echipate: 12 lei - 30 lei
caiete: 90 bani - 1,6 lei/buc
stilouri: 6 lei - 30 lei
socotitoare: 9 lei
plastilină: 3 lei
etichete: 50 bani/ 12 bucăţi

MANUALE

Elevii din clasele a XI şi a XII mai au o cheltuială în plus cu manualele, preţurile variază între 9,90 lei - 25 lei, în funcţie de editură. Alegerea aparţine însă profesorilor.

„Nu ieşim de la Guvernare"

Arad (A.P.) - Senatorul PD-L Ovidiu Marian *(foto)* a explicat în cadrul unei conferinţe de presă că „PD-L nu va ieşi de la Guvernare, chiar dacă rămânem în minoritate". Senatorul arădean a punctat faptul că „ar fi fost foarte bine dacă această coaliţie pe care o avem cu social-democraţii ar fi fost şi pusă în aplicare.

Beneficiind de o majoritate parlamentară de peste 70 de procente, puteam să trecem foarte uşor şi rapid legile pentru reformă". Marian a repetat invitaţia de repoziţionare a celor de la PSD subliniind că „PSD să iasă de la Guvernare şi să fie cu adevărat în opoziţie, din moment ce una se discută la întrunirile pe care le avem şi altceva decid dânşii să pună în practică".

Mai mult, senatorul a spus că PD-L nu intenţionează şi nici nu ia în calcul posibilitatea de a părăsi guvernarea.

JURNAL ÎNTREABĂ: *„Ce părere aveţi de faptul că tot mai mulţi români se întorc acasă?"*

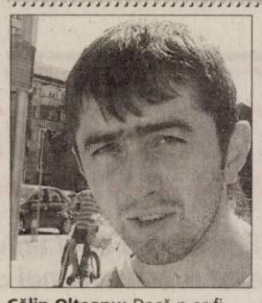

Călin Olteanu: Dacă n-ar fi fost criza economică, probabil nu s-ar fi întors.

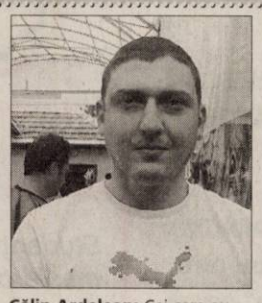

Călin Ardelean: Cei care au reuşit să-şi facă o carieră în străinătate, nu se mai întorc.

Cristina Stănuş: Mulţi au plecat în străinătate doar pentru a reuşi să strângă ceva bani.

Bianca Bârzan: Criza este un prilej bun pentru a veni înapoi.

Nicoleta Stanca: Cei care au plecat, n-au fost plătiţi suficient în România.

Mara Stănuş: Acasă este mai bine, dacă nu te descurci te ajută familia.

„Se întorc din cauza crizei, probabil mulţi şi-au pierdut locul de muncă, dacă n-ar fi fost criza economică nu s-ar fi întors", punctează **Călin Olteanu.** Unii sunt de părere că cei care au loc de muncă nu se întorc. „Într-adevăr se întorc mulţi români acasă, dar cei care au reuşit să-şi facă o carieră în străinătate nu se mai întorc", precizează **Călin Ardelean.** Alţii spun că cei care au plecat la muncă în străinătate nu aveau în plan să se stabilească acolo. „Mulţi au plecat în străinătate doar pentru a reuşi să strângă ceva bani, după care tot în România vin", consideră **Cristina Stănuş.** Şi alţii sunt de aceeaşi părere. „Foarte puţini sunt cei care vor să plece definitiv din România, majoritatea merg pe o perioadă determinată, iar această criză este un prilej bun pentru a veni înapoi", menţionează **Bianca Bârzan.** Unele voci spun că cei care au plecat la muncă în occident n-au fost mulţumiţi de salariul pe care l-au avut aici. „Nu cred că unul care are un salariu mare în România preferă să muncească în străinătate. Cei care au plecat, n-au fost plătiţi suficient aici", susţine **Nicoleta Stanca.** Majoritatea spun că este mai bine să fi acasă într-o perioadă mai grea. „Au venit înapoi acasă, pentru că şi-au pierdut locul de muncă. Decât să rămâi în străinătate pe perioada crizei, mai bine vi acasă", spune **Mara Stănuş.**

PE SCURT

- **Congres.** Aripa Sârbu intenţionează să convingă două treimi din filialele PNŢCD să convoace Congresul partidului într-o a treia locaţie, alta decât cele două stabilite de către Sârbu şi Miluţ. În acest fel, fiind convocat de către filiale şi nu de către conducerile centrale, acest congres ar avea legitimitate sporită, iar cei care nu s-ar prezenta s-ar situa înafara partidului.

Somată să demisioneze

Arad (A.P.) - Democrat-liberalii arădeni i-au retras sprijinul politic inspectorului şcolar general Eugenia Groşan. PD-L susţine că Eugenia Groşan ar fi schimbat din funcţii peste 20 de directorii democrat-liberali. „Schimbările făcute au avut strict conotanţă politică. Printre localităţile unde domana inspector a făcut presiuni, iar mai apoi i-a şi schimbat pe directori se numără: Sâmbăteni, Săvârşin, Şiria, Vinga, Sântana. În toate aceste cazuri s-au făcut presiuni: dacă nu veniţi la PSD urmează să fiţi schimbaţi, ceea ce s-a şi întâmplat", a spus Göndör.

Mai mult, acesta a precizat că în protocolul PSD-PD-L se preciza că funcţia de inspector şcolar general este una apolitică, iar candidatul trebuie să aibă sprijinul ambelor partide. „În acest moment îi cerem public Eugeniei Groşan să demisioneze şi i-am retras sprijinul".

De cealaltă parte, PSD susţine că acuzele nu sunt reale, iar Eugenia Groşan are atât sprijinul PSD cât şi al Ministerului Educaţiei. „Presiunile vin din partea PD-L. Gheorghe Falcă şi Nicolae Ioţcu au tăbărât chiar în cabinetului doamnei Groşan şi au ameninţat-o că o vor da afară", spune Marius Lazăr - preşedinte PSD.

Alegeri cu „strigături" la PRM

Ales în prezenţa lui Gheorghe Funar, Dorin Eugen Filip este noul preşedinte al PRM Arad.

Funar a reuşit să reunească taberele (Foto: S.Todoca)

Arad (S.T.) - După cum toată lumea anticipa, Conferinţa Judeţeană a PRM Arad s-a desfăşurat într-o atmosferă tensionată, cu grupuri de presiune care s-au întrecut în huiduieli, înjurături şi jigniri reciproce. Sosit la ora 10,00 la Casa Sindicatelor, secretarul general al PRM, Gheorghe Funar, a fost aşteptat atât în sala mică, unde s-au adunat peste 200 de delegaţi susţinători ai lui Dorin Filip cât şi în sala mare, unde erau în jur de 80-90 de adepţi ai lui Valentin Paul Neamţ. Până la urmă, la sfatul lui Funar, majoritarii au cedat şi s-au mutat în sala mare, având în vedere că şi doar pentru ei sala mică era neîncăpătoare.

Cuvinte încrucişate

La alcătuirea juriului, la alegerea membrilor diferitelor comisii, la fiecare punct de pe ordinea de zi, cuvinte ca „nesimţitule", „idiotule", „analfabeto" şi chiar „boule" se încrucişau cu o frecvenţă demnă de o cauză mai bună. Cu toate acestea, Funar a dat dovadă de un calm desăvârşit şi a reuşit să ţină lucrările în mână, lămurindu-i pe PRM-işti că, având în vedere menirea partidului să scape ţara de hoţi, ar fi cazul „să terminăm cu certurile ca la grădiniţă".

> *Nu văd niciun ţigan în sală. Atunci, de ce ne ţigănim?*
>
> GHEORGHE FUNAR

Valentin Neamţ şi preşedintele de la tineret, Cristian Stoica, au susţinut că Dorin Filip nu este membru PRM şi nu are dreptul să candideze, dar acesta a demonstrat pe loc, cu carnetul de membru şi cu registrul membrilor din Vlaicu, că este membru din 2002. De cealaltă parte, contestatarii lui Neamţ spuneau că acesta nu are ce căuta în postura de candidat, neavând vechimea necesară prevăzută de statut.

Nu există...

Funar a fost foarte dezamăgit de modul în care interimarul Valentin Neamţ (nu) a pregătit alegerile. „Este prima conferinţă judeţeană la care darea de seamă este orală. Îmi pare rău, dar fiind orală, nu o putem anexa la dosarul pe care trebuie să-l ducem la Bucureşti", a spus Funar, după care a avut de trei ori ocazia să spună „nu există", referindu-se la raportul financiar-contabil, raportul Comisiei de Onoare şi Arbitraj, raportul privind situaţia organizaţiei. Una peste alta, din cele cinci puncte de pe ordinea de zi nu a contat decât punctul cinci, alegerile. Acestea i-au dat câştig de cauză lui Dorin Eugen Filip, care a obţinut 190 de voturi, faţă de cele 93 ale lui Valentin Neamţ. A fost ales un Consiliu Judeţean din 107 membri, în sarcina căruia a intrat alegerea Biroului Executiv Judeţean, din care mai fac parte prim-vicepreşedintele Mihai Burcău, opt vicepreşedinţi nouă secretari executivi şi cinci membri. Discursul noului preşedinte a fost extrem de concis. Acesta a mulţumit tuturor celor care au venit la conferinţă, indiferent că l-au votat sau nu şi a dat asigurări că „Voi lucra în echipă, inclusiv cu cei care au fost contra mea".

ROMÂNIA
MINISTERUL EDUCAŢIEI, CERCETĂRII ŞI INOVĂRII
UNIVERSITATEA DE VEST „ VASILE GOLDIŞ" ARAD
310025 ARAD, Bd. Revoluţiei nr. 94-96, tel. 0040/0257/280335, fax 0040/0257/280810,
e-mail: rectorat@uvvg.ro web: www.uvvg.ro

(H-311519)

ADMITEREA 2009

SESIUNEA SEPTEMBRIE

Universitatea de Vest „Vasile Goldiş" continuă înscrierile pentru Sesiunea de Admitere – Septembrie 2009 pentru ciclul de studii universitare la toate cele 35 de specializări din cele 9 facultăţi şi 38 de specializări masterale.

UNIVERSITATEA DE VEST „VASILE GOLDIŞ", UNIVERSITATE DIN SISTEMUL NAŢIONAL DE ÎNVĂŢĂMÂNT PENTRU CARE GARANTEAZĂ STATUL ROMÂN

Agenţia Română de Asigurare a Calităţii Învăţământului Superior (ARACIS), a realizat, recent, un clasament al Universităţilor din România pentru care garantează Statul Român, unde Universitatea de Vest „Vasile Goldiş" ocupă un merituos loc VI.

Această performanţă se datorează faptului că Universităţii i-a fost reconfirmat, de către ARACIS, calificativul maxim pentru performanţele obţinute în asigurarea calităţii actului de educaţie - **„GRAD DE ÎNCREDERE RIDICAT".**

Universitatea de Vest „Vasile Goldiş" îşi asumă responsabilitatea publică pentru respectarea Legii Calităţii învăţământului superior şi calitatea programelor de studii la toate formele de învăţământ: ZI, Invăţământ la Distanţă (ID), sau Frecvenţă Redusă (FR).

CERTIFICAT
CERTIFICATE
Universitatea de Vest „Vasile Goldiş" din Arad
a obţinut în urma evaluării instituţionale
calificativul GRAD DE ÎNCREDERE RIDICAT
a HIGH CONFIDENCE rating
BIROUL EXECUTIV AL CONSILIULUI ARACIS
ARACIS T.S.

Burse „Vasile Goldiş"
Locuri fără taxă, bugetate de Senatul Universitar

Studenţii înscrişi în anul universitar 2009-2010, care au obţinut media peste 9 la examenul de admitere, beneficiază de burse de excelenţă (scutire taxă şcolarizare).

INFORMAŢII SUPLIMENTARE:
CENTRUL PERMANENT DE INFORMARE ŞI ÎNSCRIERE
B-dul Revoluţiei Nr. 94-96, Tel. 0257/280373 www.uvvg.ro
ACTE NECESARE LA ÎNSCRIERE
- Diplomă de bacalaureat în original sau adeverinţă pentru promoţia 2009
- Certificat de naştere (copie legalizată)
- Certificat de căsătorie (copie legalizată)
- Adeverinţă medicală
- Trei fotografii format 3/4
- Dosar plic

RECLAMĂ

PE SCURT

• La terasă. Preşedintele Traian Băsescu, împreună cu soţia sa, Maria, şi cu fiica cea mare, Ioana, s-au întâlnit sâmbătă seară, la o terasă din staţiunea Neptun, cu ministrul Turismului Elena Udrea şi cu soţul acesteia Dorin Cocoş. La ieşirea din restaurant, Traian Băsescu nu a făcut declaraţii presei.

Buni de plată

Washington - CIA va acoperi cheltuielile de judecată pentru agenţii săi care vor fi urmăriţi penal în cadrul anchetei asupra metodelor violente folosite în timpul interogatoriilor antiteroriste din perioada administraţiei Bush, a declarat pentru AFP un responsabil al agenţiei de informaţii.

Sursa: NewsIN

Fraude condamnate

Washington - Casa Albă a condamnat eventualele fraude din timpul scrutinului prezidenţial afgan, după ce un oficial a dezvăluit că emisarul american pentru regiune şi preşedintele Hamid Karzai au avut un schimb aprins de replici pe această temă în timpul unei întâlniri. „E important ca rezultatul alegerilor să reflecte voinţa poporului afgan", a afirmat Michael Hammer, purtător de cuvânt al Consiliului Naţional de Securitate (NSC).

Sursa: NewsIN

Şanse egale

Bucureşti - Primarul Capitalei, Sorin Oprescu, a declarat sâmbătă, că se va decide dacă va candida la prezidenţiale în câteva săptămâni, că este exclus să o facă sub sigla unui partid şi că este „tot atât de bun ca toţi candidaţii la prezidenţiale la un loc". Oprescu a susţinut că ia în calcul posibilitatea de a candida, detaliind că aceasta este o idee de-a sa recentă, pentru că înainte nu-şi imagina că România va ajunge „în circul ăsta care se petrece acum".

„Aşa am răspuns deschis în toate momentele care au trecut din luna noiembrie 2008 şi aşa mai departe. Niciodată nu am luat o hotărâre şi nu m-am jucat cu viaţa mea şi nu am dorit să dezamăgesc, să mint sau să îmi bat joc de un lucru", a declarat primarul.

Sursa: NewsIN

Modificări de campanie

Bucureşti - Preşedintele PNL, Crin Antonescu, a declarat duminică, într-o conferinţă de presă la Piatra Neamţ, că va renunţa la funcţia de vicepreşedinte al Senatului pe perioada campaniei electorale, transmite corespondentul NewsIn.

„Voi renunţa la funcţia de vicepreşedinte al Senatului, deoarece nu vreau să folosesc resursele logistice ale Senatului în campanie. Nu voi participa la nicio întrunire organizată din bani publici, deşi ar fi distractiv dacă aş avea două oi, ar fi distractiv să mi le tundă Traian Băsescu. Vom veni cu un program concret de redresare a economiei româneşti, pentru că nu putem asista pasiv cum două găşti de interese, PDL şi PSD, sfâşâie România în două. Măsurile bune pentru România au fost luate şi de fostul Guvern, dar au fost anulate de Guvernul Boc", a spus Crin Antonescu.

Sursa: NewsIN

Semnal Filipinezii au tras un semnal de alarmă privind dispariţia forţată a activiştilor. Protestul a fost organizat la Manila, pe 30 august, Ziua Internaţională a Dispăruţilor. (Foto: EPA)

Rectificare cu plus şi minus

■ Guvernul şi-a pus semnăturile pe cea de a doua rectificare bugetară din acest an.

Miniştrii şi-au dat acordul pentru cea de a doua rectificare (Foto: FAN)

Bucureşti - Executivul a adoptat, sâmbătă, a doua rectificare bugetară din acest an, pentru a pune în acord prevederile bugetare cu înrăutăţirea situaţiei economice, mărind deficitul public la la 7,3% din PIB, sau 36,5 miliarde lei (8,7 mld. euro), nivel agreat cu Fondul Monetar Internaţional (FMI).

În forma anterioară a bugetului, în vigoare după prima rectificare, din aprilie, deficitul bugetului general consolidat era prevăzut la 24,3 miliarde lei pentru întregul an, sau 4,6% din PIB.

Veniturile bugetare sunt revizuite în scădere cu 17,4 miliarde lei, în condiţiile în care guvernul se aşteaptă acum la o contracţie economică de 8,5% în acest an, iar cheltuielile au fost restrânse cu 5,26 miliarde lei, pentru a se încadra în noua limită de deficit bugetar agreată cu FMI şi Comisia Europeană.

Astfel, volumul total al veniturilor bugetare este programat la 31,6% din PIB, respectiv 157,2 miliarde lei, iar cheltuielile bugetare sunt prevăzute la 193,7 miliarde lei, respectiv 38,9% din PIB. „Cadrul economic nefavorabil, care s-a manifest în primul rând prin pierderea de venituri bugetare, ar fi produs un deficit bugetar pentru anul 2009 mai mare de 8% dacă nu am fi luat aceste măsuri de ajustare a cheltuielilor", a spus ministrul finanţelor, Gheorghe Pogea, la finalul şedinţei de Guvern de sâmbătă.

El a precizat că prognozele macroeconomice care stau la baza rectificării bugetare prevăd o valoare a produsului intern brut, pentru acest an, de 497,3 miliarde lei (faţă de 531,3 miliarde lei în estimarea anterioară), care corespunde unei contracţii a economiei cu 8,46%, şi o inflaţie la final de an de 4,3%, nivel situat în interiorul ţintei BNR, de 3,5% plus sau minus 1 punct procentual. Sursa: NewsIN

DATELE PRIMEI RECTIFICĂRI

La prima rectificare bugetară din acest an, operată în aprilie, Guvernul a prevăzut pentru 2009 un transfer de la bugetul de stat de 1,35 miliarde lei pentru a acoperi deficitul bugetului asigurărilor sociale. Între timp, situaţia bugetului public de pensii s-a înrăutăţit semnificativ, în condiţiile în care deficitul a ajuns la sfârşitul lunii iunie la 1,524 miliarde lei, depăşind cu 177 milioane lei nivelul programat pentru întregul an.

Ofensivă NATO pe cale virtuală

Anders Fogh Rasmussen

Bruxelles - Anders Fogh Rasmussen, noul secretar general al NATO, a început, de la preluarea mandatului,o ofensivă pe Internet, având videoblog şi cont pe Facebook şi pe Twitter, ceea ce dă funcţiei sale o notă mai puţin rigidă, făcând-o mai prietenoasă şi mai deschisă către publicul larg. Mandatul lui Anders Fogh Rasmussen a început foarte bine - cel puţin pe Internet, unde pare să aibă un public foarte energic şi interesat de activitatea sa.

Astfel, contul său de pe site-ul de socializare Facebook are foarte mare succes. Rasmussen are peste 34.000 de susţinători, iar de la preluarea mandatului îm cadrul NATO are sute de mesaje postate de către utilizatori, unii fiind interesaţi, de exemplu, dacă „Fogh" este nume sau prenume şi de modul în care se pronunţă.

Sursa: NewsIN

Deţinuţi transferaţi

Washington - Statele Unite au transferat doi deţinuţi sirieni de la închisoarea Guanatanamo predându-i autorităţilor din Portugalia, ţară care îşi declarase disponibilitatea de a primi prizonieri de la baza americană din Cuba, informează AFP. Cei doi deţinuţi „au ajuns la 28 august în Portugalia (...) şi au fost puşi în libertate", a anunţat la rândul său Guvernul portughez. Ei „nu fac obiectul niciunei acuzaţii, sunt persoane libere şi trăiesc în reşedinţe puse la dispoziţie de stat", a precizat Ministerul portughez de Interne într-un comunicat.

Sursa: NewsIN

Vizită surpriză

Kabul - Premierul britanic Gordon Brown a efectuat sâmbătă o vizită-surpriză în Afganistan, în cursul căreia şi-a luat angajamentul de a accelera formarea militarilor afgani. „Cred că am putea avea 50.000 de soldaţi afgani suplimentari pregătiţi în decurs de un an", a declarat pentru BBC premierul britanic, aflat în provincia Helmand, din sudul Afganistanului, unde este baza contingentului trimis de Londra.

Sursa: NewsIN

Captură

New York - Emiratele Arabe Unite au inspectat recent o navă descoperind că transporta clandestin arme nord-coreene destinate Iranului, încălcând astfel embargoul ONU, a declarat un diplomat de la New York, citat de AFP sub acoperirea anonimatului. Guvernul Emiratelor a informat comitetul pentru sancţiuni al Consiliului de Securitate al ONU, care supervizează aplicarea sancţiunilor impuse Coreei de Nord. „E o chestiune de care acum se ocupă comitetul", a declarat diplomatul.

Sursa: NewsIN

Dmitri Medvedev critică Ucraina

Moscova - Preşedintele rus Dmitri Medvedev a criticat duminică Ucraina şi statele baltice, care, în opinia sa, îi glorifică pe „complicii naziştilor", informează AFP.

Medvedev a avut un discurs pentru a marca împlinirea, marţi, a 70 de ani de la izbucnirea celui de-al Doilea Război Mondial. „În prezent suntem martorii anumitor tendinţe în orice caz stupefiante", a declarat Medvedev într-o intervenţia la canalul de televiziune Rossia din care Kremlinul a difuzat fragmente.

„Guvernele statelor baltice (Lituania, Letonia, Estonia) şi chiar şi cel al Ucrainei fac în prezent din foşti complici ai naziştilor eroi naţionali care s-au luptat pentru libertatea ţării lor", a spus Medvedev.

Dmitri Medvedev (Foto: EPA)

„Fireşte, nimeni nu ştie ce s-a întâmplat cu adevărat, dar toată lumea coboară privirea în semn de ruşine, pentru a evita ca relaţiile să se deterioreze", a continuat preşedintele rus. Sursa: NewsIN

JURNAL ARĂDEAN
MARE Publicitate: 08.00-17.00 Tel: 0257/280904(int.8488)
MICA Publicitate: 08.00-19.00 Tel: 0257/210775
Anunţurile de mica publicitate (pentru a doua zi) se primesc până la ora **16.00** la ambele sedii, cu excepţia anunţurilor de **deces**, care se primesc până la ora 19.00, la sediul din Bd. Revoluţiei 81.

PE SCURT

• **Controale şi amenzi.** În urma activităţilor întreprinse agenţii de ordine publică au aplicat 17 sancţiuni contravenţionale în valoare de 9.500 de lei. Aceştia au mai aplanat şapte conflicte şi au controlat peste 10 sisteme de pază.

Fanii lui Jackson

Arad (A.B.) - Zeci de fani l-au comemorat, sâmbătă, la Arad, pe Michael Jackson, în cadrul unui spectacol omagial organizat în Parcul Eminescu. Mai multe trupe au dansat pe un ring improvizat din cartoane, încercând să reproducă cât mai multe dintre figurile executate de Michael Jackson. Câţiva tineri au cântat melodii ale artistului, iar aproape toţi cei prezenţi în parc au purtat ochelari, pălării negre, dar şi mănuşi albe. Fanii au ţinut şi un moment de reculegere, au adus poze cu idolul lor şi au aprins lumânări.

Depăşire tragică

Horia (V.Z.) - La ieşirea din Horia, conducătorul unui Audi A4, circulând în direcţia Şiria, a încercat să depăşească o CIFA. Autoutilitara a virat, însă, tocmai atunci spre stânga, intenţionând să se deplaseze la balastieră. Impactul n-a mai putut fi evitat, iar pentru scoaterea din autoturism a şoferului şi a pasagerului din dreapta lui a fost nevoie de serviciul specializat al echipajului de descarcerare ISU Arad, care i-a predat pe cei doi SMURD-ului pentru a-i duce la Spitalul Judeţean.

Lake Grove, fără terasă

Arad (I.C.) - Proprietarul restaurantului Lake Grove nu va reconstrui terasa de pe lac distrusă în incendiul provocat de o femeie de 28 de ani. Terasa nu era asigurată, iar pagubele se ridică la 30.000 de euro. „Mă doare sufletul când văd cum arată acum locul. Vom trimite Primăriei (care a pus ochii pe lac de mult -n.r.) actele prin care îi anunţăm că renunţăm la suprafaţa închiriată pe lac. Îmi pare rău că s-a ajuns aici. De când am deschis, am încercat să ne ţinem departe de scandaluri. Singurele probleme le-am întâmpinat cu curăţenia lacului; nu puteam noi să fim responsabili pentru că toţi aruncă în apă gunoaiele. Dacă aveam asigurare, poate mai făceam ceva", a declarat Dumitru Varvoi, managerul localului.

Nădlacul, din nou, preferatul euronavetiştilor (Foto: A.B.)

Nebunie la vama Nădlac

Arad (A.B.) - Frontiera e luată cu asalt de românii care se întorc la muncă în străinătate, după ce şi-au petrecut concediul acasă. Ca de obicei, vama Nădlac s-a dovedit a fi cea mai căutată de euronavetişti.

„Doar sâmbătă au tranzitat Vama Nădlac, pe sensul de ieşire din ţară, peste 18.000 de persoane, din care peste 13.500 au fost cetăţeni români", au precizat poliţiştii de frontieră. Pentru a evita cozile, oamenii legii îi sfătuiesc pe euronavetişti să folosească toate vămile cu Ungaria.

Gazul stopează asfaltarea

■ Locuitorii din Sânicolau acuză compania de gaz că stopează lucrările de asfaltare.

Alin Gherasim
alin.gherasim@informmedia.ro

Arad (A.G.) - Strada Căpitan Ioan Fătu din Sânicolaul Mic este inaccesibilă oricărui tip de vehicul încă din luna mai a acestui an. Inclusă în programul de modernizare, strada a fost spartă, urmând să fie asfaltată. Din păcate, la trei luni de când au început lucrările, nu se vede niciun progres. Localnicii spun că de vină ar fi societatea de furnizare a gazului. Proiectul de modernizare precizează faptul că ţevile de gaz trebuie coborâte cu aproximativ 30 de centimetri faţă de poziţia actuală. Până în momentul în care acest lucru nu va fi realizat, nu se poate trece la asfaltare, existând riscul ca ţevile să fie fisurate sau sparte.

„Vor să le facem noi"

Din ceea ce declară locuitorii străzii respective, pe lângă faptul că societatea de furnizare a gazului nu îşi manifestă interesul pentru a finaliza lucrarea respectivă, conducerea acesteia nu are pic de respect pentru oamenii din zonă. „Conducta de gaz am băgat-o noi, pe cheltuiala noastră, cu câţiva ani în urmă, deoarece strada noastră nu era racordată la reţea. Un şef de la compania de gaz a venit şi a spus că ar trebui să facem noi lucrarea asta, că este ţeava noastră. Cum să ai aşa atitudine faţă de consumatori? Dacă dânsul spune că este ţeava noastră, atunci o să îi cerem chirie pentru că o foloseşte şi o îngropăm noi", a declarat Liviu Borza, unul dintre locuitorii străzii Căpitan Ioan Fătu. O altă problemă o reprezintă faptul că respectiva conductă este aşezată chiar pe mijlocul drumului, şi nu pe una dintre părţile laterale. „Să zicem că la un moment dat se va ajunge ca strada să fie asfaltată. Să ferească Dumnezeu să se fisureze ţeava de gaz, că va trebui spartă toată şoseaua pentru a avea acces la conducte. Alţi bani, altă asfaltare", a mai spus Borza.

Bolnav dus în braţe

Mai grav este faptul că pe stradă nu poate intra niciun autovehicol. Şi ăsta este unul dintre motivele de îngrijorare al localnicilor. „Chiar am avut un caz în care un vecin a făcut infarct. A trebuit să îl ducem pe braţe până la capătul străzii, pentru că salvarea nu a putut ajunge la casa lui. Din păcate, starea bătrânului este destul de gravă acum. Poate că dacă medicii îi puteau oferi ajutor mai repede nu se ajungea în situaţia aceasta.

Strada Căpitan Ioan Fătu arată ca după război (Foto A.G.)

Dar salvarea nu a putut intra pe stradă", spune un alt locuitor de pe Căpitan Ioan Fătu.

ÎN DISCUŢII

De la Primărie ni s-a spus că întreaga problemă urmează să fie rezolvată între furnizorul de gaz şi constructorul care trebuie să asfalteze strada. „Pe proiectul BERD nu ne-au fost furnizaţi bani pentru mutarea reţelelor de utilităţi, ci numai pentru canalizare şi asfaltare. În momentul de faţă, reprezentanţii societăţilor implicate, respectiv furnizorul de gaz şi constructorul, poartă discuţii pentru a găsi o soluţie şi pentru a rezolva această problemă", a declarat Corina Drăghici, purtătorul de cuvânt al Primăriei.

Încă un vot în războiul dintre judeţe

Arad (A.B.) - Astăzi expiră termenul oferit de Ministerul Transporturilor municipiilor Arad şi Timişoara pentru a da un răspuns de principiu cu privire la realizarea, prin fuziunea aeroporturilor din cele două oraşe, a Companiei Naţionale Aeroporturile Banat. Pe moment, nici una dintre autorităţi nu a trimis vreun răspuns celor de la Bucureşti, în pofida zecilor de declaraţii tupeiste sau războinice făcute de politicieni. Dacă în privinţa Aradului lucrurile sunt aproape decise - consilierii Puterii nu şi-au dat acordul de principiu pentru fuziune pentru că nu erau suficienţi la număr - , la Timişoara lucrurile stau cu totul altfel. Astăzi, Consiliul Local Timişoara se întruneşte în şedinţă pentru a dezbate adresa ministerului legată de fuziune, dar hotărârea e ca şi bătută în cuie: timişorenii nu vor să se asocieze cu un „puriţe". Mesajul oficialilor arădeni e şi el hotărât: cu sau fără ei, fuziunea va avea loc. Războiul continuă.

Aradul şi Timişoara, luptă în aer (Foto: A.B.)

Bani mutaţi între mega-lucrări (Foto: A.B.)

Rocadă cu bani publici

■ Primăria mută banii destinaţi lucrărilor BERD la şantierele realizate pe creditul Băncii Mondiale.

Arad (A.B.)- Consilierii municipali şi-au dat acceptul pentru mutarea banilor destinaţi lucrărilor BERD pe lucrările de canalizare realizate pe împrumutul de la Banca Mondială. Motivul rocadei cu bani la investiţii a fost explicat de directorul economic al Primăriei Arad, prin faptul că lucrările BERD încă nu sunt gata, deşi întreaga sumă a fost pusă deoparte pentru plata acestora (sunt întârzieri destul de mari aici - n.r.), în timp ce lucrările de canalizare din cele trei cartiere au avansat mai mult decât a estimat executivul, iar investiţiile deja făcute ar trebui plătite. Suma care a fost mutată de aleşi, în cele din urmă, prin votul de joi, de la un capitol de investiţii la altul, este de 1.500.000 lei.

Urgenţe la lucrări

În cazul lucrărilor Băncii Mondiale, Primăria Arad a estimat că sumele puse deoparte în buget vor ajunge până în noiembrie, dar executivul are acumulate deja facturi neplătite. „Trebuie să rezolvăm o problemă punctuală de plată a mai multor facturi. Avem nevoie urgentă de bani şi de aceea îi luăm de la BERD, unde sunt, şi în mutăm la Banca Mondială. O să mutăm înapoi banii la următoarea rectificare de buget", a precizat directorul economic al Primăriei, Petru Tamaş.

Saloane de bronzat versus experţi

■ Experţii susţin că bronzarea la solar înseamnă moarte sigură.

Arad (I.C.) - După ce în presă au apărut mai multe materiale în care se precizează faptul că expunerea la solar sub 35 de ani produce cancer de piele, patronii saloanelor de bronzat arădene iau atitudine şi explică diferenţa între a te bronza moderat la solar şi a face abuz. Totul a pornit după ce diverşi experţi au declarat că razele ultraviolete de la solar sunt mult mai periculoase decât se estimase iniţial şi că pentru cei care se expun în mod repetat razelor ultraviolete este o problemă de timp până la primele semne ale apariţiei cancerului de piele. Specialiştii consideră bronzarea artificială la solar la fel de nocivă precum ţigările.

Bronzare moderată

Dorina Popovici, unul dintre managerii saloanelor de bronzat profesionale din Arad, spune că este foarte important ca expunerea la solar să fie moderată. „Noi nu negăm faptul că dacă te expui în mod excesiv razelor UV din solar poţi să faci cancer de piele. Întotdeauna am militat pentru o expunere moderată, nu pentru abuz. Însă, de aici până la a afirma cu certitudine că solarul, dacă te expui moderat, provoacă o boală atât de gravă precum cancerul la piele, este cale lungă", a declarat Dorina Popovici. De menţionat este faptul că lumina soarelui este în aceeaşi categorie de risc (grupa de risc 1) ca şi aparatele de bronzat, încă din 1992.

Patronii saloanelor recomandă expunerea moderată (Foto: FAN)

COSMETICE VS. SALOANE DE BRONZAT

Patronii saloanelor de bronzat cred că apariţia acestui studiu, venit tocmai în plin sezon, când mulţi folosesc solarul înainte de a pleca în concediu, este pus pe seama producătorilor de cosmetice de sezon care ar încerca să-şi promoveze în acest fel produsele de sezon, după ce popularitatea saloanelor de bronzat a cunoscut o creştere considerabilă.

MASCUS
www.mascus.ro
(H-77141)
Vânzări & cumpărări utilaje şi accesorii
vizitaţi www.mascus.ro
RECLAMĂ

JURNAL ARĂDEAN
SPORT

„Galop de sănătate" pentru UTA

■ Arădenii au câştigat clar meciul de la Timişoara, cu CFR, scorul de 5-0 spunând totul.

LEO SFÂRA
leo.sfara@informmedia.ro

Timişoara - UTA a defilat pe terenul celor de la CFR Timişoara, sâmbătă, în etapa a III-a a ligii secunde.

Aşa cum era de anticipat, tinerii jucători feroviari nu au pus niciun fel de probleme.

O singură dată, în minutul 9, gazdele au avut şansa să treacă în avantaj, dar lipsa de experienţă a lui Ionaş, dar şi inspiraţia lui Bălgrădean, a făcut ca timişorenii să nu marcheze.

UTA a avut prima mare ocazie de gol, în minutul 8, dar Ţucudean şi Drida, în aceeaşi fază, au ratat incredibil. De fapt, a fost meciul marilor ratări pentru UTA, care a irosit ocazii imense cât pentru trei meciuri. Unele dintre ele s-au consumat cu poarta goală, campion fiind Ţucudean.

Jucătorii UTA-ei nu au avut probleme în a-i depăşi pe adversarii lor de la CFR Timişoara (Foto: L.S.)

După ce Batin a deschis scorul, bine angajat de Digbeu, pe teren nu a mai existat decât o singură echipă, UTA. Practic, meciul a devenit o simplă formalitate din acest moment.

Imediat, Digbeu a ridicat scorul la 2-0, cu un lob spectaculos, iar după pauză, Ţucudean - de două ori şi Batin au dus scorul la un neverosimil 5-0.

CFR TIMIŞOARA - UTA 0-5 (0-2)

Stadion CFR, teren bun, timp canicular, spectatori 700. Au marcat: Batin - min. 28 şi 62, Digbeu - min. 30, Ţucudean - min. 54 şi 87.
CFR: Rus - Popa, Smultea, Lupulescu, Stoica (min. 63 - Bărbosu) - Andrei, Boubătrân, Dragomir, Buga (min. 67 - Bungău) - Ionaş (min. 73 - Petrovici), Dragodan.
UTA: Bălgrădean - Pascariu, Pocuca, Buican - Nădăban, Apostol, Digbeu (min. 60 - Copil), Drida (min. 66 - Edson), Roman - Batin (min. 66 - Pecarov), Ţucudean.
Au arbitrat: Mihai Prodan (Cluj) - la centru, Daniel Ciocănea (Sibiu) şi Daniel Mitruţi (Craiova) - asistenţi.
Observatori FRF: Alexandru Terheş - Oradea şi Laszlo Sajtos - Sibiu.

„Vom vedea ce va ieşi"

Timişoara (L.S.) - Roland Nagy a dat, la meciul cu CFR Timişoara, probabil, cele mai multe indicaţii jucătorilor, la pauză, de când a venit Ionuţ Popa. Nu de alta, dar acesta a revenit pe banca tehnică la vreo trei-patru minute după ce arbitrul Prodan a fluierat finalul primelor 45 de minute de joc.

La final, Roland Nagy a spus doar atât: „Suntem în reconstrucţie, promovarea nu este primordială. Vrem să creştem de la joc la joc, să-l câştigăm pe fiecare. Vom vedea ce va ieşi".

Las-o mai uşor, copile"

Timişoara (L.S.) - CFR Timişoara nu a contat deloc în meciul cu UTA, singura preocupare a jucătorilor gazdă fiind aceea de a nu primi multe goluri. Cel mai elocvent exemplu l-am avut în minutul 70, când portarul Rus, exasperat de cele patru goluri primite până atunci, i-a strigat unui copil de mingi, care să grăbea să-i ducă balonul din spatele porţii: „Las-o mai uşor, copile".

PE SCURT

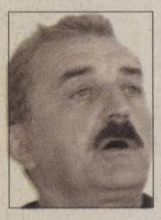

● **Antrenament.** Imediat după meci, Ionuţ Popa (foto) a declarat: „A fost un simplu joc de antrenament, în compania unei echipe de copii. Nu s-a pus decât problema scorului în acest meci, deşi înaintea lui am avut emoţii, precum înaintea oricărui meci oficial"

● **Mirat.** La finalul partidei de la Timişoara, un spectator i-a „raportat" lui Ionuţ Popa rezultatele complete ale etapei. Când a auzit că, la Şimleu, CSM Rm. Vâlcea a pierdut, cu 3-0, tehnicianul arădean a întrebat de două ori dacă acesta a fost scorul, mirarea citindui-se pe chip.

Două surprize

Timişoara (L.S.) - Meciul de la Timişoara i-a prilejuit lui Ionuţ Popa să ne ofere două surprize. Cea mai mare, dar care s-a dovedit a fi şi cea mai plăcută, a fost titularizarea ivorianului Digbeu (foto). Jucătorul de culoare a fost „motorul" UTA-ei la mijlocul terenului, a contribuit la un gol dar a şi marcat. În minutul 60, când a fost înlocuit, chiar şi spectatorii timişoreni l-au aplaudat.

A doua surpriză a fost revenirea lui Edson, care nu a mai jucat pentru UTA de mai bine de un an. Portughezul nu a rupt „gura târgului", dar e important momentul revenirii pe teren.

„Nu putem mai mult"

Timişoara (L.S.) - Antrenorul echipei CFR Timişoara, Florin Bugar (foto) era supărat la finalul meciului, pe care l-a văzut din tribună, căci a fost suspendat, după ce - la mijlocul săptămânii - la meciul cu CSM Rm. Vâlcea, a fost scos din teren de arbitru. „Nu putem mai mult. Degeaba am încercat ceva în primele minute, căci era foarte greu să rezistăm tot meciul. Cred că şi UTA a prins o zi foarte bună, iar rezultatul vorbeşte de la sine despre acest joc" - a spus Bugar.

I s-a făcut rău de la căldură

Timişoara (L.S.) - Căldura infernală care a fost sâmbătă, la Timişoara, a făcut o victimă, dar nu în rândul jucătorilor, ci a spectatorilor. Unui fan al echipei UTA i s-a făcut rău şi a fost nevoie de intervenţia medicilor de la Salvare. După îngrijirile medicale, arădeanul şi-a revenit.

Accidentat. La o fază în care a fost la un pas să scoată un penalty, căpitanul echipei UTA, Adrian Drida s-a accidentat, două minute mai târziu acesta fiind şi înlocuit. (Foto: L.S.)

La înălţime. Fanii echipei UTA au dominat fondul sonor pe stadionul de la Gara Mare a Timişoarei. Suporterii arădeni au cântat mai tot timpul, dar nu au uitat nici de rivalitatea cu oraşul de pe Bega. La finalul meciului, jucătorii antrenaţi de Ionuţ Popa au mers să salute galeria, care i-a răsplătit pe favoriţi cu aplauze, cele două părţi bucurându-se deopotrivă. Se poate spune că fanii „Bătrânei Doamne" au fost la înălţime. (Foto: L.S.)

FOTBAL - LIGA I

Arad (A.H.) - Rezultatele etapei cu numărul 5: Oţelul Galaţi - Unirea Urziceni 1-4, Internaţional - FC Braşov 0-3, Ceahlăul Piatra Neamţ - Pandurii Târgu Jiu 1-2, Universitatea Craiova - Gloria Bistriţa 5-1, Astra Ploieşti - Rapid 3-1, Unirea Alba Iulia - FC Timişoara 3-3, CFR Cluj - Gaz Metan Mediaş 2-0. Meciurile FC Vaslui - Poli Iaşi şi Steaua - Dinamo s-au încheiat după închiderea ediţiei.

CLASAMENT

1. FC Braşov	5	3	2	0	8-2	11
2. CFR Cluj	5	3	1	1	7-3	10
3. U. Urziceni	5	3	1	1	6-3	10
4. FC Timişoara	5	2	3	0	6-4	9
5. P. Tg. Jiu	5	3	0	2	6-6	9
6. Dinamo	4	2	1	1	5-1	7
7. U Craiova	5	2	1	2	8-5	7
8. FC Vaslui	4	2	1	1	7-5	7
9. Steaua	4	2	1	1	5-3	7
10. Rapid	5	2	0	3	7-6	6
11. Gaz Metan	5	2	0	3	7-9	6
12. Internaţional	5	2	0	3	6-10	6
13. Astra P.	5	1	2	2	3-4	5
14. Alba-Iulia	5	1	2	2	6-8	5
15. Poli Iaşi	4	1	1	2	5-7	4
16. Oţelul G.	5	1	1	3	2-6	4
17. Ceahlăul	5	1	1	3	3-8	4
18. Bistriţa	5	0	2	3	3-10	2

Etapa viitoare (12 septembrie): Rapid - FC Vaslui, FC Timişoara - Astra Ploieşti, Unirea Urziceni - Unirea Alba Iulia, Politehnica Iaşi - Universitatea Craiova, FC Braşov - Ceahlăul Piatra Neamţ, Gloria Bistriţa - Internaţional, Pandurii Târgu Jiu - CFR Cluj, Gaz Metan Mediaş - Steaua Bucureşti, Dinamo Bucureşti - Oţelul Galaţi.

FOTBAL - LIGA II

Arad (A.H.) - Rezultatele etapei cu numărul 3: CFR Timişoara - UTA Arad 0-5, Fortuna Covaci - Jiul Petroşani 2-3, FC Silvania - CSM Râmnicu Vâlcea 3-0, Minerul Lupeni - FCM Târgu Mureş 0-0, Gaz Metan CFR Craiova - Mureşul Deva 2-2, FC Baia Mare - Arieşul Turda 1-0, FC Bihor - Universitatea Cluj 0-1, Dacia Mioveni - Drobeta Turnu Severin 2-0, CS Otopeni - FC Argeş 3-0.

CLASAMENT

1. UTA Arad	3	2	1	0	8-1	7
2. Jiul Petroşani	3	2	1	0	8-4	7
3. Univ. Cluj	3	2	1	0	3-1	7
4. Rm. Vâlcea	3	2	0	1	11-4	6
5. FC Silvania	3	1	2	0	4-1	5
6. D. Mioveni	3	1	2	0	4-2	5
7. Tg. Mureş	3	1	2	0	3-2	5
8. M. Deva	2	1	1	0	3-2	4
9. CFR Craiova	3	1	1	1	5-5	4
10. M. Lupeni	3	1	1	1	1-1	4
11. Baia-Mare	3	1	1	1	3-4	4
12. FC Argeş	3	1	0	2	2-5	3
13. FC Bihor	3	0	2	1	2-3	2
14. CS Otopeni	2	1	1	0	4-1	1
15. Drobeta	3	0	1	2	0-3	1
16. F. Covaci	3	0	1	2	4-10	1
17. Arieşul T.	3	0	0	3	2-5	0
18. CFR Tim.	3	0	0	3	0-13	0

• CS Otopeni - 3 puncte penalizare
Etapa viitoare (sâmbătă, 5 septembrie): FC Argeş - Minerul Lupeni, CSM Râmnicu Vâlcea - Dacia Mioveni, Drobeta Turnu Severin - CS Otopeni, FCM Târgu Mureş - Gaz Metan CFR Craiova, Arieşul Turda - FC Bihor, Mureşul Deva - FC Baia Mare, Universitatea Cluj - CFR Timişoara, UTA Arad - Fortuna Covaci, Jiul Petroşani - FC Silvania.

PE SCURT

● Marcator. Mijlocaşul Răzvan Cociş a înscris un gol pentru formaţia sa, Lokomotiv Moscova, în meciul câştigat cu 4-1, pe propriul teren, în faţa lui Kuban Krasnodar, în etapa a 20-a a campionatului Rusiei. Kuban a deschis scorul în minutul 62, prin Tlisov, iar Lokomotiv a întors rezultatul prin reuşitele lui Sicev (69), Odemwingie (71), Cociş (73) şi Wagner (87).

Luka Modric „s-a rupt"

Londra - Internaţionalul croat al lui Tottenham Hotspur, Luka Modric (23 de ani), şi-a fracturat peroneul drept în timpul partidei de campionat cu Birmingham şi va rata meciurile cu Manchester United şi Chelsea, dar şi jocul cu Anglia, din preliminariile CM 2010. Mijlocaşul s-a accidentat în minutul 49 al jocului pe care echipa sa l-a câştigat, sâmbătă, pe teren propriu, în faţa nou promovatei Birmingham City, scor 2-1.

Sursa: NewsIn

Luka Modric (Foto: FAN)

Argint la 8+1

Poznan - Echipajul feminin de 8+1 al României a cucerit ieri argintul la Campionatele Mondiale din Polonia şi a adus astfel cea de-a doua medalie delegaţiei României. Medaliile de aur în această cursă au revenit echipajului Statelor Unite, în timp ce bronzul a fost obţinut de Olanda. Echipajul tricolor a avut la Poznan următoarea componenţă: Roxana Cogianu, Ionela Neacşu, Maria Bursuc, Ioana Crăciun, Adelina Cojocariu, Nicoleta Albu, Camelia Lupaşcu, Eniko Barabas şi Teodora Stoica. Reuşita fetelor de la 8 plus 1 aduce României cea de-a doua medalie la aceste campionate mondiale, după argintul obţinut sâmbătă de Camelia Lupaşcu şi Nicoleta Albu la dublu rame.

Sursa: NewsIn

A revenit la Dinamo Kiev

Kiev - Atacantul ucrainean Andrei Şevcenko a semnat sâmbătă un contract valabil doi ani cu fosta sa echipă Dinamo Kiev, a anunţat clubul pe site-ul oficial. Jucătorul în vârstă de 32 de ani a mai evoluat la Dinamo Kiev între 1994 şi 1999. Şevcenko s-a fotografiat cu tricoul lui Dinamo Kiev, unde va purta numărul 7. Ucraineanul a evoluat între 1999 şi 2006 la AC Milan, după care a fost achiziţionat de Chelsea Londra, care l-a împrumutat pentru un sezon la formaţia italiană.

Sursa: NewsIn

Victorie Real Madrid, s-a impus pe teren propriu, în faţa lui Deportivo La Coruna, scor 3-2, în etapa inaugurală din Primera Division. Golurile meciului au fost marcate de Raul '25, Cristiano Ronaldo '34 din penalty, aflat la prima sa reuşită oficială în tricoul grupării blanco, şi de Lassana Diarra '59', respectiv Riki '30 şi Carlos Valeron '45. (Sursa: NwesIn)

AC Milan, surclasată de Inter

■ Internazionale a câştigat cu 4-0 partida cu AC Milan, în etapa a doua din Serie A.

Chivu (în dreapta) şi coechipierii săi exultă după victoria categorică în faţa rivalei (Foto: EPA)

Milano - Antrenorul lui AC Milan, Leonardo, a declarat la finalul eşecului cu Inter Milano, scor 0-4, că elevii săi vor trece peste înfrângerea severă suferită în faţa marii ei rivale şi este încrezător că formaţia sa îşi va reveni în următoarea perioadă, informează Corriere dello Sport.

„Suntem o echipă care încă se află în căutarea identităţii, iar progresul nostru trebuie să continue chiar şi în ciuda unei asemenea înfrângeri. Am început bine meciul, au fost unele momente în care am fost superiori adversarului, dar, din păcate, nu am fost inspiraţi în atac. Apoi, unele detalii ne-au dezavantajat. Spre exemplu, accidentarea lui Gattuso, penalty-ul comis de acesta şi problema pe care a avut-o Seedorf la încălzire. Cel mai important este să pornim de la început, cu serenitate, întrucât sunt convins că această echipă are potenţialul necesar pentru a câştiga trofee. Inter? A demonstrat că este un grup extrem de puternic", a spus Leonardo.

De cealaltă parte, tehnicianul campioanei Italiei, Jose Mourinho, este de părere că Inter a fost net superioară lui AC Milan: „A fost o partidă similară cu cea de anul trecut, când, deşi am pierdut, noi am fost cei care am jucat mai bine. După plecarea lui Zlatan Ibrahimovici au venit cinci jucători noi, fapt ce a conferit echipei mai mult echilibru. Este o victorie excelentă pentru moralul jucătorilor mei, dar mai trebuie să punem la punct unele automatisme. În această seară, Internazionale Milano a fost imaginea a ceea ce ne-am propus să devină acest club în viitor".

Victorie de moral

Inter Milano, la care căpitanul naţionalei României, Cristian Chivu, a fost integralist şi a jucat bine, s-a impus, sâmbătă seara, scor 4-0, pe terenul lui AC Milan, în cea de-a doua etapă din Serie A. În urma acestui rezultat, echipa nerazzurra a acumulat patru puncte, în timp ce învinsa sa, AC Milan, rămâne cu cele trei puncte obţinute runda trecută în deplasarea de la Siena.

Sursa: NewsIn

Împrumut Internaţionalul sârb al lui Paris Saint Germain, Mateja Kezman, a fost împrumutat un sezon la formaţia rusă Zenit Sankt Petersburg, care va avea prima opţiune în cazul unui transfer definitiv. (Sursa: NewsIn) (Foto: EPA)

Raikkonen a câştigat MP al Belgiei

■ Pilotul finlandez al echipei Ferrari a ocupat primul loc pe circuitul Spa-Francorchamps.

Kimi Raikkonen (dreapta) şi Giancarlo Fisichella (stânga), pe podium (Foto: EPA)

Bruxelles - Pilotul finlandez Kimi Raikkonen s-a impus duminică în Marele Premiu al Belgiei, desfăşurat pe circuitul Spa-Francorchamps, şi a adus primul succes echipei Ferrari în această ediţie de campionat, informează AFP. Plecat din poziţia a şasea de pe grila de start, Raikkonen a terminat primul cele 44 de ture ale circuitului, după 1 h 23' 50,995", şi a fost urmat de italianul Giancarlo Fisichella, care a adus astfel primele puncte echipei Force India, şi de germanul Sebastian Vettel (Red Bull).

Cursa de pe circuitul Spa-Francorchamps a început avându-l în pole-position pe pilotul italian Giancarlo Fisichella (Force India), urmat de Jarno Trulli (Toyota) şi Nick Heidfeld (BMW). Fostul campion mondial Lewis Hamilton (McLaren) a abandonat cursa în primul tur, în timp ce liderul Jenson Button (Brawn GP) s-a văzut şi el nevoit să renunţe în turul doi.

După Marele Premiu al Belgiei, în clasamentul general al piloţilor pe primul loc rămâne Jenson Button (Marea Britanie), cu 72 de puncte, urmat de Rubens Barrichello (Brazilia) 56 puncte şi de Sebastian Vettel (Germania), ambii cu câte 53 de puncte. Clasamentul constructorilor are ca lider echipa Brawn, cu 128 de puncte, urmată de Red Bull, cu 104,5puncte, şi de Ferrari, cu 56 de puncte.

Sursa: NewsIn

„Arbitrii sunt alături de cluburile mari"

■ Antrenorul Mircea Lucescu reclamă neacordarea unui penalty în Supercupa Europei.

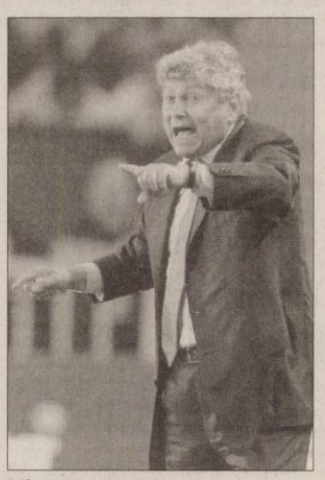

Mircea Lucescu (Foto: EPA)

Monte Carlo - Antrenorul lui Şahtior Donetk, Mircea Lucescu, a afirmat după ce CF Barcelona a câştigat Supercupa Europei că arbitrul întâlnirii a refuzat un penalty clar care putea să fie decisiv în privinţa rezultatului final, informează site-ul oficial al grupării ucrainene. „Ne-am pregătit bine pentru acest meci. Din păcate nu am avut cele mai bine condiţii. A fost foarte cald, iar terenul nu a fost unul de calitate. Pe un astfel de gazon se puteau produce multe accidentări, dar jucătorii au dat dovadă de respect. Trebuia să profităm de ocaziile pe care le-am avut, dar arbitrul a fluierat de fiecare dată finalul când mingea era în posesia noastră. S-a dovedit încă o dată că arbitrii sunt de fiecare dată alături de cluburile mari. Nu pot să spun că a influenţat rezultatul, dar am avut un penalty neacordat. Toată lumea a spus asta, inclusiv Guardiola şi Platini", a afirmat antrenorul lui Şahtior Donetk, Mircea Lucescu. Tehnicianul a explicat că era normal ca echipa sa să se apere mai mult, deoarece ştia forţa clubului catalan. „Am încercat să blocăm zonele în care ei construiau şi să atacăm de fiecare dată când aveam mingea. Nu am reuşit de fiecare dată din cauza terenului şi pentru că nu s-au luat de fiecare dată cele mai bune decizii", a afirmat acesta. „Vreau să-i felicit pe jucătorii mei. Cred că meritam mai mult decât atât, asta în cazul în care arbitrul era corect şi acorda penalty. Vreau să văd pe cineva care spune că nu a fost penalty la acea fază", a comentat antrenorul.

Sursa: NewsIn

Anelka a deschis scorul în meciul Chelsea - Burnley, scor 3-0, punctând în al doilea minut de prelungire al primei reprize. Celelalte goluri au fost reuşite de Ballack '47 şi Ashley Cole '52. (Foto: EPA)

PE SCURT

• **Primul duş rece.** CSU „Vasile Goldiş" Arad a trebuit să suporte, la Giarmata, primul duş rece din actualul sezon al ligii a treia (1-2). În aceste condiţii, pronosticul preşedintelui Geta Onu *(foto)*, aflat în stare de suspendare, pronostic potrivit căruia studenţii vor obţine numai victorii, a fost infirmat în cadrul rundei a doua a campionatului.

Surpriză

Giarmata (A.H.) - Eşecul trupei lui Costel Bogoşel poate fi considerat o surpriză, ţinând cont de faptul că formaţia arădeană este o pretendentă la promovare. CSU „Vasile Goldiş" Arad a plătit tribut ratărilor din prima repriză şi s-a văzut condusă pe tabelă cu scorul de 2-0, nereuşind până la ultimul fluier decât să reducă din handicap, mulţumită reuşitei lui Miţiţi, din minutul 80.

Costel Bogoşel (Foto FAN)

UTA Cup

Arad (A.H.) – Prin implicarea lui Alexandru Meszar *(foto)* – director executiv UTA şi Florian Voinea – conducător al Centrului de copii şi juniori, la Arad a avut loc „UTA Cup", turneu de fotbal juvenil având caracter de verificare înaintea startului campionatelor de profil. După meciuri disputate pe arenele „Francisc Neuman" şi Atletico, s-au impus UTA (categoria 1993), Bekescsaba (1994) şi FC Timişoara (1995).

FOTBAL - LIGA III

Arad (A.H.) - Etapa a 2-a. Rezultate: Ineu - Becicherecu Mic 1-0, Pandurii II - FCM Reşiţa 4-0, Haţeg - FC Timişoara II 0-1, Gloria Arad - Şcolar Reşiţa 2-0, Mehedinţi - Sânicolau Mare 2-2, Sebiş - Sânandrei 1-0, Simeria - Rovinari 1-0, Giarmata - CSU „Vasile Goldiş" Arad 2-1, Gătaia - Recaş 1-1.

Clasament

1. Pandurii II	2	2	0	0	7:0	6
2. Simeria	2	2	0	0	4:0	6
3.. Gloria Arad	2	2	0	0	4:1	6
4. N. Sebiş	2	2	0	0	4:1	6
5. Mehedinţi	2	1	1	0	4:3	4
6 Giarmata	2	1	1	0	4:3	4
7. CSU Arad	2	1	0	1	2:2	3
8 Tim. II	2	1	0	1	2:2	3
9. CS Ineu	2	1	0	1	1:1	3
10. Gătaia	2	0	2	0	1:1	2
11. Rovinari	2	0	1	1	2:3	1
12 Recaş	2	0	1	1	2:3	1
13. Haţeg	2	0	1	1	1:2	1
14. Sân. Mare	2	0	1	1	3:5	1
15. Şc. Reşiţa	2	0	1	1	0:2	1
16. FCM Reşiţa	2	0	1	1	1:5	1
17. Sânandrei	2	0	0	2	0:4	0
18. B. Mic	2	0	0	2	0:4	0

Etapa viitoare (4 septembrie): Rovinari - Sebiş, CSU Arad - Simeria, Becicherecu Mic - Giarmata, Şcolar Reşiţa - Haţeg, FC Timişoara II - FCM Reşiţa, Recaş - Gloria Arad, Sânicolau Mare - Gătaia, Sânandrei - Mehedinţi, Ineu - Pandurii II.

Volei pe plajă Ciprian Nicoară şi Silviu Cosma respectiv Oana Lăcătiş şi Brigitta Szasz au câştigat „Cupa Aradului DSJ" la volei pe plajă, competiţie organizată în incinta Bazei Constructorul, cu sprijinul inimosului Ştefan Gog. (Foto: L.N.)

Reduta a căzut după o oră

■ **Crişul Alb Şicula a rezistat eroic în faţa celor de la Avântul Târnova, timp de 65 de minute.**

LEO SFÂRA
leo.sfara@informmedia.ro

Târnova - Lume multă la stadionul din Târnova, care arată foarte bine, baza sportivă fiind una din surprizele plăcute peste care am dat la clubul condus de Nelu Farcaş.

Aproximativ jumătate din spectatori erau localnici, restul, susţinători ai celor de la Crişul Alb Şicula. Cel mai înverşunat a fost primarul Aurel Radiţa, însă echipa sa nu a arătat mare lucru la acest meci. Avântul Târnova a dominat marea majoritate a partidei, oaspeţii având o singură mare ocazie de a înscrie, la 0-0, când portarul Marinca a scos miraculos o minge pe care scria gol.

Scăpate cu faţa curată, gazdele au pus stăpânire pe joc, au şi marcat, dar exact în acel moment „centralul" Buică a oprit jocul, căci un jucător era căzut la pământ.

În partea secundă, amfitrionii au forţat şi mai mult în atac şi - până la urmă - reduta celor din Şicula a căzut, în min. 65, când Burian a reuşit să-l învingă pe Feieş cu un şut din careul mare: 1-0.

Zece minute mai târziu, antrenorul - jucător Dan Oprescu a scris isoria meciului, în care nu s-a pus decât problema scorului.

AVÂNTUL TÂRNOVA - CRIŞUL ALB ŞICULA 2-0 (0-0)

Au marcat: Burian - min. 65, Oprescu - min. 75.
Târnova: Marinca - Crişan, Dragu, Paşca, Arman, Tout, Gâlcă (Bulzan), Brânduşe, Cozea, Oprescu, Burian.
Şicula: Feieş - Iuhaniak, Blidar, S. Danciu, Ciurdar (Anca), Morar, A. Danciu (Petrişor), Nan, Lucea, Talpaş (Hanc), Nagy (Tudor).
Au arbitrat foarte bine: D. Buică - la centru, C. Trif şi S. Cristea - asistenţi.
Observator AJF: D. Vătran.

Burian şi Oprescu (în plan secund), eroii celor de la Târnova (Foto: L.S.)

Reprize diametral opuse

Sântana (S.C.) - Unirea a învins pe AS Vladimirescu, cu scorul de 2-1 (0-1), în „capul de afiş" al etapei, aducând oaspeţii cu picioarele pe pământ în legătură cu obiectivele emise de Sculici şi compania. Primul act a aparţinut în totalitate vizitatorilor, care au dat impresia că vor obţine uşor victoria. În min. 16, G. Iancu îl deschide pe Pac, al cărui voleu este respins de Leva în transversală. Deschiderea scorului s-a produs în min. 38, când Savin îl ridiculizează pe Cighirean, şutând apoi din unghi sub bară, cu largul concurs al portarului Leva: 0-1. Oamenii lui Ovidiu Nadiu suferă o metamorfoză uluitoare la pauză. În min. 47 ies la rampă curticenii renegaţi din lotul Sântanei, centrarea lui Muntean valorificând-o Bulboacă: 1-1. În min. 51, Gherman îl deschide pe Vuin, care marchează, nu înainte de a-l face pe Sighete să regrete că i-a expirat suspendarea: 2-1.

Sântana: Leva - Messer (Ochiu), Ciobu, Vulpe, Cighirean - Ostaş (Pleşa), Drăgan, Vuin, Muntean (Costea) - Gherman, Bulboacă.

Vladimirescu: Bordea - Mureşan, Sighete, Muşat, Tudoroiu (Barna), G. Iancu (Crişan) - Arhilie, Boloş (Csordas), Dinu - Pac (Brancov), Savin.

Arbitri: Florin Dumitru - centru, Alina Mihoc şi Cosmin Feieş. Observator AJF: Mircea Toderici.

ARAD ONLINE
www.aradon.ro

FOTBAL - LIGA IV

Arad (A.H.) - Rezultatele etapei cu numărul 4: AS „U" Sebiş - Unirea Şeitin 5-2, Crişul Ch. Criş - Şoimii Pâncota 4-1, Progresul Pecica - Frontiera Curtici 1-2, Voinţa Mailat - Păulişana Păuliş 0-1, Şoimii Lipova - Înfrăţirea Iratoşu 0-1, Avântul Târnova - Crişul Alb Şicula 2-0, Unirea Sântana - CS Vladimirescu 2-1, Victoria Nădlac - Aqua Vest 3-1, AS Dorobanţi - FC Sânleani 1-1.

Clasament

1. Sântana	4	3	1	0	13:5	10
2. Pâncota	4	3	0	1	9:6	9
3. Iratoşu	4	3	0	1	4:3	9
4. Păuliş	4	2	1	1	7:5	7
5. Târnova	4	2	1	1	5:3	7
6. Mailat	4	2	0	2	10:3	6
7. Ch. Criş	3	2	0	1	8:5	6
8. F. Curtici	3	2	0	1	7:4	6
9. Vladimirescu	4	2	0	2	5:6	6
10. Nădlac	4	2	0	2	9:11	6
11. Sânleani	4	1	2	1	8:7	5
12. Dorobanţi	4	1	2	1	6:6	5
13. P. Pecica	4	1	1	2	4:5	4
14. Şetin	4	1	0	3	7:10	3
15. Ş. Lipova	4	1	0	3	3:7	3
16. Univ. Sebiş	4	1	0	3	8:13	3
17. Aqua Vest	4	1	0	3	4:10	3
18. Şicula	4	1	0	3	2:10	3

Etapa viitoare (5-6 septembrie): Curtici - Mailat, Şicula - Sântana, Păuliş - Lipova, Pâncota - Pecica, Şeitin - Ch. Criş, Sânleani - Nădlac, Vladimirescu - Dorobanţi, Iratoşu - Târnova, Aqua Vest - Sebiş.

Cu şansă

Lipova (D.O.) Trupa lui Tie Botizan, mutată la Iratoşu, a dominat teritorial, însă lipovanii au luptat cu ardoare, crezând în şansa lor. Singurul gol al meciului l-a înscris Cotuna în min. 20, pentru oaspeţi, cu un voleu sub bară de la 30 metri. Gazdele au solicitat două penalty-uri la căderile în careul advers ale lui Radu (min. 30) şi Muntean (min. 66), cel puţin a doua putând fi, după părerea noastră, penalizată cu lovitură de la 11 metri.

Formaţii-Şoimii: Deffert-Obşitoş, Schmidt (cpt.), Braiţ, Popa, Dragoş, Hetco, Vuculescu, Giulău, Muntean, Radu. Au mai jucat: Andraş şi Dehelean. Antrenor: Dan Barna. Înfrăţirea: Dronca-Panin, Oprean (cpt.), Tisza, Popovici, Creţu, Szellelky, Cotuna, Iancu, Lăzău, Ardelean.

Au mai jucat: Topai şi Pall. Antrenor: Dănuţ Drida. Arbitri: Gabor Biro, Mihai Jivan, Gabriel Hărduţ. Observator AJF: Romulus Babău. La juniori: 0-4.

www.romjob.ro
PORTALUL NAŢIONAL DE LOCURI DE MUNCĂ

GARSONIERE

• **Vând garsonieră** balcon etaj 3, Micălaca 18.500 Eur, neamamenajtă, 0744.542.931. 314323

• **Vând garsonieră** conf. 1, Vlaicu, Z15, et. 3, mobilată, 18.000 Euro. 0770639619. 311746

• **Vând garsonieră** renovată şi mobilată, zona Uta. Telefon 0745.765.687. 282078

AP.2 CAMERE-ARAD

• **Vând (schimb/ofertă)** apartament 80 mp, compartimentat în 2 spaţii, baie,18.500 Eur. Telefon 0743.663.000. 292175

• **Vând apartament** 2 camere confort 1, Calea Romanilor, mobilat, utilat, etaj 4, la şosea, negociabil, telefon 0762236360. 290318

• **Vând apartament** cu 2 camere Micălaca, etaj 1, amenajat. Preţ 37.000 Euro. Informaţii 0771.385.397, 0740.505.872. 305416

• **Vând apartament** 2 camere în bloc nou, 87 mp, finisat, 45.000 Eur negociabil. Telefon 0722.981.099. 282127

• **Vând apartament** 2 camere confort 1, zona Podgoria, îmbunătăţit, fără intermediar. Telefon 0771.553.984, 0357/420135 291265

• **Vând apartament** 2 camere confort 2, Intim, etaj 2. Preţ 27.000 Eur.Telefon 0743.171.046, 0724.347.972. 295366

• **Vând apartament** 2 camere, etaj 3, suprafaţă 114 mp, situat ultracentral, Arad, total renovat. Preţ 75.000 Eur negociabil. Telefon 0724.708.779. 307297

• **Vând apartament** 2 cam, Romanilor, decomandat, amenajat, mobilat, 37.500 Eur, 0743798287. 311749

AP.3 CAMERE-ARAD

• **Vând apartament** 3 camere zona Miron Costin, 100 mp, 2 băi, balcon, termotecă, climă. Informaţii 0745.631.693. 306249

• **Vând apartament** 3 cam, bloc nou, 153 mp, finisat total, 48.000 Euro, 0758299842 311747

• **Vând apartament** 92mp, etaj 1, str. Lacului, vis-a-vis de noul Consiliu Judeţean Arad, amenajat lux (climă, jacuzzi, uşă blindată, geamuri triplustratificate, gresie, faianţă, parchet, totul nou). Preţ 67.000 Euro. Telefon 0723218268. 311444

AP.4 CAMERE-ARAD

• **Vând apartament** 4 camere, aer condiţionat, termotecă, Peneş Curcanul (lângă Tricoul Roşu). Telefon 0747.989.901, orele 07.00- 17.00 211644

APARTAMENT LA CASĂ

• **Ocazie! Apartament** casă 3 camere, superamenajat, casa cu lacăt, 39.900 Eur, 0722.344.705. 311325

• **2 APARTAMENTE,** SUPERLUXOASE, MALUL MUREŞULUI, CASĂ MASIVĂ, 250MP+TEREN 330MP, 118.000E, 0752113315, 0742781651 282660

CASE-ARAD

• **Ocazie! Vând** casă nouă în Arad, finisată complet, 28.000 Eur, plata până la 4 ani, rate direct la proprietar, fără dobândă. Telefon 0748.701.426. 271958

• **Pret senzational!** Urgent vand vila gradiste. Informaţii 0740012987. 314294

• **Vând casă** cu grădină în Grădişte, str. Oreon nr. 30. Informaţii telefon 0740.512.942. 234660

• **Vând casă** cu teren intravilan, SC= 80 mp şi teren aferent ST= 1458 mp, FS= 20 m, str. Voinicilor negociabil. Telefon 0745.320.415. 292215

• **Vând casă** Grădişte, 4 camere, 2 băi, bucătărie, hol mare, curte+ grădină, toate utilităţile, suprafaţă 670 mp. Telefon 0727.798.269. 221144

• **Vând casă** la Boul Roşu, Calea Romanilor, 3 camere, bucătărie, pivniţă, 360 mp teren. Telefon 0752.200.173. 211750

• **Vând casă** P+1, cărămidă, pe colţ, Grădişte. Informaţii: 0747.453.816. 311723

CASE-JUDEŢUL ARAD

• **Vând casă** Aradul- Nou, 3 camere, teren 300 mp, 42.000 Euro, telefon 0722.572.238 268178

• **Vând casă** cu grădină situată la şosea ocupabilă imediat în Miniş de Ghioroc, preţ negociabil, 0257/461.054, 0733.240.230. 268234

• **Vând casă** nouă proprietate personală ocupabilă imediat având amenajări speciale în interior în Miniş de Ghioroc preţ negociabil, 0257/461.054, 0733.240.230. 268228

• **Vând urgent** casă în Peregul Mic la şosea pomi fructiferi, preţ convenabil, telefon 0745500840. 292106

CASE DE VACANŢĂ-ALTE JUDEŢE

• **Case şi** terenuri intravilan BATTONYA, DOMBEGHYHAZA, ieftin, utilităţi, 0722257409, 0770231353. 258042

TERENURI LOCAL

• **Teren intravilan,** 1500 mp, FS 27 m, Gradiste, 23000 euro. 0742781651, 0722273759 280043

• **Vând teren** de 10 ha pentru construcţii lipit de Cartierul verde. Telefon 0722.777.407. 311751

• **Vând teren** intravilan, Micălaca str. Voinicilor, ST 1458 mp, FS= 20. Telefon 0745.320.415. 292236

• **Vând teren** intravilan, Calea Romanilor, cca. 300 mp, zonă centrală Arad, preţ negociabil. telefon 0747467770. 297538

• **Vând teren** lângă reprezentanţa Ford-suprafaţă 40.000 mp. Telefon 0722.777.407. 311743

• **Vând teren** zona Sere(Grădişte), suprafaţă- 3.600 mp. Telefon 0722.777.407. 311745

• **Vând teren** 1080 mp, Bujac. strada Năsăud. Informaţii 0743700345. 291544

• **10.000 MP** FRONT STRADAL D.N. ARAD- ZIMAND CUZ, 6,8 EURO/MP, 0752113315, 0742781651 283502

• **35.000MP FRONT** STRADAL MARE LA 2 ŞOSELE, TOT/PARCELAT, 3,5 EURO/MP, 0722273759, 0742781651 283527

TERENURI JUDEŢ

• **Cumpăr teren** agricol 5- 10ha între Fântânele şi Tisa Nouă, 0722.344.705. 311323

• **LOC CASĂ,** CARTIER NOU, BODROGUL NOU, 5.000EURO, 074781651, 0752113315 283278

• **Vând (schimb)** loc casă în noul cartier rezidenţial Mândruloc. Telefon 0723.513.102. 311366

• **Vând păşune** urgent Zimandul- Nou, 5 Ha, 0722.692.973. 311268

• **Vând parcelă** 3000 mp, în parc industrial, la centură cu Puz, telefon 0733501502. 147347

• **Vând în** Curtici, 6300 mp teren intravilan cu FS- 22 m, cu mari posibilităţi de extindere, gaz, apă, curent foarte aproape. Telefon 0745.505.122. 311128

• **Vând teren** comuna Sânleani, 10.000 mp, lângă case. Telefon 0751.963.034. 307364

• **Vând Teren** în parc industrial cu PUZ 3,8 ha, telefon 0733501502. 147347

• **Vând teren** 9,5 ha, Zimand- Cuz, lipit de P.U.Z. Preţ 6 Eur/mp. Telefon 0743.171.046, 0724.347.972. 295380

• **Vând 5** ha teren cu Puz la centură front 82 ml, telefon 0732.733624. 147347

• **Vând 8000** mp cu Puz, pentru construcţii industriale şi servicii. Telefon 0733501502. 147347

• **11500 mp** şoseaua NĂDLAC, FS mare, utilităţi, proiect Hotel, 0722- 257409. 258036

IMOBILE CHIRII

• **Închiriez apartament** 2 camere, utilat mdoern, două balcoane, etaj II, zona Podgoria. Informaţii telefon 0743.700.345. 291551

• **Închiriez apartament** 2 camere, zona centrală, lângă Piaţa Mihai Viteazu, preţ 160 Eur. Telefon fix 0257/466788, mobil 0757.603.439. 305465

• **Închiriez apartament** 3 camere, decomandate, lângă facultatea Aurel Vlaicu, 280 Ron/cameră+ garanţie. Disponibil din 07 septembrie. Informaţii telefon 0257/276848, 0729.939.054. 307278

• **Închiriez apartament** cu o cameră, complet mobilat şi utilat, în Vlaicu. Preţ 140 Eur. Telefon 0745.180.201. 306229

• **Închiriez apartament** 2 camere, decomandate, utilat, mobilat, pe termen lung. Rog seriozitate, 0722567368. 310670

• **Închiriez apartament** 2 camere, mobilat modern, utilat, P-ţa Mică, 200 Euro/lună, 0723.308.286. 311740

• **Închiriez apartament** 2 camere, Podgoria, ne(mobilat), amenajat, parter, telefon-internet- cablu, preţ 200 Euro+garanţie. Informaţii 0746978607. 313921

• **Închiriez cameră** demisol, gresiat, str. Mărăşeşti. Telefon 0723.693.664, 0770.217.080. 299405

• **Închiriez camere** în cămin pentru cazare muncitori (firme). Preţ de la 5 lei/persoană/noapte. Telefon 0744.248.484. 300721

• **Închiriez garsonieră,** Malul Mureşului, amenajată şi utilată. Preţ 190 Eur negociabil. Telefon 0724.708.779. 307290

• **Închiriez garsonieră** 6 Vânători 120 Euro+100 Euro garanţie.Telefon 0746.134.702, 0746.134.703. 311346

• **Închiriez garsonieră** mobiltă Podgoria 120 Eur/lună+ garanţie, 0744.542.931. 314322

• **Închiriez garsonieră** zona UTA, amenajată modern contorizată. Informaţii 0752.322.579. 314327

• **Închiriez urgent** apartament 1 cameră, ultrafinisat, mobilat, TV, frigider, aragaz, maşină spălat, preţ 110 Euro, negociabil, telefon 0744526699, 0745972776. 303210

• **Dau în** chirie apartament două camere, decomandat, mobilat, Calea Romanilor. Telefon 0742.637.258, 0744.763.473. 311354

SPAŢII COM-ARAD

• **Închiriez (vând)** spaţiu comercial central, suprafaţă 65 mp. Telefon 0722.777.407. 311748

• **Închiriez(vând) depozit** zona Sere(Grădişte), suprafaţă 750 mp, acces camion. Telefon 0722.777.407. 311754

• **Ofer hale** pentru închiriere de 330- 660 mp în Parcul Industrial Uta. Telefon 0721.288.570. 291500

• **Salon înfrumuseţare** central, închiriază posturi coafură, cosmetică, manichiură. Condiţii avantajoase. 0722629551, 0724339232. 303191

SCHIMB LOCUINŢE-ARAD

• **Schimb apartament** 3 camere complect renovat şi mobilat cu apartament 4 camere nerenovat. Telefon 0740.101.072. 281993

• **Schimb(vând) apartament** 1 cameră, bucătărie, baie, mobilat lux, etaj 3 (lângă Gara Aradul Nou), str. Frunzei cu apartament 1- 2 camere, în centru, sau Vlaicu. Ofer diferenţă. Telefon 0742.575.518. 292110

OFERTE LOCURI DE MUNCĂ

• **Angajăm şofer** pentru Arad şi lucrător comercial pentru Sebiş, 0257/270079. 299539

• **Angajăm femei** pentru barman- ospătar. Telefon 0257/259256. 311327

• **Angajăm maistru** în industrie alimentară cu experienţă. C.V. la adresa: resurseumane@panpro.ro 300751

• **Angajăm vânzătoare** peste 35 ani pentru alimenatara nonstop. Nu contează calificarea. Telefon 0357/436940. 314337

• **Angajez agent** vânzări. CV-uri la nedratrading@yahoo.com, la fax 0257/251646 sau la sediul str. Feleacului nr. 1. 311300

• **Firmă de** instalaţii sanitare căutăm colaborator în domeniul instalaţiilor sau angajăm instalator cu carnet de conducere. Telefon 0257/275546, 0724.061.066. 311712

• **Firmă de** tâmplărie, PVC şi aluminiu angajează montatori cu experienţă. Informaţii telefon 0257/369123. 300578

• **Restaurant central** angajează ospătari. Telefon 0357/800948. 299255

• **SC angajează** gestionar(ă), magazie, feliatori(e) pâine şi brutari. Telefon 0730.030.121. 292250

PRESTĂRI SERVICII

• **Acord garanţie** 1- 2 ani reparaţii frigidere, congelatoare la domiciliu, 0757.052.980. 314329

• **Acord garanţie** reparaţii maşini spălat rufe, domiciliu, 0744241398, 0357/401569, 0257/259146. 311241

• **REPARĂM ELECTROCASNICE, EXECUTĂM TERMOPANE, MOBILIER, RATE/ CASH ROTARU LIPOVA- 0726.796.542** 247991

CONSTRUCŢII

• **AB Absolut** acasă aduc balast nisip, pământ gazon duc molozul, demolări. 0744987273, 0720747753. 271380

• **Vând ferestre** şi uşi PVC cu geam termopan (schuco import Germania). Telefon 0745.553.551. 702210

SUNTEM EXPERŢI ÎN PIAŢA AUTO
bestauto.ro

• **Vând plasă** gard zincată de la 4,5 lei/mp, cuie 3,7 lei/kg, rabitz 0,8 mm 5,5 lei/kg, sârmă neagră şi zincată, etc. str. Vrabiei 4. Telefon 0257/289997, 0744.289.997, etc., www.garduri.ro. 490820

AUTO ROMÂNEŞTI

• **VAND SCHIMB** CIELO DAEWO COREAN CU GAZ OMOLOGAT, ALARMA, STARE FOARTE BUNA DE FUNCTIONARE. INFORMATII LA TELEFON 0742057833 228204

AUTO STRĂINE

• **Vând Opel** Vectra 1.6.i, 2001, Euro 4, toate dotările, recent adus. Preţ 3.600 Eur. Telefon 0744.939.700. 301463

INCHIRIERI AUTO

• **Închiriez Seat** Ibiza pt şofer cu experienţă şi atestat Taxi. 0742804038. 297647

GARAJE

• **Vând garaj** str. Aleea Agnita, cartierul Funcţionarilor, 0722.692.973. 311274

ELECTRONIC PLUS

• **Vând ieftin - RATE/CASH ELECTROCASNICE NOI/SECOND HAND, , VITRINE FRIGORIFICE, MOBILĂ, CANAPELE,TERMOPANE LA COMANDĂ. ANVELOPE MATERIALE CONSTRUCŢII ÎN RATE. ROTARU LIPOVA- 0726.796.542.** 8694

• **Vând piese** reparat maşini de spălat, frigidere, pompe curele, rezistenţe, compresoare Cezar47. Informaţii 0257/210405, 0720734509, 0744125932. 275248

TRACTOARE

• **Vând tractor** U650, stare de funcţionare, 2.400 Eur, negociabil.Telefon 0740.988.261. 311248

PIERDERI

• **Pierdut comunicare** nr. ordine 010424 Virgil&Daniela S.R.L. Moroda. O declar nulă. 311516

• **Subsemnatul Ioan** Cighirean declar că am pierdut autorizaţie de auditor energetic, nr. 39 din 09.05.2005. O declar nulă. 311353

ANIMALE-PĂSĂRI DOMESTICE

• **Vând 200** oi, localitatea Şimand. Telefon 0744.774.505. 305992

MASINI,UTILAJE,INSTALATII

• **Vând manitu** telescopic cu cupă cereale, ridică 6 m, 3,5 tone, 0722.255.419. 311280

IMPRUMUTURI FINANCIARE

• **Oferim împrumuturi** în valută(Euro) 12 luni. Întreaga plată la final. 0257/279512, 0726842692, 0743787609. Posibilităţi prelungire contract, împrumut notarial, 0% dobândă. 242794

• **Ofertă! Valută** rapid, plata la final. Acte notariale! Informaţii 0721492429. 294138

DIVERSE

• **Vând lemne** foc, esenţă tare şi lemne pentru cuptor pizza. Informaţii 0722643354, 0752661957. 262770

• **Vând în** comuna Drauţ prune culese, fermentate pentru ţuică. Telefon 0726.179.859. 292103

• **Vând tocătoare** tulei şi resturi vegetale, telefon 0754066191. 309060

• **Vând 10** bucăţi pontoane (flotoare) 6/6 m. Telefon 0745.258.251. 311518

Program mica publicitate: pe B-dul Revoluţiei, nr. 81 luni-vineri: 8.00-19.00, duminică: 9.00-13.00, pe Poetului 1C (hala 36) luni-vineri: 9.00-16.00.

EXPERŢI ÎN IMOBILIARE
romimo.ro
PIAŢA DE IMOBILIARE A ROMÂNIEI

DECESE

Cu adâncă durere în suflet anunţăm trecerea în nefiinţă a celui care a fost fiu, soţ, tată, frate, cumnat, socru şi bunic

SÎRBU IOAN

în vârstă de 61 ani. Înmormântarea va avea loc astăzi 31 august 2009, ora 13, la Cimitirul Eternitatea, Capela Damian. Nu te vom uita niciodată.

Cu adâncă durere în suflet anunţăm decesul celui care a fost soţ şi tată

TIOSICI GEORGE.

Înmormântarea va avea loc marţi, 1 septembrie 2009, ora 15.00, la capela din cimitirul Eternitatea.

Cu adâncă durere în suflet anunţăm încetarea din viaţă la vârsta de 58 ani a scumpei noastre soţii, mamă şi bunică

FAUR MAGE MARIA

din Căpruţa.

Înmormântarea va avea loc marţi, 1 septembrie 2009, ora 13, de la domiciliul din Căpruţa.

Familia îndoliată

Cu lacrimi în ochi şi durere în suflet anunţăm plecarea în veşnicie la 78 ani a iubitei noastre mamă, bunică şi soacră,

BUN ELENA.

Înmormântarea va avea loc azi 31 august 2009, orele 15 în Şagu.

Fiul Emil, nora Carmen şi nepoţii Oana şi Bogdan

Anunţăm încetarea din viaţă a celui care a fost soţ şi tată iubitor preot

POP GHEORGHE,

după o lungă şi grea suferinţă. Înmormântarea a avut loc duminică în Chişineu-Criş.

Familia îndurerată

CONDOLEANŢE

Suntem alături de familia Sîrbu la trecerea în nefiinţă a celui care ne-a fost un bun coleg

IOAN SÎRBU.

Dumnezeu să-l odihnească în pace!

Colegii de la Omniasig

Acum când Dumnezeu a chemat-o acasă pe mama, soacra, bunica şi străbunica noastră dragă

BUN ELENA,

ne luăm un bun rămas trăind cu speranţa revderii în veşnicie.

Fiica Maria cu soţul Mircea Roşca, nepoţii Anda şi Cosmin Berariu, Daniela şi Ioni Morar, strănepoţii Daria şi Dominic

---

Cu durere, dar cu nădejdea revederii în veşnicie ne despărţim de -BUNA- noastră străbunică şi bunică

ELENA BUN.

Lia, Philip, Mihaela şi Teofil Bun

Suntem alături de îndoliata familie Sîrbu la decesul bunului nostru prieten

NELU.

Dumnezeu să-l odihnească în pace!

Fam. Păcuraru Octavian şi Ginga Ioana

Suntem alături de familia preot Pop Gheorghe la trecerea în nefiinţă a celui care a fost preot

POP GHEORGHE.

Sincere condoleanţe din partea familiei Bonchiş

Plângem despărţirea de cea care a fost mama, soacra, bunica şi străbunica

BUN ELENA.

Aşteptăm clipa revederii în veşnicie.

Fiul Ionuţ şi nora Veronica Bun, nepoţii: Alia Bun, Eunice şi Sorin Rancov şi strănepoţii Elian şi Onisim

SERVICII FUNERARE

IN MEMORIAM NON STOP!
KUKI - servicii funerare complete
Oferă toată gama de sicrie, accesorii şi servicii funerare la preţuri avantajoase.
- cameră toaletat
- cameră frigorifică
- capac frigorific
Transport Intern şi Internaţional
Contact: Arad, str. Mihai Eminescu, nr. 4 (în curte)
Tel: 0257/211.929, 0357/801.644, mob: 0723343964
www.inmemoriamkuki.com
(H-67178)

www.Doliu.ro
Un ultim omagiu celor plecaţi dintre noi...

Preluarea anunţurilor pentru următoarea zi se face până la ora 16.00 la ambele sedii, cu excepţia anunţurilor de deces, care se primesc până la ora 19.00, la sediul din Bd. Revoluţiei 81 .

RO STYL COMPANY
SERVICII FUNERARE
Arad, Str. Eminescu nr. 22
(lângă Poştă)
tel. 21.44.22,
mob. 0728.690.121
TOTUL ESTE NEGOCIABIL
Gratuit:
- capac frigorific
- transport sicriu gol în Arad
PLATA DUPĂ ÎNMORMÂNTARE
TRANSPORT INTERN ŞI EXTERN
(H-49613)

Anunţurile de deces se publică GRATUIT!

Mica publicitate telefon 0257/210.775

COMEMORĂRI

Eternă amintire a dragei noastre soţii, mamă, bunică şi soacră,

COSTAŞ LUCREŢIA,

care acum 2 ani a plecat la cele veşnice. Ne rugăm Domnului să-ţi vegheze somnul etern şi lumina veşnică să fie cu tine. Dormi în pace!

Familia

Dragul nostru,

FLORIN IONEL PRUNDUŞ,

Cu îngerii în cer serbezi/ A 27-a aniversare/ Căci Domnul te-a chemat la El/ În floarea tinereţii/ Noi nu te vom uita niciând/ Şi te vom plânge neîncetat/ Până la sfârşitul vieţii. Dormi în pace.

Mami, tati, sora, cumnatul şi nepoţica Teodora

---

31 august rămâne ziua în care liniştea, echilibrul şi bucuriile vieţii s-au transformat brusc în durere, lacrimi şi neputinţă, prin pierderea neuitatului nostru

FLORIN EUGEN MICULIŢ

pe care îl deplângem cu dragoste, regret şi nestăvilitul dor de el şi azi la 10 ani de neuitare.

Familia

Un moment de aducere aminte pentru cel care a fost taragotistul

VASILE AVRAM.

Parastasul de pomenire la împlinirea a 6 ani va avea loc astăzi, 31 august 2009, la Biserica din Aradul Nou.

Familia Avram

Cu aceeaşi durere, lacrimi şi dor nestins ca în clipa despărţirii, amintim că a trecut un an de la trecerea în eternitate a celui care a fost un fiu deosebit, frate şi cumnat adorabil, un unchi iubitor şi minunat

CICEU CLAUDIU.

Noi îţi dorim să dormi în pace înger scump.

Familiile Ciceu-Costa şi Mihai

S-au scurs 10 ani de la decesul părinţiilor noştrii,

SZEREDAI ANA, ARDELEAN SIMION

şi

ARDELEAN ONIŢĂ.

Dumnezeu să-i odihnească în pace!

Szeredai Iosif şi Lenuţa şi nepotul Lucian

www.Doliu.ro

publitim.ro Devine

publi24.ro

Binefăcătoarea de minuni **Elisabeta** din oltenia vine în ajutorul dvs pentru a vă rezolva toate problemele de sănătate, sentimentală, financiară, impreunări, beție, impotență și multe altele.

Radu Ilie din arad aduce mii de mulțumiri vrăjitoarei Elisabeta pentru împreunarea cu soția lui.

Tel: 0748387424

Contactați-mă cu încredere!

(H-295440)

În atenția firmelor de construcții

FUNDAȚIA ROMÂNO-GERMANĂ

aigură servicii de cazare pentru muncitori

INFORMAȚII
Vladimirescu str. Gării nr. 59
tel: 0257 514931, 0770 818 492

(H-234674)

S.C. LUKAS CONSTRUCT S.R.L.
tel.0257/256119 , 0723273746 , fax. 0357/408091

HIDROIZOLAȚII

-Garantie 10 ani. Plata in RATE
-Vindem membrane bitumate imp. Italia
Tratamente antiigrasie

(H-307987)

S.C. TEXTILE MEDICALE S.R.L.
Arad, Str.Cocorilor nr 24A (Orologerie)
Angajează: LABORANT

(H-311513)

CERINȚE:
- studii liceale de preferință textile
- cunoștințe limba franceză sau engleză
- experiența în munca de laborator fizic-chimic textil
- spirit de analiză
- cunoștințe minime de operare calculator
- conștinciozitate

BENEFICII:
- pachet salarial în funcție de cunoștințe
- bonuri de masă
- decontare transport
- condiții optime de muncă

Așteptăm C.V.-ul dumneavoastră la sediul firmei, pe fax la nr. 0257/274200 sau pe e-mail: valentina.botas@textilemedicale.ro
Persoanele selectate după depunerea C.V.-urilor vor fi solicitate la interviu. Rugăm menționați numărul de telefon în C.V.

SC PALMAR VALI SRL cu sediul în Pecica, STR. 1 NR. 58 ARENDEAZĂ TERENURILE AGRICOLE A ACȚIONARILOR IAS MUREȘ pe care acesta nu le mai lucrează.

Acționarii de la Asociația Bujac sunt rugați să vină să-și ridice arenda.

Informații la telefon 0742.303.743.

(H-291022)

ANIVERSĂRI

ERIKA,
ne gândim cu toții la tine si pentru că astăzi este o zi specială, îți urăm un sincer
LA MULȚI ANI!
Cu drag, semnează cei care te iubesc enorm....
Mama, Apu, Richy, Toni, Nancy, Moni, Ienciu și Patricia!

INFORM MEDIA

INFORM MEDIA, editorul cotidianelor Jurnal Arădean și Arad Expres, parte a grupului multinațional Inform Media, care își desfășoară activitatea în domeniul presei locale tipărite.

CAUTĂ

Vânzători stradali pentru Arad Expres.

Cerințe:
- Seriozitate
- Dinamism
- Conștiinciozitate

Se oferă:
- Salar atractiv

Informații suplimentare la telefon: 0257-228.586 sau 0728.284.737.

INFORM MEDIA

INFORM MEDIA, editorul cotidianelor Jurnal Arădean și Arad Expres, parte a grupului multinațional Inform Media, care își desfășoară activitatea în domeniul presei locale tipărite

CAUTĂ

Distribuitor de presă (în cutii poștale) pentru cartierele Bujac și pentru localitățile: Păuliș, Ghioroc, Cuvin, Miniș, Radna, Frumușeni, Mândruloc, Sâmbăteni

Cerințe:
- Seriozitate
- Dinamism
- Conștiinciozitate

Se oferă:
- Salar atractiv
- Timp de lucru 2 ore

Informații suplimentare la telefon: 0257-228.586 sau 0728.284.737.

CAUȚI UN TEREN? VREI SĂ VINZI O CASĂ?
Poți face totul RAPID ȘI UȘOR intrând pe www.romimo.ro!

ARAD ONLINE
www.aradon.ro

Postează-ți singur anunțul online!

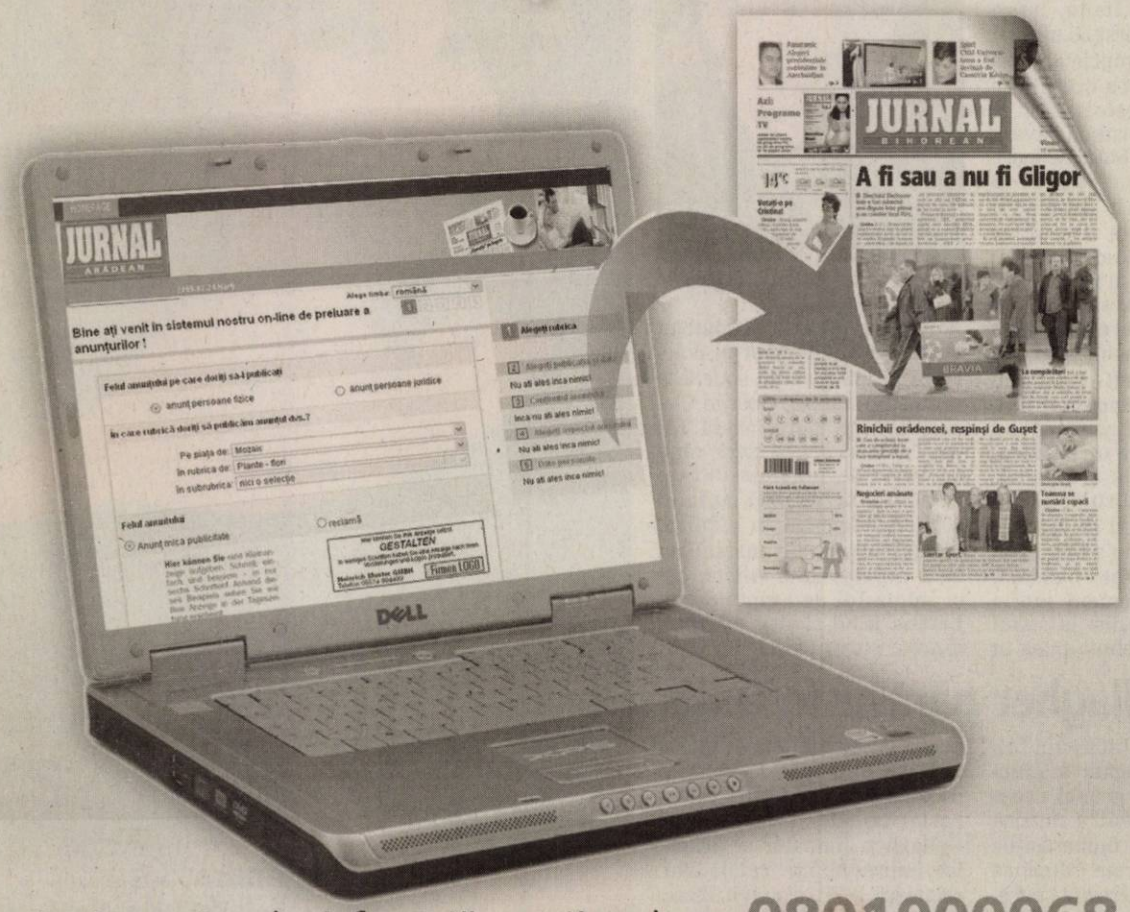

De acum este mult mai simplu
să-ți postezi anunțul în ziar!
Accesează **www.jurnalaradean.ro,**
urmează instrucțiunile şi gata...
Anunțul tău va fi publicat în ziua şi la
rubrica dorită!

Pentru mai multe informaţii sunaţi-ne la nr: **0801000068**

JURNAL ARĂDEAN

www.jurnalaradean.ro

- ziarul soseşte la prima oră a dimineţii
- ai şansa de a participa la toate concursurile Jurnal Arădean
- vineri primeşti GRATUIT programul săptămânal Jurnal TV
- abonamentele se pot face la toate oficiile poştale din municipiul şi judeţul Arad şi reţeaua proprie de Difuzare - Jurnal Arădean

Preţul unui abonament, prin poştă pentru 1 lună este doar

13,9

lei + taxe poştale!

Bucurați-vă de avantajele oferite de abonament!

Jurnal Arădean: Arad, Str. Poetului 1C. Informaţii suplimentare la tel. 0257/281.797.

JURNAL ARĂDEAN

PE SCURT

• **Festival.** Ediţia a XIX-a Festivalului şi Concursului Internaţional „George Enescu" a debutat, ieri seară, la Opera Română din Bucureşti, cu casa închisă şi o mulţime de demnitari pe lista invitaţilor, potrivit organizatorilor. Ediţia de anul acesta a festivalului va avea loc, între 30 august şi 26 septembrie, pe scenele de la Ateneul Român. (Sursa: NewsIn)

NASA a lansat naveta Discovery

Cape Canaveral - Naveta spaţială Discovery a fost lansată, vineri seară, la ora locală 11.59 (3.59 GMT, sâmbătă), de la Centrul Spaţial Kennedy din Cape Canaveral (Florida), pentru o misiune de 13 zile spre Staţia Spaţială Internaţională. „Vă urez mult succes şi călătorie prosperă", le-a spus Pete Nickolenko, directorul programului de lansare, celor şapte astronauţi de pe Discovery, conduşi de căpitanul Rick Sturckow, înainte de lansare. Naveta spaţială va transporta şapte astronauţi, printre care se numără şi o femeie, Nicole Stott, care îl va înlocui pentru trei luni pe colegul său Tim Kopra, aflat la bordul ISS din iulie. Naveta va transporta, totodată, mai multe tone de materiale, hrană şi piese pentru Staţia Spaţială. (Sursa: NewsIn)

Jackson, omagiat

New York (N.I.) - Michael Jackson, care a decedat pe 25 iunie, a fost sărbătorit de milioane de fani, sâmbătă, când starul ar fi trebuit să împlinească 51 de ani. La New York, circa 10.000 de persoane de toate vârstele au învins vremea nefavorabilă pentru a participa la evenimentul organizat în onoarea lui Michael Jackson şi animat de rapperul DJ Spinna.

Şi gimnastica poate fi comică

Clipul zilei Gimnastica este un sport recunoscut pentru fineţea şi graţia celor care îl practică. În clipul de azi vedem o compilaţie cu cele mai amuzante momente, dar în acelşi timp şi dureroase, culese din competiţiile de gimnastică.

http://video.aradon.ro/video/44003/-i-gimnastica-poate-fi-comicae-

Madonna (Foto: EPA)

Un alt mesaj

Sofia (N.I.) - Showul Madonnei de la Sofia, desfăşurat sâmbătă seara, în faţa a 60.000 de spectatori, nu a inclus şi apelul contra discriminării romilor, care stârnise huiduieli din partea publicului de la Bucureşti. Vedeta a lansat, în schimb, mesaje de toleranţă religioasă şi activism civic, la care spectatorii prezenţi pe stadionul „Vasil Levski" au răspuns cu entuziasm, după cum relatează Sofia News Agency.
Cel mai aplaudat moment al show-ului a fost însă cel dedicat lui Michael Jackson. În ziua în care acesta ar fi împlinit 51 de ani, Madonna a purtat la concert o ţinută similară celor consacrate de Jackson şi a imitat celebrii paşi moonwalk.

Prinţul Alwaleed, cel mai bogat saudit

Londra - Prinţul Alwaleed bin Talal ocupă prima poziţie în clasamentul întocmit de Arabian Business privind cele mai bogate persoane din Arabia Saudită, în ciuda faptului că averea acestuia a scăzut cu 4,6% în ultimul an, scrie Bloomberg. Activele deţinute de Alwaleed sunt evaluate la 16,3 miliarde dolari, comparativ cu 17,1 miliarde dolari, în 2008. (Sursa: NewsIn)

Concurs Timp de două zile, în Germania a fost organizat un inedit concurs de abilităţi pentru câini. Cei mai bucuroşi au fost cei care au avut parte de minute de joacă. (Foto: EPA)

George Clooney şi-a rupt mâna

Los Angeles (N.I.) - Actorul american George Clooney şi-a rupt mâna după ce, în mod accidental, şi-a prins degetele în uşa de la maşină, în timp ce se afla la locuinţa sa din Lake Como, în Italia, informează FemaleFirst.co.uk

„Se afla pe proprietatea sa din Italia când şi-a trântit uşa de la maşină peste mână", a declarat purtătorul de cuvânt al lui Clooney, Stan Rosenfield. Actorul, în vârstă de 49 de ani, a primit tratament la clinica privată Ars Medica din Gravesano, Elveţia, care se află la 40 de minute de proprietatea sa din Italia. Clooney, care s-a rănit la începutul acestei luni, nu va avea de suferit pe termen lung în urma incidentului, Rosenfield precizând că nu este vorba despre un accident serios. Rosenfield a adăugat, glumind: „Doctorul i-a mai dat 30 - 40 de ani de trăit şi nici un animal nu a fost rănit în timp ce i-a fost bandajată mâna". „Singurul motiv pentru care s-a dus la spital este că mâna trebuia pusă în ghips, temporar", a adăugat purtătorul de cuvânt al actorului. După o vizita scurtă la un medic italian, George Clooney a putut merge acasă. Nu este pentru prima dată când actorul este implicat într-un accident în ultimii ani. În 2007, motocicleta sa a intrat în coliziune cu o maşină în New Jersey, atât vedeta, cât şi iubita lui de atunci Sarah Larson fiind răniţi, mai precizeaza sursa citată.

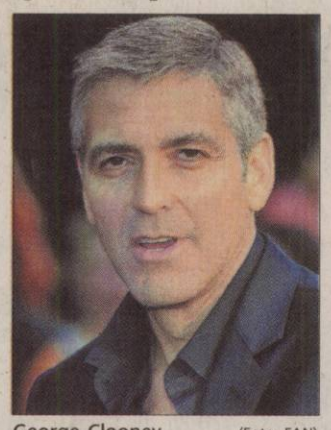

George Clooney (Foto: FAN)

Noel Gallagher părăseşte Oasis

New York - Chitaristul britanic Noel Gallagher a anunţat că părăseşte grupul Oasis - celebru atât pentru muzica sa, cât şi pentru numeroasele scandaluri generate - după ce a avut o nouă altercaţie cu fratele său Liam, în urma căreia formaţia şi-a anulat concertul din Franţa şi întregul turneu european.

„Cu oarecare tristeţe şi cu o mare uşurare vă anunţ că părăsesc Oasis în această seară. Oamenii vor scrie şi vor spune ce vor vrea, dar eu pur şi simplu nu mai pot să lucrez cu Liam nici o zi în plus", a declarat, într-un scurt mesaj postat pe site-ul Oasis, Noel Gallagher, fondator al grupului împreună cu fratele său, relatează AFP. Potrivit directorului festivalului Rock en Seine, François Missonnier, cei doi fraţi au început să se certe în culise, din motive care nu se cunosc. „Noel a plecat de la festival şi nimeni nu a reuşit să-l facă să se întoarcă", a spus Missonnier.

(Sursa: NewsIn)

Andra - este sociabilă, îi place să se distreze şi să-şi facă prieteni noi

www.aradon.ro

Foto: Studio Roberto Franco
www.robertofranco.ro
Agenţia Angels Events

În finala Mondialului de tango

■ Potrivit site-ului oficial al competiţiei, este vorba despre românii Ricardo Lang şi Raquel Ziegler.

Buenos Aires - România este reprezentată în finala celei de-a şaptea ediţii a Mondialului de tango, ce se desfăşoară la Buenos Aires, o competiţie care de o săptămână a umplut barurile, teatrele şi centrele culturale ale capitalei argentiniene, relatează AFP. Potrivit site-ului oficial al competiţiei, este vorba despre românii Ricardo Lang şi Raquel Ziegler, din Suceava. Ei candidează la secţiunea „tango salon". Şaizeci de cupluri de pe continentele americane, din Europa şi Asia au rămas în finală dintre cele peste 300 înscrise iniţial pentru cele două probe ale concursului. Una dintre probe este „tangoul de salon" (Tango Salon), disciplină clasică, unde domină argentinienii, iar cealaltă este „tangoul de scenă" (Tango Escenario), o categorie care presupune punerea în scenă a unei coregrafii mai bogate, cu machiaje şi costume mai sofisticate, disciplină foarte în vogă în Europa, Statele Unite sau Japonia. Românii calificaţi în finală se vor întrece cu perechi din Argentina, Chile, Columbia, Franţa, Grecia, Italia, Japonia, Mexic, Rusia, Uruguay sau Venezuela. Mondialul de tango oferă, de asemenea, posibilitatea de a organiza numeroase spectacole în afara competiţiei, cursuri de dans, expoziţii de cărţi şi seminarii despre celebrul dans al „porteños" (oamenii portului), cum li se mai spune locuitorilor din Buenos Aires.

(Sursa: NewsIn)

Aspect din timpul competiţiei. (Foto: EPA)

Tezaur de peste un milion de euro

Londra - Un tezaur viking, cu o vechime de 1.100 de ani, în valoare de peste un milion de euro, a fost descoperit în Marea Britanie, aceasta fiind cea mai mare comoară de acest fel descoperită după 1840. Comoara ar putea aduce noi informaţii referitoare la perioada istorică în care anglo-saxonii au cucerit regiunile locuite de vikingi, în Britania secolului al X-lea. Tezaurul va fi expus la Londra. Se presupune că obiectele care formează tezaurul i-au aparţinut unui viking bogat, care le-a îngropat în fugă în Northumbria, după ce anglo-saxonii au invadat regiunea. Tezaurul a fost descoperit în 2007, la Harrogate (North Yorkshire), cu ajutorul unui detector de metale, de o echipă de căutători de comori formată din tată şi fiu. Principala piesă a comorii este reprezentată de o cupă din argint în valoare de aproape un sfert de milion de euro şi mai include 617 monede, numeroase fragmente din argint, statuete şi inele. Această descoperire este examinată de experţi, care speră să afle mai multe detalii despre vikingi. Analizele iniţiale au stabilit că tezaurul datează din anii 927 sau 928. (Sursa: NeswIn)

Amânare Concertul pe care Alessandro Safina trebuia să îl susţină, pe 5 septembrie, la Arenele Romane, a fost mutat la Sala Palatului din Bucureşti, pentru data de 2 noiembrie. (Foto: EPA)